



北京银行股份有限公司  
首次公开发行股票招股说明书

(住所：北京市西城区金融大街甲 17 号首层)

联席保荐人（主承销商）

（排名不分先后）

**CITICS** 中信建投证券有限责任公司

北京市朝阳区安立路 66 号 4 号楼

**CITIC** 中信证券股份有限公司

深圳市罗湖区湖贝路 1030 号海龙王大厦

## 重大事项提示

一、本行自 2007 年 1 月 1 日起执行《企业会计准则（2006）》。根据首次公开发行股票的相关法规要求，本行 2004 年至 2006 年期间的财务数据也按照《企业会计准则（2006）》进行追溯调整。

二、本行于 2007 年 4 月 25 日召开的第十二次股东大会审议通过了《关于北京银行 2006 年度利润分配方案的决议》、《关于发行前滚存利润分配方案的议案》，分红方案为每股派发现金红利 0.06 元。本行在实施 2006 年度利润分配方案后，未分配利润为 0 元。由于新旧会计准则变更形成的累计未分配利润的差异，计入本行风险资产一般准备。若本行于 2007 年 12 月 31 日前发行上市，则本行拟自 2007 年 1 月 1 日至上市日期间实现的可供分配利润，由新老股东共享。若本行未能于 2007 年 12 月 31 日前发行上市，则本行 2007 年度实现的净利润由老股东享有。2008 年 1 月 1 日至本行上市日实现的可供分配利润由新老股东共享。

三、2007 年 4 月 25 日，本行第十二次股东大会审议并通过了本行发行上市地点的议案：“本公司拟公开发行 A 股和 H 股，境内选择上海证券交易所作为 A 股上市地，境外选择香港联交所主板作为 H 股上市地。具体发行地点视境内外资本市场状况、具体发行方案选择及其他相关情况决定”。在本次 A 股发行后本行将根据市场情况择机进行 H 股发行，并在香港联合交易所挂牌上市。具体发行计划、定价原则和方法等 H 股发行相关事宜另需得到本行股东大会的批准。

四、截至 2004 年 12 月 31 日、2005 年 12 月 31 日、2006 年 12 月 31 日本行的单一客户贷款比例为 87.62%、24.61%和 14.07%，最大十家客户贷款比例为 334.34%、96.76%和 85.39%，超过监管指标的要求。通过采取控制贷款额度、增加资本净额，本行的上述两项指标逐年下降，截至 2007 年 3 月 31 日，本行的单一客户贷款比例为 9.87%，已符合监管要求；但最大十家客户贷款比例为 78.09%，尚未达到监管要求的水平。

## 北京银行股份有限公司首次公开发行股票（A股）招股说明书

- (一) 发行股票类型：人民币普通股（A股）
- (二) 发行股数：1,200,000,000股
- (三) 每股面值：每股人民币1元
- (四) 每股发行价格：每股人民币12.5元
- (五) 发行日期：2007年9月11日
- (六) 拟申请上市证券交易所：上海证券交易所
- (七) A股发行后总股本：6,227,561,881股
- (八) 本次发行前股东所持股份流通限制、股东对所持股份自愿锁定的承诺：本次发行前持有本行5%以上股份的股东ING银行、北京市国资公司、北京能源投资（集团）有限公司和国际金融公司承诺自本行上市之日起三十六个月内，不转让或者委托他人管理其持有的本行股份，也不由本行回购其持有的股份
- (九) 联席保荐人（主承销商）：中信建投证券有限责任公司  
中信证券股份有限公司
- (十) 招股说明书签署日期：2007年9月12日

### 重要声明

发行人及全体董事、监事、高级管理人员承诺招股说明书及其摘要不存在虚假记载、误导性陈述或重大遗漏，并对其真实性、准确性、完整性承担个别和连带的法律责任。

公司负责人和主管会计工作的负责人、会计机构负责人保证招股说明书及其摘要中财务会计资料真实、准确、完整。

中国证监会、其他政府部门对本次发行所做的任何决定或意见，均不表明其对本行股票的价值或投资者的收益作出实质性判断或者保证。任何与之相反的声明均属虚假不实陈述。

根据《证券法》的规定，股票依法发行后，发行人经营与收益的变化，由发行人自行负责，由此变化引致的投资风险，由投资者自行负责。

投资者若对本招股说明书及其摘要存在任何疑问，应咨询自己的股票经纪人、律师、会计师或其他专业顾问。

## 目 录

|                       |    |
|-----------------------|----|
| 第一章 释 义.....          | 1  |
| 第二章 概 览.....          | 4  |
| 一、发行人基本情况.....        | 4  |
| 二、发行人主要股东情况.....      | 5  |
| 三、发行人主要财务数据.....      | 8  |
| 四、本次发行基本情况.....       | 11 |
| 五、募集资金运用.....         | 11 |
| 第三章 本次发行概况.....       | 12 |
| 一、本次发行的基本情况.....      | 12 |
| 二、有关本次发行的重要时间安排.....  | 13 |
| 三、本次发行的有关当事人.....     | 13 |
| 第四章 风险因素.....         | 18 |
| 一、与本行业务有关的风险.....     | 18 |
| 二、与我国银行业有关的风险.....    | 29 |
| 三、其他相关风险.....         | 33 |
| 第五章 发行人基本情况.....      | 36 |
| 一、本行基本情况.....         | 36 |
| 二、本行历史沿革.....         | 36 |
| 三、本行股本演变情况.....       | 43 |
| 四、有关股本和股东的情况.....     | 53 |
| 五、股权质押或有其他争议情况说明..... | 67 |

|                             |            |
|-----------------------------|------------|
| 六、历次资产评估、验资及审计情况 .....      | 70         |
| 七、组织结构 .....                | 70         |
| 八、本行员工及社会保障情况 .....         | 81         |
| 九、独立性经营情况 .....             | 83         |
| 十、本行主要股东作出的重要承诺及其履行情况 ..... | 85         |
| <b>第六章 本行的业务 .....</b>      | <b>87</b>  |
| 一、国内银行业状况 .....             | 87         |
| 二、国内银行业的监管体制 .....          | 91         |
| 三、本行的竞争优势 .....             | 99         |
| 四、业务和经营 .....               | 106        |
| 五、主要贷款客户 .....              | 126        |
| 六、主要固定资产及土地使用权 .....        | 126        |
| 七、主要无形资产 .....              | 134        |
| 八、特许经营情况 .....              | 135        |
| 九、信息技术 .....                | 136        |
| <b>第七章 风险管理 .....</b>       | <b>139</b> |
| 一、概述 .....                  | 139        |
| 二、风险管理体系 .....              | 141        |
| 三、信用风险管理 .....              | 147        |
| 四、流动性风险管理 .....             | 155        |
| 五、市场风险管理 .....              | 156        |
| 六、操作风险管理及内部控制 .....         | 157        |
| 七、内部审计 .....                | 159        |
| <b>第八章 内部控制 .....</b>       | <b>160</b> |
| 一、本行对内部控制制度的说明 .....        | 160        |

|   |            |
|---|------------|
| 二、会计师对本行内部控制制度的评价 .....                   | 167        |
| <b>第九章 同业竞争和关联交易 .....</b>                | <b>169</b> |
| 一、同业竞争 .....                              | 169        |
| 二、关联方与关联交易 .....                          | 169        |
| <b>第十章 董事、监事、高级管理人员 .....</b>             | <b>180</b> |
| 一、董事、监事和高级管理人员简介 .....                    | 180        |
| 二、特定协议安排 .....                            | 192        |
| 三、董事、监事和高级管理人员在本行以外的其他单位担任董事长或总经理情况 ..... | 193        |
| 四、董事、监事和高级管理人员及其近亲属的持股情况 .....            | 194        |
| 五、董事、监事和高级管理人员近三年的变动情况 .....              | 199        |
| 六、其他情况 .....                              | 201        |
| <b>第十一章 公司治理结构 .....</b>                  | <b>203</b> |
| 一、概述 .....                                | 203        |
| 二、股东大会、董事会、监事会依法运作情况 .....                | 203        |
| 三、本行接受监管与检查的情况 .....                      | 210        |
| 四、对高级管理人员的考核和约束机制 .....                   | 215        |
| 五、本行大股东占用本行资金及本行对主要股东的担保情况 .....          | 215        |
| 六、管理层对本行内部控制的说明以及会计师对本行内部控制的鉴证报告 .....    | 215        |
| <b>第十二章 财务会计信息 .....</b>                  | <b>216</b> |
| 一、简要财务报表 .....                            | 216        |
| 二、财务报表的编制基础 .....                         | 222        |
| 三、重要会计政策和会计估计 .....                       | 223        |
| 四、分部报告 .....                              | 235        |
| 五、本行资产 .....                              | 240        |

|   |            |
|---|------------|
| 六、 负债项目 .....                             | 247        |
| 七、 股东权益项目 .....                           | 250        |
| 八、 关联交易 .....                             | 254        |
| 九、 或有事项及承诺 .....                          | 254        |
| 十、 委托业务 .....                             | 256        |
| 十一、 资产负债表日后事项 .....                       | 256        |
| 十二、 滚存利润分配 .....                          | 256        |
| 十三、 原始财务报表（经审计）与申报财务报表（经审计）的差异比较表及其说明...  | 257        |
| 十四、 非经常性损益明细表 .....                       | 258        |
| 十五、 本行资产评估和验资情况 .....                     | 259        |
| <b>第十三章 管理层讨论和分析 .....</b>                | <b>262</b> |
| 一、 资产负债重要项目分析 .....                       | 262        |
| 二、 利润表重要项目分析 .....                        | 304        |
| 三、 现金流量分析 .....                           | 329        |
| 四、 对其他事项的分析 .....                         | 330        |
| 五、 主要监管指标和财务指标及分析 .....                   | 334        |
| <b>第十四章 业务发展目标 .....</b>                  | <b>341</b> |
| 一、 本行的发展战略 .....                          | 341        |
| 二、 拟定上述计划所依据的假设条件及实现上述计划拟采用的方式、方法或途径..... | 349        |
| 三、 上述业务发展计划与现有业务的关系 .....                 | 349        |
| <b>第十五章 募集资金使用 .....</b>                  | <b>351</b> |
| 一、 本次募集资金总量及其依据 .....                     | 351        |
| 二、 本次募集资金运用 .....                         | 351        |
| 三、 本次募集资金运用对主要财务状况、经营成果及资本充足率的影响.....     | 351        |

|                                 |     |
|---------------------------------|-----|
| 第十六章 股利分配政策.....                | 352 |
| 一、股利分配政策.....                   | 352 |
| 二、本行近三年实际股利分配情况.....            | 352 |
| 三、滚存未分配利润分配方案.....              | 353 |
| 四、本行上市后的股利分配政策.....             | 353 |
| 第十七章 其他重要事项.....                | 354 |
| 一、信息披露制度及计划.....                | 354 |
| 二、信息披露与投资者服务.....               | 355 |
| 三、重大合同.....                     | 355 |
| 四、诉讼与仲裁事项.....                  | 356 |
| 五、其他事项.....                     | 357 |
| 第十八章 董事、监事和高级管理人员及有关中介机构声明..... | 360 |
| 第十九章 备查文件.....                  | 372 |



## 第一章 释 义

本招股说明书中，除非文义另有所指，下列词语具有如下涵义：

|                         |   |   |
|-------------------------|---|---|
| 本行/发行人/本公司/公司           | 指 | 北京银行股份有限公司及其前身北京城市合作银行股份有限公司、北京市商业银行股份有限公司  |
| 北京市国资公司                 | 指 | 北京市国有资产经营有限责任公司                             |
| 北京能源投资公司                | 指 | 北京能源投资（集团）有限公司                              |
| ING银行                   | 指 | ING BANK N. V.                              |
| IFC                     | 指 | 国际金融公司                                      |
| 四大商业银行/四大银行             | 指 | 中国工商银行股份有限公司、中国银行股份有限公司、中国建设银行股份有限公司和中国农业银行 |
| 外贸信托公司                  | 指 | 中国对外经济贸易信托投资有限公司                            |
| 本次发行/本次A股发行/A股发行/A股公开发行 | 指 | 本行根据本招股说明书所载条件公开发售A股的行为                     |
| 社会公众股                   | 指 | 本行本次公开发行的每股面值人民币1.00元的普通股股票（A股）             |
| 联席保荐人/主承销商              | 指 | 中信建投证券有限责任公司及中信证券股份有限公司                     |
| WTO                     | 指 | World Trade Organization, 世界贸易组织            |
| 国家发改委                   | 指 | 中华人民共和国国家发展和改革委员会                           |
| 国家统计局                   | 指 | 中华人民共和国国家统计局                                |
| 人民银行/人行                 | 指 | 中国人民银行                                      |
| 央行                      | 指 | 一国的中央银行，我国的中央银行指中国人民银行                      |
| 证监会/中国证监会               | 指 | 中国证券监督管理委员会                                 |
| 银监会/中国银监会               | 指 | 中国银行业监督管理委员会                                |
| 证券交易所                   | 指 | 上海证券交易所                                     |
| 社保基金理事会                 | 指 | 全国社会保障基金理事会                                 |
| 外汇管理局                   | 指 | 中华人民共和国国家外汇管理局                              |

|               |   |   |
|---------------|---|---|
| 北京市国资委        | 指 | 北京市人民政府国有资产监督管理委员会  |
| 北京市发改委        | 指 | 北京市发展和改革委员会   |
| 北京银监局         | 指 | 中国银行业监督管理委员会北京监管局   |
| 中国企业会计准则      | 指 | 财政部于2006年颁布的企业会计准则  |
| 国际会计准则/IAS    | 指 | 国际会计准则理事会颁布的国际会计准则  |
| 国际财务报告准则/IFRS | 指 | 国际会计准则理事会颁布的《国际财务报告准则》；《国际财务报告准则》包括国际会计准则及其诠释   |
| 资本净额          | 指 | 银行的核心资本加附属资本减扣除项  |
| 元             | 指 | 人民币元  |
| 本行章程/本行公司章程   | 指 | 《北京银行股份有限公司章程》  |
| 《公司法》         | 指 | 《中华人民共和国公司法》  |
| 《证券法》         | 指 | 《中华人民共和国证券法》  |
| 《商业银行法》       | 指 | 《中华人民共和国商业银行法》  |
| 《中国人民银行法》     | 指 | 《中华人民共和国中国人民银行法》  |
| 《银行业监督管理法》    | 指 | 《中华人民共和国银行业监督管理法》   |
| 资本充足率         | 指 | 根据人民银行及银监会有关商业银行资产负债比例管理的指标计算要求和《商业银行资本充足率管理办法》，银行资本净额与表内外风险加权资产期末总额的比率，反映银行的资本充足情况；核心资本充足率为核心资本与表内外风险加权资产期末总额的比率   |
| 巴塞尔协议         | 指 | 1988年7月由国际清算银行（BIS）的巴塞尔银行监管委员会（The Basle Committee On Banking Supervision，简称巴塞尔委员会）讨论通过并经“十国集团”（美国、英国、法国、联邦德国、意大利、日本、荷兰、比利时、加拿大、瑞典）以及卢森堡、瑞士等12个国家的中央银行行长签署的《巴塞尔委员会关于统一国际银行资本衡量和资本标准的协议》 |

|         |   |  |
|---------|---|--|
| 贷款分类原则  | 指 | 人民银行于2001年12月24日颁布并于2002年1月1日生效的《贷款风险分类指导原则》                   |
| 不良贷款    | 指 | 在中国人民银行《贷款风险分类指导原则》生效后按照贷款质量五级分类对贷款进行分类时的“次级”、“可疑”和“损失”类贷款     |
| 敞口      | 指 | 暴露在市场风险下的资金头寸  |
| IT      | 指 | Information Technology, 即信息技术                                  |
| ATM/CDM | 指 | Automatic Teller Machine, 即银行自动柜员机; Cash Deposit Machine, 即存款机 |
| POS机    | 指 | Point of Sale, 即能够接受卡信息, 具有通讯功能, 并接受柜员的指令而完成金融交易信息和有关信息交换的设备   |

本招股说明书中任何表格中若出现总计数与所列数值总和不符, 均为四舍五入所致。

## 第二章 概 览

本概览仅对招股说明书全文做扼要提示，投资者作出投资决策前，应认真阅读招股说明书全文。

### 一、发行人基本情况

#### （一）概况

发行人名称：北京银行股份有限公司  
发行人英文名称：BANK OF BEIJING CO., LTD.  
中文简称：北京银行  
英文简称：BOB  
注册地址：北京市西城区金融大街甲 17 号首层  
法定代表人：闫冰竹  
注册资本：5,027,561,881 元

#### （二）本行简要历史沿革

本行成立于 1996 年 1 月 29 日，是经中国人民银行《关于北京城市合作银行开业的批复》（银复[1995]470 号）和北京市人民政府办公厅《关于设立北京城市合作银行股份有限公司的通知》（京政办函（1996）6 号）批准，由原北京市 90 家城市信用合作社股东以及北京市财政资金管理分局、北京无线技术开发服务公司、北京市华远集团公司、北京市海淀区国有资产投资经营公司、中国机械工业供销总公司、北京城市建设开发集团总公司等六家发起人以发起设立方式组建而成的股份有限公司。

本行目前注册资本为 502,756.1881 万元，法定代表人闫冰竹，总行位于北京市西城区金融大街甲 17 号。截至 2006 年 12 月 31 日，本行资产总额 2,729.69 亿元，股东权益 98.40 亿元，2006 年实现净利润 21.40 亿元。

截至 2007 年 3 月 31 日，本行在北京拥有 123 家支行，在天津设立 1 家分行，同时还与 52 个国家和地区的 301 家境内外银行建立了分行级以上的代理行关系。本行成立以来，秉承“为客户创造价值、为股东创造收益、为员工创造未来、为

社会创造财富”的经营理念，坚持“服务首都经济、服务中小企业、服务北京市民”的市场定位，坚持科技兴行和人才强行战略，始终把发展战略、业务方向与北京经济发展方针和产业政策结合起来，伴随北京经济的快速增长获得自身的不断壮大。2006年，天津分行的设立，标志着本行已实现了跨区域发展。根据人民银行统计资料，2006年末本行人民币存款在北京地区十五家中资商业银行（不包括北京农村商业银行，下同）排名第四，市场份额为7.72%，本行人民币贷款在北京地区十五家中资商业银行排名第三，市场份额为10.80%。2006年6月英国《银行家》发布的中国银行100强排名中，本行按一级资本排名第十四位。

### （三）本行的竞争优势

本行相信，本行具有的以下特质使本行在日益市场化和国际化的中国银行业竞争中保持独特的竞争优势。本行的竞争优势对本行业务的可持续发展至关重要。

1. 拥有显著的区位优势和优异的价值创造能力；
2. 拥有稳健的风险管理和严格的内控能力；
3. 拥有广泛而深厚的本土公司客户关系；
4. 拥有覆盖本地且规模庞大的个人客户群体；
5. 拥有全方位、现代化、立体式分销渠道网络；
6. 拥有良好的公司治理结构和优秀的管理团队；
7. 拥有与国际领先金融机构的战略合作；
8. 拥有先进的信息科技平台。

参见本招股说明书“第六章 本行的业务一三、本行的竞争优势”。

## 二、发行人主要股东情况

### （一）ING 银行（ING Bank N.V.）

ING 银行是荷兰国际集团（ING 集团）的核心企业，已有 150 余年的历史，在比利时、荷兰、卢森堡经济区具有很强的商业地位，并已将业务扩展至全球多个国家和地区。

截至本行 A 股发行前，ING 银行持有本行股份 1,000,484,814 股，占本次 A

股发行前总股本的 19.90%。

## （二）北京市国有资产经营有限责任公司

北京市国有资产经营有限责任公司成立于 1992 年 9 月 4 日，是北京市人民政府授权的、专门从事资本运营的国有独资公司，注册资本人民币 50 亿元。

截至本行 A 股发行前，北京市国有资产经营有限责任公司持有本行股份 647,962,689 股，占本次 A 股发行前总股本的 12.89%。

## （三）北京能源投资（集团）有限公司

北京能源投资（集团）有限公司于 2004 年 12 月 8 日由原北京国际电力开发投资公司和原北京市综合投资公司合并重组后成立，为北京市人民政府国有资产监督管理委员会出资设立的国有独资公司，注册资本人民币 88 亿元。

截至本行 A 股发行前，北京能源投资（集团）有限公司持有本行股份 372,207,250 股，占本次 A 股发行前总股本的 7.40%。

## （四）国际金融公司（IFC）

国际金融公司（IFC）系其会员国于 1956 年依据《国际金融协定》而成立的国际组织，授权资本金为 24.5 亿美元。国际金融公司的宗旨是促进发展中国家私营部门的可持续投资，为发展中国家的债权与股权投资提供多边金融渠道，并为政府机构和民营企业提供技术援助。

截至本行 A 股发行前，国际金融公司持有本行股份 251,378,094 股，占本次 A 股发行前总股本的 5%。

## （五）中国对外经济贸易信托投资有限公司

中国对外经济贸易信托投资有限公司经中国人民银行批准，于 1987 年 9 月 30 日在北京成立，1994 年 12 月 31 日，国务院批准外贸信托公司加入中国化工进出口总公司（2003 年更名为中国中化集团公司），公司注册资本 8.32 亿元人民币（含 3,500 万美元）。

截至本行 A 股发行前，外贸信托公司持有本行股份 236,842,105 股，占本次 A 股发行前总股本的 4.71%。

#### （六）北京鸿智慧通实业有限公司

北京鸿智慧通实业有限公司注册资本3亿元，主要业务包括投资管理；技术咨询；技术开发、转让、咨询、服务；电子；计算机；承办展览展示等业务。

截至本行 A 股发行前，北京鸿智慧通实业有限公司持有本行股份 127,890,000 股，占本次 A 股发行前总股本的 2.54%。

#### （七）中国纺织机械（集团）有限公司

中国纺织机械(集团)有限公司成立于 1983 年 12 月 28 日，注册资本 273,582 万元。主要经营业务为：组织开发、制造、销售纺织机械成套设备和零配件；开发和经营高新技术和其他机电产品等。

截至本行 A 股发行前，中国纺织机械（集团）有限公司持有本行股份 110,250,000 股，占本次 A 股发行前总股本的 2.19%。

#### （八）世纪金源投资集团有限公司

世纪金源投资集团有限公司成立于2001年7月11日，注册资本13,000万元，主要经营范围是：法律、行政法规、国务院决定禁止的，不得经营；法律、行政法规、国务院决定规定应经许可的，经审批机关批准并经工商行政管理机关登记注册后方可经营；法律、行政法规、国务院决定未规定许可的，自主选择经营项目开展经营活动。

截至本行 A 股发行前，世纪金源投资集团有限公司持有本行股份 110,250,000 股，占本次 A 股发行前总股本的 2.19%。

#### （九）北京市华远集团公司

北京市华远集团公司于 1993 年 9 月 28 日设立，注册资本 87,165.4 万元人民币，主要经营业务为：投资及投资管理、城市建设开发、信息咨询服务（中介除外）等。

截至本行 A 股发行前，北京市华远集团公司持有本行股份 83,072,032 股，占本行 A 股发行前总股本的 1.65%。

### (十) 北京信息基础设施建设股份有限公司

北京信息基础设施建设股份有限公司成立于 2004 年 1 月 15 日，注册资本 62,985.4092 万元人民币，主要经营业务为：信息基础设施的建设、维护、运营、管理；技术开发和技术服务；房地产开发。

截至本行 A 股发行前，北京信息基础设施建设股份有限公司持有本行股份 63,945,000 股，占本次 A 股发行前总股本的 1.27%。

有关本行主要股东的情况详见本招股说明书“第五章 发行人基本情况一四、有关股本和股东的情况”。

## 三、发行人主要财务数据

### (一) 主要会计数据和财务指标

#### 1. 本行经审计的资产负债表主要数据如下：

单位：百万元

| 项 目  | 2007年3月31日 | 2006年12月31日 | 2005年12月31日 | 2004 年12月31日 |
|------|------------|-------------|-------------|--------------|
| 总资产  | 263,981    | 272,969     | 233,044     | 202,940      |
| 贷款余额 | 136,924    | 129,577     | 111,783     | 109,026      |
| 总负债  | 253,660    | 263,129     | 225,202     | 199,465      |
| 存款余额 | 222,588    | 233,090     | 198,547     | 173,527      |
| 股东权益 | 10,321     | 9,840       | 7,842       | 3,475        |

#### 2. 本行经审计的利润表主要数据如下：

单位：百万元

| 项 目   | 2007年1-3月 | 2006年度 | 2005年度 | 2004年度 |
|-------|-----------|--------|--------|--------|
| 利息净收入 | 1,520     | 5,491  | 4,118  | 4,050  |
| 营业利润  | 1,189     | 3,062  | 2,295  | 1,865  |
| 利润总额  | 1,189     | 3,082  | 2,331  | 1,968  |
| 净利润   | 550       | 2,140  | 1,686  | 1,384  |

#### 3. 本行经审计的现金流量表主要数据如下

单位：百万元

| 项 目           | 2007年1-3月 | 2006年度 | 2005年度 | 2004年度 |
|---------------|-----------|--------|--------|--------|
| 经营活动产生的现金流量净额 | (13,517)  | 20,720 | 5,599  | 20,225 |



| 项 目           | 2007年1-3月 | 2006年度   | 2005年度   | 2004年度  |
|---------------|-----------|----------|----------|---------|
| 投资活动产生的现金流量净额 | 1,018     | (22,706) | (12,349) | (9,056) |
| 筹资活动产生的现金流量净额 | -         | (380)    | 6,085    | 642     |
| 现金及现金等价物净增加额  | (12,499)  | (2,368)  | (668)    | 11,810  |

#### 4. 本行主要财务指标如下：

|                            | 项 目           | 2007年1-3月 | 2006年度 | 2005年度 | 2004年度 |
|----------------------------|---------------|-----------|--------|--------|--------|
| 按照归属于本行普通股股东的净利润计算         | 基本每股收益(元)     | 0.11      | 0.43   | 0.43   | 0.41   |
|                            | 稀释每股收益(元)     | 0.11      | 0.43   | 0.43   | 0.41   |
| 按照扣除非经常性损益后归属本行普通股股东的净利润计算 | 基本每股收益(元)     | 0.11      | 0.42   | 0.43   | 0.39   |
|                            | 稀释每股收益(元)     | 0.11      | 0.42   | 0.43   | 0.39   |
| 按照归属于本行普通股股东的净利润计算         | 全面摊薄净资产收益率(%) | 5.33      | 22     | 21     | 40     |
|                            | 加权平均净资产收益率(%) | 5.46      | 24     | 34     | 51     |
| 按照扣除非经常性损益后归属本行普通股股东的净利润计算 | 全面摊薄净资产收益率(%) | 5.33      | 22     | 21     | 38     |
|                            | 加权平均净资产收益率(%) | 5.46      | 24     | 34     | 48     |

#### (二) 主要监管指标

下表列示截至所示日期，本行依据人民银行于1996年颁布的《商业银行资产负债比例管理监控、监测指标和考核办法》（《考核办法》）和其他相关法规规定向人民银行和银监会呈报的若干运营比率。

|              | 指标值  | 2005年12月31日 | 2004年12月31日 |
|--------------|------|-------------|-------------|
| 核心资本充足率      | ≥4%  | 7.59%       | 3.81%       |
| 资本充足率        | ≥8%  | 12.06%      | 5.01%       |
| 不良贷款率        | ≤5%  | 4.38%       | 4.53%       |
| 拨备覆盖率        | ≥60% | 81.97%      | 83.61%      |
| 单一客户贷款比例     | ≤10% | 24.61%      | 87.62%      |
| 最大十家客户贷款比例   | ≤50% | 96.76%      | 334.34%     |
| 单一最大集团客户授信比例 | ≤15% | 13.56%      | 43.37%      |
| 流动性比例（人民币）   | ≥25% | 70.87%      | 68.19%      |
| 流动性比例（外币）    | ≥60% | 146.58%     | 142.34%     |
| 存贷比（人民币）     | ≤75% | 52.80%      | 51.98%      |

|         | 指标值  | 2005年12月31日 | 2004年12月31日 |
|---------|------|-------------|-------------|
| 存贷比(外币) | ≤85% | 33.29%      | 35.73%      |
| 拆入资金比例  | ≤4%  | 0.00%       | 0.00%       |
| 拆出资金比例  | ≤8%  | 0.39%       | 0.27%       |

注：相关监管指标的解释参见本招股说明书“第十三章 管理层讨论和分析  
一五、主要监管指标和财务指标及分析”

下表列示截至2007年3月31日和2006年12月31日，按《商业银行风险  
监管核心指标(试行)》计算的本行相关比率情况：

| 指标类别    | 一级指标        | 二级指标      | 指标标准   | 2007年3月31日 | 2006年12月31日 |
|---------|-------------|-----------|--------|------------|-------------|
| 风险水平类   |             |           |        |            |             |
| 流动性风险   | 流动性比例       |           | ≥25%   | 人民币：67.56% | 人民币：71.30%  |
|         |             |           |        | 外币：202.86% | 外币：114.01%  |
|         | 核心负债依存度     |           | ≥60%   | 65.18%     | 61.77%      |
|         | 流动性缺口率      |           | ≥(10%) | (8.64%)    | 7.28%       |
| 信用风险    | 不良资产率       |           | ≤4%    | 1.99%      | 2.11%       |
|         |             | 不良贷款率     | ≤5%    | 3.34%      | 3.58%       |
|         | 单一集团客户授信集中度 |           | ≤15%   | 12.97%     | 17.53%      |
|         |             | 单一客户贷款集中度 | ≤10%   | 9.87%      | 14.07%      |
|         | 全部关联度       |           | ≤50%   | 7.85%      | 8.01%       |
| 市场风险    | 累计外汇敞口头寸比例  |           | ≤20%   | 0.00%      | 2.72%       |
| 风险抵补类   |             |           |        |            |             |
| 盈利能力    | 成本收入比       |           | ≤45%   | 19.65%     | 27.97%      |
|         |             |           | ≥0.6%  | 0.82%      | 0.85%       |
|         |             |           | ≥11%   | 21.85%     | 24.21%      |
| 准备金充足程度 | 资产损失准备充足率   |           | ≥100%  | 100.00%    | 100.00%     |
|         |             | 贷款损失准备充足率 | ≥100%  | 100.00%    | 100.00%     |
| 资本充足程度  | 资本充足率       |           | ≥8%    | 13.23%     | 12.78%      |
|         |             | 核心资本充足率   | ≥4%    | 8.99%      | 8.60%       |

注：相关监管指标的解释参见本招股说明书“第十三章 管理层讨论和分析  
一五、主要监管指标和财务指标及分析”。

#### 四、本次发行基本情况

- 股票种类：人民币普通股（A股）
- 每股面值：人民币1.00元
- 发行股数：1,200,000,000股，占发行后总股本的比例为19.27%；
- 定价方式：通过向询价对象询价确定发行价格区间。发行人与联席保荐人（主承销商）组织路演推介，在发行价格区间内进行累计投标询价，并综合累计投标询价结果和市场走势等情况确定发行价格。
- 发行方式：网下向询价对象询价配售和网上资金申购发行相结合的方式。
- 发行对象：持有上海证券交易所股票账户卡的自然人、法人及其他机构（中华人民共和国法律、法规及发行人须遵守的其他监管要求所禁止者除外）。
- 承销方式：本次发行采取余额包销方式，由联席保荐人（主承销商）牵头组成的承销团包销剩余股票。

#### 五、募集资金运用

本行此次募集资金150亿元在扣除发行费用后，将全部用于充实本行核心资本，提高资本充足率，增强本行抵御风险能力和盈利能力，支持本行各项业务持续快速健康发展。

### 第三章 本次发行概况

#### 一、本次发行的基本情况

- 股票种类：人民币普通股（A股）
- 每股面值：人民币1.00元
- 本次发行规模：1,200,000,000股，占发行后总股本的比例为19.27%
- 每股发行价格：12.5元（本行和联席保荐人（主承销商）通过向询价对象询价确定发行价格区间，根据网下累计投标询价情况，并参考本行基本面、可比公司估值水平及市场情况，确定本次发行价格。）
- 发行市盈率：36.38倍（按询价后确定的每股发行价格除以2006年度每股收益计算）
- 发行前每股净资产：1.96元（在经审计的按照中国企业会计准则编制的2006年12月31日的财务数据基础上计算）
- 发行后每股净资产：3.94元（在经审计的按照中国企业会计准则编制的2006年12月31日的财务数据基础上考虑A股发行募集资金的影响）
- 发行市净率：3.17倍（按发行价格除以本次发行后每股净资产计算）
- 发行方式：采取网下向询价对象询价配售和网上资金申购发行相结合的方式
- 发行对象：持有上海证券交易所股票账户卡的自然人、法人及其他机构（中华人民共和国法律、法规及本行须遵守的其他监管要求所禁止者除外）
- 承销方式：本次发行采取余额包销方式，由联席保荐人（主承销商）牵头组成的承销团包销剩余股票
- 募集资金总额：150亿元，扣除发行费用后，募集资金净额146.85亿元
- 发行费用概算：本次发行费用总额约为31,489万元，其中主要包括承销及保荐费27,500万元；审计费688万元；律师费550万元；验资费用20万元；发行手续费111万元；印花税735万元；路演推介费用1,885万元。

上市地点： 上海证券交易所

## 二、有关本次发行的重要时间安排

|           |                       |
|-----------|-----------------------|
| 询价推介时间    | 2007年9月3日至2007年9月6日   |
| 网下申购及缴款日期 | 2007年9月10日至2007年9月11日 |
| 网上申购及缴款日期 | 2007年9月11日            |
| 定价公告刊登日期  | 2007年9月13日            |
| 股票上市日期    | 2007年9月19日            |

## 三、本次发行的有关当事人

### （一）发行人：北京银行股份有限公司

法定代表人：闫冰竹

住 所：北京市西城区金融大街甲17号北京银行大厦

邮政编码：100032

联 系 人：杨书剑

电 话：010-66223826

传 真：010-66426519

### （二）保荐及承销机构

#### 1. 联席保荐人（主承销商）：中信建投证券有限责任公司

地 址：北京市朝阳区安立路66号4号楼

法定代表人：张佑君

保荐代表人：林焯、王东梅

项目主办人：董曦明

项目经办人：詹朝军、王军、周磊、王道达、田荣骥、徐炯炜、孙林

电 话：010-85130588

传 真：010-65185311

#### 2. 联席保荐人（主承销商）：中信证券股份有限公司

住 所：深圳市罗湖区湖贝路1030号

法定代表人：王东明

保荐代表人：胡腾鹤、钱伟琛

项目主办人：张锦胜

项目经办人：金剑华、马小龙、张宗保、梁宗保

电 话：010-84588888

传 真：010-84865023

3. 分销商：

(1) 中银国际证券有限责任公司

住所：上海市浦东新区银城中路 200 号中银大厦 39 层

法定代表人：唐新宇

电话：010-66229111

联系人：王磊

(2) 中国银河证券股份有限公司

住所：北京市西城区金融大街 35 号 2-6 层

法定代表人：肖时庆

电话：010-66568009

联系人：赵博

(3) 第一创业证券有限责任公司

住所：深圳市罗湖区笋岗路 12 号中民时代广场 B 座 25、 26 楼

法定代表人：刘学民

电话：010-68059588

联系人：许冰梅

(4) 中国建银投资证券有限责任公司

住所：深圳市福田区福华三路深圳国际商会中心 48-50 层

法定代表人：杨小阳

电话：010-66276901

联系人：万新

(5) 方正证券有限责任公司

住所：杭州市平海路 1 号

法定代表人：雷杰

电话：010-68518553

联系人：周宏科

(6) 东吴证券有限责任公司

住所：苏州市爱河桥路 28 号

法定代表人：吴永敏

电话：0512-87668032

联系人：杨庆林

(7) 中国民族证券有限责任公司

住所：北京市丰台区丰北路 81 号

法定代表人：赵大建

电话：010-64105047

联系人：孔崴、苏克非

(8) 民生证券有限责任公司

住所：北京市朝阳区朝外大街 16 号中国人寿大厦 1901 室

法定代表人：岳献春

电话：010-85253961

联系人：王汉魁

(9) 国海证券有限责任公司

住所：广西南宁市滨湖路 46 号

法定代表人：张雅峰

电话：0771-5566864

联系人：李金海、刘思思

(10) 光大证券股份有限公司

住所：上海市浦东新区浦东南路 528 号上海证券大厦

法定代表人：王明权

电话：021-50818887-277

联系人：朱晓霞

(11) 海通证券股份有限公司

住所：上海市淮海中路 98 号

法定代表人：王开国

电话：021-63411617

联系人：汪烽

(三) 发行人律师：北京市金杜律师事务所

注册地址：北京市朝阳区东三环中路7号北京财富中心写字楼A座40层

负责人：王玲

经办律师：王建平、龚牧龙

电话：010-58785588

传真：010-58785566

(四) 联席保荐人（主承销商）律师：北京市德恒律师事务所

地址：北京市西城区金融大街19号富凯大厦B座十二层

负责人：王丽

经办律师：郭克军、孙艳利

电话：010-66575888

传真：010-66232181

(五) 会计师事务所：普华永道中天会计师事务所有限公司

住所：上海市湖滨路202号普华永道中心11楼

法定代表人：杨绍信

电话：021-61238888

传真：021-61238800

经办注册会计师：朱宇、王伟

(六) 验资机构：北京天华中兴会计师事务所有限公司

住所：北京市西城区复兴门外大街A2号中化大厦17层

法定代表人：夏执东

电话：010-68315858

传真：010-88395050

(七) 股票登记机构：中国证券登记结算有限责任公司上海分公司

地址：上海市浦东新区陆家嘴东路166号中国保险大厦36楼

联系电话：021-58708888



传 真：021-58899400

(八) 申请上市的交易所：上海证券交易所

地 址：上海市浦东南路528号证券大厦

联系电话：021-68808888

传 真：021-68804868

(九) 收款银行：

(1) 北京银行股份有限公司营业部

地址：北京市西城区金融大街 17 号

电话：010-66225131

(2) 交通银行股份有限公司北京三元支行

地址：北京市朝阳区东三环北路甲 2 号京信大厦

电话：010-84493929

(3) 中国工商银行股份有限公司北京分行东城支行北新桥支行

地址：北京市东城区雍和宫大街 52 号

电话：010-64044604

(4) 中国银行股份有限公司北京商务区支行

地址：北京市朝阳区北三环东路 8 号静安中心大厦一层

电话：010-64689537

(5) 中国建设银行股份有限公司北京西四支行营业部

地址：北京市西城区阜外大街甲 26 号

电话：010-68041571

除本招股说明书另有披露外，上述与本次发行有关的中介机构及其负责人、高级管理人员、项目经办人员与本行不存在直接或间接的股权关系或其他权益关系。

## 第四章 风险因素

投资者在评价本行本次发行时，除本招股说明书提供的其他资料外，应特别认真地考虑下述各项风险因素。

### 一、与本行业务有关的风险

**（一）如果本行不能有效保持贷款组合的质量，本行的财务状况和经营业绩将受到重大不利影响**

不良贷款会对本行的经营业绩产生不利影响，而本行能否持续成长很大程度上取决于能否有效管理信用风险，保持贷款组合的质量。本行致力于完善信用风险管理政策、流程和体系，并正在推行包括建立基于违约率的客户信用评级体系在内的多种措施。截至 2007 年 3 月 31 日、2006 年 12 月 31 日、2005 年 12 月 31 日及 2004 年 12 月 31 日，本行不良贷款余额分别为 45.70 亿元、46.41 亿元、48.93 亿元及 49.43 亿元，不良贷款率分别为 3.34%、3.58%、4.38%和 4.53%。然而，本行无法保证本行的信用风险管理政策、流程和体系并无缺陷。如果信用风险管理政策、流程和体系未能有效运作，可能导致不良贷款上升，从而对本行贷款组合的质量产生不利影响。此外，本行最近几年贷款规模有了较大提高，这可能导致本行不良贷款的上升。另外，本行贷款组合的质量也可能还受其他各种因素的影响，例如我国，尤其是北京的经济增长速度放慢，宏观经济增长趋势逆转导致本行借款人还款能力削弱等。

**（二）本行可能将进一步增加贷款损失的拨备，以覆盖未来贷款组合的实际损失**

截至 2007 年 3 月 31 日，本行的贷款减值损失准备为 39.97 亿元。贷款减值损失准备计提是根据 2006 年颁布的中国企业会计准则 22 号准则的要求，基于本行现时对各种可能影响贷款组合质量因素的评估和预测确定的。这些影响因素包括：贷款人的财务状况、还款能力和意愿、抵押物的可实现价值、担保人履行义务的能力，以及我国经济尤其是北京经济状况、政府宏观经济政策、利率、汇率、法律法规环境等，其中有许多影响因素非本行能控制。减值损失准备计提是

否充足依赖于本行应用的评估贷款损失技术、评估系统的可靠性，以及本行准确收集、加工、分析相关统计信息的能力。如果本行对上述影响因素的评估及预期与实际变化情况不一致，或者本行贷款组合质量恶化，本行减值损失准备可能不足以覆盖实际损失，本行需要增加新的计提。另外，本行的一些贷款人现在或将来可能进行重组，或在执行或被要求执行重组计划。这些重组可能导致本行增加计提贷款减值损失准备。增加计提减值损失准备可能会对本行的财务状况和经营业绩产生重大不利影响。

**（三）本行的贷款损失准备根据现行企业会计准则确定，如现行企业会计准则或其应用解释指引未来有任何修订，本行可能需要更改现行的贷款损失准备政策**

本行的贷款损失准备是根据现行企业会计准则确定。本行根据现行企业会计准则的规定，确定提取贷款损失专项准备的范围，具体包括贷款（含抵押、质押、保证等贷款）、贴现、信用垫款（含银行承兑汇票垫款、信用证垫款、担保垫款等）、进出口押汇等，以摊余成本计量。未来就现行企业会计准则所作的修订和颁布的解释指引可能会要求本行更改现行贷款准备政策，并可能因此对本行的经营业绩和财务状况造成重大影响。

**（四）本行贷款的抵押物、质押物或保证等担保可能不足，本行可能无法变现抵押物、质押物或保证的全部价值**

截至 2007 年 3 月 31 日，本行 35.9% 的贷款以抵/质押物作保证，其中 17.8% 的抵/质押物为货币类资产，贷款余额为 244.06 亿元；18.1% 的抵/质押物为实物资产（非货币类资产），贷款余额为 247.93 亿元，实物资产主要为国内的房地产及其他资产。引起本行抵/质押物价值剧烈波动或下降的因素非本行所能控制，这些因素包括影响我国特别是北京经济发展的宏观经济因素。中国或北京的经济减速或其他因素可能导致本行抵/质押物的价值下降到贷款未偿还本金以下。抵/质押物价值的任何下降可能减少本行从抵/质押物回收的金额，同时也增加本行的减值损失。本行不时地进行抵/质押物内部重估工作。然而，本行没有定期由外部独立的评估机构对抵/质押物进行重新估值。因此，本行可能不能获得抵/质押物价值更新的信息，这可能对本行准确评估由该等抵/质押物担保的贷款的

质量产生不利影响。

在我国，变现或实现实物资产抵/质押物的价值可能时间较长，在执行方面也可能存在一定困难。例如：根据最高人民法院颁布并于 2005 年 12 月 21 日实施的《关于人民法院执行设定抵押的房屋的规定》，如果借款人为低保户且无法找到其他的住所时，本行可能无法取得法院对该项房产的强制执行。另外，在某些情况下，本行对抵/质押物的权利可能低于某些团体的权利。例如：根据 2006 年 8 月 27 日颁布，并于 2007 年 6 月 1 日实施的《中华人民共和国企业破产法》，破产公司资产变现后，如没有足够偿还能力，2006 年 8 月 27 日以前形成的应付员工的薪水、医保、基本养老金等，具有比本行抵/质押权更优先的受偿权。

截至 2007 年 3 月 31 日，本行贷款中 30.1% 以保证方式作为担保，其中，一些保证由借款人的关联方提供。保证贷款一般并无抵/质押物或其他资产权益支持。保证人财务状况的显著恶化可能降低上述担保的可收回金额。另外，若保证人在某些情况下没有满足我国法律的相关规定，法院、仲裁机构可能判决保证人给予的保证无效。因此，本行可能面临这些担保无法全部或部分收回的风险。

本行不能及时实现贷款的抵/质押物、保证等担保的全部价值，将可能对本行的资产质量、财务状况和经营业绩产生重大不利影响。

**（五）本行业务面临公司客户在国内资本市场发行证券等直接融资方式的竞争，这种竞争将对本行利息收入的稳定产生不利影响**

作为商业银行，本行的经营成果很大程度上依赖于净利息收入。本行 2007 年 1-3 月、2006 年、2005 年及 2004 年净利息收入分别占营业收入的 96.4%、96.4%、98.0% 及 100.8%。净利息收入一直是本行稳定的收入来源。然而，如果竞争加剧，或本行的客户有其他的低利率融资选择，本行不能保证利息收入来源会保持持续稳定。例如：2005 年 5 月，中国人民银行发布了允许合格公司发行短期融资券的条例，自此，国内短期融资券市场有了一个飞速发展。目前，国内短期融资券与银行贷款相比，利率水平相对较低。另外，国内证券市场经历了大规模的扩张和成长，并且预期将继续发展。根据上海证券交易所和深圳证券交易所数据，我国证券市场可交易证券市值已经从 2004 年 12 月 31 日的 1.2 万亿元增长到 2006 年 12 月 31 日的 2.5 万亿元，增长了 108%。如果本行相当部分的公司客户选择直接融资方式来满足其对资金的需求，将可能对本行的财务状况和经营业绩造成

不利影响。

**（六）本行对某些客户和行业有较高的依赖，一旦发生客户流失或行业政策调整将可能对本行的财务状况和经营业绩造成重大不利影响**

截至 2007 年 3 月 31 日，前十家最大的单一借款人贷款总额合计为 118.62 亿元，占贷款总额的 8.7%。国有企业贷款占本行贷款总量的比例较高，本行很多公司贷款客户是国有或国有控股的公司实体以及经授权的政府代理机构。如果本行最大的单个贷款客户或集团客户的贷款恶化，将可能对本行的资产质量、财务状况和经营业绩造成重大不利影响。

截至 2007 年 3 月 31 日，本行公司贷款占本行贷款总额的 74.9%，其中，房地产业、综合业、制造业和交通运输业四个行业的贷款大致占公司贷款总额的比例分别为 19.9%、18.7%、15.3%和 9.1%。截至 2007 年 3 月 31 日，本行个人贷款总额占本行贷款总额的 8.4%，其中，住房按揭贷款总额占个人贷款总额的 79.9%。如果本行贷款集中的几个行业中任一行业的经济发展出现较大的下滑，将可能对本行的资产质量、财务状况及经营业绩造成重大不利影响。

例如：近年来，我国政府实施了旨在防止房地产市场过热的宏观调控措施，这些措施可能对本行与房地产相关的贷款质量和增长产生不利影响。2006 年 5 月，国务院出台了《调整住房供应结构，稳定房产价格的意见》，自 2006 年 6 月 1 日起住房按揭贷款首付款的最低比例从房价的 20%上升到 30%（建筑面积在 90 平方米以内，用于购买者自住的，最低首付比例保持在 20%）。这种新措施预计将降低居民住房房地产市场的发展速度，减少住房按揭贷款的借贷水平及平均规模。

**（七）本行大多数贷款和客户主要集中在北京，如北京经济发生重大下滑，将可能对本行的财务状况和经营业绩造成重大不利影响**

本行主要在北京开展经营，大部分客户的业务也集中在北京。截至 2007 年 3 月 31 日，本行 97.3%的贷款来源于位于北京的各经营机构。虽然根据市场情况，在取得监管部门批复并结合本行在北京、天津目前的经营状况，本行计划在北京、天津以外的某些地区扩张本行的业务，但在较近的一段时期内，本行绝大多数的贷款、存款、收入和利润将仍来源于北京。因此，如果北京经济发展发生重大下

滑，导致本行客户经营和信用状况发生恶化，将可能对本行的资产质量、财务状况和经营业绩造成重大不利影响。

#### （八）本行可能不能成功扩张本行的经营地域、客户基础以及产品服务

作为本行战略的组成部分，本行正在进行经营地域的扩张、客户的扩充、产品和服务系列的增加。

2006年10月，本行在天津开设了分行，这是本行在北京以外开设的第一家分支机构。根据市场情况及本行在北京、天津业务的发展情况，在取得监管机构批复后，本行拟谨慎地、有选择地扩张本行在北京以外的业务。但取得监管机构的同意需要花费时间，同时取得监管部门的批复受到其他因素的影响，因此，本行不能确保取得所需的监管部门同意跨区域开设分支机构的批复。

为适应市场发展，本行不断地扩充客户，并增加产品和服务的种类。本行目前正积极发展中小企业客户和个人银行客户，并为其开发相关产品和服务。本行也在加大以收费、佣金为基础的产品和服务的拓展，例如结算、代理及银行卡服务。

拓展个人银行业务，致力发展中小企业客户将使本行面临在这些领域独特的信用风险和其他风险，本行可能不能对这些风险进行有效的管理。

本行业务活动的扩张一般会在以下方面面临风险和挑战：

- 本行在新的地区开展业务，面对新的客户类型和新的产品和服务，可能因为缺乏经验和专门人才，而不能在这些领域成功地开展业务，保持有效的竞争；
- 本行的业务扩张可能并不能满足市场的预期要求，或不能实现本行对利润的预期；
- 本行可能无法获得监管机构对本行开展新业务、新产品和新服务的批准；
- 本行可能没有足够的财务、运营、管理及其他人力资源，以支持本行的业务拓展，扩大本行的产品和服务；
- 本行可能无法成功地提升本行的风险管理和内部控制能力，改善信息技术系统，以支持本行的业务拓展，扩大本行的产品和服务。

如果本行在地区拓展、客户扩展、产品和服务增加方面不能实现预期结果，本行的业务、财务状况和经营业绩可能受到重大不利影响。

**（九）本行不能保证本行的风险管理、内部控制政策和程序能充分抵御所有的信用风险和其他风险**

近年来，本行已经大力加强了风险管理和内部控制政策和流程方面的工作，以提高本行的风险管理能力、内部控制水平，包括内部审计水平。然而，本行要达到适应这些风险管理、内部控制政策和流程，完全计量这些政策和流程的影响水平，评价其合规性，还需要一定的时间。本行不能保证本行的所有员工能够一致遵守、正确应用这些政策和流程。另外，本行的业务活动扩张计划也将影响本行推行和保持严格的风险管理和内部控制。本行的风险管理能力也受到本行现有的信息、工具和技术的限制。本行不能保证本行的风险管理和内部控制政策能充分控制、保护本行规避所有信用风险和其他风险。一些未知的或未预见的风险，其影响程度可能超过经验数据给出的指示。

如果本行不能有效实施和改善本行的风险管理和内部控制政策、流程和系统，或者如果上述实施和改善风险管理和内部控制的政策、流程和系统的计划未能及时实现，本行的资产质量、业务、财务状况和经营业绩将可能受到重大不利影响。

**（十）本行可能不能够发现和防止员工或其他第三方的诈骗或其他不当行为**

近年来，国内公开报道了许多涉及员工或第三方针对金融机构包括洗钱在内的诈骗或其他不当行为。这些行为可能很难被发现或防止。本行如发生这些行为，可能使本行遭受经济损失，受到政府权力部门的制裁，并可能严重损害本行的声誉。过去本行发生的员工不当行为有：职务侵占、盗用或挪用客户资金、不当处理客户存款和支付交易的结算、不当授信、会计处理不当、欺诈以及收受贿赂。第三方面对本行过去进行的不当行为包括欺诈、偷窃、抢劫和某些持枪犯罪。例如，2004年至2005年，本行燕园支行员工骆霄因参与了行外犯罪分子尚志组织的非法吸收公众存款的犯罪活动被北京市第一中级人民法院判处骆霄有期徒刑7年，该案虽然不会对本行造成实际经济损失，但会对本行的声誉造成不利影响。

同时，可能某些对本行的其他不当行为不限于上述方面且尚未被发现。虽然本行正在加大对员工和第三方诈骗及不当行为的监测和防范，但本行并不总是能监测、防范到上述行为的发生，采取的预防措施也并非在所有情况下都有效。本

行不能保证上述无论是过去发生的、现在尚未发现的，还是未来发生的诈骗及其他不当行为，不会对本行的声誉、经营业绩及业务前景产生不良影响。

近年来，国内报道了一些与票据贴现有关的诈骗或其他严重违反监管要求的事件。截至 2007 年 3 月 31 日，本行的票据贴现占总贷款的 16.7%。虽然自 2004 年 1 月 1 日起至本招股说明书刊发之日，本行未发现任何有关票据贴现方面的诈骗或其他严重违反监管要求的行为，但本行不能保证本行不曾或不会发生上述欺诈或违规行为，也不能保证本行为监测和防范上述行为的措施总是有效。上述欺诈或严重违规事件在本行的发生将可能对本行的声誉、经营业绩和业务前景产生不利影响。

**（十一）本行的投资多样化能力受限于我国若干法规规定，因此，某项特定投资价值的下降可能对本行的财务状况和经营业绩造成重大的不利影响**

由于目前国内的监管限制，本行绝大部分人民币资产都集中于几种有限的允许境内商业银行投资的品种，如国债、政策性银行发行的债券、境内商业银行发行的金融债和次级债、央行票据以及合格公司发行的短期融资券。这些限制本行多样化投资的规定约束了本行采取在其他国家进行类似投资以获取更大收益的能力，同时也制约了本行采取其他国家银行类似的方法进行流动性管理的能力。此外，本行面临由于人民币投资资产集中而产生的一些风险。譬如：国内商业银行财务状况的恶化可能增加本行持有其债券和次级债的风险。本行投资的任何产品的价值下降，都可能对本行的财务状况和经营业绩造成重大不利影响。

**（十二）本行在一些承诺或担保事项方面面临信用风险**

在日常的业务开展过程中，本行提供并不反映于本行资产负债表中的承诺和担保（请参见本招股说明书“第十二章 财务会计信息 九、或有事项及承诺”），包括为客户向第三方履约出具保函及信用证、银行承兑汇票。由于在客户未能履约时本行会兑现承诺和担保，本行面临因承诺和担保事项带来的信用风险。如果本行不能从这些承诺和担保的客户处获得补偿，本行的财务状况和经营业绩可能受到不利影响。参见本招股说明书“第十二章 财务会计信息 九、或有事项及承诺”。



### （十三）本行在衍生交易中面临交易对手的风险

本行在国内、国际外汇交易及衍生产品交易中，主要担当交易中介角色。目前，本行拥有与一些国内和国际银行、金融机构及其他实体之间的外币远期合约。本行同时也涉足外汇期货和利率掉期协议。虽然本行的大多数衍生交易均是代表客户进行的，但本行同样面临来自交易对手的风险。尽管本行相信本行的交易对手整体信用水平较好，但本行不能保证存在重大风险敞口的当事方在支付衍生产品到期合同款项时不会遇到问题。如出现此种情形，将给本行带来财务损失。

### （十四）本行的业务高度依赖于本行的信息技术系统的良好运行和不断完善

本行的业务高度依赖于本行的信息技术系统是否及时准确处理、储存、加工大量的交易以及业务数据。良好的财务控制、风险管理、信用分析和报告、会计、客户服务及其他数据加工系统，以及本行分支机构与主机数据处理中心的通讯网络等功能的良好运行，对本行开展业务和有效提升竞争力具有极其关键的作用。本行已经对关键数据处理系统做了数据备份，并且对主要功能建立了后备系统，以应对灾难或主要系统发生故障的情形发生。然而，倘若本行的信息技术系统或通讯网络发生部分或全部故障，可能对本行业务造成严重影响。这些故障可能会因为自然灾害、战争、火灾、长期停电、计算机病毒、本行电信提供商服务出现问题及系统升级、设备损坏、软硬件缺陷等事件而发生。本行信息技术系统的良好运行也依赖于系统输入数据的准确和可靠性，数据输入受人员因素的制约。任何的输入错误或错误的交易数据记录、处理的延迟都可能造成本行被索赔损失和监管处罚。

传送保密信息的安全性对于本行的运营尤其具有关键性影响。本行的网络与系统可能遭到非法入侵并面临其他安全问题。本行无法保证现存的安全措施足以保障系统不会遭到非法入侵及病毒侵害或其他干扰情况，例如软硬件缺陷、操作员操作失误或行为不当等。绕过本行安全措施入侵者可能会以不当方式利用本行或本行客户的保密信息。任何对安全性的重大破坏或其他干扰将使本行面临损失及监管措施的风险，并对本行的声誉造成损失。

本行能否保持竞争力部分取决于本行是否能够及时并以较低成本对信息技术系统进行升级，以应对技术的快速变化和银行业发展的要求。同时，本行现有

信息技术系统提供的信息也许不足以支持本行及时进行风险管理、制定应对市场变化和经营环境发展的规划。为更好的进行风险管理，近年来，本行在引进和发展一些风险管理工具和系统方面做了大量努力。本行已经开始应用其中的一些工具和系统，包括本行的信贷管理系统、个人贷款管理系统及个人贷款档案管理系统，并计划于 2007 年进行其他的系统和工具的开发升级，包括一项正在升级的 OPICS 系统以及一项正在开发的资产负债管理系统。这些新系统致力于提升本行定量化管理风险的能力。然而，本行正处于逐渐推行上述系统和工具阶段，本行运行上述系统和工具的能力，以及上述系统和工具在监控、分析方面的能力还需验证。为扩张个人银行业务和中小企业业务，本行还对现有系统进行扩充，建立适合上述业务的系统，但目前此项工作仍在进展之中。因此，本行正在并将继续投资以改善或升级本行的信息技术系统。如果本行未能有效、及时地改进或提升信息技术系统，可能会对本行的竞争力、财务状况和经营业绩造成重大不利影响。

#### （十五）本行可能不能满足监管机构对资本充足率的要求

根据中国银监会要求，本行需保持核心资本充足率不低于 4%、资本充足率不低于 8%的水平。截至 2007 年 3 月 31 日，本行的核心资本充足率为 8.99%，资本充足率为 13.23%。下列情况的发生将可能影响到本行继续保持资本充足率满足要求：

- 不能及时补充或增加资本；
- 本行投资的价值下降；
- 本行资产质量恶化造成的损失；
- 中国银监会提高最低资本充足率要求；
- 会计准则的变化或目前与资本充足率计算有关的指引调整。

为满足中国银监会对最低资本充足率的要求，本行未来可能需要增加核心或附属资本。本行增加资本可能受限于以下因素：

- 本行未来的财务状况、经营业绩和现金流；
- 政府监管部门必要的审批；
- 本行的信用评级；
- 商业银行及其他金融机构融资活动的整体市场情况；
- 国内和国际经济、政治及其他情况。

如果本行未来需要增加资本,本行可能不能保证及时地以合理的商业条件取得所需资本。另外,中国银监会可能提高最低资本充足率水平的要求。尽管本行目前能满足资本充足率要求,但未来可能在满足资本充足率要求方面面临一些困难。如果本行不能满足资本充足率要求,中国银监会可能要求本行予以改正。这些措施可能对本行的声誉、财务状况及经营业绩造成重大不利影响。

**(十六) 本行需要遵守我国许多监管政策的要求。如果不能全部满足这些监管政策的规定,将可能对本行的业务、财务状况、经营业绩和声誉造成不利影响**

本行受我国许多监管机构的监管,监管机构对本行满足监管要求的情况定期进行调查、检查和问询。这些调查、检查和问询不时反映出本行运营过程中在诸如风险管理、内部控制方面存在的不足。本行不能保证总是能满足监管要求和指引,或者总是遵守所有的相关规则。本行不能保证本行未来不会因不合规而被制裁、罚款、处罚。如果本行因不遵守监管要求和指引而被制裁、罚款或处罚,本行的业务、财务状况、经营业绩和声誉都将可能受到不利影响。

**(十七) 本行面临流动性风险**

历史上,本行的主要资金来源于客户存款。截至2007年3月31日,本行活期存款、一年及一年以内到期的存款占客户存款总额的92.8%。(相关具体指标参见本招股说明书“第十三章 管理层讨论和分析 一、资产负债重要项目分析”)本行资产结构中,长期资产占较大比例,一年以上资产占资产总额的43.1%,导致本行在资产与负债上出现期限不匹配。根据本行经验,由于过去国内缺乏可选择的投资品种,本行的短期存款客户一般不会到期取款,且能保持一个相对稳定的资金来源。然而,本行不能保证此种情形会继续保持,特别是在国内资本市场持续发展的情况下。如果相当比例的活期存款客户取出存款,或到期存款不能续存,本行可能需要寻求成本更高的资金来源,以满足资金需求。本行不能保证能以合理的商业条款,在有资金需求时能够及时地取得资金。同时,本行的融资能力也可能会因本行无法控制或控制力极其有限的一些因素的影响而被削弱,这些因素包括:市场环境的恶化、金融市场严重崩溃、本行授信较多的行业前景黯淡等。

**（十八）本行不拥有某些物业的土地使用权证和房产证。同时，本行可能因为出租方缺少相关土地使用权证或房产证而需要寻找替代办公场所**

截至本招股书出具日，本行在国内拥有 22 处物业，目前 16 处物业不具备完整的产权手续，为此，本行正在申请相关土地使用权证或房产证，同时采取措施改正在物业方面的某些瑕疵。对于这部分自有物业，其所有权或使用权的取得方式、未办理产权手续的具体原因、公司采取的应对措施请详见本招股书“第六章本行的业务 六、主要固定资产及土地使用权”。本行无法保证由于未能取得相关产权证不会对本行的所有权产生影响。如果本行因物业问题被迫重新确定经营场所，将可能使本行为此发生额外的费用。

此外，截至本招股书出具日，本行在国内租赁了大约 137 处物业，主要用于本行的分行和支行的经营。在这些物业中，49 处物业的出租方未提供该等房产的产权证或该等房产的所有权人同意出租方转租该房产的函件。因此，本行物业租赁的有效性面临法律挑战。同时，本行不能保证这些租约在到期之后能按可接受的条款重新签订这些租约。如果这些租约因第三方的原因而被中止，或到期之后本行不能续签这些租约，本行分行或支行可能被迫迁址，这可能使本行增加额外费用，同时也会对本行的业务、财务状况和经营业绩造成不利影响。

**（十九）本行的主要股东可能会对本行施加重要影响**

本行的大股东为 ING 银行和北京市国资公司，在本次 A 股发行完成后，其分别持有本行 16.07%和 10.40%的股份根据本行《章程》及相关法规规定，ING 银行及北京市国资公司可能对本行的运营在下列方面施加重要的影响：

- 股利分配的时间及数额；
- 发行新证券；
- 董事、监事的选举；
- 本行业务发展战略和政策；
- 并购、合资、投资或资产剥离；
- 本行公司章程的修改。

有时，ING 银行和北京市国资公司的利益可能与本行其他股东的利益不一致。譬如：ING 银行和北京市国资公司可能就本行的业务和股利分配方面主张不

符合其他股东最优利益的政策。

#### **(二十) 本行可能无法聘用、培训和留住足够的合格员工**

本行依赖于包括高级管理人员在内的员工的持续服务和工作，因为本行的业务在很多方面都有赖于专业人员的素质。因此，本行为招聘、培训这些专业人员投入了大量资源。然而，本行在招聘、留住这些员工（包括高级管理人员）方面，面临其他银行对潜在人力资源争夺带来的越来越大的竞争压力。此外，本行员工可能随时辞职，同时可能带走在本行工作期间发展的客户。本行与大多数员工签定中短期聘用合同。高级管理人员及专业人员的流失可能对本行的业务和经营业绩造成不利影响。

#### **(二十一) 本行与 ING 银行在一些地区各自开展业务可能会对本行的业务经营带来一定的影响**

本行的大股东 ING 银行目前在上海开展人民币业务，本行也将于 2007 年内于上海设立分行，因此，ING 银行在上海的银行业务可能会对本行上海分行的经营产生一定的影响。

## **二、与我国银行业有关的风险**

#### **(一) 本行面临国内，特别是北京地区银行业的激烈竞争**

国内银行业的竞争非常激烈。本行主要与四大商业银行、其它全国性商业银行、外资商业银行、农村商业银行、中国邮政储蓄银行和某些其它银行驻北京和天津的机构等在内的商业银行竞争。与本行相比，四大商业银行通常拥有规模远远超出本行的客户和存款基础，更多的分支机构网络和更多的资本。四大商业银行过去由我国政府全资拥有，其中某些曾因不良资产剥离而得到过我国政府的资本注入或其它支持，某些已改制为股份制商业银行，并已在上海证交所和/或香港联交所上市。在进行重组和上市的过程中，这些银行还获得了海外战略投资者的巨额投资，与其海外战略投资者订立商业合作协议，并且通过采取一些措施而加强了竞争力。

与四大商业银行相比，国内其它商业银行的客户和存款基础较小，但他们仍具有较强的市场竞争能力。在北京和天津，本行与这些银行在产品、服务的种类、

价格、质量、地域分布及其它方面进行竞争。另外，由于自 2006 年 12 月起，作为我国加入世贸组织的承诺的一部分，外资商业银行在中国的地区分布、客户基础和经营许可方面的政策限制已被取消，未来本行与外资银行的竞争将更为激烈。此外，根据内地与香港订立的《内地与香港关于建立更紧密经贸关系的安排》，将批准规模较小的香港银行于内地经营，这也可能加剧我国银行业的竞争。（关于北京地区银行业竞争格局请参见本招股说明书“第六章 本行的业务 一、国内银行业状况”）

本行的竞争对手中有许多与本行就基本相同的贷款客户、存款客户和收费客户进行竞争。本行的竞争对手还可能拥有比本行更多的财务、管理和技术方面的资源。而且，我国政府在近年来有计划地实施了一系列促进银行业开放的措施，这将影响本行和其他银行竞争客户的基础，此类竞争可能会对本行的业务和前景等方面造成潜在不利影响，例如：

- 降低本行主要产品和服务的市场份额；
- 影响存款或贷款组合及其它产品与服务的增长速度；
- 减少本行的利息收入，或增加本行的利息支出，从而降低本行的净息差；
- 减少本行的手续费和佣金收入；
- 增加本行的非利息支出，如营销费用；
- 高级管理人员和合格专业人员的竞争日益激烈。

## （二）我国及北京银行业的增长态势可能无法维持

本行预期，随着经济不断增长，家庭收入上升，社会福利进一步改革，人口结构转变和我国银行业对外开放，我国银行业（包括北京银行业）将会继续发展。然而，若干趋势和事件，例如经济增长的步伐、加入世贸的承诺、本地资本市场和保险市场的发展、社会福利制度持续改革等，对我国及北京银行业的影响尚未明朗。此外，我国银行业历史上一直受大量不良贷款所累。即使我国政府采取措施降低四大商业银行的不良贷款并且重整资本，本行也不能保证我国银行业并无系统性风险。所以，本行不能保证我国及北京银行业市场的持续增长及发展。

**（三）本行的业务和经营受到高度监管，监管政策变化或其它政府政策（包括对该政策的解释和应用）有可能会对本行的业务、财务状况、经营业绩及前景造成不利影响**

本行业务和经营受到我国银行业法律、法规及政策变化的直接影响，例如影响本行具体可从事业务范围的法规及其它国家政策的变更。我国银行业监管制度目前正经历重大变革，包括适用于本行的规则及法规的变革。这其中的一些变化可能会导致本行成本的增加或对本行的业务产生额外限制。自 2003 年成立以来，银监会颁布了一系列旨在提高我国商业银行营运及风险管理能力的规定和指引。例如，银监会于 2005 年 12 月颁布了《商业银行风险监管核心指标（试行）》并于 2006 年 1 月 1 日起实施，该规定对若干监管指标的要求进行了修改，并且制订了新的监管指标要求，该项规定现在处于试行阶段。此外，我国其它的一些监管机构亦实施了多项银行业的紧缩措施。例如，财政部于 2005 年 5 月颁布并已于 2005 年 7 月 1 日生效的《金融企业呆账准备提取管理办法》，要求商业银行设立一般准备，数额不低于风险资产期末余额的 1%。2006 年 4 月以来，中国人民银行六度调升人民币贷款基准利率，此调整可能会对中国经济的增长速度产生影响。此外，自 2006 年 7 月起，中国人民银行已九次提高法定准备金率，每次提高 0.5 个百分点，提高至目前的 12%。本行目前所经营的若干业务在我国银行业属于比较新的业务，如理财产品、衍生品交易、QDII 等，有关这些业务的监管规定尚未成熟，可能会有重大变化。本行无法保证监管银行业的政策、法律和法规日后不会改变，以及任何该等改变不会对本行的业务、财务状况和经营业绩有重大不利影响，同时也不能保证本行能够及时地适应所有这些变化。此外，有关新规则和法规的解释及适用尚存在不确定因素。如不能遵守适用的政策、法例及规则，则可能导致本行遭受罚款或使本行的业务受到限制，这些都会对本行的业务产生重大影响。

**（四）本行可能面临本行无法控制的利率变化和其它市场风险因素的变化，缺乏规避市场风险的金融工具**

与其它商业银行一样，本行的经营业绩在很大程度上取决于净利息收入。截至 2007 年 3 月 31 日、2006 年 12 月 31 日、2005 年 12 月 31 日和 2004 年 12 月

31日，本行的净利息收入分别占营业收入的96.4%、96.4%、98.0%和100.8%。（具体情况请参见本招股说明书“第十三章 管理层讨论和分析 二、利润表重要项目分析”）

我国人民币贷款和存款的利率受到中国人民银行的管制。近几年，中国人民银行已采取改革措施放宽了利率管制制度。例如：2002年中国人民银行已基本放开外币贷款和存款的利率。2004年10月，中国人民银行取消了有关人民币贷款最高利率和人民币存款最低利率的限制。根据中国人民银行目前的法规，我国的商业银行不能（1）将人民币贷款的利率设定在低于中国人民银行相关基准利率的90%的水平（自2006年8月19日起，人民币住房按揭贷款的利率不能设定在低于相关中国人民银行基准利率85%的水平）或（2）将人民币存款的利率设定在高于中国人民银行相关基准利率的水平。近三年，本行的净利息收入中绝大部分来自于人民币贷款和存款的利差。

中国人民银行可能会进一步放松对人民币贷款和存款利率的管制。如果这些现行法规出现重大放宽或完全取消，则我国银行业的竞争将会由于商业银行寻求给客户提供更具吸引力的利率而变得更加激烈。中国人民银行进一步放宽人民币存贷款利率可能会导致人民币贷款与存款间利差收窄，因此可能会对本行的经营业绩产生重大不利影响。

本行也在境内外参与某些金融工具的交易和投资活动。利率和汇率等因素的波动均会对本行这些活动的收入产生影响。比如：利率上升会对本行的固定利率证券组合造成不利影响，进而对本行的财务状况和经营业绩产生重大不利影响。此外，我国衍生产品市场尚未成熟，使得本行可使用的用来规避市场风险的管理工具非常有限。

#### **（五）我国境内可获得信息的质量及范围会对本行信用风险管理的有效性造成影响**

中国人民银行开发的全国性信用信息数据库投入使用的时间较短。此外，因为可获得信息的有限及信息基础设施尚在开发之中，上述全国性信用信息数据库还未完善，并不能提供许多信贷申请人的完整的信用信息。因此，本行对特定客户的信用风险评估可能无法基于完整、准确或可靠的信息。在缺乏全面、准确和可靠信息的情况下，在一个全面的全国性的公司及个人信用信息数据库得以有效



发挥作用之前，本行不得不依赖其它的一些公共信息和本行的内部信息，这种方式不会象利用一个统一的全国性信用信息数据库那样有效。因此，本行有效地管理信用风险的能力可能受到重大不利影响。

#### **（六）本行的业务、财务状况、经营业绩、前景和投资者的投资价值可能会由于媒体对我国银行业有负面报导而受到重大不利影响**

我国银行业不断受到不同媒体广泛的报道和批评，包括欺诈事件和有关贷款质量、资本充足状况、偿债能力和内部控制及管理等问题。负面报道不论是否准确及是否与本行有关，均可能会对本行的声誉造成重大不利影响，结果可能会损害储户和投资者的信心，由此可能会对本行的业务、经营业绩、财务状况造成重大的不利影响。

### **三、其他相关风险**

#### **（一）社会政治、经济环境的变化，可能影响本行的业务**

本行绝大部分业务、资产和经营活动在我国境内，特别是在北京。因此，本行的经营业绩、财务状况和业务前景在很大程度上取决于我国特别是北京的经济、政治与法律的完善。我国的经济与较发达国家的经济在很多方面有所不同，包括政府干预的程度、外汇管制及资源配置等。

我国在过去是计划经济国家，至今相当一部分生产性资产仍由政府拥有。由政府同时通过资源配置、制订货币政策及向特定产业或企业提供优惠待遇等措施对我国的经济增长实施控制。近年来，我国政府实施了一系列经济改革的措施，强化市场对经济改革的推动作用，降低国家对生产性资产占有的比重，及在经营企业建立健全的公司治理结构。但这些经济改革措施可能会被调整、修改，国内不同行业、不同地区在执行方面也可能并不一致。因此，本行未必能从每项改革措施中获益。

我国政府有权实施宏观经济政策以影响我国经济。政府通过实施各种措施控制某些行业的增长速度，抑制通货膨胀。例如从 2003 年下半年开始，政府实施了一系列宏观经济政策，包括提高基准利率，提高在中国人民银行的法定存款准备金率，制订商业银行相关业务指引等，以限制部分行业的贷款。我国宏观经济政策

的某些具体措施可能对本行的资产质量、经营业绩和财务状况形成重大不利影响。

近年来，我国是世界上国内生产总值增长最快的国家之一。作为中国主要经济中心之一，北京同样经历了快速的增长。但我国或北京经济未必能长期保持目前的增长率。此外，任何未来灾难，包括但不限于自然灾害、传染病的爆发及社会动乱等可能使北京、我国、亚洲及世界其他地方经济活动减速，对经济增长造成不利影响。如果出现上述任何情况，致使我国或北京经济增速显著放缓，本行的发展前景、经营业绩和财务状况可能受到重大不利影响。

## （二）本行受到我国政府对货币兑换管制和人民币汇率变动的影响

本行绝大部分收入为人民币收入，而人民币目前为非自由兑换货币。本行收入中的一部分必须兑换成其它货币，以履行本行的外汇债务。

以外币进行资本账户交易有严格的外汇管制，通常需要取得我国政府有关部门（包括外汇管理局）的批准。

人民币兑美元和其他货币的价值不断变动且受国内外政治经济形势变化及其他因素的影响。自 1994 年起，人民币兑换成外币（包括港元和美元）以人民银行确定的汇率为基础，人民银行根据前一个营业日银行间外汇市场汇率和国际金融市场的当时汇率每天确定人民币的汇率。自 1994 年至 2005 年 7 月 20 日，人民币兑换美元的官方汇率总体稳定。2005 年 7 月 21 日，我国政府按市场供求及参考一篮子货币而颁布一套有管理的浮动汇率制度，允许人民币汇率在规定的范围内小幅波动。同日，人民币兑美元升值约 2%。我国政府自此并会在将来对汇率体制进行更多的调整。人民币兑美元或其它各种外汇的任何增值，都可能导致本行以外币计价的资产价值的减少。本行目前在将大额的外汇兑换成人民币之前尚需获得国家外汇管理局的批准。所有这些因素都可能对本行的财务状况、经营业绩、资本充足率和运营比率的合规性产生重大不利影响。

## （三）本行郑重提醒投资者做出投资决策时不应依赖报刊或其他媒体有关本行 A 股发行的报导

在本招股说明书刊发前，或于本招股说明书刊发后但于 A 股发行完成前，可能已有报刊及传媒作出有关本行、本行的 A 股发行的报导。本行并不会就任何报

刊或传媒报导的数据的准确性或该等数据的完整性,或由报刊或其他传媒所表达有关本行 A 股发行或本行的任何预测、观点或意见是否公平或恰当而承担任何责任。本行也没有义务就任何有关该等数据或刊物是否适当、准确、完整或可靠发表声明。

在做出有关本行 A 股的投资决定时,投资者应仅依赖本招股说明书所载的资料或由本行于境内所做出的与本次 A 股发行相关的正式公布资料。在申请购买本行 A 股时,投资者将被视作同意将不会依赖任何本招股说明书或任何由本行于境内所作出的与本次 A 股发行相关的正式公布所载以外的资料。

## 第五章 发行人基本情况

### 一、本行基本情况

本行名称：北京银行股份有限公司  
本行英文名称：BANK OF BEIJING CO., LTD.  
注册资本：5,027,561,881 元  
法定代表人：闫冰竹  
成立日期：1996 年 1 月 29 日  
注册地址：北京市西城区金融大街甲 17 号首层  
办公地址：北京市西城区金融大街丙 17 号  
邮政编码：100032  
联系人：杨书剑 邱丰  
联系电话：010-66223826  
传真：010-66426519  
互联网网址：<http://www.bankofbeijing.com.cn>  
电子信箱：[snow@bankofbeijing.com.cn](mailto:snow@bankofbeijing.com.cn)

经营范围：吸收公众存款；发放短期、中期和长期贷款；办理国内结算；办理票据贴现；发行金融债券；代理发行、代理兑付、承销政府债券；买卖政府债券；从事同业拆借；提供担保；代理收付款项及代理保险业务；提供保管箱业务；办理地方财政信用周转使用资金的委托贷款业务；外汇存款；外汇贷款；外汇汇款；外币兑换；同业外汇拆借；国际结算；结汇、售汇；外汇票据的承兑和贴现；外汇担保；资信调查、咨询、见证业务；买卖和代理买卖股票以外的外币有价证券；自营和代客外汇买卖（即期项下）。经中国银行业监督管理委员会批准的其他业务。

### 二、本行历史沿革

#### （一）本行的发展历程

##### 1. 设立

本行是经中国人民银行和北京市政府批准,于1996年1月29日在北京市原90家城市信用合作社基础上组建而成,本行设立时的名称为“北京城市合作银行股份有限公司”。本行是中国最早成立的城市商业银行之一,本行成立时的注册资本为人民币10亿元。

## 2. 更名

1998年3月12日,根据中国人民银行、国家工商行政管理局《关于城市合作银行变更名称有关问题的通知》(银发[1998]94号),本行名称由“北京城市合作银行股份有限公司”更名为“北京市商业银行股份有限公司”。

2004年9月28日,为实施跨区域发展战略,经中国银监会北京监管局《关于北京市商业银行更名的批复》(京银监复[2004]595号)批准,本行名称由“北京市商业银行股份有限公司”更名为“北京银行股份有限公司”。

## 3. 引进境外投资者

为进一步充实资本和完善公司治理结构,2005年9月2日,经中国银监会《关于ING BANK N.V.和国际金融公司入股北京银行的批复》(银监办发[2005]217号)批准,本行引进了境外战略投资者ING银行及境外财务投资者IFC。详见“本章 四、有关股本和股东的情况”

## 4. 迁址

2006年7月,经中国银监会北京监管局《关于北京银行股份有限公司迁址开业的批复》(京银监复[2006]379号)批准,本行迁入位于北京市西城区金融街的“北京银行大厦”。

## 5. 异地开办分行

2006年4月13日,中国银监会北京监管局《关于北京银行股份有限公司设立异地分支机构的批复》(京银监复[2006]137号)同意北京银行在天津设立异地分支机构,并于2006年6月21日获得批准成立天津分行。

2006年10月,北京银行天津分行正式开业。本行成为中国城市商业银行中率先实现跨区域经营的商业银行之一。

2007年6月8日,中国银监会《中国银监会关于筹建北京银行上海分行的批复》(银监复[2007]231号)同意北京银行在上海设立异地分支机构。

## 6. 业务发展

1996年，本行成立后的营业范围为：吸收公众存款；发放短期、中期和长期贷款；办理国内结算；办理票据贴现；发行金融债券；代理发行、代理兑付、承销政府债券；买卖政府债券；从事同业拆借；提供信用证服务及担保；代理收付款项及代理保险业务；提供保管箱业务；办理地方财政信用周转使用资金的委托贷款业务；经中国人民银行批准的其他业务。

1997年，本行开始办理外汇业务；

1998年，本行实现了储蓄业务的通存通兑；

1999年，中国人民银行正式批准本行电子联行账号；

2000年，本行开办了银行承兑汇票承兑、贴现、转贴现业务；

2001年，本行获得客户交易结算资金银行资格；

2002年，本行获准代理平安保险公司保险业务；

2002年，本行获准签发银行汇票；

2002年，本行正式办理外汇卡收单业务；

2003年，本行通过ISO9001国际标准认证；

2003年，本行获准开办自营远期外汇买卖业务和代客远期外汇买卖业务；

2003年，本行获准开办网上银行系统和利用网上银行系统办理涉外收入申报业务（因私）；

2004年，本行获准办理境内居民个人购汇业务；

2004年，本行正式推出“心喜”个人理财产品；

2004年，本行推出京卡双币种国际借记卡；

2004年，本行开始代销证券投资基金；

2005年，本行获准开办衍生产品交易业务；

2006年，本行获准开办对客户远期结售汇业务；

2006年，本行获准开办代客境外理财业务。

## （二）本行设立情况

### 1. 本行设立方式

本行由原北京市 90 家城市信用合作社改制而成。根据《国务院关于组建城市合作银行的通知》（国发[1995]25 号）的精神，经中国人民银行《关于北京市

开展城市合作银行组建工作的复函》（银复[1995]213号）、中国人民银行《关于北京城市合作银行开业的批复》（银复[1995]470号）、中国人民银行北京市分行《转发〈关于北京城市合作银行开业的批复〉的通知》（京银发[1995]504号）及北京市人民政府办公厅《关于设立北京城市合作银行股份有限公司的通知》（京政办函[1996]6号）批准，原北京市90家城市信用合作社股东以及北京市财政资金管理分局、北京无线技术开发服务公司、北京市华远集团公司、北京市海淀区国有资产投资经营公司、中国机械工业供销总公司、北京城市建设开发集团总公司等六家单位以发起设立方式组建本行。1996年1月29日，本行在北京市工商行政管理局注册登记（注册号11506439），注册资本为人民币10亿元。同时，本行于1996年1月10日取得中国人民银行颁发的《金融机构法人许可证》（注册号为银金管字第14-0002号）。

## 2. 本行发起人

本行的发起人包括：

### （1）北京市财政资金管理分局

该局为北京市财政局下属单位。本行发起设立时，该局以货币资金出资，以每股1元人民币认购本行250,000,000股。

根据北京市财政局1998年7月4日《关于将北京市财政局投资的股权授权给北京市国有资产经营公司管理的通知》，该局持有的股权授权给北京市国有资产经营公司管理，并变更出资人。北京市国有资产经营公司于2001年4月25日更名为北京市国有资产经营有限责任公司。目前，该公司共计持有本行647,962,689股股份，占本行本次发行前股份总额的12.89%。

### （2）北京无线技术开发服务公司

本行发起设立时，该公司以货币资金出资，以每股1元人民币认购本行30,000,000股。

该公司已于2001年5月1日，经工商行政管理机关核准更名为北京电信经济技术开发公司，目前，北京电信经济技术开发公司共计持有本行53,519,525股股份，占本行本次发行前股份总额的1.06%。

### （3）北京市华远集团公司

本行发起设立时，该公司以货币资金出资，以每股1元人民币认购本行3,000

万股。

目前，北京市华远集团公司仍为本行股东，共计持有本行 83,072,032 股股份，占本行股份总额的 1.65%。

(4) 北京市海淀区国有资产投资经营公司

本行发起设立时，该公司以货币资金出资，以每股 1 元人民币认购本行 30,000,000 股。

目前，北京市海淀区国有资产投资经营公司仍为本行股东，共计持有本行 38,201,625 股股份，占本行本次发行前股份总额的 0.76%。

(5) 中国机械工业供销总公司

本行发起设立时，该公司以货币资金出资，以每股 1 元人民币认购本行 10,000,000 股。

该公司持有的本行股权 1999 年被深圳市中级人民法院查封。根据广东旭通达拍卖有限公司与北京市西单购物中心分别于 1999 年 9 月 23 日和 2000 年 6 月 29 日签署的《拍卖成交确认书》，上述被查封股权由北京市西单购物中心拍卖取得，后北京市西单购物中心将该部分股权全部转让给北京市华远集团公司。

(6) 北京城市建设开发集团总公司

本行发起设立时，该公司以货币资金出资，以每股 1 元人民币认购本行 10,000,000 股。

根据北京市人民政府国有资产监督管理委员会京国资函[2006]18 号《关于北京市城市开发集团有限责任公司和北京天鸿集团公司合并重组有关问题的函》，北京市城市开发集团有限责任公司和北京天鸿集团公司合并成为北京首都开发控股（集团）有限公司，北京首都开发控股（集团）有限公司取代北京市城市开发集团有限责任公司成为本行的股东。目前，北京首都开发控股（集团）有限公司共计持有本行 15,280,650 股股份，占本行本次发行前股份总额的 0.3%。

(7) 原北京市前门东大街城市信用合作社等 90 家城市信用社法人股东以其原始投资折股 231,704,283 元入股，个人股东以其原始投资折股 408,295,717 元入股，共计 6.4 亿股。原 90 家城市信用社清产核资情况见下表：

| 序号 | 单位名称       | 清产核资净资产（元）   |
|----|------------|--------------|
| 1  | 北京市华安城市信用社 | 2,530,471.00 |
| 2  | 北京市华侨城市信用社 | 9,212,231.00 |



| 序号 | 单位名称               | 清产核资净资产（元）    |
|----|--------------------|---------------|
| 3  | 北京市西城区长安城市信用合作社    | 5,397,478.00  |
| 4  | 北京市西城区太平城市信用合作社    | 8,267,342.00  |
| 5  | 北京市西城区康大城市信用合作社    | 9,004,514.00  |
| 6  | 北京市西城区地安门城市信用合作社   | 10,252,054.00 |
| 7  | 北京市西城区德外城市信用合作社    | 7,868,067.00  |
| 8  | 北京市西城区官园城市信用合作社    | 12,569,143.00 |
| 9  | 北京市西城区西单城市信用合作社    | 6,860,489.00  |
| 10 | 北京华联城市信用社          | 6,732,019.00  |
| 11 | 北京市西城区复兴城市信用社      | 8,908,898.75  |
| 12 | 北京市西城区新街口城市信用社     | 9,966,381.00  |
| 13 | 北京市府右街新华城市信用社      | 2,977,089.00  |
| 14 | 北京市西城区阜成城市信用社      | 14,043,379.00 |
| 15 | 北京市信德城市信用社         | 3,171,000.00  |
| 16 | 北京市西城区展览路城市建设信用合作社 | 8,344,018.00  |
| 17 | 北京市西直门城市信用社        | 3,380,266.00  |
| 18 | 北京市崇文区燕京城市信用合作社    | 5,907,751.00  |
| 19 | 北京市崇文区天坛城市信用合作社    | 6,741,734.00  |
| 20 | 北京市崇文区东珠城市信用合作社    | 5,890,232.00  |
| 21 | 北京市崇文区中都城市信用社      | 3,451,883.00  |
| 22 | 北京市崇文区天桥城市信用合作社    | 6,634,797.00  |
| 23 | 北京市崇文区沙子口城市信用合作社   | 7,756,286.00  |
| 24 | 北京市崇文区天保城市信用社      | 8,479,431.00  |
| 25 | 北京市前门东大街城市信用合作社    | 6,242,482.22  |
| 26 | 北京市崇文区光明城市信用合作社    | 4,979,147.00  |
| 27 | 北京市海淀区白石桥城市信用合作社   | 8,643,964.00  |
| 28 | 北京市海淀区大钟寺城市信用合作社   | 14,552,722.00 |
| 29 | 北京市海淀区万寿路城市信用社     | 6,104,220.00  |
| 30 | 北京市海淀区清华园城市信用合作社   | 13,241,800.00 |
| 31 | 北京市海淀区西苑城市信用合作社    | 11,586,600.00 |
| 32 | 北京市海淀区永定路城市信用社     | 6,419,213.00  |
| 33 | 北京市海淀区阜裕城市信用社      | 3,053,000.00  |
| 34 | 北京市海淀区学院路城市信用合作社   | 18,680,560.00 |
| 35 | 北京市海淀区燕园城市信用社      | 10,911,213.00 |
| 36 | 北京市双秀城市信用社         | 3,756,076.22  |
| 37 | 北京市海淀区双榆树城市信用合作社   | 25,039,884.00 |
| 38 | 北京市海淀区魏公村城市信用合作社   | 19,800,185.00 |
| 39 | 北京市海淀区翠微路城市信用合作社   | 26,719,300.00 |
| 40 | 北京市海淀区北太平庄城市信用社    | 5,267,231.00  |
| 41 | 北京市海淀区北洼路城市信用合作社   | 10,564,290.00 |
| 42 | 北京市学知城市信用社         | 3,188,285.00  |
| 43 | 北京市海淀区四道口城市信用社     | 5,166,786.00  |
| 44 | 北京市海淀区万寿寺城市信用社     | 3,911,680.00  |

| 序号 | 单位名称              | 清产核资净资产（元）    |
|----|-------------------|---------------|
| 45 | 北京市海淀区中裕城市信用社     | 9,249,017.00  |
| 46 | 北京市海淀区中关村城市信用社    | 28,215,127.50 |
| 47 | 北京市朝阳区隆华城市信用合作社   | 6,180,894.00  |
| 48 | 北京市朝阳区新源城市信用社     | 3,441,849.40  |
| 49 | 北京市朝阳区安华路城市信用合作社  | 2,478,259.00  |
| 50 | 北京市朝阳区金广城市信用社     | 2,939,757.00  |
| 51 | 北京市朝阳区惠新里城市信用合作社  | 6,747,234.00  |
| 52 | 北京市朝阳区九龙山城市信用合作社  | 9,907,708.00  |
| 53 | 北京朝阳区八里庄城市信用合作社   | 10,151,574.00 |
| 54 | 北京市朝阳区京工城市信用合作社   | 6,023,901.39  |
| 55 | 北京市朝阳区东大桥城市信用合作社  | 20,192,170.00 |
| 56 | 北京北三环东路城市信用社      | 3,254,492.00  |
| 57 | 北京市朝阳区金台路城市信用社    | 5,985,953.00  |
| 58 | 北京市朝阳区酒仙桥城市信用合作社  | 4,428,150.00  |
| 59 | 北京市朝阳区东方大学城城市信用社  | 3,470,451.21  |
| 60 | 北京东城长城城市信用合作社     | 6,657,093.00  |
| 61 | 北京市东城民安城市信用社      | 2,797,517.59  |
| 62 | 北京市城市信用合作社联合社营业部  | 9,251,124.00  |
| 63 | 北京红星城市信用合作社       | 20,624,962.00 |
| 64 | 北京市东城区景山城市信用合作社   | 5,449,774.00  |
| 65 | 北京市工茂城市信用社        | 8,104,142.00  |
| 66 | 北京市东城区和平里城市信用合作社  | 23,455,007.00 |
| 67 | 北京市东城区东四十条城市信用合作社 | 3,744,745.00  |
| 68 | 北京市东城区安定门城市信用合作社  | 4,580,514.00  |
| 69 | 北京市东城区建国城市信用合作社   | 9,749,000.00  |
| 70 | 北京市东城区龙隆城市信用社     | 6,040,719.00  |
| 71 | 北京市东城区沙滩城市信用合作社   | 18,260,807.00 |
| 72 | 北京市丰台区长辛店城市信用合作社  | 6,444,443.00  |
| 73 | 北京市丰台区西罗园城市信用合作社  | 3,004,277.61  |
| 74 | 北京市丰台区刘家窑城市信用合作社  | 8,652,618.00  |
| 75 | 北京市丰台区两桥城市信用社     | 6,113,294.00  |
| 76 | 北京市丰台区丰台城市信用合作社   | 12,441,553.48 |
| 77 | 北京市石景山区古城城市信用社    | 11,042,454.00 |
| 78 | 北京市宣武区永安城市信用合作社   | 7,932,306.00  |
| 79 | 北京市珠市口城市信用合作社     | 2,909,490.00  |
| 80 | 北京市宣武区金城城市信用社     | 6,706,366.00  |
| 81 | 北京市宣武滨河城市信用社      | 3,132,404.00  |
| 82 | 北京市宣武区天宁城市信用社     | 2,317,491.00  |
| 83 | 北京市宣武区报国寺城市信用社    | 12,408,170.00 |
| 84 | 北京市白云城市信用社        | 3,391,225.87  |
| 85 | 北京市宣武门城市信用社       | 3,704,484.73  |
| 86 | 北京市宣武区白纸坊城市信用社    | 9,552,558.00  |

| 序号         | 单位名称            | 清产核资净资产（元）     |
|------------|-----------------|----------------|
| 87         | 北京市宣武区车站东街城市信用社 | 3,848,937.00   |
| 88         | 北京市宣武区前门城市信用合作社 | 9,811,277.52   |
| 89         | 北京市宣武区京宝城市信用合作社 | 7,941,726.00   |
| 90         | 北京市宣武区琉璃厂城市信用社  | 18,896,489.00  |
| <b>总 计</b> |                 | 763,809,099.49 |

### 三、本行股本演变情况

#### （一）本行设立时的股本

本行设立时的股本总额为人民币 10 亿元，根据北京光华会计师事务所 1995 年 12 月 12 日出具的京光验字（95）第 190 号《验资报告》，本行股本总额人民币 10 亿元已全部足额到位。本行设立时的股权设置、股本结构如下表所示：

| 序号         | 股东名称             | 股本（元）                | 股权比例（%）       |
|------------|------------------|----------------------|---------------|
| 1          | 北京市财政资金管理局       | 250,000,000          | 25.00         |
| 2          | 北京无线技术开发服务公司     | 30,000,000           | 3.00          |
| 3          | 北京市华远集团公司        | 30,000,000           | 3.00          |
| 4          | 北京市海淀区国有资产投资经营公司 | 30,000,000           | 3.00          |
| 5          | 中国机械工业供销总公司      | 10,000,000           | 1.00          |
| 6          | 北京城市建设开发集团总公司    | 10,000,000           | 1.00          |
| 7          | 原 90 家信用社法人股东    | 231,704,283          | 23.17         |
| 8          | 原 90 家信用社个人股东    | 408,295,717          | 40.83         |
| <b>合 计</b> |                  | <b>1,000,000,000</b> | <b>100.00</b> |

在北京城市合作银行设立过程中，原城市信用社股东大多表达了愿意转为北京城市合作银行股东的意向。但由于城市信用社时期经营管理不善，存在金融风险隐患，使得部分股东对北京城市合作银行未来发展缺乏信心，因此在其成立之初的 10 亿元注册资本中含有原城市信用社股东要求退股而实际未办理退股手续的 4,842.601578 万元。在北京城市合作银行成立后的两年内，已陆续完善了股权手续，并吸纳了新的股东，完全解决了上述问题。

#### （二）本行的历次增资扩股情况

##### 1. 第一次增资扩股

###### （1）批准情况

1998 年本行召开的第一届董事会第八次会议、第三次股东大会和第一届董

事会第九次会议，同意本行进行第一次增资扩股，并将股本金增加至 15 亿元人民币。

中国人民银行北京市分行以《关于北京市商业银行增加资本金的批复》（京银复[1998]141 号），同意了本行本次增资扩股。本次定向募集取得了中国人民银行营业管理部《关于北京国际电力开发投资公司等单位向北京市商业银行投资入股的批复》（银管复[1999]157 号）、《关于北京市综合投资公司等单位向北京市商业银行投资入股的批复》（银管复[1999]165 号）、《关于北京集诚信业石材精品有限责任公司向北京市商业银行投资入股的批复》（银管复[2000]1 号）、《关于对北京亚洲星辰投资有限公司等单位向北京市商业银行投资入股的批复》（银管复[2000]23 号）及《关于对东城区国有资产经营公司等单位向北京市商业银行投资入股的批复》（银管复[2000]37 号）的核准。

#### （2）增资方案

本次增资的具体内容为：

（i）向老股东以 1997 年利润派送红股，每 10 股派送红股 2 股，共计 142,261,301 股，按每股 1 元计算转增股本 142,261,301 股。

（ii）向北京市国有资产经营公司等 19 家法人单位定向募集新股 353,030,000 股，发行价为每股 1.5 元。

#### （3）注册资本变更登记

第一次增资扩股已于 2000 年 6 月 6 日经北京光华会计师事务所京光验[2000]0284 号《变更登记验资报告书》验证。2000 年 7 月 11 日，本行进行了工商变更登记，注册资本由人民币 1,000,000,000 元，增至人民币 1,503,641,468 元。

#### （4）第一次增资法人认购者情况

| 序号 | 单位名称           | 股份数（股）      |
|----|----------------|-------------|
| 1  | 北京市国有资产经营公司    | 133,000,000 |
| 2  | 北京国际电力开发投资公司   | 50,000,000  |
| 3  | 北京亚洲星辰投资有限公司   | 30,000,000  |
| 4  | 北京市西城区国有资产经营公司 | 30,000,000  |
| 5  | 北京市综合投资公司      | 30,000,000  |
| 6  | 北京市九达纺织集团公司    | 20,000,000  |
| 7  | 北京市金正资产投资经营公司  | 20,000,000  |

| 序号 | 单位名称             | 股份数（股）      |
|----|------------------|-------------|
| 8  | 北京仁和投资管理有限公司     | 10,000,000  |
| 9  | 北京市东城区国有资产经营公司   | 10,000,000  |
| 10 | 北京市丰台区财政局        | 5,000,000   |
| 11 | 中工房地产开发公司        | 3,700,000   |
| 12 | 北京华方投资经营公司       | 3,000,000   |
| 13 | 北京集诚信业石材精品有限责任公司 | 2,000,000   |
| 14 | 北京市第三建筑工程公司      | 2,000,000   |
| 15 | 北京市复兴商业城         | 2,000,000   |
| 16 | 国旅国内旅游公司         | 1,000,000   |
| 17 | 北京市金环实业有限责任公司    | 500,000     |
| 18 | 北京民用航空保安器材公司     | 500,000     |
| 19 | 北京双鸣科贸中心         | 330,000     |
| 合计 |                  | 353,030,000 |

## 2. 第二次增资扩股

### （1）批准情况

2000年本行召开的第一届董事会第十三次会议，以及2001年本行召开的第一届董事会第十五次会议、第一届董事会第十七次会议、第六次股东大会，同意本行进行第二次增资扩股。

中国人民银行营业管理部以《关于北京市商业银行再度增资扩股的批复》（银管复[2001]162号）批准了本次增资扩股。

### （2）增资方案

本次增资具体内容为：

（i）向老股东由资本公积每10股转增1股股本，共使用资本公积150,364,146.8元，资本公积转增股本过程中如出现不足转增1股的零股，由股东用现金补足，共补零8,215.2元。

（ii）向北京鼎博森投资管理有限责任公司等35家法人单位定向募集新股356,406,946股，本次增资扩股在2001年6月30日以前入资的，每股价格1.5元人民币；2001年7月1日以后入资的股东，每股价格1.7元。

（iii）2002年再次向北京市大宝化妆品有限公司等8家法人单位定向募集新股101,850,000股，对于2002年新出资的股东，2002年7月2日（除权日）

以前入资的股东按每股 1.7 元，除权日之后入资的股东按每股 1.66 元人民币入资。

### (3) 注册资本变更登记

本次增资扩股已于 2002 年 3 月 15 日经北京天华会计师事务所天华验字(2002)第 005 号《验资报告》，2002 年 9 月 4 日经北京天华会计师事务所天华验字(2002)第 019 号《验资报告》验证。

增资后本行注册资本由 1,503,641,468 元增至 2,112,270,776 元，本行进行了工商变更登记。

中国人民银行营业管理部《关于北京市商业银行变更注册资本金的批复》(银管复[2002]184 号)批准了本行注册资本金的变更。

### (4) 第二次增资法人认购者情况

| 序号 | 股东名称             | 入股股份 (股)   |
|----|------------------|------------|
| 1  | 北京中关村信息工程股份有限公司  | 58,000,000 |
| 2  | 北京国际电力开发投资公司     | 50,000,000 |
| 3  | 中国长城工业总公司        | 30,000,000 |
| 4  | 清华大学教育基金会        | 25,000,000 |
| 5  | 北京北辰实业集团公司       | 23,244,056 |
| 6  | 北京京奥港物资配套有限责任公司  | 22,600,000 |
| 7  | 北京华方投资经营公司       | 20,000,000 |
| 8  | 北京理想产业发展公司       | 20,000,000 |
| 9  | 北京市金正资产投资经营公司    | 20,000,000 |
| 10 | 北京市政建设集团有限责任公司   | 20,000,000 |
| 11 | 北京市自来水集团有限责任公司   | 20,000,000 |
| 12 | 北京二十一世纪奥亚德经贸有限公司 | 18,600,000 |
| 13 | 北京鼎博森投资管理有限责任公司  | 12,500,000 |
| 14 | 泰富德实业有限公司        | 11,000,000 |
| 15 | 北京大宝化妆品有限公司      | 10,000,000 |
| 16 | 北京基典兴业科技发展有限公司   | 10,000,000 |
| 17 | 北京轻工集团有限公司       | 10,000,000 |
| 18 | 北京市太阳投资管理公司      | 10,000,000 |
| 19 | 北京市西单购物中心        | 10,000,000 |
| 20 | 北京兴发三环电力设备安装有限公司 | 9,000,000  |
| 21 | 北京工大智源科技发展有限公司   | 6,000,000  |

|           |                   |                    |
|-----------|-------------------|--------------------|
| 22        | 北京市朝阳区财政局         | 6,000,000          |
| 23        | 北京航天万新科技有限公司      | 5,000,000          |
| 24        | 丰台区财政局            | 4,500,000          |
| 25        | 北京工大汽车配件公司        | 4,000,000          |
| 26        | 北京兴发电力工程有限责任公司    | 3,600,000          |
| 27        | 北京互惠互利纸张加工有限公司    | 1,460,000          |
| 28        | 北京互惠互利纸张加工有限公司    | 1,050,000          |
| 29        | 北京华清德龙房地产开发有限公司   | 2,000,000          |
| 30        | 北京双吉安物业管理中心       | 2,000,000          |
| 31        | 北京中融安全印务公司        | 2,000,000          |
| 32        | 北京合欣园机电科技有限责任公司   | 1,500,000          |
| 33        | 北京市朝阳区工人文化宫       | 1,400,000          |
| 34        | 北京华通格科贸公司         | 1,090,000          |
| 35        | 北京集诚信业石材精品有限责任公司  | 1,000,000          |
| 36        | 北京绿化基金会           | 1,000,000          |
| 37        | 北京欧沛汶投资有限责任公司     | 1,000,000          |
| 38        | 北京新华奥会计师事务所有限责任公司 | 1,000,000          |
| 39        | 北京铁道工程机电技术研究所     | 960,000            |
| 40        | 北京群兴业装饰有限公司       | 600,000            |
| 41        | 北京东城区金泰服务中心       | 552,890            |
| 42        | 北京京都物业管理中心        | 400,000            |
| 43        | 北京欣欣宏业科贸有限公司      | 200,000            |
| <b>合计</b> |                   | <b>458,256,946</b> |

### 3. 第三次增资扩股

#### (1) 批准情况

2002 年本行召开的第一届董事会第二十二次会议、第七次股东大会和第一届董事会第二十三次会议，同意本行进行第三次增资扩股。

中国人民银行营业管理部《关于北京市商业银行第三次增资扩股的批复》（银管复[2003]63 号）及中国银监会北京监管局《关于北京市商业银行变更金融许可证的批复》（京银监复[2003]273 号）批准了本次增资。

#### (2) 增资方案

本次增资具体内容为：

(i) 向 2001 年 12 月 31 日在册的股东实施资本公积金转增股本，每 20

股转增 1 股股本，转增股份总数为 100,521,038.80 股，资本公积转增股本过程中不足 1 股的零股，由股东用现金补足 1 元以凑足 1 股，共收到补零 9,353.20 元，折合 9,353.20 股。

(ii) 向北京金源鸿大房地产有限公司等 13 家法人单位新募股本 593,880,000 股，每股价格 1.7 元。

### (3) 注册资本变更登记

上述增资已于 2003 年 1 月 23 日经北京天华会计师事务所天华验字[2003]第 122-01 号《验资报告》验证。

本次增资后，本行注册资本由 2,112,270,776 元增至 2,806,681,168 元，本行进行了工商变更登记。

### (4) 第三次增资法人认购者情况

| 序号        | 股东名称             | 入行股份（股）            |
|-----------|------------------|--------------------|
| 1         | 北京拓普同惠科技资源开发有限公司 | 116,000,000        |
| 2         | 北京金源鸿大房地产有限公司    | 100,000,000        |
| 3         | 中国纺织机械（集团）有限公司   | 100,000,000        |
| 4         | 北京国际电力开发投资公司     | 102,000,000        |
| 5         | 北京市国有资产经营有限责任公司  | 63,200,000         |
| 6         | 北京用友软件股份有限公司     | 50,000,000         |
| 7         | 北京经济技术投资开发总公司    | 30,000,000         |
| 8         | 北京理想产业发展公司       | 25,000,000         |
| 9         | 北京鑫万佳科技发展有限公司    | 3,600,000          |
| 10        | 北京合欣园机电科技有限责任公司  | 1,500,000          |
| 11        | 北京市永海商贸发展有限责任公司  | 1,000,000          |
| 12        | 北京市裕丰投资经营公司      | 1,000,000          |
| 13        | 北京市发展侨务事业基金会     | 580,000            |
| <b>合计</b> |                  | <b>593,880,000</b> |

## 4. 第四次增资扩股

### (1) 批准情况

2003 年本行召开的第一届董事会第二十五次会议、第八次股东大会、第九次股东大会决议，同意本行进行第四次增资扩股。

中国银监会北京监管局《关于北京市商业银行第四次增资扩股有关事项的批



复》（京银监复[2004]871号）同意本行进行第四次增资扩股。

## （2）增资方案

本次增资的具体内容为：

（i）根据公司第八次股东大会决议，按每 20 股转增 1 股的比例，以资本公积金向全体股东转增股份总额 140,334,058.40 股，资本公积转增股本过程中补零 11,641.60 元。根据公司第九次股东大会决议，按每 20 股转增 1 股的比例，以资本公积金向全体股东转增股份总额 147,351,343.40 股；资本公积转增股本过程中补零 12,955.60 元。

（ii）2004 年 12 月，本行向北京国际电力开发投资公司等 21 家法人单位及 547 名自然人新募股本 444,465,701 股，每股价格 1.9 元。

（iii）2005 年 5 月，本行向中国对外经济贸易信托投资有限公司新募股本 236,842,105 股，每股价格为 1.9 元。

（iv）2005 年 10 月，本行向境外战略投资者 ING 银行和境外财务投资者国际金融公司新募股本 1,251,862,908 股，每股价格 1.9 元。中国银监会办公厅《关于 ING BANK N.V. 和国际金融公司入股北京银行的批复》（银监办发[2005]217 号）和中国银监会北京监管局《关于 ING BANK N.V. 和国际金融公司入股北京银行的批复》（京银监复[2005]482 号）核准。

## （3）注册资本变更登记

本次增资已分别于 2004 年 12 月 30 日、2005 年 5 月 20 日、2005 年 10 月 25 日经天华会计师事务所天华验字（2004）第 121-01 号《验资报告》、天华验字（2005）第 121-01 号《验资报告》、天华验字（2005）第 121-02 号《验资报告》验证。

本次增资完成后，本行的注册资本由 2,806,681,168 元变更为 5,027,561,881 元，本行进行了工商变更登记。

## （4）第四次增资法人认购者情况

| 序号 | 股东名称             | 入行股份（股）       |
|----|------------------|---------------|
| 1  | ING Bank N.V.    | 1,000,484,814 |
| 2  | 国际金融公司           | 251,378,094   |
| 3  | 中国对外经济贸易信托投资有限公司 | 236,842,105   |
| 4  | 北京国际电力开发投资公司     | 100,000,000   |

| 序号        | 股东名称              | 入行股份（股）              |
|-----------|-------------------|----------------------|
| 5         | 北京联东投资（集团）有限公司    | 57,000,000           |
| 6         | 北京阳光嘉业房地产开发有限公司   | 30,000,000           |
| 7         | 北京云帆中天科贸有限责任公司    | 30,000,000           |
| 8         | 北京市劳服物资有限责任公司     | 25,000,000           |
| 9         | 莆田宏发钢材交易市场有限公司    | 20,000,000           |
| 10        | 北京万柳置业集团有限公司      | 16,000,000           |
| 11        | 北京豪盛汇经贸有限公司       | 10,000,000           |
| 12        | 北京南极星投资管理公司       | 10,000,000           |
| 13        | 北京市华远集团公司         | 10,000,000           |
| 14        | 北京太伟工贸有限公司        | 10,000,000           |
| 15        | 机械科学研究院           | 10,000,000           |
| 16        | 中关村兴业（北京）投资管理有限公司 | 10,000,000           |
| 17        | 北京住总正华开发建设集团有限公司  | 5,260,000            |
| 18        | 清华大学教育基金会         | 5,000,000            |
| 19        | 北京华盛物业管理有限公司      | 2,000,000            |
| 20        | 北京汇众电源设备厂         | 1,000,000            |
| 21        | 北京市朝阳区工人文化宫       | 1,000,000            |
| 22        | 北京朝阳吉普汽车职工技术交流站   | 700,000              |
| 23        | 北京绿化基金会           | 500,000              |
| 24        | 北京金航通税务师事务所有限公司   | 300,000              |
| <b>合计</b> |                   | <b>1,842,465,013</b> |

### （三）本行对股东的规范登记及托管工作

本行于2007年1月4日起启动了本行全部股东的股权清理及规范登记工作。本次股权清理及规范登记之前，本行总股本5,027,561,881元，其中：法人股占85.48%，自然人股占14.52%。

截至2007年7月5日，本行共有股东24,338名，其中法人股东721名，持有本行85.48%的股份；自然人股东23,617名，持有本行14.52%的股份。该等股东中23,592名股东均已向本行提供了确认其股权无重大权属争议的相关证明文件，其持有的股份占本行总股本的99.15%。由于本行股东人数众多，目前尚有63名法人股东和683名自然人股东无法确认其股东身份，上述股东所持股份占本行总股本的0.85%。

截至2007年7月5日，本行股东确权登记情况请见下表：

|                | 股东户数<br>(户)   | 占总户数<br>比例 (%) | 持股数量<br>(股)          | 占股份总数<br>比例 (%) |
|----------------|---------------|----------------|----------------------|-----------------|
| <b>已确权股份情况</b> |               |                |                      |                 |
| 法人股东           | 658           | 2.70%          | 4,275,179,267        | 85.03%          |
| 自然人股东          | 22,934        | 94.23%         | 709,453,191          | 14.12%          |
| 其中：员工自然人       | 4,215         | 17.32%         | 181,772,048          | 3.62%           |
| 非员工自然人         | 18,719        | 76.91%         | 527,681,143          | 10.50%          |
| 合计             | 23,592        | 96.93%         | 4,984,632,458        | 99.15%          |
| <b>未确权股份情况</b> |               |                |                      |                 |
| 法人股东           | 63            | 0.26%          | 22,616,219           | 0.45%           |
| 自然人股东          | 683           | 2.81%          | 20,313,204           | 0.40%           |
| 其中：员工自然人       | 4             | 0.02%          | 97,466               | 0.00%           |
| 非员工自然人         | 679           | 2.79%          | 20,215,738           | 0.40%           |
| 合计             | 746           | 3.07%          | 42,929,423           | 0.85%           |
| <b>总计</b>      | <b>24,338</b> | <b>100.00%</b> | <b>5,027,561,881</b> | <b>100.00%</b>  |

另外，截至 2007 年 7 月 5 日，46 名法人股东已经被吊销营业执照或注销但尚未完成清算，因而无法确定股份承继方，该等股东持有本行股份合计 15,257,746 股，占本行股份总数的 0.3%。截至 2007 年 7 月 5 日，不合格股东有 16 名，共计持有本行 7,915,356 股股份，约占本行股份总数的 0.16%。

对于上述未确认登记的股份以及已经被工商行政管理机关吊销营业执照或已经注销的股东的股份连同不合格股东的股份，本行拟设立专门的股份账户，进行打包管理。打包管理的股份账户由本行董事会办公室负责管理，同时建立专门的资金账户，存放打包账户内股份历年产生的现金股利。

2007 年 7 月，本行同北京股权登记管理中心有限公司签署了《股权托管协议书》，根据该协议，北京股权登记管理中心有限公司依法为本行及本行股东提供与股权托管登记相关业务的服务工作，包括但不限于股权确认登记、股东的变更登记或过户登记、分红派息股权质押、股权相关问题咨询等服务。

上市前，上述未确认登记的股东仍可凭本行出具的股权证书原件和有效证件（个人身份证或企业法人营业执照）到本行董事会办公室办理股份确认登记手续，由董事会办公室出具相关确认文件，股东持相关确认文件及有效证件到北京股权登记管理中心有限公司办理分户手续，从集中托管的股份包中分拆出来。

上市后，上述未确认登记的股东可凭本行出具的股权证书原件和有效证件（个人身份证或企业法人营业执照）到本行董事会办公室办理股份确认登记手续，由董事会办公室出具相关确认文件，自然人股东持董事办确认文件及有效证

件办理分户手续，从集中托管的股份包中分拆出来，法人股东持董事办确认文件及有效证件到中国证券登记结算有限责任公司上海分公司办理分户手续，从集中托管的股份包中分拆出来。

同时，北京市人民政府就本行设立、历次增资、股权转让和托管、本行高管和职工认购（或受让）股份的资金来源等问题通过《北京市人民政府关于确认北京银行股份有限公司设立、增资等情况的函》进行了确认，认为本行的设立和历次增资过程在程序上总体是合法、合规的，股权转让和托管、高管和员工认购股份过程中总体上也是真实、合法、合规的，目前不存在纠纷或潜在纠纷。如今后发生纠纷或其他问题，由北京市政府有关部门负责解决。

#### （四）持有本行 5% 及 5% 以上股份的股东报告期内股权变动情况

1998 年北京市财政局《关于将北京市财政局投资的股权授权给北京市国有资产经营公司管理的通知》，将北京市财政资金管理局持有的本行股份 2.5 亿股授权给北京市国有资产经营公司管理。北京市国有资产经营公司于 2001 年 4 月 25 日更名为北京市国有资产经营有限责任公司。目前，该公司共计持有本行 647,962,689 股股份，占本行本次发行前股份总额的 12.89%。

2004 年 12 月 8 日根据北京市人民政府国有资产监督管理委员会京国资改发字【2004】45 号文《关于北京国际电力开发投资公司与北京市综合投资公司合并重组相关问题的通知》的批准，北京国际电力开发投资公司和北京市综合投资公司合并重组为北京能源投资（集团）有限公司。目前，该公司共计持有本行 372,207,250 股股份，占本行本次发行前股份总额的 7.40%。

2005 年 10 月，根据中国银监会办公厅《关于 ING BANK N.V. 和国际金融公司入股北京银行的批复》（银监办发[2005]217 号）和中国银监会北京监管局《关于 ING BANK N.V. 和国际金融公司入股北京银行的批复》（京银监复[2005]482 号）核准，本行向境外战略投资者 ING 银行和境外财务投资者国际金融公司新募股本 1,251,862,908 股。目前，ING 银行和国际金融公司分别持有本行 1,000,484,814 股和 251,378,094 股股份，分别占本行本次发行前股份总额的 19.90%和 5.00%。

### （五）本行国有股权确认情况

2007年5月28日，北京市人民政府国有资产监督管理委员会出具《北京市人民政府国有资产监督管理委员会关于北京银行股份有限公司国有股权管理有关问题的批复》（京国资产权字[2007]44号），确认了本行国有股东持股情况：

本行股本中国家股东4名，持有股份1,027,574,109股，占总股本的20.4388%；国有法人股东140名，持有股份789,255,722股，占总股本的15.6986%。

## 四、有关股本和股东的情况

### （一）发行前股东户数情况

截至本招股书出具日，本行股东总户数为24,338户。具体情况如下：

| 股东类别  | 股东户数<br>(户) | 占总户数比例<br>(%) | 持股数量<br>(股)   | 占股份总数比例<br>(%) |
|-------|-------------|---------------|---------------|----------------|
| 法人股东  | 721         | 2.96          | 4,297,795,486 | 85.48          |
| 自然人股东 | 23,617      | 97.04         | 729,766,395   | 14.52          |
| 总计    | 24,338      | 100.00        | 5,027,561,881 | 100.00         |

### （二）发行前后公司的股本情况

本次A股发行前，本行总股本为5,027,561,881股，若本次发行A股1,200,000,000股，则本次发行完成后本行总股本不超过6,227,561,881股，本行本次发行前后股本结构如下：

| 股 份      | 发行前           |         | 发行后           |        |
|----------|---------------|---------|---------------|--------|
|          | 股数(股)         | 比例(%)   | 股数(股)         | 比例(%)  |
| ING 银行   | 1,000,484,814 | 19.90   | 1,000,484,814 | 16.07  |
| 北京市国资公司  | 647,962,689   | 12.89   | 647,962,689   | 10.40  |
| 其他股东     | 3,379,114,378 | 67.21   | 3,379,114,378 | 54.26  |
| 本次公开发行股份 | —             | —       | 1,200,000,000 | 19.27  |
| 合计       | 5,027,561,881 | 100.00% | 6,227,561,881 | 100.00 |

### （三）主要股东情况

#### 1. 本次发行前持有本行 1%以上股份的股东持股情况

截至本招股书出具日，持有本行1%以上股权的股东及其持股情况如下表所示：

| 序号 | 股东名称                  | 持股数量（股）       | 持股比例（%） | 股权性质  |
|----|-----------------------|---------------|---------|-------|
| 1  | ING 银行（FLS）           | 1,000,484,814 | 19.90   | 外资股   |
| 2  | 北京市国有资产经营有限责任公司（SS）   | 647,962,689   | 12.89   | 国家股   |
| 3  | 北京能源投资（集团）有限公司（SS）    | 372,207,250   | 7.40    | 国家股   |
| 4  | 国际金融公司（FLS）           | 251,378,094   | 5.00    | 外资股   |
| 5  | 中国对外经济贸易信托投资有限公司      | 236,842,105   | 4.71    | 社会法人股 |
| 6  | 北京鸿智慧通实业有限公司          | 127,890,000   | 2.54    | 社会法人股 |
| 7  | 中国纺织机械（集团）有限公司（SLS）   | 110,250,000   | 2.19    | 国有法人股 |
| 8  | 世纪金源投资集团有限公司          | 110,250,000   | 2.19    | 社会法人股 |
| 9  | 北京市华远集团公司（SLS）        | 83,072,032    | 1.65    | 国有法人股 |
| 10 | 北京信息基础设施建设股份有限公司（SLS） | 63,945,000    | 1.27    | 国有法人股 |
| 11 | 北京联东投资（集团）有限公司        | 57,000,000    | 1.13    | 社会法人股 |
| 12 | 用友软件股份有限公司            | 55,125,000    | 1.10    | 社会法人股 |
| 13 | 北京电信经济技术开发公司（SLS）     | 53,519,525    | 1.06    | 国有法人股 |
| 14 | 泰富德投资集团有限公司           | 52,703,965    | 1.05    | 社会法人股 |

注：SS 是国家股股东（State-own Shareholder）的缩写，SLS 是国有法人股股东（State-own Legal-person Shareholder）的缩写，FLS 是外资法人股股东（Foreign Legal-person Shareholder）的缩写。

#### 2. 持有本行 5%及 5%以上股份股东情况

##### （1）ING 银行（ING Bank N.V.）

ING 银行是荷兰国际集团（ING 集团）的核心企业，已有 150 余年的历史，在比利时、荷兰、卢森堡经济区具有很强的商业地位，并将业务扩展至全球多个国家和地区。

截至本行 A 股发行前，ING 银行持有本行股份 1,000,484,814 股，占本次 A 股发行前总股本的 19.90%。

详见本章“四、（五）本行的战略投资者情况”。

##### （2）北京市国有资产经营有限责任公司

北京市国有资产经营有限责任公司是北京市授权的国有独资公司。该公司注册资本人民币 50 亿元，法定代表人李爱庆，注册地址为北京市西城区金融大街 19 号富凯大厦 B 座 16 层，主要经营业务为：货物进出口、技术进出口；代理进出口；法律、行政法规、国务院决定规定应经许可的，经审批机关批准并经工商行政管理机关登记注册后方可经营；法律、行政法规、国务院决定未规定许可的，自主选择经营项目开展经营活动。

截至 2006 年 12 月 31 日，北京市国有资产经营有限责任公司总资产为 1,930,165.57 万元，净资产为 1,054,573.19 万元，2006 年度净利润为 20,140.14 万元（以上数据经北京京都会计师事务所审计）。

截至本招股说明书出具日，该公司持有本行股份 647,962,689 股，占本次发行前总股本的 12.89%。

### （3）北京能源投资（集团）有限公司

北京能源投资（集团）有限公司为北京市人民政府国有资产监督管理委员会出资设立的国有独资公司，2004 年 12 月 8 日由原北京国际电力开发投资公司和原北京市综合投资公司合并重组后成立。该公司注册资本人民币 88 亿元，法定代表人李凤玲，注册地址为北京市西城区复兴门南大街 2 号甲天银大厦 A 西 9 层，主要经营业务为：法律、行政法规、国务院决定禁止的，不得经营；法律、行政法规、国务院决定未规定许可的，经审批机关批准并经工商行政管理机关登记注册后方可经营；法律、行政法规、国务院决定未规定许可的，自主选择经营项目开展经营活动。

截至 2006 年 12 月 31 日，北京市能源投资（集团）有限公司总资产为 4,198,247.83 万元，净资产为 1,232,855.38 万元，2006 年度净利润为 171,976.31 万元（以上数据未经审计）。

截至本招股说明书出具日，该公司持有本行股份 372,207,250 股，占本次发行前总股本的 7.40%。

### （4）国际金融公司（IFC）

国际金融公司（IFC）系其会员国于 1956 年依据《国际金融协定》而成立的国际组织，注册地址为 2121 Pennsylvania Avenue, NW, Washington D. C., 20043 USA，共有 178 个会员国，实收资本为 23.65 亿美元（截至 2006 年 6 月 30 日）。作为

世界银行集团中的一员，国际金融公司的宗旨是促进发展中国家私营部门的可持续投资，为发展中国家的债权与股权投资提供多边金融渠道，并为政府机构和民营企业提供技术援助。

截至2006年6月30日（国际金融公司财政年度截至日为每年的6月30日），该公司总资产384.20亿美元，净资产110.76亿美元，截至2006年6月30日为止的财政年度的净利润12.78亿美元（以上数据经德勤会计师事务所审计）。

截至本招股说明书出具日，国际金融公司持有本行股份251,378,094股，占本次发行前总股本的5.00%。

### 3. 持股比例前十名的其他股东情况

#### （1）中国对外经济贸易信托投资有限公司

中国对外经济贸易信托投资有限公司经中国人民银行批准，于1987年9月30日在北京成立。该公司注册资本8.32亿元人民币（含3,500万美元），法定代表人冯志斌，注册地址为北京市西城区复兴门外大街A2号中化大厦8层，主要经营业务为：受托从事资金信托业务；受托经营动产、不动产及其他财产的信托业务；受托经营法律、行政法规允许从事的投资基金业务；代理财产的管理、运用和处分；代保管业务；信用见证、资信调查及经济咨询业务；以银行存放、同业拆放、贷款、融资租赁或投资方式运用自有资金；以固有财产为他人提供担保；办理金融同业拆借等。

截至2006年12月31日，外贸信托公司总资产为134,963.02万元，净资产为104,632.29万元，2006年度税后利润为10,525.71万元（以上数据经利安达信隆会计师事务所审计）。

外贸信托公司通过“北京市商业银行股权投资集合资金信托计划”（以下简称“信托计划”）以信托方式持有本行236,842,105股股份，每股价格1.9元。该信托计划资金规模为4.5亿元，于2004年8月11日成立，期限为一年，目前已有条件延期至2008年8月11日。截至2007年7月30日，外贸信托公司作为委托人和优先受益人享有2.5亿元信托资金对应的优先受益权；北京荣丰房地产开发有限公司（以下简称“北京荣丰”）作为劣后受益人享有1.15亿元信托资金对应的劣后受益权；上海宫保投资管理有限公司（以下简称“上海宫保”）作为委托人和劣后受益人享有0.85亿元信托资金对应的劣后受益权。



上海宫保成立于 2004 年 3 月 29 日，注册资本为 1 亿元，法定代表人为王承中，注册地址为上海市南汇区康桥工业园区康桥东路 1 号 405-1 室，公司类型为有限责任公司（国内合资），主要经营业务为：实业投资，资产管理，企业经营，企业托管。（以上涉及行政许可经营的凭许可证经营）。

北京荣丰成立于 1999 年 4 月 27 日，注册资本为 1120 万美元，法定代表人为王征，注册地址为北京市房山区良乡长虹西路翠柳东街 1 号夏庄工业园 433 室，公司类型为有限责任公司（台港澳与境内合作，外资比例低于 25%），主要经营业务为：开发、建设、出租、出售规划范围内的房地产及其物业管理。北京荣丰与上海宫保为关联企业，北京荣丰的控股股东盛世达投资有限公司为上海宫保的控股子公司。

外贸信托公司作为信托计划的受托人，收取管理费。信托财产在支付信托费用（含税费）后，优先受益人按照固定收益率优先获得收益，剩余的信托收益由劣后受益人享有。根据相关协议，在一定条件下，受益人可以转让其信托受益权；在信托计划期限内，若劣后受益人提出受让请求，优先受益人在符合约定的条件下须将优先受益权按照约定价格转让给劣后受益人。

根据北京荣丰与上海宫保 2006 年 8 月 30 日达成的《信托受益权转让补充协议》，北京荣丰仅承担其 1.15 亿元信托资金对应的信托费用，其余信托费用及优先受益人的优先收益全部由上海宫保承担。上海宫保将有权受让/回购优先受益人的部分或全部优先受益权并将其转为劣后受益权，除非上海宫保书面同意，北京荣丰将无权受让该等优先受益权。北京荣丰享有的信托利益将以 1.15 亿元信托资金对应的劣后受益权为限，其余的信托收益全部归上海宫保享有。

## （2）北京鸿智慧通实业有限公司

北京鸿智慧通实业有限公司注册资本 30,000 万元，法定代表人潘志苓，注册地址为北京市海淀区大钟寺 13 号院 1 号楼华杰大厦 5C7。主要业务为：投资管理；技术咨询；技术开发、转让、咨询、服务；电子；计算机；高新技术；化工；农业；房地产开发；施工工程总承包；组织文化交流活动；承办展览展示；销售百货、化工原料、化工产品（不含危险化学品及一类易制毒化学品）、通讯器材；办公设备、机械电器设备。

截至 2006 年 12 月 31 日，北京鸿智慧通实业有限公司总资产为 52,274.27 万元，

净资产为30,400.31万元,2006年度净利润为-947.62万元(以上数据未经审计)。

截至本招股说明书出具日,该公司持有本行股份127,890,000股,占本次发行前总股本的2.54%。

### (3) 中国纺织机械(集团)有限公司

中国纺织机械(集团)有限公司注册资本273,582万元,法定代表人王天凯,注册地址为北京市朝阳区建国路99号,主要经营业务为:组织开发、制造、销售纺织机械成套设备和零配件;开发和经营高新技术和其他机电产品;经销生产用原材料、配套件;所属企业自产产品的出口和本公司生产所需的原辅材料、机电配套件、仪器仪表及生产、技术改造所需设备、技术、样机的进口;房地产开发与经营;与上述项目有关的技术咨询和技术服务;以上经营项目国家有专项专营规定的除外;承包境外纺织机械行业工程及境内国际招标工程;上述境外工程所需的设备、材料进口;对外派遣实施上述境外工程所需的劳务人员。

截至2006年12月31日,中国纺织机械(集团)有限公司总资产为1,277,776.91万元,净资产为188,659.00万元,2006年度净利润为5,055.08万元(以上数据经华寅会计师事务所有限责任公司审计)。

截至本招股说明书出具日,该公司持有本行股份110,250,000股,占本次发行前总股本的2.19%。

### (4) 世纪金源投资集团有限公司

世纪金源投资集团有限公司成立于2001年7月11日,注册资本13,000万元,法定代表人黄如论,注册地址为北京市海淀区远大路1号金源时代购物中心650号,主要经营范围为:法律、行政法规、国务院决定禁止的,不得经营;法律、行政法规、国务院决定规定应经许可的,经审批机关批准并经工商行政管理机关登记注册后方可经营;法律、行政法规、国务院决定未规定许可的,自主选择经营项目开展经营活动。

截至2006年12月31日,世纪金源投资集团有限公司总资产为1,025,758.51万元,净资产为423,408.94万元,2006年度净利润为124,631.79万元(以上数据经北京荣达会计师事务所有限公司审计)。

截至本招股说明书出具日,该公司持有本行股份110,250,000股,占本次发行前总股本的2.19%。

## (5) 北京市华远集团公司

北京市华远集团公司注册资本 87,165.4 万元人民币，法定代表人任志强，注册地址为北京市西城区南礼士路 36 号（华远大厦 7 层），主要经营业务为：投资及投资管理；城市建设开发；信息咨询服务（中介除外）；销售百货、针纺织品、计算机软硬件、钢材、木材、水泥、工艺美术品、五金交电；仓储服务。

截至 2006 年 12 月 31 日，北京市华远集团公司总资产为 609,168.07 万元，净资产为 140,036.41 万元，2006 年度净利润为 11,061.89 万元（以上数据经北京神州会计师事务所有限责任公司审计）。

截至本招股说明书出具日，该公司持有本行股份 83,072,032 股，占本次发行前总股本的 1.65%。

## (6) 北京信息基础设施建设股份有限公司

北京信息基础设施建设股份有限公司成立于 2004 年 1 月 15 日，注册资本 62985.4092 万元人民币，法定代表人田振清，注册地址为北京市海淀区王庄路 1 号清华同方科技大厦 B 座 28 层，主要经营业务为：信息基础设施的建设、维护、运营、管理；技术开发和技术服务；房地产开发。

截至 2006 年 12 月 31 日，北京信息基础设施建设股份有限公司总资产为 115,135.02 万元，净资产为 72,339.23 万元，2006 年度净利润为 1,039.66 万元（以上数据经中和正信会计师事务所审计）。

截至本招股说明书出具日，该公司持有本行股份 63,945,000 股，占本次发行前总股本的 1.27%。

## 4. 持股量最大 10 名自然人股东及在本行的任职情况说明

截至本招股说明书签署日，本行持股量最大的前十名自然人股东及其在本行的任职情况如下表所示：

| 序号 | 股权证号       | 名称  | 持股数量（股）   | 占总股本比例（%） | 在本行任职情况 | 股份冻结质押及其他情况 |
|----|------------|-----|-----------|-----------|---------|-------------|
| 1  | 0000001559 | 吴振鹏 | 5,000,000 | 0.10      | 无       | 无           |
| 2  | 0707000934 | 石政民 | 5,000,000 | 0.10      | 无       | 无           |
| 3  | 0707000729 | 周骏  | 2,800,000 | 0.06      | 无       | 无           |
| 4  | 0707000730 | 刘莉  | 2,800,000 | 0.06      | 无       | 无           |
| 5  | 0707200127 | 牛武光 | 2,710,479 | 0.05      | 无       | 已拍卖         |
| 6  | 0707000568 | 林健永 | 2,500,000 | 0.05      | 无       | 无           |

| 序号 | 股权证号       | 名称  | 持股数量(股)   | 占总股本比例(%) | 在本行任职情况 | 股份冻结质押及其他情况 |
|----|------------|-----|-----------|-----------|---------|-------------|
| 7  | 0707000570 | 李东声 | 2,500,000 | 0.05      | 无       | 无           |
| 8  | 0707000657 | 张研  | 2,100,000 | 0.04      | 无       | 无           |
| 9  | 0707000658 | 李树宏 | 2,100,000 | 0.04      | 无       | 无           |
| 10 | 0000001540 | 方贤明 | 2,000,000 | 0.04      | 无       | 无           |
| 11 | 0707000690 | 黄宝玲 | 2,000,000 | 0.04      | 无       | 无           |

上表中牛武光所持的本行2,710,479股股份由本行成立时由原信用社自然人股东所持股份直接转入本行及送红股和历次资本公积金转增股本形成而来,2007年6月27日北京市第一中级人民法院对该部分股权进行了公开拍卖。

上表中除牛武光外其他十名自然人股东所持股份均形成于本行第四次增资扩股时,2003年本行召开的第一届董事会第二十五次会议、第八次股东大会、第九次股东大会形成决议,同意本行进行第四次增资扩股,中国银监会北京监管局以《关于北京市商业银行第四次增资扩股有关事项的批复》(京银监复[2004]871号)同意本行进行第四次增资扩股,该次增资过程中所有法人和自然人均同股同价,定价参考了按国际会计准则出具的2003年审计报告,每股价格为1.9元,相当于2003年按国际会计准则审计的净资产的3.4倍。

## 5. 本行自然人持股股份形成情况的说明

本行自然人(包括员工和非员工股东)持股股份形成主要有以下几类:

第一,1996年在组建北京城市合作银行时,原信用社自然人股东将股份直接转入合作银行,形成自然人股东持股408,295,717股,该部分股份中包括原信用社员工持股,本行目前的员工持股中有部分就来自于当时信用社员工转入本行带入的股份。本行组建时中国人民银行和北京市人民政府办公厅分别出具了《关于北京城市合作银行开业的批复》(银复[1995]470号)和《关于设立北京城市合作银行股份有限公司的通知》(京政办函(1996)6号)批准文件,批准了本行设立时的自然人股份。

第二,由于本行在设立初期存在部分原信用社股东要求退股而未能及时办理退股手续的情况,本行设立后在1997年和1998年由行领导带头由全行员工及部分非员工自然人股东自愿认购,将上述要求退股的48,426,015股份认购完毕,这部分退股股份有一些是由非员工自然人认购。由于1998年霍海音案件的爆发,导致了该部分退股的认购工作开展的比较困难,为了顺利完成该部分股份的认

购，在选择非员工自然人时，本行采取了各支行、各部门和行内员工广泛动员对本行有一定认识且对本行的发展有信心的自然人参与认购的方式来实施这部分退股的认购。本行现任独立董事何恒昌的直系亲属何彦辉、何彦影所持本行股份即来源于该次退股的认购。

第三，根据北京市地方税务局于1999年3月26日下发的《关于原城市信用社在转制成为城市合作银行过程中个人股增值所得应纳个人所得税的补充通知》（京地税个[1999]161号）的规定，并经本行1999年召开的第四次股东大会批准，本行股东需就其由原城市信用社在转制成为城市合作银行过程中个人股增值所得补缴相应的个人所得税，本行负有代扣代缴税款的义务。因此，根据北京市地税局的相关规定，本行于1999年以公告等方式通过让股东选择红利提交、交纳现金、转让股份变现抵补三种方式交纳该等税款。部分股东以现金方式缴纳税款4000余万元，其他未以现金缴纳税款的股东同意以其股份变现的方式缴纳税款。在代扣代缴税款过程中，本行协助上述以股份缴纳税款的股东转让股份37,069,687股，每股转让价格1.2元，其中21,769,677股股份转由本行员工持有，15,300,010股股份转由非员工股东持有。由于本行尚处于处置信用社时期遗留下来的大量不良资产阶段，本行的增资扩股工作进展的也比较困难，为了顺利完成该部分股份的认购，在选择非员工自然人时，本行采取了各支行、各部门和行内员工广泛动员对本行有一定认识且对本行的发展有信心的自然人参与认购的方式来顺利实施这部分股份的认购。

为了尽快凑足税款完成股份转让，本行以董事会决议的形式，确定了本行员工受让股份的范围。根据本行第一届董事会第二十七次会议决议《关于转让股权处置方案的决议》，上述因本行代扣代缴税款需要处置的股份中由本行员工受让，具体范围如下：

行领导原则上每人受让股份最高额度不低于30万股；中层干部（总行副总、支行副行级以上干部）原有股份不足6万股的，先补足6万股，此外每个中层干部再受让4-6万股；支行行长助理原有股份不足1万股的，先补足1万股，然后在此基础上每人再受让1万股；总行和支行骨干员工原有股份不足1万股的，先补足1万股，然后在此基础上每人再受让1万股；全行普通员工（不含当年新入行员工）原有股份不足1万股的，补足1万股；上述受让股份数额仅为各级干部

员工的受让上限额度，具体受让数额由其在对应的受让额度范围内自愿决定，可以不足额受让；

第四，2004年本行进行第四次增资扩股，吸收自然人股东547名，持有股份100,665,701股。其中员工股东15名，持有股份310,000股；非员工股东532名，持有股份100,355,701股，这些非员工自然人股东主要是对本行有一定认识并且对本行的发展有信心的自然人，通过本行的部分支行、员工进行营销工作发展而来的。根据本行第一届董事会第二十五次会议、第八次股东大会第七号决议，本次增资扩股所有股东入股价格均为1.9元/股。

第五，2006年本行一名法人股东将其持有的36,672,905股股份转让给本行员工。根据中国人民银行银办函[2000]815号《关于城市商业银行吸收自然人入股有关问题的批复》的规定，新募集入股的自然人和原法人股权转让的受让自然人仅限于城市商业银行内部员工。因此，该法人股东将其持有的本行36,672,905股股份全部转由本行员工持有，转让价格为1.95元/股。此次转让中员工的认购股数及受让价格经第二届董事会第十五次会议审议通过。

根据本行第二届董事会第十五次会议决议《关于我行员工受让部分股份的决议》，本行员工受让该法人股东持有本行的36,672,905股股份的具体范围如下：

普通员工不足1万股的补足1万股；支行中层、总行业务骨干、支行行长助理、社区银行负责人可受让不超过2万股；管辖行行长、总行部室总经理可受让不超过5万股；管辖行副行长、直属行行长、支行行长、总行部室副总经理可受让不超过4万股；直属行副行长、支行副行长、总行部室助理可受让不超过3万股；董事长、副董事长、行长受让不超过10万股；副行长、行长助理可受让不超过9万股；总监可受让不超过8万股。上述股权转让价格为1.95元/股，员工在上述额度内自愿购买。

#### （四）本次发行前持股5%及5%以上股东间的关联关系

据本行了解，本次发行前，持有本行5%及5%以上的股东之间不存在关联关系。

#### （五）本行的战略投资者情况

##### 1. 本行的战略投资者入股情况

为了提升本行的综合竞争力和本行的股权价值，本行致力与领先的国际金融

机构建立战略合作关系，本行已与 ING 集团（ING Group）的下属子公司 ING 银行（ING Bank N.V.）订立战略投资安排。本行相信这些安排将是长期的，且对两家银行均有益处。

ING 集团是一家源自荷兰的全球金融服务公司，拥有 150 年历史，雇员 114,000 人，作为比利时、荷兰、卢森堡当地市场首屈一指的金融服务公司，为 50 多个国家提供银行、保险及资产管理等一系列服务，顾客群体包括个人、家庭、小企业、大型公司、机构和政府部门。ING 集团旗下的保险公司是美国五大退休服务及人寿保险提供商之一，也是加拿大顶尖的财产及人身保险承销商。

ING 银行是荷兰国际集团（ING 集团）的核心企业之一，已有 150 余年的历史，在比利时、荷兰、卢森堡经济区具有很强的商业地位，并已将业务扩展至全球多个国家和地区。

截至2006年12月31日，ING银行总资产为8,949.85亿欧元，净资产为225.02亿欧元，2006年度净利润为38.13亿欧元（以上数据经毕马威会计师事务所审计）。

截至2007年3月31日，ING银行持有本行股份1,000,484,814股，占本次发行前总股本的19.90%。

2005年3月25日，本行与ING银行签署了《股份认购协议》和《战略伙伴协议》。只要ING银行（单独或与《股份认购协议》中受让ING银行部分股权投资的其它外国投资者一起）至少持有其该次认购的股份或占当时本行总发行股份数目8%的股份（以较高者为准）（下称最低持股），在交易完成日起计的5年内（可经本行董事会决议以延续），ING银行将是本行唯一的从事金融业的战略伙伴；但是，如果ING银行收购了一家有着全国性业务的中国国内银行的部分股权，而所收购的股权比例高于ING在北京银行的持股比例，ING独家战略伙伴的地位将从此终止。

## 2. 本行境外战略投资者的投资条款

根据本行与ING银行于2005年3月25日签订的《股份认购协议》和《战略伙伴协议》，ING银行享有一些不同于其它社会公众股股东的特殊权利，包括董事任命权、高级管理人员任命权、董事会专门委员会成员任命权、对更换审计师和关联交易的否决权等。根据中国有关上市公司监管法律法规的要求，在本行上市后，ING银行不应享有与本行其它社会公众股股东不同的权利，为此，本行与

ING 银行于 2007 年 7 月签订了《股份认购协议补充协议》和《战略伙伴协议补充协议》，根据上述补充协议，自本行上市之日起，ING 银行不再享有董事任命权、高级管理人员任命权、董事会专门委员会成员任命权、对更换审计师和关联交易的否决权等特殊权利。

根据《股份认购协议》及《股份认购协议补充协议》、《战略伙伴协议》及《战略伙伴协议补充协议》，自本行上市之日起，对本行有约束力的ING银行主要投资条款包括：

(1) 优先认股权

(a) 如果本行在境外首次公开发行股票，ING 银行可在该首次公开发行股票中享有优先权购买或认购所需数量的新股票，以维持ING银行现时持有的占本行总股份数19.90%的持股比例。前述优先购买权在本行境外首次公开发行股票完成后自动终止。

(b) 如果本行在境外首次公开发行股票之前，首先在境内进行首次公开发行股票，则ING银行拥有上面第(a)款所规定的相同优先购买权。如ING银行因为任何法律或监管上的限制而不能在该境内首次公开发行股票中行使优先购买权，则双方应坦诚相互合作，努力寻求一个实际可行的替代方案，以使ING银行能在最大程度上维持其现时在本行的持股比例，且在该情形下，ING银行之优先购买权将一直保留，直至该优先购买权在本行的境外首次公开发行股票中按前述第(a)款规定行使完毕。首次在境外公开发行股票时，在ING银行要求下，本行将用合理的努力协助ING银行向相关政府机构申请批准，把ING银行持有的本行股票转换为境外上市外资股。

ING银行承诺在本次A股发行过程中不增持股份。

(2) 禁售期

ING银行在下述日期之前不得转让认购股份：i) 自交易完成日起5年；或 ii) ING银行作为独家战略伙伴的地位终止后12个月；或iii) 本行A股上市后12个月（以较早者为准）。同时，ING银行承诺在本次A股上市后36个月内不转让所持有的本行股份。

(3) 保持大股东地位

只要ING银行保持第一大股东地位，本行就不得向总部在国外的国际金融机



构或以人寿保险业务为主业务的外国机构定向发行本行当时的已发行股份总数的5%或以上的任何股份，或购买该等股份或可转换为该等股份的任何证券的任何权利。此外，在本行于境外上市之前，ING银行有权利但没有义务维持其作为本行最大的外国股东的地位。

### 3. 与本行的境外战略投资者的战略合作

#### (1) 拓展金融业务

以ING保持最低持股且其战略伙伴地位持续为前提，如果本行有意与另一方以参股或等同参股的方式在中国的金融服务业建立一个新的业务或推销新的领域的产品，并且涉及分享该业务或产品领域的经济权利和义务，只要ING银行保持最低持股且ING银行拥有此项业务或产品方面的专长，则在本行将上述新业务的打算书面通知ING银行之日起90天内，ING银行应优先并独家参与该项目的谈判。90天之后ING将有权就任何第三方的建议书提出反建议书，并由本行董事会以多数通过的方式选定最终方案，ING银行提名的董事将回避本次投票。

以ING保持其战略伙伴地位持续为前提，双方将在企业银行和零售银行开展业务合作，包括积极开发向对方的客户群提供服务和交叉销售的商机，以及向对方提供银行服务和产品以支援对方的业务活动。

#### (2) 技术支持和培训

在ING保持最低持股且其战略伙伴地位持续的前提下，以ING银行提名的两名人员被任命为本行董事会的管理人员董事为前提，ING银行将向本行提供技术支持和培训，包括但不限于：推荐高级管理人员，本行人员参加ING培训课程、安排本行有关人员赴ING银行进行实地考察、学习和培训，短期技术升级方案，ING银行和本行管理人员定期调任和临时调任，以及提供给本行零售银行业务管理方面的先进经验。

#### (3) ING银行产品的销售

双方将按公平交易条款，通过本行的分行网络优先销售ING银行、其关联方及ING银行或其任何关联方参与的合资企业的产品，包括但不限于寿险、共同基金、投资产品和退休金等产品。

以ING银行持有本行已发行总股本数不低于10%为前提，从2005年起，本行和ING银行将共同选择不少于30家（若ING银行持股低于10%但不低于5%则改为15家）

的支行，推行最佳的销售技巧并只销售来自ING方面的保险产品，并基于双方利益考虑的速度逐年增加该等支行的数目，直到本行至少75%（若ING银行持股低于10%但不低于5%则改为37.5%）的支行只销售ING方面的保险产品。

从2005年起，本行还将通过分行网络优先销售来自ING银行、其关联方及ING银行或其任何关联方参与的合资企业的共同基金和投资产品。

本行与ING保险公司和ING基金公司的两个高层代表将成立一个分销策略委员会，讨论和决定相关细节以及销售计划等事项。

#### （4）ING银行不竞争承诺

以ING银行的战略伙伴地位持续为前提，ING银行将不会和与本行在北京直接竞争的中国的其它银行达成任何合资或合伙的安排，除非：1）此种安排的地域范围是全国性的或区域性的；2）在此种安排下北京的业务只是占整体业务中的非主要部分；3）在该等安排的业务开展之日起的24个月内，此安排将不会对本行的财务状况直接造成重大不利影响；以及4）自合资或合伙的安排的业务开展之日起的24个月内，ING银行不会直接游说或协助游说本行的管理层人员或重要雇员为该等合资或合伙的安排工作。

#### （5）关于在人寿保险业的合作

本行承诺将不会与另一家除ING银行之外的人寿保险集团或另一合作伙伴成立人寿保险业方面的任何合营项目。本行和ING银行均有意进一步密切双方之间在保险业的合作。本行和ING银行将就有关事项进行充分讨论和协商，寻求促成本行成为ING银行在人寿保险业方面的合作伙伴的适当方案。如果未能达成双方预定的合作方案并在经过一段合理的时期后仍不能找到双方均接受的方案，ING银行和本行应协商进一步修订上述规定。

根据本行与ING银行的约定，本行履行在《战略伙伴协议》及《战略伙伴协议补充协议》下的义务以不违反本行章程、适用法律、法规以及本行股票上市地的证券交易所上市规则为前提。

#### （六）本行次级债的发行情况

中国银监会于2005年11月30日出具的《关于北京银行股份有限公司发行次级债券的批复》（银监办发[2005]350号）和中国人民银行于2005年12月19日出具的《中国人民银行关于北京银行股份有限公司发行次级债券的批复》（银复

〈2005〉113号) 同意本行以私募方式发行35亿元人民币次级债券, 并按照《商业银行资本充足率管理办法》等有关规定计入附属资本。本期债券为固定利率债券, 期限为10年。第1年至第5年的年利率为3.98%, 每年定期支付利息。本行可选择在2010年12月28日按面值全部赎回本期债券。如果本行不行使赎回权, 从第6年开始, 票面利率在发行利率的基础上上浮3个百分点, 并在剩余年限内保持不变。

本次次级债券已经北京京都验字(2005)第059号《验证报告》验证。截至2005年12月28日, 北京银行募集次级债券资金总额为35亿元。

#### (七) 发行前股东所持股份的流通限制和自愿锁定股份的承诺

本次发行前持有本行5%以上的股东ING银行、北京市国资公司、北京能源投资(集团)有限公司和国际金融公司承诺自本行上市之日起三十六个月内, 不转让或者委托他人管理其持有的本行股份, 也不由本行回购其持有的股份。

本行现有董事、监事及高管已承诺向公司申报所持有的本行的股份及其变动情况, 其所持本行股票自上市交易之日起一年内不转让; 且在任职期间每年转让的股份不得超过其所持有本行股份总数的百分之二十五; 离职后半年内, 不转让其所持有的本行股份。

## 五、股权质押或有其他争议情况说明

### (一) 质押

截至2007年8月14日, 本行18家股东将其持有本行的股份设定了质押, 该等质押股份总数为546, 510, 767股, 占本行股份总额的10.87%。具体情况如下表所示:

| 序号 | 质押日期        | 出质人             | 质押股数         | 质权人       |
|----|-------------|-----------------|--------------|-----------|
| 1  | 2003. 12    | 中国长城工业总公司       | 30, 000, 000 | 中国银行营业部   |
| 2  | 2007. 7. 19 | 北京工大汽车配件公司      | 4, 752, 473  | 华夏银行京广支行  |
| 3  | 2007. 5. 16 | 北京联东投资(集团)有限公司  | 29, 000, 000 | 浦发银行知春路支行 |
| 4  | 2006. 6. 29 | 莆田市宏发钢材交易市场有限公司 | 20, 000, 000 | 光大银行厦门分行  |
| 5  | 2006. 7. 19 | 北京好力行商贸有限公司     | 12, 000, 000 | 华夏银行朝阳门支行 |

| 序号     | 质押日期         | 出质人              | 质押股数          | 质权人          |
|--------|--------------|------------------|---------------|--------------|
| 6      | 2006. 7. 31  | 北京金源鸿大房地产有限公司    | 110, 250, 000 | 民生银行万寿路支行    |
| 7      | 2006. 9. 22  | 中腾集团有限公司         | 10, 000, 000  | 华夏银行北京东四支行   |
| 8      | 2006. 9. 30  | 北京理想产业发展有限公司     | 22, 050, 000  | 华夏银行中轴路支行    |
| 9      | 2006. 11. 15 | 北京拓普同惠科技资源开发有限公司 | 50, 000, 000  | 民生银行总行营业部    |
| 10     | 2007. 1. 10  | 北京市星火实业总公司       | 572, 185      | 北京丰收国际贸易有限公司 |
| 11     | 2007. 2. 1   | 北京市华远集团公司        | 83, 072, 032  | 民生银行首体支行     |
| 12     | 2007. 2. 6   | 北京京奥港集团有限公司      | 37, 226, 122  | 北京农村商业银行朝阳支行 |
| 13     | 2007. 2. 6   | 北京二十一世纪奥亚德经贸有限公司 | 21, 531, 825  | 北京农村商业银行朝阳支行 |
| 14     | 2007. 4. 23  | 北京云帆中天科贸有限责任公司   | 30, 000, 000  | 民生银行总行营业部    |
| 15     | 2007. 4. 23  | 北京中财立志科贸有限公司     | 25, 509, 355  | 民生银行总行营业部    |
| 16     | 2007. 3. 27  | 北京联东投资(集团)有限公司   | 28, 000, 000  | 浦发银行知春路支行    |
| 17     | 2007. 6. 4   | 北京阳光嘉业房地产开发有限公司  | 30, 000, 000  | 民生银行总行营业部    |
| 18     | 2007. 7. 19  | 北京市第三建筑工程有限公司    | 2, 546, 775   | 华夏银行东单支行     |
| 合计     |              |                  | 546, 510, 767 |              |
| 占总股本比例 |              |                  | 10. 87%       |              |

## (二) 冻结

截至2007年8月14日, 本行以下26家股东持有的股份被冻结, 冻结股份总额为121, 412, 889股, 占股份总额的比例为2. 41%。具体情况如下表所示:

| 序号 | 股东名称       | 股权冻结起止日期    | 冻结股份数(股) | 冻结机关  |
|----|------------|-------------|----------|-------|
| 1  | 祥云体育用品商店   | 2003. 6. 13 | 116, 588 | 海淀区法院 |
| 2  | 北京京海集团公司   | 2004. 8. 2  | 180, 355 | 海淀区法院 |
| 3  | 京海电子技术贸易公司 | 2004. 8. 2  | 45, 090  | 海淀区法院 |
| 4  | 京海电子新产品公司  | 2004. 8. 2  | 45, 090  | 海淀区法院 |

| 序号     | 股东名称           | 股权冻结起止日期                  | 冻结股份数<br>(股)         | 冻结机关        |
|--------|----------------|---------------------------|----------------------|-------------|
| 5      | 京海计算机网络公司      | 2004. 8. 2                | 45, 090              | 海淀区法院       |
| 6      | 中国纺织机械(集团)有限公司 | 2005. 9. 20               | 110, 520, 000        | 上海市第二中法     |
| 7      | 中国纺织机械(集团)有限公司 | 轮候冻结                      |                      | 北京市高法       |
| 8      | 北京好力行商贸有限公司    | 2006. 11. 27              | 1, 100, 000          | 东城区人民法院     |
| 9      | 北京太上企业发展集团公司   | 2006. 12. 20-2007. 12. 19 | 387, 138             | 朝阳法院        |
| 10     | 北京天和咨询开发中心     | 2006. 6. 6                | 715, 776             | 西城法院        |
| 11     | 北京房信房地产开发公司    | 2006. 7. 19-2008. 7. 18   | 1, 220, 147          | 北京市第二中级人民法院 |
| 12     | 刘洪斌            | 2000. 11. 30              | 66, 217              | 海淀区法院       |
| 13     | 吴中明            | 2001. 10. 26              | 20, 375              | 朝阳法院        |
| 14     | 董秀香            | 2001. 12. 4               | 26, 649              | 沂南县法院       |
| 15     | 董继山            | 2001. 12. 4               | 26, 649              | 沂南县法院       |
| 16     | 曹淑宇            | 2001. 12. 4               | 26, 649              | 沂南县法院       |
| 17     | 董九和            | 2001. 7. 12               | 26, 649              | 沂南县法院       |
| 18     | 霍海音            | 2007. 1. 5-2008. 1. 4     | 531, 468             | 市高法         |
| 19     | 霍海波            | 2007. 1. 5-2008. 1. 4     | 531, 468             | 市高法         |
| 20     | 王炎             | 2007. 1. 5-2008. 1. 4     | 531, 468             | 市高法         |
| 21     | 霍冉冉            | 2007. 1. 5-2008. 1. 4     | 531, 468             | 市高法         |
| 22     | 孙丽丽            | 2007. 1. 5-2008. 1. 4     | 1, 328, 665          | 市高法         |
| 23     | 张蓉             | 2007. 1. 5-2008. 1. 4     | 31, 087              | 市高法         |
| 24     | 牛武光            | 2007. 1. 5-2008. 1. 4     | 2, 710, 479          | 市高法         |
| 25     | 冯伟             | 2007. 1. 5-2008. 1. 4     | 83, 826              | 市高法         |
| 26     | 郭畅             | 2007. 1. 5-2008. 1. 4     | 531, 468             | 市高法         |
| 27     | 张宏生            | 2007. 1. 5-2008. 1. 4     | 33, 030              | 市高法         |
| 28     | 牛武光            | 轮候冻结                      |                      | 无锡南长区人民法院   |
| 合计     |                |                           | <b>121, 412, 889</b> |             |
| 占总股本比例 |                |                           | <b>2. 41%</b>        |             |

上述质押、冻结情况涉及的股份数额占本行股份总额的13.3%，不会对本行正常的生产经营产生重大不利影响。除上述所列股东外，本行其他股东未在其持

有的本行股份上设定质押权或其他第三方权利。

## 六、历次资产评估、验资及审计情况

### （一）历次资产评估情况

本行自设立以来未进行过资产评估。

### （二）历次验资情况

本行共进行过8次验资。有关本行历次验资情况的详细内容请参见本招股说明书“第十二章 财务会计信息”。

### （三）审计情况

北京京都会计师事务所有限公司对本行按照财政部于2001年颁布的《金融企业会计制度》为主的适用于城市商业银行的中国会计准则编制的2004、2005、2006年度的原始会计报表进行了审计，并出具了无保留意见的审计报告。

普华永道中天会计师事务所有限公司对本行按照中国企业会计准则编制的2004年度、2005年度、2006年度及截至2007年3月31日止3个月期间的A股申报会计报表进行了审计，并出具了标准无保留意见审计报告。

有关“中国企业会计准则”的含义请参见本招股说明书“第一章 释义”。

## 七、组织结构

### （一）组织结构图

本次A股发行后，本行的股权结构如下图所示：

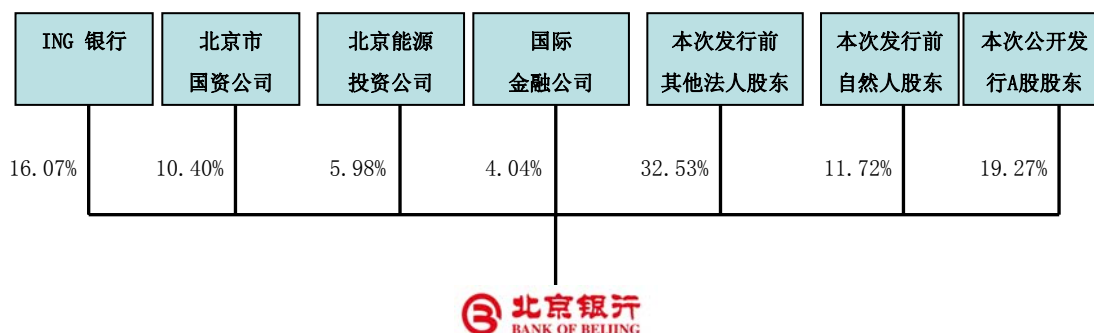

本行的关联方请见本招股说明书“第九章 同业竞争和关联交易一、关联方与关联交易”。

## （二）本行内部组织及运行情况

本行是依照《公司法》、《商业银行法》等法律法规要求组建的股份制商业银行，是独立的法人实体。本行实行一级法人下的授权经营体制。下属分支机构不具备法人资格，分支机构在总行授权范围内依法开展业务活动。本行依法接受银监会等监管机构的监督管理。

本行按照相关法律规定，建立健全了公司治理结构，设立了股东大会、董事会、监事会，制定了相应的议事规则（股东大会、董事会、监事会的依法运作情况详见本招股说明书“第十一章 公司治理结构”）。

本行总行管理架构及常设部门如下图所示：

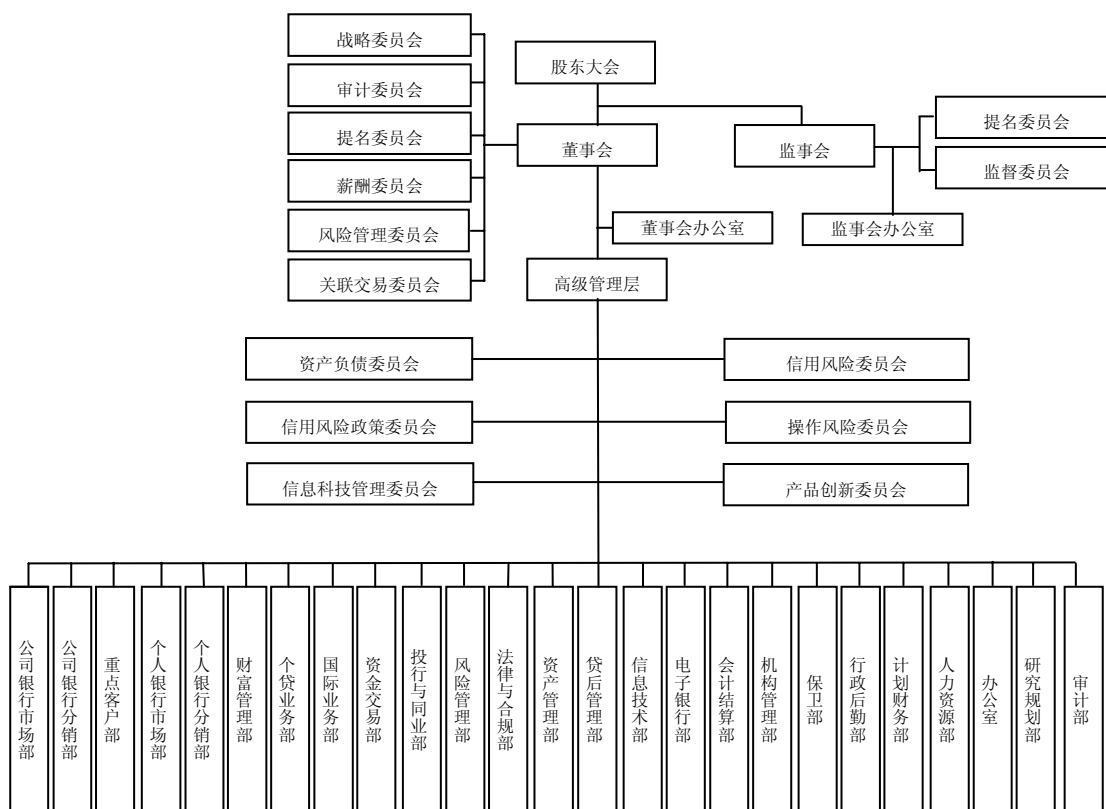

### 1. 总行及分支机构职责

本行对分支机构实行授权经营、业务指导、指标考核、审计监督相结合的系统管理方式，将分支机构创造的经济增加值作为综合考评的核心指标，将管理水平与授权权限挂钩，既充分考虑业务发展，也严格控制经营风险，以确保各项业务依法合规经营。

本行总行的组织机构包括专业委员会和常设机构。专业委员会包括资产负债

委员会、信用风险政策委员会、信用风险委员会、操作风险委员会、产品创新委员会和信息科技管理委员会。本行常设机构包括：公司银行市场部、公司银行分销部、重点客户部、个人银行市场部、个人银行分销部、财富管理部、个贷业务部、投行与同业部、资金交易部、国际业务部、风险管理部、法律与合规部、贷后管理部、资产管理部、信息技术部、电子银行部、会计结算部、机构管理部、行政后勤部、保卫部、计划财务部、人力资源部、办公室、董事会办公室、监事会办公室、研究规划部、审计部、工会、纪检监察室。其主要职责如下：

#### (1) 总行专业委员会

本行各专业委员会的主要职能如下：

##### ① 资产负债委员会

资产负债委员会主要负责制定全行的市场风险偏好，设定、分配及监测市场风险限额，监测资产负债表的长期变化趋势，批准投资和套期保值政策、新的投资和套期保值工具及产品，批准内部资金转移价格、市场风险模型及相关的参数以及用以市场估值和风险测量的假设。进行融资管理、流动性管理、利率管理、资产负债表管理、合规性及资本管理、资金转移定价管理、市场风险部门管理。

##### ② 信用风险政策委员会

信用风险政策委员会以在全行范围内协调各项风险管理工作为目标，批准或否决有关信用风险管理标准用语、政策、程序及模型；以及董事会或风险管理委员会授权信用风险政策委员审批的事项。

##### ③ 信用风险委员会

信用风险委员会的职责主要是在权限范围内对超过较低级别审批机构权限的信贷、同业、债券业务进行审批；在现有最大授信限额下，对授信额度调整（再分配）进行批准；对审批的所有业务进行年度再评价；对贷款损失准备金的提取提出建议；对是否将信贷业务移交资产管理部进行审批，并提出拨备建议；审批、修改或变更同业客户的参考限额，审批超过参考限额的业务；对业务的授权规则、报审程序、提交资料的质量和形式、以及其他相关事项提出指导意见，并对这些规则、程序的修订和调整进行批准或上报董事会风险管理委员会进行批准。

##### ④ 操作风险委员会

操作风险委员会的职责主要是识别、度量及监测本行的操作风险，确保各级



别业务人员采取了适当的管理措施，有效地防范和化解了操作风险。

#### ⑤ 产品创新委员会

产品创新委员会的职责主要是完善产品创新管理体系与产品创新制度，审批新产品开发计划，审议新产品开发项目，对产品创新进行考核评定。

#### ⑥ 信息科技管理委员会职能

信息科技管理委员会是在北京银行行长领导下的专业委员会，是北京银行信息科技管理工作的最高决策机构。委员会负责规划北京银行信息科技发展战略并推进实施；制定信息系统建设的总体策略；统筹信息系统项目的开发管理；定期评估信息系统风险状况，并采取相应的风险控制措施；监督信息科技资源的管理和有效使用等。

### (2) 总行常设机构

总行各常设机构负责贯彻本行有关工作部署，配合开展与本部门相关的工作，主要工作职能如下：

| 部 室     | 主要职责   |
|---------|--|
| 公司银行市场部 | 负责本行公司业务的综合管理、信息管理、营销策划、产品研发和服务管理的职能部门。            |
| 公司银行分销部 | 负责对本行公司类客户管理、销售督导、绩效考核、小企业客户营销与管理的职能部门。            |
| 重点客户部   | 负责公司业务大客户存贷款、中间业务的营销和市场开发的职能部门。                    |
| 个人银行市场部 | 负责本行个人银行业务的综合管理、信息管理、客户数据库管理、营销策划、服务管理及银行卡业务的职能部门。 |
| 个人银行分销部 | 负责本行个人银行客户管理、销售督导、绩效考核的职能部门。                       |
| 财富管理部   | 负责本行财富管理业务、财富产品研发及销售督导的职能部门。                       |
| 个贷业务部   | 负责本行个人贷款业务策划、个人贷款产品研发、销售督导、业务操作的职能部门。              |
| 投行与同业部  | 负责本行投行与机构业务的市场和客户研究、产品设计推广的职能部门。                   |
| 资金交易部   | 负责本行资金业务、进行授权范围内的各项投资业务的职能部门。                      |
| 国际业务部   | 负责本行国际业务和外汇业务综合管理及操作的职能部门。                         |
| 风险管理部   | 负责本行风险管理、授权授信管理、监控信贷资产质量的职能部门。                     |

| 部 室    | 主要职责                              |
|--------|-----------------------------------|
| 法律与合规部 | 负责本行法律与合规事务管理的职能部门。               |
| 贷后管理部  | 负责本行公司贷款和个人贷款贷后管理工作的职能部门。         |
| 资产管理部  | 负责本行公司信贷、非信贷类不良资产的管理的职能部门。        |
| 信息技术部  | 负责本行信息技术工作的职能部门。                  |
| 电子银行部  | 负责本行电子银行业务的职能部门。                  |
| 会计结算部  | 负责本行会计核算及结算业务的职能部门。               |
| 机构管理部  | 负责本行机构管理的职能部门。                    |
| 行政后勤部  | 负责本行行政后勤工作的职能部门。                  |
| 保卫部    | 负责本行安全保卫工作的职能部门。                  |
| 计划财务部  | 负责本行经营计划与财务管理工作的职能部门。             |
| 人力资源部  | 负责本行人力资源管理工作的职能部门。                |
| 办公室    | 负责本行日常行政办公事务的职能部门。                |
| 董事会办公室 | 本行董事会的日常办公机构。                     |
| 监事会办公室 | 本行监事会的日常办公机构。                     |
| 研究规划部  | 负责制定本行发展战略、研究重大问题、提供决策参考的职能部门。    |
| 审计部    | 负责监督和评价本行内部控制、促进风险管理和风险控制提升的职能部门。 |
| 工会     | 负责本行工会工作的职能部门。                    |
| 纪检监察室  | 负责本行纪检监察工作的职能部门。                  |
| 总行营业部  | 负责总行各类业务操作和客户营销的职能部门。             |

### (3) 分支行内设机构

#### ① 天津分行机构设置

天津分行下设办公室、公司银行部、个人银行部、运营部、风险管理部、国际业务部和营业部。

#### ② 北京地区支行机构设置

本行北京地区支行实行管辖直属管理模式，分为管辖行、辖内行、社区银行、直属行四类，其中管辖行对管辖范围内的辖内行、社区银行进行管理指导与经营支持。

经营网点实行统一的部门与岗位设置。管辖行、直属行设置营业室、公司业务部、个人业务部、办公室四个部门；辖内行设置营业室、客户部、办公室三个部门，与其管辖行实行紧密型管理；社区银行的部门与岗位，根据业务范围和发展需要进行设置，与其管辖行实行紧密型管理。

## 2. 本行分支机构情况

截至2007年3月31日，本行在天津设立了1家分行、在北京设立了123家支行。本行北京地区分支机构分布情况如下表所示：

| 区(县) | 西城 | 东城 | 崇文 | 宣武 | 海淀 | 朝阳 | 丰台 | 石景山 | 郊区 |
|------|----|----|----|----|----|----|----|-----|----|
| 数量   | 16 | 13 | 6  | 11 | 36 | 27 | 6  | 2   | 7  |

注：郊区包括北京市昌平、顺义、通州、大兴、房山5个区，其中昌平区有两家支行，分别为昌平支行、天通苑支行；顺义区有两家支行，分别为顺义支行、天竺支行。

截至2007年3月31日，本行总行和各分支机构的基本情况如下表所示：

| 序号 | 机构名称             | 机构营业地址            | 人员数 |
|----|------------------|-------------------|-----|
| 1  | 北京银行股份有限公司紫竹支行   | 北京市海淀区车道沟10号院     | 24  |
| 2  | 北京银行股份有限公司工体北路支行 | 北京市东城区新中西里13号巨石大厦 | 24  |
| 3  | 北京银行股份有限公司和平里支行  | 北京市东城区和平里东街1号     | 49  |
| 4  | 北京银行股份有限公司建国支行   | 北京市东城区建内大街18号     | 44  |
| 5  | 北京银行股份有限公司东四支行   | 北京市东城区东四北大街H303号  | 34  |
| 6  | 北京银行股份有限公司长城支行   | 北京市东城区王府井金鱼胡同18号  | 25  |
| 7  | 北京银行股份有限公司灯市口支行  | 北京市东城区灯市口大街72号    | 24  |
| 8  | 北京银行股份有限公司景山支行   | 北京市东城区美术馆东街20号    | 26  |
| 9  | 北京银行股份有限公司朝外支行   | 北京市朝阳区朝阳门外大街12号   | 46  |
| 10 | 北京银行股份有限公司惠新支行   | 北京市朝阳区惠新东街4号      | 18  |
| 11 | 北京银行股份有限公司车公庄支行  | 北京市西城区车公庄大街乙8号    | 35  |
| 12 | 北京银行股份有限公司德外支行   | 北京市西城区德胜门外大街8号    | 29  |
| 13 | 北京银行股份有限公司右安门支行  | 北京市宣武区右安门内大街65号   | 41  |
| 14 | 北京银行股份有限公司中轴路支行  | 北京市东城区安德路16号      | 26  |

| 序号 | 机构名称               | 机构营业地址                                | 人数 |
|----|--------------------|---------------------------------------|----|
| 15 | 北京银行股份有限公司西四支行     | 北京市西城区西单北大街 30 号                      | 27 |
| 16 | 北京银行股份有限公司望京支行     | 北京市朝阳区西八间房广顺南大街 19 号                  | 22 |
| 17 | 北京银行股份有限公司阜成支行     | 北京市西城区阜外大街 2 号                        | 29 |
| 18 | 北京银行股份有限公司复兴支行     | 北京市西城区月坛南街 14 号                       | 32 |
| 19 | 北京银行股份有限公司海运支行     | 北京市东城区东直门南大街 5 号                      | 22 |
| 20 | 北京银行股份有限公司三里河支行    | 北京市西城区月坛南街 85 号                       | 10 |
| 21 | 北京银行股份有限公司新街口北大街支行 | 北京市海淀区德胜门西大街 15 号远洋风景 C1 单元 8 楼 102 号 | 27 |
| 22 | 北京银行股份有限公司展览路支行    | 北京市西城区西直门外南路 8 号                      | 34 |
| 23 | 北京银行股份有限公司中关村广场支行  | 北京市海淀区北一街 2 号首创拓展大厦                   | 8  |
| 24 | 北京银行股份有限公司月坛支行     | 北京市西城区阜外大街 27 号                       | 30 |
| 25 | 北京银行股份有限公司华安支行     | 北京市西城区西皇城根北街甲 2 号                     | 49 |
| 26 | 北京银行股份有限公司新华支行     | 北京市海淀区万柳中路 15 号                       | 24 |
| 27 | 北京银行股份有限公司西直门支行    | 北京市西城区赵登禹路冠英园西区 31 号楼                 | 28 |
| 28 | 北京银行股份有限公司琉璃厂支行    | 北京市宣武区南新华街 48 号                       | 61 |
| 29 | 北京银行股份有限公司广安支行     | 北京市宣武区广安门外白菜湾 5 号楼一层                  | 30 |
| 30 | 北京银行股份有限公司上地支行     | 北京市海淀区上地信息路 1 号国际科技创业园                | 38 |
| 31 | 北京银行股份有限公司报国寺支行    | 北京市宣武区白广路甲 1 号                        | 30 |
| 32 | 北京银行股份有限公司沙滩支行     | 北京市东城区北河沿大街 97 号                      | 33 |
| 33 | 北京银行股份有限公司东直门支行    | 北京东城区东直门南大街 9 号                       | 18 |
| 34 | 北京银行股份有限公司前门支行     | 北京市宣武区前门西大街正阳门市场 1 号楼                 | 37 |
| 35 | 北京银行股份有限公司珠市口支行    | 北京市宣武区骡马市大街 14 号                      | 30 |
| 36 | 北京银行股份有限公司天宁支行     | 北京市宣武区核桃园西街 36 号                      | 31 |
| 37 | 北京银行股份有限公司滨河路支行    | 北京市宣武区枣林前街 119 号                      | 20 |

| 序号 | 机构名称              | 机构营业地址                  | 人数 |
|----|-------------------|-------------------------|----|
| 38 | 北京银行股份有限公司白云支行    | 北京市宣武区小马厂西里2号           | 25 |
| 39 | 北京银行股份有限公司永外支行    | 北京市崇文区永定门外东革新里5号        | 24 |
| 40 | 北京银行股份有限公司天桥支行    | 北京市崇文区大都市街南8楼           | 43 |
| 41 | 北京银行股份有限公司天坛支行    | 北京市崇文区天坛东路76号           | 47 |
| 42 | 北京银行股份有限公司清华大学支行  | 北京市海淀区清华大学照澜院商业楼一层1号    | 41 |
| 43 | 北京银行股份有限公司天竺支行    | 北京市顺义区天竺镇府前一街38号天韵阁103号 | 13 |
| 44 | 北京银行股份有限公司花市支行    | 北京市崇文区东花市北里中区甲27楼       | 23 |
| 45 | 北京银行股份有限公司光明支行    | 北京市崇文区光明路11号            | 30 |
| 46 | 北京银行股份有限公司陶然支行    | 北京市宣武区永内西街5号            | 24 |
| 47 | 北京银行股份有限公司东大桥支行   | 北京市朝阳区东直门外大街22号楼东侧      | 31 |
| 48 | 北京银行股份有限公司酒仙桥支行   | 北京市朝阳区酒仙桥路3号            | 35 |
| 49 | 北京银行股份有限公司九龙山支行   | 北京市朝阳区农光里117号           | 35 |
| 50 | 北京银行股份有限公司东长安街支行  | 北京市朝阳区建国门外大街乙12号        | 29 |
| 51 | 北京银行股份有限公司芳草地支行   | 北京市朝阳区东大桥路10号           | 28 |
| 52 | 北京银行股份有限公司金台路支行   | 北京市朝阳区团结湖路52号           | 32 |
| 53 | 北京银行股份有限公司亚运村支行   | 北京市朝阳区慧忠北里309号          | 32 |
| 54 | 北京银行股份有限公司八里庄支行   | 北京市朝阳区朝外延静西里2号          | 33 |
| 55 | 北京银行股份有限公司三元桥支行   | 北京市朝阳区东三环北路2号           | 22 |
| 56 | 北京银行股份有限公司新源支行    | 北京市朝阳区北三环东路6号           | 33 |
| 57 | 北京银行股份有限公司安华路支行   | 北京市朝阳区外馆东街51号           | 36 |
| 58 | 北京银行股份有限公司北三环东路支行 | 北京市朝阳区北三环东路26号          | 20 |
| 59 | 北京银行股份有限公司樱花支行    | 北京市朝阳区北三环东路15号          | 15 |
| 60 | 北京银行股份有限公司双榆树支行   | 北京市海淀区双榆树东里甲22号         | 64 |

| 序号 | 机构名称             | 机构营业地址                    | 人员数 |
|----|------------------|---------------------------|-----|
| 61 | 北京银行股份有限公司翠微路支行  | 北京市海淀区复兴路 33 号（翠微大厦东南角一层） | 37  |
| 62 | 北京银行股份有限公司中关村支行  | 北京市海淀区中关村南路甲 2 号          | 41  |
| 63 | 北京银行股份有限公司魏公村支行  | 北京市海淀区中关村南大街 25 号         | 28  |
| 64 | 北京银行股份有限公司大钟寺支行  | 北京市海淀区皂君庙路 5 号            | 33  |
| 65 | 北京银行股份有限公司学院路支行  | 北京市海淀区学院路 30 号            | 38  |
| 66 | 北京银行股份有限公司西苑支行   | 北京市海淀区颐和园路 39 号           | 28  |
| 67 | 北京银行股份有限公司燕园支行   | 北京市海淀区西草场 1 号             | 24  |
| 68 | 北京银行股份有限公司清华园支行  | 北京市海淀区双清路西王庄同方大厦          | 21  |
| 69 | 北京银行股份有限公司万寿路支行  | 北京市海淀区万寿路 17 号天天假日饭店 B 座  | 36  |
| 70 | 北京银行股份有限公司西客站支行  | 北京市海淀区羊坊店路 3 号            | 29  |
| 71 | 北京银行股份有限公司永定路支行  | 北京市海淀区复兴路 81 号 G 座        | 32  |
| 72 | 北京银行股份有限公司白石桥支行  | 北京市海淀区白石桥路 48 号           | 32  |
| 73 | 北京银行股份有限公司北太平庄支行 | 北京市海淀区北三环中路戊 40 号         | 34  |
| 74 | 北京银行股份有限公司北洼路支行  | 北京市海淀区北洼路 26 号            | 18  |
| 75 | 北京银行股份有限公司四道口支行  | 北京市海淀区学院南路 54 号           | 21  |
| 76 | 北京银行股份有限公司航天支行   | 北京市海淀区海淀南路 30 号           | 35  |
| 77 | 北京银行股份有限公司学知支行   | 北京市海淀区北土城西路 197 号         | 37  |
| 78 | 北京银行股份有限公司双秀支行   | 北京市海淀区北三环中路 31 号          | 42  |
| 79 | 北京银行股份有限公司阜裕支行   | 北京市海淀区阜成路 28 号            | 36  |
| 80 | 北京银行股份有限公司丰台支行   | 北京市丰台区丰台镇东安街 1 号          | 60  |
| 81 | 北京银行股份有限公司燕京支行   | 北京市西城区复外大街 19 号           | 52  |
| 82 | 北京银行股份有限公司西罗园支行  | 北京市丰台区海户西里甲 30 号          | 34  |
| 83 | 北京银行股份有限公司成寿寺支行  | 北京市丰台区南三环四方景园二区配套商业 1—5 号 | 33  |
| 84 | 北京银行股份有限公司两桥支行   | 北京市丰台区西四环南路 31 号          | 34  |

| 序号  | 机构名称                | 机构营业地址                | 人数 |
|-----|---------------------|-----------------------|----|
| 85  | 北京银行股份有限公司经济技术开发区支行 | 北京市朝阳区经济技术开发区宏达北路12号  | 26 |
| 86  | 北京银行股份有限公司甘家口支行     | 北京市海淀区三里河路39号         | 31 |
| 87  | 北京银行股份有限公司总部基地支行    | 北京市丰台区南四环西路188号三区5号楼  | 18 |
| 88  | 北京银行股份有限公司关东店支行     | 北京市朝阳区东大桥三角地          | 15 |
| 89  | 北京银行股份有限公司金运支行      | 北京市海淀区西直门北大街甲43号      | 36 |
| 90  | 北京银行股份有限公司官园支行      | 北京市西城区育教胡同33号         | 44 |
| 91  | 北京银行股份有限公司北辰路支行     | 北京市朝阳区北辰东路8号汇珍楼       | 33 |
| 92  | 北京银行股份有限公司北京大学支行    | 北京市海淀区成府路298号方正大厦     | 14 |
| 93  | 北京银行股份有限公司现代城支行     | 北京市朝阳区建国路88号          | 28 |
| 94  | 北京银行股份有限公司京源路支行     | 北京市石景山区石景山路23号中础大厦    | 12 |
| 95  | 北京银行股份有限公司慧园支行      | 北京市西城区教场口街9号院7号楼及已9号楼 | 24 |
| 96  | 北京银行股份有限公司国兴家园支行    | 北京市海淀区首体南路20号5号楼首层    | 26 |
| 97  | 北京银行股份有限公司金融街支行     | 北京市西城区金融大街16号         | 33 |
| 98  | 北京银行股份有限公司东单支行      | 北京市东城区建国门内大街19号       | 13 |
| 99  | 北京银行股份有限公司方庄支行      | 北京市丰台区方庄芳星园2区甲3号      | 17 |
| 100 | 北京银行股份有限公司广渠门支行     | 北京市崇文区夕照寺街2号          | 15 |
| 101 | 北京银行股份有限公司海淀路支行     | 北京市海淀区中关村大街22号中科大厦B座  | 31 |
| 102 | 北京银行股份有限公司昌平支行      | 北京市昌平区政府街2号           | 27 |
| 103 | 北京银行股份有限公司安定门支行     | 北京市东城区交道口南大街16号       | 30 |
| 104 | 北京银行股份有限公司友谊支行      | 北京市海淀区中关村南大街3号        | 16 |
| 105 | 北京银行股份有限公司石景山支行     | 北京市石景山区石景山路42号        | 35 |
| 106 | 北京银行股份有限公司中关村科技园区支行 | 北京市海淀区中关村大街甲28号       | 59 |
| 107 | 北京银行股份有限公司商务中心区支行   | 北京市朝阳区光华路丙12号         | 31 |

| 序号  | 机构名称             | 机构营业地址                             | 人数 |
|-----|------------------|------------------------------------|----|
| 108 | 北京银行股份有限公司雅宝路支行  | 北京市朝阳区雅宝路2号(天雅大厦)                  | 14 |
| 109 | 北京银行股份有限公司顺义支行   | 北京市顺义区站前街粮食局商办楼                    | 27 |
| 110 | 北京银行股份有限公司世纪城支行  | 北京市海淀区板井路69号世纪金源国际公寓东区首层           | 24 |
| 111 | 北京银行股份有限公司红星支行   | 北京市朝阳区朝外市场街20号                     | 30 |
| 112 | 北京银行股份有限公司宣武门支行  | 北京市宣武区广安门内大街6号                     | 25 |
| 113 | 北京银行股份有限公司燕山支行   | 北京市燕山石化迎风街17号                      | 11 |
| 114 | 北京银行股份有限公司通州支行   | 北京市通州区新华大街171号                     | 22 |
| 115 | 北京银行股份有限公司北航支行   | 北京市海淀区学院路35号(世宁大厦)                 | 11 |
| 116 | 北京银行股份有限公司北苑路支行  | 北京市朝阳区北苑路172号万兴苑公寓楼11号商业用房一层04室    | 22 |
| 117 | 北京银行股份有限公司首都机场支行 | 北京首都国际机场1号航站楼二层E211—212            | 5  |
| 118 | 北京银行股份有限公司健翔支行   | 北京市朝阳区安翔北里甲11号                     | 14 |
| 119 | 北京银行股份有限公司大兴支行   | 北京市大兴区黄村镇兴政街29号                    | 14 |
| 120 | 北京银行股份有限公司天通苑支行  | 北京市昌平区东小口镇立汤路188号北方明珠大厦商业首层06B     | 12 |
| 121 | 北京银行股份有限公司西单支行   | 北京市西城区复兴门内大街156号(招商国际金融中心B座)       | 28 |
| 122 | 北京银行股份有限公司建外支行   | 北京市朝阳区东三环中路39号建外SOHO9号楼0928、9230商铺 | 11 |
| 123 | 北京银行股份有限公司四季青支行  | 北京市海淀区蓝靛厂世纪城三期时雨园甲1—1号             | 11 |
| 124 | 北京银行股份有限公司天津分行   | 天津市和平区承德道21号                       | 73 |

基于向客户提供额外便利、减少运营成本、提高网点效率和利润的目的，本行不断增加与中国银联联网的自助银行和自助服务设备。截至2007年3月31日，本行在北京拥有46家自助银行、364台自助存取款机具、461台自助缴费终端和1个客服中心。



## 八、本行员工及社会保障情况

### (一) 员工基本情况

#### 1. 人数及其变化情况

截至2007年3月31日、2006年12月31日、2005年12月31日、2004年12月31日本行员工人数分别为4,413人、4,497人、4,275人和4,169人。

#### 2. 员工专业构成情况

截至2007年3月31日，本行员工的专业构成情况如下表所示：

单位：人

|      | 2007年3月31日 |         |
|------|------------|---------|
|      | 人数         | 占总数百分比  |
| 管理人员 | 274        | 6.21%   |
| 业务人员 | 3,879      | 87.90%  |
| 行政人员 | 260        | 5.89%   |
| 合计   | 4,413      | 100.00% |

#### 3. 员工学历构成情况

截至2007年3月31日，本行员工的学历构成情况如下表所示：

单位：人

| 受教育程度  | 2007年3月31日 |         |
|--------|------------|---------|
|        | 人数         | 占总数百分比  |
| 研究生及以上 | 208        | 4.71%   |
| 大学本科   | 1,321      | 29.93%  |
| 大学专科   | 2,026      | 45.91%  |
| 大学专科以下 | 858        | 19.44%  |
| 合计     | 4,413      | 100.00% |

#### 4. 员工年龄构成情况

截至2007年3月31日，本行员工的年龄构成情况如下表所示：

单位：人

| 年龄     | 2007年3月31日 |        |
|--------|------------|--------|
|        | 人数         | 占总数百分比 |
| 30岁以下  | 1,746      | 39.56% |
| 31-40岁 | 1,660      | 37.62% |
| 41-50岁 | 851        | 19.28% |

|           |              |                |
|-----------|--------------|----------------|
| 51-60 岁   | 156          | 3.54%          |
| <b>合计</b> | <b>4,413</b> | <b>100.00%</b> |

本行正逐步建立目标导向的绩效管理体系和激励约束机制。具体体现在：建立目标导向的绩效管理体系，将本行的战略发展目标分层转化为个人目标；根据岗位职责和岗位目标拟定各岗位考核标准；以业绩导向的绩效管理文化评定员工，搭建绩效考核体系；在绩效考核过程中保证沟通和反馈渠道的畅通。

## （二）本行执行社会保障、住房及医疗制度改革情况

本行为员工提供各种福利，首先包括法律及社会保险条例规定的各种福利，包括基本养老保险、基本医疗保险、失业保险、工伤保险、生育保险及住房公积金；其次是本行提供的公司福利，包括补充医疗保险、子女教育助学补贴等。

### 1. 法定福利

本行按照国家有关规定为员工参加养老、医疗、失业、工伤、生育五种基本社会保险和住房公积金，按时足额缴纳相关费用，同时提供带薪年假。

（1）基本养老保险：本行目前按照1998年4月颁布的《北京市企业城镇劳动者养老保险规定》（北京市人民政府第2号令）于1999年9月为全行员工办理养老保险，并针对员工的不同情况，办理1992年10月以来养老保险的补缴工作。

（2）基本医疗保险：2002年10月，本行按照《北京市基本医疗保险规定》（北京市人民政府第68号令）开始缴纳北京市基本医疗保险。

（3）失业保险：按照北京市失业保险的有关规定，本行于1999年9月开始为全行员工办理失业保险，并针对员工的不同情况，办理1996年1月以来失业保险的补缴工作。

（4）工伤保险：按照《北京市企业劳动者工伤保险规定》（北京市政府第48号令），本行自2003年8月起开始为员工办理工伤保险。

（5）生育保险：按照《北京市企业职工生育保险规定》（北京市人民政府2005年第154号令），本行于2005年7月起开始为员工办理生育保险。

（6）住房公积金：按照北京住房公积金管理中心《缴存管理办法》规定，本行自1996年开始为员工缴存住房公积金。

（7）带薪年假：按照《中华人民共和国劳动法》有关规定，本行于1998年开始为员工提供带薪年假，按照员工实际年龄提供7天、10天、14天三档休

假标准。对因工作需要，未能享受年休假的员工提供补贴。

## 2. 补充福利

在法定福利的基础上，本行还为员工提供补充福利。包括：

(1) 补充医疗保险：2005年起，本行根据京劳社医发[2001]16号文件，制定了《补充医疗保险暂行办法》，为全行员工提供补充医疗保险，并设立补充医疗保险基金专用账户。

(2) 子女教育助学补贴：本行于2004年制定实施了《子女教育助学补贴暂行规定》，为全行符合条件的员工子女提供助学补贴。

## (三) 股权激励计划

本行第二届十八次董事会、第十二次股东大会通过了本行实施股权激励的计划。为适应本行战略发展需要，提高本行可持续发展能力，本行拟建立长期激励约束机制，进一步健全和完善本行薪酬激励体系，吸引、激励、保留优秀人才。本行拟在公开发行及上市后条件成熟时，制定具体的股权激励方案，在通过监管部门和股东大会批准后实施。

# 九、独立性经营情况

## (一) 业务独立

本行独立从事经营《商业银行法》规定的各类商业银行业务，以及经中国人民银行和中国银监会批准从事的其它业务，业务经营完全独立于本行股东及其它关联方。

## (二) 资产独立

本行与各股东的资产产权明晰，发起人及股东出资已足额到位，本行已经办理了相关资产、股权等权属变更手续。

本行拥有与业务经营有关知识产权的所有权或使用权。

本行通过购买、租赁等方式拥有自己的经营场所；截至2007年3月31日，除本招股说明书“第六章 本行的业务—主要固定资产及土地使用权”部分所述的权属瑕疵外，本行拥有与业务经营有关的土地使用权和房屋所有权或使用权；本行具备与经营有关的业务体系及其他相关资产。

在关联交易决策过程中，所涉及的关联方股东和董事已按《公司章程》和董事会关联交易委员会的有关规定实行了回避，且所有关联交易行为均按照公平、公开、公正的市场化原则进行。本行与股东因上述行为而存在的关联交易对本行生产经营的影响不存在不确定性。

本行拥有独立完整的资产结构，不存在与股东及其他关联方债务提供担保的情形。本行不存在与股东及其他关联方存在共有资产的情形，做到了与股东单位的资产完全分开。

### （三）人员独立

本行的董事长、副董事长、高级管理人员（包括行长、副行长、财务负责人及其他高级管理人员）专职在本行工作并领取薪酬，未在持有本行5%以上股权的股东单位及其下属企业担任除董事、监事以外的其他任何职务，也未在与本行业务相同或相近的其他企业任职。不存在超越本行董事会和股东大会职权做出的人事任免决定。

本行拥有独立于股东单位或其他关联方的员工，并在有关社会保障、工薪报酬等方面分账独立管理。本行的财务人员未在主要股东及其控制的其他企业中兼职。

### （四）机构独立

本行已按照《公司法》等法律、法规及《公司章程》的有关规定要求，建立健全了股东大会、董事会、监事会和经营管理层的组织机构体系。本行的生产经营和办公机构与主要股东完全分开，不存在混合经营、合署办公的情形。本行各部门及分支机构均由本行独立设置及管理，在决策、管理、运营、财务核算、高级管理人员任命、人事及劳动制度、资金营运等方面均完全独立于本行的股东及其他关联方，大股东及其他任何单位或个人未干预公司的机构设置。大股东及其职能部门与本行及其职能部门之间不存在上下级关系。

### （五）财务独立

本行建立了独立的财务会计部门、独立的会计核算体系和财务管理制度。本行根据有关会计制度的要求，独立进行财务决策，不存在股东干预本行资金使用

的情况。

本行拥有独立的银行账户，不与股东单位或其他任何单位或人士共用银行账户，未将资金存入股东的财务公司或结算中心账户中。本行财务人员未在股东单位等关联企业任职。

本行依法独立进行纳税申报和履行缴纳义务，不存在与股东单位混合纳税的情况。本行不存在为大股东及其下属单位、其他关联企业提供担保的情形，也不存在将本行的借款转借给股东单位使用的情况。

本行在业务经营范围内与其他金融同业开展的任何合作，均不会对本行的经营自主权构成限制或侵害。

## 十、本行主要股东作出的重要承诺及其履行情况

### （一）关于避免同业竞争的承诺

根据本行与ING银行签署的《北京银行股份有限公司和ING BANK N. V. 关于北京银行股份有限公司股份认购协议》和《北京银行股份有限公司和ING BANK N. V. 关于北京银行股份有限公司战略伙伴协议》及《股份认购协议补充协议》和《战略伙伴协议补充协议》，经本行股东大会选举产生，ING银行可以根据本行章程的规定提名董事候选人，同时经本行董事会或管理层在董事会授权范围内决定聘任，ING银行可以向本行推荐4名高级管理人员，ING银行与本行在保险业务、企业银行、零售银行和金融服务业合营项目等领域开展合作。

ING银行持股比例没有达到法律规定的控股股东要求，不构成本行的控股股东，ING银行也不能决定本行董事会半数以上成员选任。ING银行也不存在通过投资关系、协议或者其他安排能够实际支配本行的情形，因此，ING银行没有对本行构成实际控制。

本行除第一大股东ING银行外的其他股东持股比例也未达到控股本行情形，也不存在通过投资关系、协议或者其他安排能够实际支配本行的情形，因此，其他股东也没有对本行构成实际控制。

由于本行不存在控股股东和实际控制人，因此本行股东没有作出关于避免同业竞争的相关承诺。

(二) 其他重要承诺

无。

## 第六章 本行的业务

### 一、国内银行业状况

#### (一) 概述

二十世纪七十年代后期改革开放以来，国内经济一直呈现快速增长势头。根据国家统计局数据，2006年我国国内生产总值（GDP）已达到20.9万亿元，2002年至2006年GDP的年均复合增长率达14.9%；2006年我国人均GDP为15,930.8元，2002年至2006年人均GDP的年均复合增长率达18%；同期，我国进出口总量年均复合增长率为29.8%。中国已成为全球经济增长最快的国家之一。截至2006年12月31日，中国已成为世界第四大经济体。

作为中国的首都，北京是国内政治、经济、金融和文化中心。根据《北京市2006年国民经济和社会发展统计公报》，2006年末，北京常住人口总数约1,581万人。根据北京市国土资源局2006年统计，北京拥有十六个区、两个县，面积约16,411平方公里，其中城区面积约1,368平方公里。同时，北京还是2008年夏季奥运会的主办城市。

北京经济在过去三十多年保持了高速发展的趋势。根据北京统计信息网数据，2006年北京市GDP总量为7,720.3亿元，2001年至2006年GDP年均复合增长率达22.34%。2001年至2006年北京GDP总量及人均GDP情况见下表：

|              | 2001年    | 2002年  | 2003年    | 2004年    | 2005年    | 2006年    | 2001年-2006年<br>年均复合增长率 |
|--------------|----------|--------|----------|----------|----------|----------|------------------------|
| GDP<br>(亿元)  | 2,817.60 | 3,130  | 3,611.90 | 4,283.30 | 6,814.50 | 7,720.30 | 22.34%                 |
| 人均GDP<br>(元) | 25,300   | 27,746 | 31,613   | 28,695   | 44,969   | 49,505   | 14.37%                 |

数据来源：北京统计信息网 <http://www.bjstats.gov.cn/>（2005年进行全国经济普查，数据比上年增幅较大）

伴随国内经济增长的步伐，国内银行业近年来也经历了快速发展的阶段。作为我国经济体系的重要组成部分，我国的银行业随着经济的发展而迅速成长。银行一直以来并将继续成为企业的重要融资来源和国内储蓄的首选方式。根据人民银行所公布的资料，2006年银行贷款占总融资额的71.1%，其余28.9%为发行债券和股票融资。

根据中国人民银行统计，2002年至2006年国内金融机构本外币存、贷款年均复合增长率分别为17.37%和14.26%。根据中国银监会统计数据，截至2006年12月31日，国内银行业金融机构总资产达到439,499.7亿元人民币。

下表列示出近年来国内金融机构人民币存贷款、外币存贷款余额及年均复合增长情况。

单位：亿元

|             | 2002年      | 2003年      | 2004年      | 2005年      | 2006年      | 2002年-2006年<br>均复合增长率 |
|-------------|------------|------------|------------|------------|------------|-----------------------|
| <b>各项存款</b> | 183,388.48 | 220,363.53 | 253,188.06 | 300,208.55 | 348,015.63 | 17.37%                |
| 其中：企业存款     | 64,298.47  | 76,784.87  | 89,438.13  | 101,750.55 | 118,851.66 | 16.60%                |
| 储蓄存款        | 94,307.13  | 110,695.26 | 126,196.22 | 147,053.74 | 166,616.18 | 15.29%                |
| <b>各项贷款</b> | 139,802.90 | 169,771.00 | 188,565.57 | 206,838.48 | 238,279.78 | 14.26%                |
| 其中：短期贷款     | 76,822.41  | 87,397.88  | 90,808.27  | 91,157.45  | 101,698.22 | 7.26%                 |
| 中长期贷款       | 51,731.60  | 67,251.74  | 81,010.14  | 92,940.53  | 113,009.78 | 21.57%                |
| 票据融资        | 5,805.31   | 9,233.59   | 11,618.35  | 16,319.16  | 17,333.36  | 31.45%                |

数据来源：中国人民银行网站 [www.pbc.gov.cn](http://www.pbc.gov.cn)

## （二）国内城市商业银行的发展历程

根据中国银监会数据，截至2006年12月31日，国内共有114家城市商业银行。城市商业银行的总资产合计占国内银行机构总资产的5.9%，城市商业银行经批准一般只在专门的地区从事银行业务。

我国的城市商业银行是由城市信用社改组而成的银行类金融机构。国内第一家城市信用社于1979年在河南省漯河市成立。二十世纪八十年代，随着个体、民营经济的快速发展，城市信用社迅猛发展起来。

1986年11月20日诞生的北京东城区沙滩城市信用社，是北京市第一家城市信用社，从1986年至1995年，北京城市范围内先后建立起90家具有独立法人资格的城市信用合作社。

1995年9月7日国务院发布《关于组建城市合作银行的通知》，决定自1995年起在35个大中城市分期分批组建由城市企业、居民和地方财政投资入股的地方股份制性质的城市合作银行。1995年，深圳城市合作银行成为国内第一家组建的城市合作银行。1996年6月，经国务院同意，组建城市合作银行的城市扩大到60个地级市。1997年12月，国务院又批准在东莞等58个地级市开展城市合作银行组建工作。1998年3月13日，经国务院同意，人民银行与国家工商行



政管理局联名发出通知，将城市合作银行统一更名为城市商业银行。

从 2003 年开始，城市商业银行进入了加速发展阶段，每年都跃上一个新的台阶。一方面，城市商业银行通过发展论坛等形式，开始实现从单兵作战到集合作战的转变，相互交流，取长补短；另一方面，城市商业银行开始从粗放经营向集约经营转变，特别是中国银监会成立以后，连续四年通过发展论坛及监管会议，相继提出改革发展、化解风险的具体措施和要求。

近年来，在满足监管机构的监管要求的前提下，城市商业银行可向中国银监会申请在其他城市开设分支机构。2005 年，上海银行获批在宁波开设分支机构。2006 年，北京银行获准在天津开设分支机构。2007 年，盛京银行获准在天津开设分支机构。

2001 年至 2006 年国内城市商业银行相关指标如下：

单位：亿元；%

| 指标    | 2001 年 | 2002 年 | 2003 年 | 2004 年 | 2005 年 | 2006 年 |
|-------|--------|--------|--------|--------|--------|--------|
| 总资产   | 8,817  | 11,661 | 14,622 | 17,056 | 20,367 | 24,207 |
| 贷款    | 4,549  | 5,925  | 7,727  | 9,031  | 10,888 | 13,304 |
| 总负债   | 8,493  | 11,239 | 14,123 | 16,473 | 19,540 | 23,194 |
| 所有者权益 | 324    | 422    | 499    | 584    | 827    | 1,013  |
| 本年利润  | 20     | 38     | 54     | 87     | 121    | 145    |
| 资本充足率 | 4.65   | 5.74   | 6.13   | 1.32   | 5.13   | 6.5    |
| 不良贷款率 | 24.14  | 17.7   | 12.85  | 9.7    | 7.73   | 6.07   |
| 资本利润率 | 6.15   | 8.99   | 10.86  | 14.98  | 14.6   | 14.32  |
| 资产利润率 | 0.23   | 0.33   | 0.37   | 0.51   | 0.59   | 0.6    |

数据来源：中国银监会监管二部

- (1) 不良贷款率数据2004年及以前为四级分类，以后为五级分类；
- (2) 资本充足率数据2003年及以前采用旧办法计算，以后采用新办法计算；两者差异可能在6个百分点左右；
- (3) 2006年数据截至到第三季度末。

### （三）国内银行业市场格局

根据中国银监会统计口径披露，国内银行机构主要分为四大类，即四大国有商业银行、全国性股份制商业银行、城市商业银行、其他类金融机构。下表列示出截至2006年12月31日，国内各类银行机构的总资产和总负债情况。

|                           | 总资产              |               | 总负债              |               |
|---------------------------|------------------|---------------|------------------|---------------|
|                           | 金额（亿元）           | 百分比（%）        | 金额（亿元）           | 百分比（%）        |
| 四大国有商业银行                  | 225,390.4        | 51.28         | 212,698.4        | 50.99         |
| 全国性股份制商业银行 <sup>(1)</sup> | 71,419.0         | 16.25         | 68,667.3         | 16.46         |
| 城市商业银行                    | 25,937.9         | 5.90          | 24,722.6         | 5.93          |
| 其他类金融机构 <sup>(2)</sup>    | 116,752.4        | 26.57         | 111,017.6        | 26.62         |
| <b>合计</b>                 | <b>439,499.7</b> | <b>100.00</b> | <b>417,105.9</b> | <b>100.00</b> |

数据来源：中国银监会网站 [www.cbrc.gov.cn](http://www.cbrc.gov.cn)

- (1) 全国性股份制商业银行包括交通银行、中信银行、光大银行、华夏银行、广东发展银行、深圳发展银行、招商银行、上海浦东发展银行、兴业银行、民生银行、恒丰银行、浙商银行；
- (2) 其他类金融机构包括政策性银行、农村商业银行、农村合作银行、外资金融机构、城市信用社、农村信用社、企业集团财务公司、信托投资公司、金融租赁公司和邮政储汇局。

**四大国有商业银行：**自成立以来，四大国有商业银行一直是国内企业，特别是国有企业融资的主要来源。2006年12月31日，四大国有商业银行的总资产占国内银行机构总资产的51.28%。

**全国性股份制商业银行：**截至2006年12月31日，国内共有12家全国性股份制商业银行，这些银行获得了在全国范围内经营银行业务的牌照。这些股份制商业银行的总资产合计占国内银行机构总资产的16.25%。

**城市商业银行：**截至2006年12月31日，国内共有114家城市商业银行，这些银行的总资产合计占国内银行机构总资产的5.9%。城市商业银行一般由当地的城市信用社改组而来，传统上城市商业银行的业务仅限于在当地城市中经营。近年来，行业内领先的部分城市商业银行已经批准实现了跨区域经营。

**其他类金融机构：**其他类金融机构包括政策性银行、农村商业银行、农村合作银行、外资金融机构、城市信用社、农村信用社、企业集团财务公司、信托投资公司、金融租赁公司和邮政储汇局。截至2006年12月31日，这些金融机构的总资产占国内银行机构总资产的26.57%。

城市信用合作社、农村信用社及农村商业银行在特定的区域为小企业及城乡居民提供银行服务。2005年11月，北京地区农村信用合作社合并改制组建为北

京农村商业银行。

外资银行机构包括外国银行国内分支、外商独资或合资银行。从 2006 年 12 月起，外资银行机构开展业务时在地域、客户、人民币业务等方面的限制已全部取消。截至目前，包括汇丰银行、渣打银行、东亚银行、花旗银行在内的十二家外资银行已获准将中国境内分行改制为外资法人银行，汇丰银行、渣打银行、东亚银行、花旗银行本地注册的法人银行已于 2007 年 3 月获准开业。

政策性银行包括国家开发银行、中国进出口银行及中国农业发展银行，这三家银行专注于政策性贷款业务。

2006 年，国家邮政储汇局转变成中国邮政储蓄银行，该银行经批准可提供全方位的银行业务。

#### （四）北京地区中资商业银行市场格局

截至 2006 年 12 月 31 日，在北京地区开展业务的中资商业银行，除本行外，还有中国工商银行、中国银行、中国建设银行、中国农业银行、交通银行、招商银行、中国民生银行、中信银行、中国光大银行、华夏银行、深圳发展银行、上海浦东发展银行、兴业银行、广东发展银行共十四家商业银行。根据中国人民银行统计，截至 2006 年 12 月 31 日，本行在北京地区人民币存款、贷款余额的市场份额分别为 7.72% 和 10.80%，在十五家中资商业银行中分别位居第四位和第三位。

## 二、国内银行业的监管体制

### （一）概述

银行业在国内受到较严格的监管，中国银监会和中国人民银行是国内银行业的主要监管部门。中国银监会负责对全国银行业金融机构及其业务活动的监督管理，而中国人民银行负责制定并执行货币政策，防范和化解金融风险，维护金融稳定。国内银行业适用的法律法规主要包括《中国人民银行法》、《商业银行法》、《银行业监督管理法》等。

## （二）主要监管机构

### 1. 中国人民银行

作为中国的中央银行，中国人民银行负责制定和实施货币政策、防范和化解金融风险，维护中国金融市场稳定。人民银行的主要职责包括：

（1）通过确定基准利率、确定商业银行的存款准备金比率、向商业银行发放贷款、接纳贴现票据及公开市场操作等方式，制定和执行货币政策；

（2）统一印制、发行人民币，管理人民币流通；

（3）代理财政部向金融机构组织发行、兑付国库券和其他政府债券；

（4）监管国内银行间同业拆借市场、银行间同业债券市场、银行间外汇市场和黄金市场的交易活动；

（5）制定汇率政策并管理中国的外汇储备、黄金储备；

（6）依照法律法规规定，经理国库；

（7）制定或会同有关部门制定金融机构反洗钱规章，负责人民币和外币反洗钱的资金监测，根据国务院授权代表我国政府开展反洗钱国际合作；

（8）负责金融业的统计、调查、分析和预测，统一编制全国金融统计数据、报表。

### 2. 中国银监会

中国银监会是国内银行业的主要监管机构，根据《中华人民共和国银行业监督管理法》，银监会的主要监管职责包括：

（1）制定并颁布对银行类金融机构及其业务活动进行监督管理的规章、规则；

（2）审查批准银行类金融机构的设立、变更、终止、业务范围，并对银行类金融机构业务范围内的业务品种进行审查批准或者备案；

（3）对银行类金融机构股东的资金来源、财务状况、资本补充能力和诚信状况进行审查；

（4）对银行类金融机构的董事、监事和高管人员实行任职资格管理；

（5）依照法律、行政法规，制定风险管理、内部控制、资本充足率、资产质量、损失准备金、风险集中、关联交易、资产流动性等方面的审慎经营规则；

(6) 对银行类金融机构的业务活动及其风险状况进行现场检查和非现场监管；

(7) 统一编制全国银行业金融机构的统计数据、报表；

(8) 对银行业自律组织的活动进行指导和监督；

(9) 对银行类金融机构的违法违规行为进行纠正和处罚，包括责令暂停部分业务、停止批准开办新业务；限制分配红利和其他收入；限制资产转让；责令大股东转让股权或者限制有关股东的权利；责令调整董事、高管人员或者限制其权利；停止批准增设分支机构等。

中国银监会的检查和监督：银监会通过现场检查和非现场监管的方式，对商业银行及其分支机构的业务活动进行监管。现行的现场检查一般包括对银行经营场所的检查，要求银行工作人员对有关检查事项进行说明，对与银行经营或风险管理有关的重大事项，要求银行高级管理层和董事进行说明，以及检查银行业金融机构电子计算机管理业务数据系统的文件和数据。非现场监管一般包括审查银行定期提交的各类业务报表、财务报表及其他报告。

2006 年，中国银监会颁布了《中资商业银行行政许可事项实施办法》、《外资金融机构行政许可事项实施办法》、《合作金融机构行政许可事项实施办法》，提高了行政许可行为的透明度。

### 3. 其他监管机构

除中国银监会和中国人民银行外，国内商业银行还受到其他监管机构的监督和管理，例如：在进行外币业务时，受到外汇管理局监管；在进行基金托管或基金代销业务时，受到中国证监会监管；在进行保险代理业务时，受到中国保险监督管理委员会监管。

#### (三) 国内银行业监管内容

##### 1. 市场准入监管

市场准入监管包括：审查、批准商业银行及其分支机构的筹建、开业、变更、终止、合并或分立，调整商业银行及其分支机构的业务范围、增加商业银行及其分支机构的业务品种，审查商业银行的发起人、战略投资者或持股 5%以上的股东资格，对董事和高管人员的任职资格进行管理。

## 2. 业务监管

业务监管包括：审查、批准贷款业务、个人理财、外汇业务、证券和资产管理业务、金融机构信贷资产证券化、保险兼业代理业务、自营性投资和衍生产品的管理、电子银行业务、银行卡、离岸银行业务等。

## 3. 产品及服务定价

国内银行业存贷款利率由中国人民银行制定基准利率，存款利率设置上限，贷款利率设置下限，商业银行有适当的定价调节空间。非利息产品和服务定价执行银监会和国家发改委颁布的《商业银行服务价格管理暂行办法》，该《办法》对人民币基本结算业务等规定了政府指导价格。

## 4. 审慎性经营的要求

审慎经营包括：对资本充足率、贷款五级分类、贷款损失准备、不良贷款率、贷款集中度、资产流动性、其他经营比率、存款准备金等进行管理。

## 5. 其他方面

监管机构对国内银行业金融机构在公司治理、内部控制、关联交易、风险管理、风险评级、反洗钱、信息披露、股东资格等方面均制定相应的监管要求。

### （四）巴塞尔协议对国内银行业监管的影响

巴塞尔资本协议（或称巴塞尔协议 I）由巴塞尔银行监管委员会（或称巴塞尔委员会）于 1988 年制订，是一套银行资本衡量系统，实施最低资本标准为 8% 的信用风险衡量架构。自 1999 年起，巴塞尔委员会已颁布若干议案，以新巴塞尔资本协议（或称巴塞尔协议 II）取代巴塞尔协议 I。巴塞尔协议 II 保留巴塞尔协议 I 的主要元素，包括要求银行维持最少相当于风险加权资产 8% 的总资本的一般规定，但通过引入以下措施改善资本架构，包括：就资本规定及信用风险评价作出建议，以改善资本架构对信用风险的敏感度；引进监控及监查标准，让银行就其整体风险进行内部评价；提高银行向公众汇报的透明度。巴塞尔协议 II 预期将于 2007 年底全面实施。

中国银监会表示，2004 年 2 月颁布的《商业银行资本充足率管理办法》是以巴塞尔协议 I 为制订基准，并已在若干方面参考了巴塞尔协议 II。根据中国银监会于 2007 年 2 月 28 日下发的《中国银行业实施新资本协议指导意见》，短期内中国银行业尚不具备全面实施新资本协议的条件，中国银行业实施新资本协

定应坚持按大型商业企业和中小银行分类实施、允许各家商业银行实施新资本协议时间先后有别以及资本计量方法分步达标的原则。

### （五）国内银行业主要法律法规及政策

银行业的主要法律法规及政策分为基本法律法规与行业规章两大部分。

1. 基本法律法规主要有：《商业银行法》、《银行业监督管理法》、《中国人民银行法》等；

2. 行业规章主要涉及行业管理、公司治理、业务操作、风险防范和信息披露等方面。

行业管理方面的规章主要有：《中资商业银行行政许可事项实施办法》、《金融许可证管理办法》、《关于调整银行市场准入管理方式和程序的决定》、《境外金融机构投资入股中资金融机构管理办法》、《关于向金融机构投资入股的暂行规定》、《金融机构管理规定》、《中国人民银行关于实行差别存款准备金率制度的通知》、《金融企业会计制度》（2001年）、《商业银行次级债券发行管理办法》等；

公司治理的规章主要有：《国有商业银行公司治理及相关监管指引》、《股份制商业银行公司治理指引》、《股份制商业银行独立董事和外部监事制度指引》、《股份制商业银行董事会尽职指引》（试行）、《商业银行与内部人和股东关联交易管理办法》等；

业务操作方面的规章主要有：《贷款通则》、《商业银行授信工作尽职指引》、《商业银行中间业务暂行规定》、《金融机构衍生产品交易业务管理暂行办法》、《中国人民银行关于结售汇业务管理工作的通知》等；

风险防范方面的规章主要有：《商业银行内部控制指引》、《商业银行内部控制评价试行办法》、《银行业金融机构内部审计指引》、《股份制商业银行风险评级体系》、《商业银行市场风险管理指引》、《金融机构反洗钱规定》、《商业银行资本充足率管理办法》、《贷款风险分类指导原则》、《商业银行不良资产监测和考核暂行办法》、《金融企业呆帐准备提取管理办法》等；

信息披露方面的规章主要有：《商业银行信息披露暂行办法》等。

## （六）国内银行业的影响因素及发展趋势

### 1. 进一步加强银行业的监管，深化银行业改革

中国银监会和人民银行在加强国内银行业监管，加强商业银行的公司治理、风险管理和内部控制，以及促进金融市场化方面已实施了一系列措施。例如：陆续制定并出台对商业银行资本充足率、流动性、经营效率及内部控制的监管要求；逐步开放金融市场及利率市场化；鼓励商业银行通过引入独立董事，建立审计、风险管理及其他专门委员会，加强公司治理；要求商业银行建立独立内部审计机构，并根据国际惯例建立和完善明晰的内部控制制度和程序；要求商业银行改进贷款审批程序，加强贷款五级分类以及不良贷款的拨备等相关政策的执行和监控；加强市场风险、操作风险管理；提高外资对国内商业银行的持股比例，鼓励外资向中资银行投资；鼓励商业银行向保险、基金等其他领域拓展，发展银保联合业务，建立基金公司等。

### 2. 外资银行机构进一步加大在国内的投资力度

加入 WTO 后，中国逐步取消了对外资在金融领域尤其是银行业投资的限制。2006 年 12 月，中国履行加入 WTO 的承诺，取消外资银行在国内开展人民币业务的限制及业务开展的地域限制等。目前，包括汇丰银行、渣打银行、东亚银行、花旗银行在内的十二家外资银行已获准将中国境内分行改制为外资法人银行。随着国内经济的持续发展，相信外资对国内银行业的投资力度将不断加大。

### 3. 逐步实施利率市场化

存贷款利率过去由中国人民银行厘定并受其管制。近年来，伴随银行业加快改革的步伐，人民银行也采取一系列措施逐步放开了对利率的管制，逐步走向市场化。从 2004 年 10 月 29 日起，国内商业银行可以在人民银行制订的基准利率基础上，适当自行调整人民币利率。预计国内银行业未来利率市场化改革的进程仍将继续，利率市场化将有助于提高国内商业银行开发和营销创新产品的动力。

### 4. 零售银行产品和服务的需求日益增长

近年来，随着国内经济的持续增长，居民收入不断增加，对零售银行业务的需求也呈现快速增长趋势，这种趋势未来仍将持续。下表列示出近年来国内居民



收入增长情况。

|                    | 2001年 | 2002年 | 2003年 | 2004年 | 2005年  | 2006年  | 2001-2006<br>年均复合增<br>长率 |
|--------------------|-------|-------|-------|-------|--------|--------|--------------------------|
| 城市家庭年均可<br>支配收入（元） | 6,860 | 7,703 | 8,472 | 9,422 | 10,493 | 11,759 | 11.38%                   |
| 农村家庭年人均<br>净收入（元）  | 2,366 | 2,476 | 2,622 | 2,936 | 3,255  | 3,587  | 8.68%                    |

资料来源：国家统计局

根据国家统计局数据，截至 2006 年 12 月 31 日，国内个人贷款总额为 2.4 万亿元，占贷款总额的 10.7%，这个比例明显低于发达国家的水平。例如，截至 2006 年 12 月 31 日，美国和日本的个人贷款占其国内总贷款的比例分别为 53.7%、28.3%。本行相信，我国零售贷款业务在未来将有巨大的增长潜力。2001 年 12 月 31 日至 2006 年 12 月 31 日，国内个人贷款的年均复合增长率为 102.8%。

国内商业银行的财富管理和银行卡业务预期也将会有巨大的发展空间。随着个人财富的不断增加、我国金融体系的不断完善、国际银行业务的进一步发展，财富管理业务预期将会有很大发展。

同时，近年来国内银行卡业务也得以快速发展。根据中国银联统计，国内银行卡流通总数从 2001 年 12 月 31 日的约 3.83 亿张，增长到 2006 年 12 月 31 日的约 11.75 亿张，包括 11.19 亿张借记卡和 5600 万张信用卡。随着我国获准开展银行卡业务的银行数量不断增加，中国银联组建的全国范围内的银行间信息交换网络的发展以及中国人民银行创建的全国个人征信系统的不断完善，预计我国的信用卡产业未来将会取得长足的发展。

## 5. 佣金、收费产品和服务进一步发展

国内银行过去在佣金、收费产品和服务方面受到较大限制。从 2001 年起，国家开始放松上述管制。目前，人民银行、国家发改委对国内银行的结算业务颁布了政府指导价格，但商业银行也能根据市场情况决定其自身的定价。根据中国银监会数据，国内银行的佣金及收费收入已经取得了快速增长。本行预计，随着国内公司及个人对银行产品和服务多样化需求的发展，国内商业银行将提供更多的收费产品和服务，未来佣金、收费的收入占国内商业银行的收入比例将进一步上升。

## 6. 中小企业对银行产品和服务的需求不断增长

随着国内市场经济的发展，非公有制经济、中小企业逐步发展壮大起来，并在国内经济中扮演了越来越重要的角色。非公有制企业、中小企业的迅猛发展，必将对国内银行业创造出更多的市场需求。

## 7. 直接融资业务迅猛发展

目前，国内商业银行仍是国内企业主要资金来源渠道，但直接融资业务近年来在国内也得到飞速发展。2005年5月，人民银行下发了合格公司发行短期融资券的管理办法，国内的短期融资券市场得到快速发展。同时，随着国内A股市场股权分置改革的顺利进行，A股市场融资功能重新恢复，2006年5月以来，国内众多大型企业纷纷在A股市场筹资并上市，国内A股市场的融资能力不断提高。国内直接融资市场未来的快速发展，在一定程度上将分流企业和个人对银行业的部分需求。

## 8. 进一步提高资产质量

国内银行历史上曾受到大量不良贷款的影响，二十世纪九十年代以来，国家采取了一些措施，帮助四大国有银行改进资产质量。这些措施包括设立四大资产管理公司接受银行不良贷款。同时，根据监管要求，国内商业银行也采取了一系列措施加强风险管理，改进资产质量。这些因素使得国内银行的资产质量有了大幅改善，根据银监会相关数据，国内银行的不良贷款比率从2004年的13.21%下降到2006年的7.09%。

## 9. 城市商业银行差异化发展趋势显现

银监会成立后对于城市商业银行的监管采取了一系列的改革措施，具体包括“一行一策，分类监管”、“依靠地方，多策并举”等。对于处于不同发展阶段、具备不同业务资质、风险抵抗能力不同的城市商业银行采取分类监管的政策，城市商业银行差异化发展趋势显现。

对于那些依托所处城市经济快速发展的契机，实现了规模有效扩张、资产质量不断改善、经营业绩逐年提高，达到股份制商业银行中等以上水平的城市商业银行，银监会加大了政策支持力度，支持其跨区域经营、增设分支机构、开办新

业务，并在引进战略投资者和上市的问题上给予支持。

对于仍处于竞争弱势地位的大多数城市商业银行，为了壮大资本实力，拓展发展空间，部分城市商业银行在地方政府及监管机构的支持下，开始进行合并重组。

### 三、本行的竞争优势

在已经走过的十一年发展历程中，本行积极把握我国改革开放和社会经济发展带来的历史机遇，借助首都经济社会发展提供的良好环境，积极进取，科学管理，稳健经营，逐步探索出一条具有自身特色的成长道路，并形成了八个方面的鲜明特点。

本行相信，这八个方面的特质将为本行在日益市场化、国际化的国内银行业竞争中赢得并将持续保持独特的竞争优势，这对本行业务的可持续发展至为重要。

#### （一）拥有显著的区位优势和优异的价值创造能力

作为根植于首都北京并主要服务于地方经济和当地市民的一家商业银行，本行基础客户、网点渠道等重要资源主要集聚在北京。北京是中国的首都，是中国政治、文化和国内国际交往中心，是国家党政机关所在地和国内主要科研机构、高等院校集中地，是大型国有企业总部的聚集地，美国《财富》杂志2007年评出的世界500强企业排行榜中，北京拥有18家全球500强企业，位列全球第四位。北京具有显著的资源集聚和辐射优势、信息优势、人才优势和国际影响力。同时，北京是最富裕和最具发展活力的城市之一、北京人均GDP已经突破了6,000美元，步入了世界中高收入水平的城市行列，北京位于中国最具增长潜力的环渤海经济圈的中心位置，也是2008年奥运会的主办城市，奥运经济、滨海新区的开发开放、城市化进程加快和新农村建设，给地区经济发展和本行的业务拓展带来了重要发展机遇。

依托区域经济持续发展的良好环境，本行抓住机遇、开拓进取，资本实力、资产规模得以显著壮大。截至2007年3月31日，本行的资本充足率为13.23%，核心资本充足率为8.99%；根据中国银监会的统计，本行以总资产排序已成为中国最大的城市商业银行。十一年以来，本行以优异的经营业绩给予股东持续投资回

报，连续十一年现金分红。

本行市场疆域正处于快速扩展时期。本行各项指标达到股份制商业银行中等以上水平，因此，获得中国银监会批准，于2006年10月天津分行正式开业，成为唯一在两个直辖市拥有分支机构的城市商业银行。此举进一步表明，本行市场范围正在由地方向我国经济发达区域扩展，由此支撑本行业务加快发展。

2006年，在英国《银行家》推出的中国银行业100强排名中，本行以一级资本排名第14位。在全球1000家大银行排名中，本行以一级资本排名第370位，总资产排名第262位。本行还被英国《银行家》杂志誉为“中国城市商业银行的领头羊”。2007年，本行被《人民日报》评为“中国城市商业银行十大影响力品牌”，并在“中国金融网”2007年主办的“中国十大最具竞争力城市商业银行奖”评选中位列榜首。北京银行品牌还将伴随北京举办2008年奥运会深入中国乃至世界，品牌知名度将显著提升。

本行相信，北京经济持续发展的区位优势和本行正在扩大的市场领域、优异的价值创造能力、具有影响力的银行品牌，将为本行未来业绩增长带来广阔前景并奠定坚实基础。

## （二）拥有稳健的风险管理和严格的内控能力

本行信守以提高风险管理水平来增强核心竞争力。自成立以来，本行始终坚持“稳健经营”的管理理念，从风险文化、风险偏好、治理结构、政策体系、业务流程、决策机制、信息系统建设等方面不断强化风险管理能力，在业务稳定发展的同时资产质量得到显著提高。2004年12月31日、2005年12月31日、2006年12月31日和2007年3月31日，本行的不良贷款余额和不良贷款比率持续下降，分别仅为49.43亿元、48.93亿元、46.41亿元、45.70亿元和4.53%、4.38%、3.58%、3.34%。

本行致力于建立健全风险治理结构，在董事会和高级管理层下设专门的风险委员会，负责制定全行风险管理战略、风险管理的基本政策与制度，在重大风险管理决策、指导全行风险管理工作等方面发挥了积极作用。

本行致力于建立全面、独立、高效的风险管理体系和内部控制体系。按照“市场准入有政策、业务操作有流程、违规责任必追究”的原则，以建立流程银行和垂直化管理体系为核心，本行逐步建立健全了涵盖所有业务部门、所有业务线的

风险政策制度体系，规范各项业务操作流程。本行建立了专业化、扁平化的授信决策审批机制和贷后管理机制，通过差异化授权、全面风险报告、关键风险点控制、关键岗位资格认证等多种举措，加强全面风险管理，保障各项业务高质量增长。

本行重视吸收外方股东ING银行和IFC在风险管理方面的先进经验和先进技术，积极借鉴国际先进银行的风险管理实践，建立风险计量工具，推进风险量化管理，配套开发相应的风险管理系统，提升风险管理水平。

在内部控制方面，本行在北京地区实行总行、支行两级扁平化的管理结构，在缩短汇报路径的同时强化了内部控制。本行注重发挥内部控制“三道防线”对各类风险的协同防控作用，不断健全本行风险防范长效机制。本行内部审计部门从充分性、合规性、有效性和适宜性四个方面对本行内控制度进行全面评价，不断夯实内控管理基础。本行于2000年成立核算中心，将分散的会计业务集中统一处理，规范核算业务操作，保证会计核算的真实准确，有效地防范经营风险，发挥监督保障职能，进一步完善内控体系。

本行成立时，承继了城市信用合作社遗留的大量不良资产。本行采取多种措施积极消化历史不良，在没有依靠政府注资和实施不良资产剥离的情况下，依靠自身盈利能力消化了历史遗留的不良资产。

本行相信，稳健、审慎的风险管理和内部控制有助于本行业务快速发展的同时继续保持良好的资产质量，为股东持续创造良好的回报。

### （三）拥有广泛而深厚的本土公司客户关系

作为一家植根于首都地区的商业银行，本行积累了优质合理的客户资源。一是以精细化理念为先导，贯彻市场细分、分层开发的指导思想，本行重点培育了一批以重要政府客户、中央及市属重点企业客户为代表的优质“精品客户”资源。二是本土化的发展历程形成了在政府客户服务方面的天然优势，在教育、医疗、卫生、劳动等优质系统客户开发方面具有较强市场竞争力，并中标北京市区两级财政集中支付业务和北京市财政非税收入收缴改革业务代理银行，这些行业客户形成了本行鲜明的系统客户资源；三是基于战略定位和可持续发展的考虑，本行在对北京地区中小企业深刻理解和长期合作的基础上开发了一大批高成长性中小企业客户，是中国银监会北京监管局在北京地区指定的第一家小企业贷款试点

行。

专业、个性和超值的金融解决方案是本行维护客户关系的关键。一是通过北京地区领先的信息技术和系统建设能力，开发财政集中支付系统等满足财政业务、医保业务等系统客户独特的金融需求；二是在全国城市商业银行中率先取得短期融资券主承销资格，为大型优质客户提供高品质的综合化服务，同时促进本行的中间业务发展；三是坚持为细分客户量身打造整体解决方案，推出的“小巨人”中小企业产品系列包括“创融通”、“及时予”、“信保贷”、“助业桥”四大系列共计57种产品，2006年荣获中国中小企业协会主办的首届中国中小企业融资论坛评选的“最佳中小企业融资方案”。本行还荣获银监会评选的2006年全国银行业金融机构小企业贷款工作先进单位；四是创新经营理念，加强与中小企业专业担保机构合作，本行中小企业担保贷款余额占北京地区担保贷款余额总量的75%以上。

#### （四）拥有覆盖本地且规模庞大的个人客户群体

本行正在实施向零售业务转型的经营战略，依托首都北京经济增长快、人均收入水平高、消费业发达、对外交往频繁的地域优势，针对细分的客户市场与目标客户群，加快产品创新、渠道开拓与服务质量提升。截至2006年12月31日，本行拥有820万个人客户资源；作为北京市唯一的医疗保险基金结算和存储银行，本行为529万医保客户提供金融服务。同时，本行公司银行业务在教育、医疗、卫生、劳动等系统及中小企业客户的优势为零售业务拓展提供了丰富的优质个人客户资源。

本行是北京市属高校国家助学贷款独家经办银行；是第一家获得储蓄国债代销业务资格的城市商业银行；同时，本行也是国内首家获得衍生产品交易资格的城市商业银行、国内首家获得代客境外理财（QDII）业务资格的城市商业银行，这些资格的取得极大地推动了本行的产品创新，丰富了本行产品类型，提升了本行服务品质。

本行发行的“心喜”系列本外币个人理财产品在和讯网主办的“2006年度财经风云榜”评选活动中荣获“2006年度中国理财产品最具投资价值奖”，并被《卓越理财》杂志评选为2006年度最受欢迎人民币理财产品及外汇理财产品。

### （五）拥有全方位、现代化、立体式分销渠道网络

本行各项业务的快速发展得益于本行分布广泛且布局合理的分销网络。截至2007年3月31日，本行在北京地区拥有123家支行，覆盖了包括北京市的首都功能核心区、城市功能拓展区、城市发展新区等北京重要的财富聚集和经济增长区。

本行在中关村核心地区设立本行首家“财富中心”，针对高端客户提供专业化理财规划。作为零售银行发展战略的重要部分，本行正在实施社区银行战略，引入ING银行全球领先的零售支行管理经验，将ING银行的全球零售经验进行本地化改造，突破传统支行的经营管理模式，以客户为核心提供全方位金融服务，建立针对零售客户的全新社区银行支行体系，打造业内领先的零售银行理念与模式，协助提高现有支行的零售业务能力，提升本行核心竞争力。2006年，本行的临柜业务服务质量在北京银监局的评价报告中位居前列。

截至2006年12月31日，本行每网点平均贷款余额为11亿元，每网点平均存款余额为19亿元，高于同期国内上市银行的平均水平。

同时，本行为客户提供包括自助银行、自助存取款机、自助缴费终端以及电话银行、网上银行等全方位、立体式的现代化综合服务渠道，为个人客户提供结算、理财和消费信贷等一站式金融服务。截止2007年3月31日，本行拥有46家自助银行、364台自助存取款机具、461台自助缴费终端和1个客服中心为客户提供便捷、高效、安全的电子银行服务。

### （六）拥有良好的公司治理结构和优秀的管理团队

本行不断致力于完善公司治理机制。本行于2005年3月引入ING银行作为战略投资者和国际金融公司（IFC）作为财务投资者。入股后，ING银行和IFC分别拥有本行19.9%和5%的股权，使本行成为当时国内唯一外资股东为最大股东的城市商业银行。另外，本行有60.58%国内法人股份和14.52%的自然人股份，使本行具有合理的股权结构，初步形成了责权清晰、运作规范、相互制衡的现代公司治理机制。

良好的公司治理结构促进本行形成了灵活、务实、高效的管理体制和机制，形成了干部能上能下、员工能进能出、以业绩论英雄的独特企业文化。本行秉承为客户创造价值、为股东创造收益、为员工创造未来、为社会创造财富的发展使

命，突出讲求业绩表现、团队合作、弘扬正气、忠诚奉献的团队文化，为本行的长远发展奠定了稳固基础。

本行拥有一支诚信敬业、勤奋务实、专业精湛、管理经验丰富的管理团队。本行的高级管理团队平均年龄49岁，在银行业拥有平均20年以上的工作经验，在北京经济金融业的发展与变革中积累了丰富的实践经验。本行的高级管理层自建行以来一直保持稳定，熟知北京银行各项业务发展和经营转变，带领本行实行了战略转型和跨区域经营，展现了卓越的战略眼光和执行能力。

本行的董事长闫冰竹先生拥有经济学和管理学硕士学位、高级经济师职称，享受经国务院批准的政府特殊津贴。闫先生拥有超过30年的金融实践经验，尤其在商业银行风险管理、内部控制和企业文化建设等领域富有经验，2004年当选为中华经济英才，2005年获得北京市先进工作者荣誉称号，2006年被评为中国金融年度人物、中国十佳金融新锐人物。闫先生现任中国金融学会常务理事，中国银行业协会副会长，北京市金融学会副会长，中国青年企业家协会副会长。

本行行长严晓燕女士拥有经济学和管理学硕士学位、高级经济师职称。严女士拥有30余年的金融实践经验，熟悉银行经营运作的各方面工作，尤其精通和擅长银行财务、信贷和风险控制，在商业银行业务拓展方面拥有丰富的高层管理经验，富于坚韧毅力、进取意识和创新精神，在北京银行提升服务品质、提高风险控制能力和运营绩效等方面发挥了重要作用。严晓燕女士现为中国金融学会理事，2006年被评为“中国城市商业银行年度人物”。

同时，ING银行向本行派驻了主管零售业务的副行长及主管风险管理的行长助理，他们具有多年的国际银行和专业金融工作经验，在本行的零售银行、风险管理和战略管理方面发挥了重要作用。

### （七）拥有与国际领先金融机构的战略合作

作为本行的最大股东，ING银行是本行的战略合作伙伴。ING银行是荷兰国际集团（ING集团）的核心企业，已将业务拓展至全球约50个国家，而其母公司ING集团是全球处于领先地位的国际性综合金融机构。

2005年3月，本行与ING银行签署了战略合作协议，ING银行在个人金融、风险管理、财务管理、IT系统改造、合规性管理等方面协助本行。ING银行提名的两名董事分别担任本行分管零售业务的副行长和负责风险管理的行长助理。在风



险管理方面，ING银行协助本行加强风险管理架构，发展和完善本行的风险管理系统，以及培育更关注风险的公司文化，并向本行派驻富有经验的管理人员协助本行规范和完善风险管理政策和业务运作流程。在零售业务方面，ING银行与本行在银行保险业务方面开展全面合作，大幅提升了本行中间业务的盈利能力；为配合本行提升营销能力，ING银行正在协助本行进行社区银行试点项目，通过将ING银行全球零售银行经验与本土情况相结合，营造本行全新的零售银行运作模式。在业务拓展方面，ING银行与本行在公司银行和零售银行业务上合作；ING银行协助本行开发创新金融产品，帮助本行改进资金交易业务。在技术支持与人员培训方面，本行与ING银行建立了技术援助管理委员会，制定战略合作的机制和流程，确保双方技术援助合作项目的顺利开展。ING银行参与并指导了本行管理信息系统、人力资源系统等项目的研发，并为本行的中高级管理人才提供风险管理、资金交易、公司业务、个人业务等方面的专业培训。

本行的另一重要合作伙伴国际金融公司（IFC）也是世界著名的金融机构，在过去12年来积极参与了中国的金融改革。IFC在公司治理、风险管理、人员培训等方面为本行提供了帮助。本行与IFC在环保节能领域也开展了信贷业务合作。

本行相信，与ING银行和IFC这样的国际领先金融机构的深入合作，不仅能够推动本行的国际化进程，而且将会使本行在我国银行业市场更具竞争优势。

#### （八）拥有先进的信息科技平台

本行拥有国内商业银行中先进的信息科技平台。自1997年以来，本行完成了全行数据大集中，实现了本行全部分支机构各项业务数据的集中和实时处理，为本行的业务扩展提供了技术保障。

本行已建立起集业务集中处理、客户信息管理及运营管理决策分析于一体的综合应用平台。本行建立了稳定、可靠、高效的核心业务系统、中间业务平台、银行卡系统、资金管理系统、国际业务结算系统、信贷管理系统、个贷系统、成本核算系统和绩效考核系统等系统。本行的信息系统有效地支持了本行业务的发展，并为本行的管理提供了高效的决策分析手段。

本行在信息技术方面具有强大的开发和运营能力。本行的信息系统具有系统建设快、项目开发周期短、应对业务变化灵活、易维护等特点。本行采用先进的IBM AS/400作为核心业务主机，因本行在AS/400系统建设和应用方面的突出表

现，2002年荣获“IBM中国区最佳Linux应用方案推广奖”；本行银行卡系统运行稳定、交易成功率高，2006年获得中国银联北京分公司授予的“跨行交易成功率优秀奖”。

本行始终如一地将有效控制信息系统风险作为信息系统建设的重要内容。本行于2001年即建成灾难备份中心，并本行已成功地进行了生产中心和灾难备份中心的切换，完成了全行范围的灾备演习。本行致力于优化全行网络结构，加固安全体系，有效保障生产系统稳定运行。

本行计划进一步加强本行的信息科技平台建设，并为本行的业务发展提供更加有力的支持。

## 四、业务和经营

### （一）概况

本行在国内的城市商业银行中居于领先地位。截至2007年3月31日，本行资产总额为人民币2,639.81亿元，贷款余额为人民币1,369.24亿元，存款余额为人民币2,225.88亿元。

本行的总部位于中国的首都北京，目前，几乎所有的业务都集中在北京。根据中国人民银行统计，本行2006年末在北京地区十五家中资商业银行的人民币存、贷款的市场占有率分别为7.72%和10.80%，分别位居第四位和第三位。

本行主要有三个业务分部：公司银行业务、个人银行业务以及资金业务。截至2007年3月31日，本行拥有2,085名公司银行贷款客户，同时，拥有80,000户个人银行贷款客户。本行通过传统的银行网络及电子银行渠道来为客户提供服务，本行的电子银行渠道包括网上银行、电话银行、自助银行、ATM机、CDM机以及其他的自动服务机具。截至2007年3月31日，本行在北京拥有46家自助银行、364台自助存取款机具、461台自助缴费终端和1个客服中心。2006年10月，本行在国内四个直辖市中靠近北京的直辖市——天津正式开办了天津分行。本行同时还同世界上52个国家和地区301家境内外银行建立了分行级以上的代理行关系。

自1996年成立以来，本行的业务取得了快速的发展，在资产质量、资本充足率、运营结构、风险管理、内部控制和企业文化建设等方面均取得了显著地提升。截至2007年3月31日，本行的不良贷款率、资本充足率和核心资本充足率分别为

3.34%、13.23%、8.99%。根据2006年6月英国《银行家》杂志发布的中国银行100强排名，本行按一级资本排名第十四位。

2005年3月，本行同ING银行建立了战略合作关系，ING银行为一家总部设在荷兰的国际金融机构，目前为本行第一大股东。自ING银行入股本行以来，本行已与其在风险管理、个人银行、公司治理、战略规划及其他技术支持等众多领域建立了密切的合作关系。本行相信，同ING银行的战略合作将会有助于优化本行的运营和管理结构、改善本行的公司治理，从而全面提升本行的竞争力，实现本行的战略增长目标。

## （二）本行主要业务

本行三个业务分部分别是公司银行业务、个人银行业务及资金业务。下表列示所示期间各个业务分部的收入在本行的营业总收入(即净息差、手续费及佣金收入、投资收益、公允价值变动损益、汇兑收益及其他净收入的总和)中所占的份额。

单位：百万元；%

|        | 2007年1-3月 |       | 2006年 |       | 2005年 |       | 2004年 |       |
|--------|-----------|-------|-------|-------|-------|-------|-------|-------|
|        | 金额        | 占比(%) | 金额    | 占比(%) | 金额    | 占比(%) | 金额    | 占比(%) |
| 公司银行业务 | 976       | 61.9  | 3,449 | 60.5  | 2,476 | 58.9  | 2,709 | 67.4  |
| 个人银行业务 | 197       | 12.5  | 806   | 14.1  | 665   | 15.8  | 631   | 15.7  |
| 资金业务   | 404       | 25.6  | 1,445 | 25.4  | 1,061 | 25.3  | 679   | 16.9  |
| 营业总收入  | 1,577     | 100.0 | 5,699 | 100.0 | 4,202 | 100.0 | 4,019 | 100.0 |

下表列示所示期间各个业务分部对客户的贷款情况。

单位：百万元；%

|      | 2007年1-3月 |       | 2006年   |       | 2005年   |       | 2004年   |       |
|------|-----------|-------|---------|-------|---------|-------|---------|-------|
|      | 金额        | 占比(%) | 金额      | 占比(%) | 金额      | 占比(%) | 金额      | 占比(%) |
| 公司贷款 | 102,604   | 74.9  | 96,199  | 74.3  | 83,539  | 74.7  | 75,963  | 69.7  |
| 票据贴现 | 22,821    | 16.7  | 21,700  | 16.7  | 16,181  | 14.5  | 19,212  | 17.6  |
| 个人贷款 | 11,499    | 8.4   | 11,678  | 9.0   | 12,063  | 10.8  | 13,851  | 12.7  |
| 全部贷款 | 136,924   | 100.0 | 129,577 | 100.0 | 111,783 | 100.0 | 109,026 | 100.0 |

### 1. 公司银行业务

本行为企业、政府机构以及金融机构提供广泛的公司银行产品和服务，包括

公司贷款、票据贴现、对公存款以及一系列基于佣金及手续费的产品和服务，例如：国际国内支付结算、现金管理服务、代理服务、担保服务、外汇兑换服务以及短期融资券承销服务。在本行 2007 年 1-3 月、2006 年、2005 年及 2004 年的总营业收入中，公司银行业务分别占 61.9%、60.5%、58.9%及 67.4%。截至 2007 年 3 月 31 日、2006 年、2005 年及 2004 年 12 月 31 日，在客户贷款总额方面，本行的公司贷款分别占 74.9%、74.3%、74.7%及 69.7%；而存款总额方面，公司存款则分别占 79.7%、81.4%、82.5%及 84.4%。

### (1) 公司贷款

公司贷款一直是本行贷款组合中比重最大的部分。本行的公司贷款主要是人民币贷款，同时有小部分为外币贷款。本行发放公司贷款一般要求提供抵押或担保，且只向高信用评级的客户提供信用贷款。截至 2007 年 3 月 31 日、2006 年 12 月 31 日、2005 年 12 月 31 日和 2004 年的 12 月 31 日，本行的公司银行贷款余额分别为人民币 1,026.04 亿元、961.99 亿元、835.39 亿元和 759.63 亿元，2004-2006 年的复合增长率为 12.5%。

为了加强本行的中小企业业务，自 2001 年起，本行实施了“小巨人”计划。2006 年，本行通过改进信贷审查和批准程序、整合并扩展相关贷款产品，对“小巨人”计划进行了优化。基于该计划，本行提供包括“创融通”、“及时予”、“信保贷”和“助业桥”四大系列，涉及各种融资产品 57 项，通过分支机构向本行的中小企业客户提供全系列的产品和服务。2006 年，本行的“小巨人”计划被中国中小企业协会评为“中小企业最佳融资方案”，本行被中国银监会评为“小企业贷款工作先进单位”。

#### 流动资金贷款

本行向公司客户提供流动资金贷款。本行提供的流动资金贷款包括期限在一年及一年以内的短期流动资金贷款和期限在一年以上三年以内的中期流动资金贷款。截至 2007 年 3 月 31 日、2006 年 12 月 31 日、2005 年 12 月 31 日及 2004 年 12 月 31 日，流动资金贷款分别占本行公司贷款总额的 49.2%、51.2%、52.5%及 56.5%。

### 固定资产贷款

本行为公司客户提供固定资产贷款，以满足客户在建设、扩张、更新或收购固定资产方面的融资需求。本行固定资产贷款主要包括基本建设贷款、技术改造贷款及房地产开发贷款。截至 2007 年 3 月 31 日、2006 年 12 月 31 日、2005 年 12 月 31 日及 2004 年 12 月 31 日，固定资产贷款分别占本行公司贷款总额的 42.4%、41.6%、35.6%及 31.7%。

本行的基本建设贷款主要为客户的基础设施建设和外延扩大再生产项目提供资金支持，此类贷款的期限一般在三年至八年，且实行浮动利率。

本行的技术改造贷款主要为客户进行机器设备购置及相关建造等固定资产更新改造提供资金支持，此类贷款期限一般为一年以上五年以内，且实行浮动利率。

本行的房地产开发贷款主要为客户进行房地产建设提供资金支持。本行一般要求客户对此类贷款提供抵押或担保，此类贷款的期限一般为一年以上三年以内，且实行浮动利率。

### 贸易融资及其他公司贷款

本行为从事国际贸易的客户提供一系列融资产品和服务，包括：保证金开立信用证、出口贴现、押汇、保函、打包贷款等。

#### (2) 票据贴现

票据贴现指按折扣价购买银行承兑汇票和商业承兑汇票。票据贴现是为客户提供的短期融资业务的一种。截至 2007 年 3 月 31 日，本行的票据贴现不良率为 0。本行为维持流动性的需要可向中国人民银行办理票据再贴现业务，或将本行持有的银行承兑汇票转让给其它金融机构。

截至 2007 年 3 月 31 日、2006 年 12 月 31 日、2005 年 12 月 31 日及 2004 年 12 月 31 日，本行的总票据贴现余额分别为 228.21 亿元、217.00 亿元、人民币 161.81 亿元及人民币 192.12 亿元。

#### (3) 收取手续费及佣金的产品和服务

本行向公司客户提供一系列的收取手续费及佣金的产品和服务，包括但不限

于结算、现金管理、代理服务、担保服务、外汇汇兑以及短期融资券承销服务。最近几年本行不断注重并将继续注重开发和提供收取手续费及佣金的产品和服务。2007年1—3月、2006年、2005年和2004年本行的佣金净收入分别为0.46亿元、1.75亿元、0.60亿元和0.48亿元。

#### *结算和现金管理服务*

本行向公司客户提供的结算清算业务包括支票、汇票和其它可转让工具。

本行提供的现金管理服务面对大型公司客户，帮助其管理现金流。现金管理服务包括现金收支和账户管理。

本行向公司客户提供各种大额资产管理服务，包括金融咨询、理财计划、投资顾问和资产管理服务。此外，通过本行的网上银行平台，公司客户可以在京津地区的集团实体之间进行实时的账户监控和资金转移。

#### *代理服务*

本行为公司客户和金融机构提供代理服务。本行为公司客户提供债券、投资基金和保险产品的分销业务。本行还提供委托贷款服务。

#### *担保服务*

本行为公司客户提供的担保服务主要有各类保函及承兑服务。本行从提供上述服务中收取费用。

#### *外汇*

本行为公司客户提供外汇服务，包括即期和远期外汇交易、人民币和主要外币之间的外汇结售汇业务。本行国际结算产品和服务主要包括进口信用证、出口信用证、进口代收、出口托收、汇出汇款、汇入汇款、光票托收及保函等。

#### *托管服务*

本行为北京市政府社会保障基金提供托管服务。2001年4月起，本行担任北京市医疗保险基金的托管人。本行拥有北京市业委会维修资金业务的开户行资质。

#### *短期融资券承销*

2006年3月，本行成为中国第一家获得人民银行批准，具有短期融资券主

承销商资格的城市商业银行。短期融资券在国内银行间市场发行和交易。

#### (4) 公司存款

本行向公司客户提供人民币和主要外币如美元、港币、欧元和日元的定期和活期存款服务，此类存款最高利率由人民银行确定。本行获准与某些特定的金融机构，例如与保险公司、邮政储蓄机构协商确定协议存款利率。对 300 万美元以上的外币存款，本行可以自由协商存款利率。此外，本行还提供通知存款，这种存款的利率高于活期存款，并且允许客户在提前 1 天或 7 天通知的条件下，提取其存款余额。本行相信公司存款为本行提供了巨额的低成本和稳定的资金来源。

截至 2007 年 3 月 31 日、2006 年 12 月 31 日、2005 年 12 月 31 日及 2004 年 12 月 31 日，本行的公司存款余额分别是 1,773.69 亿元、1,896.74 亿元、1,638.00 亿元和 1,465.29 亿元，2004-2006 年期间的复合年增长率为 13.8%。

#### (5) 客户

作为一家历史上一直注重服务于北京当地居民和企业的城市商业银行，本行同北京市政府及其各级机构建立了广泛而长期的合作关系。本行同大量的北京地区公共部门的客户建立了业务关系，这些客户包括北京的主要教育机构，如清华大学、北京大学、中国人民大学以及其他在北京的高等院校；北京市主要的公共事业公司，如自来水、电力、燃气等行业的公司；北京市的公共卫生机构，如市属重点医院等。

同时，本行对本地的中小企业有着深刻的理解，并同其建立了长期的关系。本行由原北京市 90 家城市信用社合并组建而来，原城市信用社主要向其辖区范围内的中小企业提供公司银行服务。本行自建立伊始，便将中小企业作为本行的重要客户。为提升本行的中小企业客户管理，本行进一步将中小企业客户分为中型企业、小型企业和微型企业，以便于为其设计和提供适合这些企业的产品和服务。本行的中小企业客户主要以高科技、批发零售企业为主，这些客户大都集中在北京经济最为发达的海淀区和朝阳区。

此外，本行积极与包括交通运输、基础设施、计算机服务及软件业、电信、制造、零售在内的对本行具有战略意义的行业领先企业发展客户关系。借助于 IFC，本行还开始致力于同环境保护、节能项目的客户建立关系，这些环保、节

能项目由于得到了我国政府的支持，本行相信这些客户代表了本行新的增长点。

截至 2007 年 3 月 31 日，本行拥有 7.2 万名结算客户，2,085 名公司贷款客户以及 4,777 名国际业务客户。

## (6) 营销

本行总行负责公司银行业务领域内的总体发展计划和发展战略，考虑产业、消费者和产品的基础上拓展本行的公司银行业务市场。总行负责协调、检查和管理全行公司银行业务的营销活动和效果。本行的公司银行业务营销活动由总行公司银行总部、其他业务部门以及分支行共同运作。总行的公司客户经理和产品经理经常和分支行的客户经理共同向重要公司客户推销本行的公司银行业务产品和各项服务，以期提高本行的营销效率和增加交叉销售的机会。本行已建立了强有力的公司银行产品和业务营销团队。2007 年 3 月 31 日，本行拥有 700 余名公司客户经理，实施了一系列业绩评估和激励机制，根据客户经理的业绩表现予以奖惩。

本行重视向潜在的大客户推销本行的金融服务。本行总行主要负责鉴别认定这些大客户，并且指导和支持分支行向这些重点客户开展营销活动。本行在与大型企业集团或行业内领先公司等目标客户合作的同时，也同样关注发展与优质中小企业客户的业务关系。

本行针对行业特征和客户的特点量身打造本行的营销策略。本行已经确定了基础设施建设、高科技、现代服务业、先进制造业和建筑业、能源生产和供应以及现代农业为公司客户贷款业务的主要行业。

此外，本行还致力于提供一体化和个性化的金融产品和服务来满足不同客户群的需求，这使本行有别于本行的竞争对手，同样也增加了本行的目标公司客户对业绩的独特贡献。本行按照为中小企业客户制定的“小巨人”计划为本行的优质中小企业客户提供系列综合性贷款。本行是国内最早建立中小企业服务中心、为中小企业客户提供“一站式”服务的商业银行之一。2005 年 12 月，本行和北京市发改委订立了合作协议，在北京建立网上中小企业贷款申请平台。该平台的运营资金由北京市政府提供，为本行搭建了另一条联系中小企业的渠道。

本行已经并将继续致力于提升跨不同行业和产品线的交叉销售服务。本行建立了相关激励机制，对本行的客户经理和其他营销人员在交叉销售方面的努力予



以奖励。

为了更有效地使用本行的公司客户数据和针对不同客户群量身打造营销策略，本行正在开发公司客户关系管理系统，并且计划在 2007 年内上线。

## 2. 个人银行业务

本行的个人银行产品和服务包括个人贷款、个人存款、银行卡和一系列收取手续费和佣金的产品和服务，例如个人财富管理、收款和支付、外汇、汇款和其他服务。为更好地服务于北京市居民，本行计划通过推行“社区银行”的方式进一步发展个人银行业务。2007 年 1—3 月、2006 年、2005 年和 2004 年本行的个人银行业务在总营业收入中分别占比 12.5%、14.1%、15.8%和 15.7%，本行的个人贷款业务分别占总贷款余额的 8.4%、9.0%、10.8%和 12.7%，本行的个人存款余额分别占总存款额的 20.3%、18.6%、17.5%和 15.6%。

### (1) 个人贷款

本行为个人客户提供个人住房贷款、个人汽车消费贷款、个人授信、国家助学贷款及其他个人贷款。截至 2007 年 3 月 31 日、2006 年、2005 年和 2004 年的 12 月 31 日本行的个人贷款分别占总贷款额的 8.4%、9.0%、10.8%和 12.7%。

#### 个人住房贷款

本行向个人客户提供购买新房或二手房的个人住房贷款，同时也提供个人住房贷款的转按揭业务。本行的个人住房贷款一般以购置的房产作抵押。本行根据借款人的资信状况和其它的确定因素，最高可以借贷房产购买价格或评估价值的 70—80%的金额给借款人。个人住房贷款期限最长可达 30 年，利率按照人民银行有关规定执行。本行还向客户提供个人住房政策性贴息担保贷款，是指本行运用信贷资金，向北京市公积金管理中心指定的公积金缴存人发放的用于购买自用住房的商业贷款，北京市公积金管理中心运用公积金经营收益，按照一定贷款额度向借款人贴息，贴息额为公积金贷款和商业贷款的利差。本行的个人住房贷款构成了个人贷款组合的主要部分，截至 2007 年 3 月 31 日、2006 年 12 月 31 日、2005 年 12 月 31 日及 2004 年 12 月 31 日，个人住房贷款余额分别占个人贷款余额的 79.9%、78.2%、71.0%及 62.6%。

### 个人汽车消费贷款

本行的个人汽车消费贷款金额最高为净车价的 70%，通常需要抵押或第三方担保。个人汽车消费贷款期限最长为 5 年，利率按照人民银行有关规定执行。截至 2007 年 3 月 31 日、2006 年 12 月 31 日、2005 年 12 月 31 日和 2004 年 12 月 31 日，本行个人汽车消费贷款额分别占个人贷款总额的 11.4%、13.3%、22.8% 和 30.9%。

### 其他个人贷款

本行还提供多种其他个人贷款产品，包括房产抵押贷款、有价单证质押贷款、个人授信、国家助学贷款等。

本行个人授信业务是指以本行认可的人民币有价单证为质押或以本行认可的房产为抵押，在一定期限内授予授信申请人一定信用额度，授信申请人在此额度及期限内，可循环使用贷款的个人信贷业务。

本行开办的国家助学贷款业务是指向北京市属、市管高等院校的全日制贫困学生提供的贷款，用于支付学费、住宿费和生活费。北京市财政对获得此项贷款的学生在校期间的贷款提供 100% 贴息，市财政和各高校每年按照此项贷款年度发放额的 7% 为本行提供风险补偿金，其中市财政和高校分别承担 50%。

此外，本行还提供房地产抵押贷款及本行存单、本行销售国债、本行认可保单及本行销售的理财产品作质押的贷款。

## (2) 银行卡业务

本行的银行卡有人民币借记卡、人民币和美元双币种借记卡。本行向持有本行存款账户的个人客户发行借记卡，并且直接从持卡人的存款账户内扣除经由此卡所进行的交易行为涉及的金额。本行的银行卡业务收入来自代理商佣金、银行间交易费和部分持卡人缴纳的年费。截至 2006 年 12 月 31 日，本行发行的银行卡总数大约为 375.2 万张，2007 年 1—3 月、2006 年、2005 年和 2004 年，银行卡业务收入分别为 1,099 万元、4,063 万元、2,866 万元和 964 万元。

本行的人民币借记卡和双币种借记卡为多功能借记卡，此类借记卡可为持卡人提供现金存取、账单支付和转账等业务服务。本行向高端客户发行美元和人民币的双币种 VIP 借记卡，并向 VIP 卡持卡人提供财富管理和有其他附加值的产品

和服务。针对高端女性客户，本行还发行了名为“彩蝶卡”的特种VIP卡。

本行的人民币借记卡和双币种借记卡可在全国范围内的中国银联的网络中使用。双币种借记卡通过中国银联的网络可在国外使用，也可在Visa的网络中使用。

本行已建立了信用卡运营的网络设施。根据市场及其他条件的发展，本行计划在2007年底开展信用卡业务。

### **(3) 收费、佣金产品及服务**

本行为个人银行客户提供一系列收取手续费和佣金的产品和服务。这些产品和服务包括：个人理财、收款与支付、外汇、汇款和其他服务等。

#### *个人理财服务*

本行提供一系列个人理财产品和服务，包括：理财咨询服务、投资产品、银行保险、代理服务。本行2006年全年发行“心喜”人民币理财产品36期、产品97个，募集资金71亿元；发行“心喜”外币理财产品33期、产品81个，募集资金2.6亿美元。本行与部分保险公司合作，为其代理销售保险产品。另外，本行还代理发行国债、开放式基金产品、个人储蓄国债。本行是国内商业银行中首批获得个人储蓄国债承销及分销资格的商业银行之一，同时也是第一家获得此项资格的城市商业银行。2006年9月，本行成为第一家获得开办QDII业务资格的城市商业银行。

#### *收款和支付服务*

本行为客户提供多种收款及支付服务，包括：代发工资、代收水电费、代收通讯费及其他缴费服务等。此外，本行还为个人银行客户提供外币光票托收服务。

#### *外汇*

本行为个人银行客户提供人民币与国际主要货币的兑换业务，以及旅行支票、光票托收等其他外汇有关的业务。

#### *汇款及其他服务*

本行提供人民币、外币的转账与汇款业务，也提供保管箱业务。

#### (4) 个人存款

本行的个人存款产品有活期存款、定期存款和通知存款。目前，本行提供的人民币定期存款的期限从三个月至五年不等，提供的外币存款的期限从一个月到两年不等。本行的个人定期存款产品还包括按月存本取息和教育储蓄存款产品。本行的通知存款利息高于活期存款利息，客户可以提前 1 天或 7 天通知，提取款项。

截至 2007 年 3 月 31 日、2006 年 12 月 31 日、2005 年 12 月 31 日及 2004 年 12 月 31 日的个人存款分别为 452.19 亿元、434.16 亿元、347.47 亿元及 269.98 亿元，2004-2006 年年均复合增长率为 26.8%。

#### (5) 客户

本行个人银行业务拥有覆盖北京地区的广泛客户基础。截至 2007 年 3 月 31 日，本行拥有 80,000 户个人贷款客户，客户涵盖了北京市人口构成的主要群体。为满足不同客户群体对个性化服务的需求，本行已经加大了利用本行的信息技术系统的力度，实施精细分析的营销策略，为客户提供量身打造的个人银行产品和服务。

作为北京市医保资金的托管单位，截至 2007 年 3 月 31 日，本行拥有 529 万个医保客户。本行相信，这些医保客户是本行发展个人银行业务的重要资源，本行也计划加大力度了解这些客户，以为其提供个性化的个人银行产品和服务。

此外，本行作为北京市主要企业及市区级政府部门的工资代发银行之一，拥有了大批收入水平较高且来源稳定的个人客户群体。同时，作为一向注重开发中小企业客户的商业银行，本行还拥有大量的中小企业业务客户，这些客户是本行实施产品交叉销售，营销高盈利性产品的主要目标。

#### (6) 营销

本行总行负责个人银行产品和服务的总体市场营销战略、市场营销活动的制订和开展，并负责广告及其他营销活动，协调分行和支行的营销活动。本行主要通过本行的网点及电子分销渠道开展个人银行产品的营销和促销活动。本行每个网点的个人银行客户经理直接负责维护和发展个人银行客户的关系，并向其营销本行的个人银行产品和服务。截至 2007 年 3 月 31 日，本行共有 557 名个人银行

客户经理。

作为营销活动的重要组成部分，本行加强了本行品牌认知及个人银行产品认知的工作。本行通过在电视、电台、网页、报纸和其他媒体上刊登广告的形式，加强公司形象的树立，加强“心喜”理财产品、“京”卡、VIP 客户服务和个人贷款等产品和服务的推广。为凸显本行与竞争对手不同的市场形象，本行已经进行了大量提高本行服务质量的工作，并且未来还将继续为之努力。

本行在细分客户的基础上，量身打造本行的营销战略。本行致力于为高端客户提供组合化、差别化、个性化的产品和服务，以满足客户对银行产品日益复杂的需求，本行的理财产品主要瞄准此类高端客户。2007年4月26日本行建立了首家财富中心，专门开展本行的个人理财产品和服务的营销，本行还计划在未来建立更多的财富中心。2005年1月，本行为满足女性客户对银行服务的需求，在北京市朝阳区相对发达的社区——望京社区推出了“女子银行”，并推出“彩蝶”理财管理服务，开通了女子银行网站 [www.womenbank.com.cn](http://www.womenbank.com.cn)，发行女士专用的“彩蝶”VIP卡。为树立和推广本行“女子银行”品牌，本行组织了一系列针对女性的活动。本行正在建立并完善个人银行客户关系管理系统，并计划于2007年11月采用升级后的客户关系管理系统。本行相信，升级后的系统将使本行能提高个人银行客户细分能力、加强客户数据的分析与运用，从而使本行能更积极地为目标客户群提供个人银行产品。

本行在交叉销售个人银行产品和服务方面加大了工作力度。例如：通过为本行的公司银行客户提供代发工资，本行获得了向这些单位的员工营销个人银行产品的机会。

### **3. 资金业务**

本行的资金业务主要包括货币市场交易、外汇市场交易、证券投资和交易、衍生工具交易和代理客户资金交易等。2007年1—3月、2006年、2005年及2004年资金业务的营业收入分别占本行业务收入的25.6%、25.4%、25.3%和16.9%。

#### **(1) 货币市场交易**

本行的货币市场交易主要包括(i)资金拆借。即与国内外金融机构进行的资金拆入和拆出业务；(ii)回购交易。指本行以人民币国债、政策性银行债券、央

行票据等债券做质押而进行的资金融通业务。2007年1月，本行经央行批准，成为上海银行间同业拆放利率（Shibor）首批十六家报价行之一。自1997年作为最早加入货币市场的成员之一，本行历年均被评选为货币市场优秀交易成员单位。

## （2）证券投资与交易

本行开展固定收益的投资业务，同时还开展货币交易、固定收入工具、衍生产品业务。2000年本行成为央行公开市场操作的首批一级交易商之一、2001年本行成为银行间债券市场首批九家双边报价商之一；本行历年是财政部国债甲类承销商、政策性银行金融债券和诸多商业银行金融债券的承销团成员单位。

本行主要通过评估利率、汇率、信用及其他与投资相关的风险，为本行的投资组合设定目标回报。在对包括投资组合中的外币证券进行估值时，本行同时也考虑主权信用风险。目前，本行的投资组合包括国债、人民银行、政策性银行及国内金融机构发行的证券或票据以及符合人民银行核准资格的企业发行的短期融资券。在国际市场上，本行主要投资于外国政府及金融机构发行的投资级以上的外币债券及投资于我国政府和政策性银行发行的境内、境外美元债。

本行的投资组合主要由债券组成。本行将投资组合分类为：(i)以公允价值计量债券（主要为交易目的而持有的债券）；(ii)应收款项（具有固定或确定的支付，但无市场报价或缺乏活跃交易，即不能分类到持有到期，也不是可供交易的除衍生产品外的金融资产）；(iii)持有到期的证券；(iv)可供出售的证券。应收、持有到期证券及可供出售的证券主要是为投资目的而持有。

## （3）代理客户资金交易

本行为客户提供债券的代理交易、结算服务。另外，本行为客户提供人民币与外币兑换服务，为客户代理即期、远期外汇买卖及其他金融衍生产品买卖。为规避代客交易的金融衍生产品带来的敞口风险，本行一般采用及时平盘方式来进行风险管理。

## 4. 产品定价

### (1) 产品和服务定价政策

#### *贷款和存款利率*

商业银行应在人民银行设定的基准利率的浮动区间内订立人民币贷款和存款利率。截至2006年12月31日前三年度,人民银行分别在2004年10月29日、2006年4月28日和2006年8月19日调高了人民币贷款及/或存款的基准利率。此外,人民银行于2005年3月17日取消商业银行自营性个人住房贷款优惠利率。

下表列出所示期间内有效的基准利率:

| 项 目                      |                              |                              | 人民银行人民<br>币存款与贷款<br>基准利率    |                             |                             |                             |                            |                |
|--------------------------|------------------------------|------------------------------|-----------------------------|-----------------------------|-----------------------------|-----------------------------|----------------------------|----------------|
|                          | 2002. 2. 21-<br>2004. 10. 28 | 2004. 10. 29-20<br>06. 4. 27 | 2006. 4. 28-20<br>06. 8. 18 | 2006. 8. 19-200<br>7. 3. 17 | 2007. 3. 18-200<br>7. 5. 18 | 2007. 5. 19-20<br>07. 7. 20 | 2007. 7. 21-2007.<br>8. 21 | 2007. 7. 21-目前 |
| <b>贷款</b>                |                              |                              |                             |                             |                             |                             |                            |                |
| <b>短期贷款</b>              |                              |                              |                             |                             |                             |                             |                            |                |
| 六个月以内（含六个月）              | 5. 04                        | 5. 22                        | 5. 40                       | 5. 58                       | 5. 67                       | 5. 85                       | 6. 03                      | 6. 21          |
| 六个月至一年（含一年）              | 5. 31                        | 5. 58                        | 5. 85                       | 6. 12                       | 6. 39                       | 6. 57                       | 6. 84                      | 7. 02          |
| <b>中长期贷款</b>             |                              |                              |                             |                             |                             |                             |                            |                |
| 一至三年（含三年）                | 5. 49                        | 5. 76                        | 6. 03                       | 6. 30                       | 6. 57                       | 6. 75                       | 7. 02                      | 7. 20          |
| 三至五年（含五年）                | 5. 58                        | 5. 85                        | 6. 12                       | 6. 48                       | 6. 75                       | 6. 93                       | 7. 20                      | 7. 38          |
| 五年以上                     | 5. 76                        | 6. 12                        | 6. 39                       | 6. 84                       | 7. 11                       | 7. 20                       | 7. 38                      | 7. 56          |
| 个人住房按揭贷款： <sup>(1)</sup> |                              |                              |                             |                             |                             |                             |                            |                |
| 五年或五年以下                  | 4. 77                        | 4. 95                        | 6. 12                       | 6. 48                       | 6. 75                       | 6. 93                       | 7. 20                      | 7. 38          |
| 五年以上                     | 5. 04                        | 5. 31                        | 6. 39                       | 6. 84                       | 7. 11                       | 7. 20                       | 7. 38                      | 7. 56          |
| 个人住房公积金贷款：               |                              |                              |                             |                             |                             |                             |                            |                |
| 五年或五年以下                  | 3. 60                        | 3. 78 <sup>(2)</sup>         | 4. 14 <sup>(4)</sup>        | 4. 14                       | 4. 32                       | 4. 41                       | 4. 50                      | 4. 59          |
| 五年以上                     | 4. 05                        | 4. 23 <sup>(3)</sup>         | 4. 59 <sup>(5)</sup>        | 4. 59                       | 4. 77                       | 4. 86                       | 4. 95                      | 5. 04          |
|                          |                              |                              |                             |                             |                             |                             |                            |                |
| <b>存款</b>                |                              |                              |                             |                             |                             |                             |                            |                |
| <b>活期</b>                | 0. 72                        | 0. 72                        | 0. 72                       | 0. 72                       | 0. 72                       | 0. 72                       | 0. 81                      | 0. 81          |
| <b>定期（整存整取）</b>          |                              |                              |                             |                             |                             |                             |                            |                |
| 三个月                      | 1. 71                        | 1. 71                        | 1. 71                       | 1. 80                       | 1. 98                       | 2. 07                       | 2. 34                      | 2. 61          |
| 六个月                      | 1. 89                        | 2. 07                        | 2. 07                       | 2. 25                       | 2. 43                       | 2. 61                       | 2. 88                      | 3. 15          |



|    |      |      |      |      |      |      |      |      |
|----|------|------|------|------|------|------|------|------|
| 一年 | 1.98 | 2.25 | 2.25 | 2.52 | 2.79 | 3.06 | 3.33 | 3.60 |
| 二年 | 2.25 | 2.70 | 2.70 | 3.06 | 3.33 | 3.69 | 3.96 | 4.23 |
| 三年 | 2.52 | 3.24 | 3.24 | 3.69 | 3.96 | 4.41 | 4.68 | 4.95 |
| 五年 | 2.79 | 3.60 | 3.60 | 4.14 | 4.41 | 4.95 | 5.22 | 5.49 |

注：（1）自2005年3月17日起生效，人民银行规定的个人住房按揭基准利率与人民银行规定的相同期限贷款基准利率相同；

（2）自2005年3月17日起增加至3.96%；

（3）自2005年3月17日起增加至4.41%；

（4）经人民银行同意，建设部办公厅于2006年4月28日发布通知，自2006年5月8日起，上调各档次个人住房公积金贷款利率0.18个百分点，据此五年或五年以下贷款利率由3.96%调整为4.14%；

（5）经人民银行同意，建设部办公厅于2006年4月28日发布通知，自2006年5月8日起，上调各档次个人住房公积金贷款利率0.18个百分点，据此五年以上期限贷款利率由4.41%调整为4.59%。

随着我国政府进一步放松利率管制，商业银行在确定人民币贷款利率和人民币存款利率方面有了更多的自主权。

下表列出所示期间内的人民币存贷款利率浮动区间：

|      | 贷款                                 |                                | 存款                  |                   |
|------|------------------------------------|--------------------------------|---------------------|-------------------|
|      | 2004.1.1-2004.10.28 <sup>(1)</sup> | 2004.10.29起 <sup>(2)</sup>     | 2004.1.1-2004.10.28 | 2004.10.29起       |
| 利率上限 | 人民银行基准利率的170%（农村信用社为人民银行基准利率的200%） | 无限制（城市信用社和农村信用社为人民银行基准利率的230%） | 除协议存款外按人民银行基准利率执行   | 除协议存款外按人民银行基准利率执行 |
| 利率下限 | 不低于人民银行基准利率的90%                    | 不低于人民银行基准利率的90%                | 除协议存款外按人民银行基准利率执行   | 0%                |

注：（1）住房按揭贷款、优惠贷款和若干其他国务院指定贷款的利率不得超过人民银行基准利率；

（2）2005年3月17日起，个人住房贷款利率浮动区间同商业性贷款，即上限放开，下限为人民银行贷款利率基准利率的0.9倍。2006年8月19日起，个人住房贷款利率下限扩大为贷款基准利率的0.85倍。

2004年1月1日前，所有期限在一年或一年以下的人民币贷款须按要求采用固定利率，而一年期以上的人民币贷款须采用浮动利率。当适用的人民银行基准利率发生变动后，采用浮动利率的公司贷款的利率通常在利率变动后，于借款日下一周年届满时重新确定，而采用浮动利率的住房按揭贷款的利率则在利率变动后下一年的1月1日重新确定。

自2004年1月1日起，允许一年期以上的贷款（除个人住房贷款）采用固定利率方式。对于公司贷款和个人消费贷款，商业银行可以与借款人协商按月、按季或按年调整浮动利率条款。住房按揭贷款浮动利率条款在适用基准利率调整后下一年的1月1日重设。自2005年3月17日起，对住房按揭贷款利率的重设机制与其他商业贷款相同。

自2004年10月29日起, 商业银行可以自行设定人民币存款利率, 条件是所设定利率不得超过人民银行规定的适用基准利率。然而, 这一限制不适用于协议存款的利率设定。协议存款包括中资保险公司存款额等于或超过3,000万元且存款期限超过5年的存款、或现已完成或正在进行的全省(自治区、直辖市)养老保险个人账户基金改革试点的省级社会保险经办机构存入的养老保险个人账户基金存款额等于或超过5亿元且存款期限超过5年的存款、或国家邮政局邮政储汇局存款额等于或超过3,000万元且存款期限超过3年的存款、社保基金理事会起存金额不低于5亿元且存期在5年以上的存款。

人民银行一般不对外币计价贷款利率进行管制。除期限在一年或一年以下, 且金额低于等值于300万美元的美元、港元、日元或欧元的存款利率不得超过人民银行规定的小额外币计价存款利率上限外, 其他外币存款利率一般不受管制。

商业银行可以在人民银行再贴现率基础上, 按不超过同期贷款利率(含浮动)加点确定贴现利率。人民银行再贴现利率从1999年6月10日到2001年9月10日为2.16%; 从2001年9月11日到2004年3月24日为2.97%; 从2004年3月25日起为3.24%。

#### *手续费和佣金产品和服务*

根据中国银监会和国家发改委颁布并自2003年10月1日起施行的《商业银行服务价格管理暂行办法》, 商业银行服务价格分别实行政府指导价和市场调节价。执行政府指导价格的服务项目包括人民币基本结算类业务, 如银行汇票、本票、支票、汇兑、委托收款以及中国银监会和国家发改委指定的其他商业银行服务项目。实行市场调节价的服务价格由商业银行总行根据市场情况自行决定。商业银行至少要在实施新的收费标准15个工作日前向中国银监会报告, 并至少在10个工作日前在相关的营业场所公告。

### **(2) 本行的产品和服务定价政策**

银行产品及服务的定价受中华人民共和国相关规定的限制。本行可以根据自身判断, 对其人民币贷款制订最低不低于人民银行制订的基准利率的90%(个人按揭贷款为85%)的利率。本行的定期和活期人民币存款利率根据人民银行制订的最高基准利率, 由本行自身判断确定。由中国银监会和国家发改委确定的人民币清算业务等收费或佣金产品的定价执行规定指导价格。本行能确定基于市场条

件及自身成本支出基础上的收费和佣金产品和服务的定价。

本行根据相关条例、规定和指引，考虑了对相关风险进行调整后的回报率，确定本行产品和服务的定价。在具体确定本行产品和服务定价时，考虑的因素有本行资产的风险、客户对本行业务的贡献、资本成本与其他成本支出以及风险调整后的预期回报。例如：本行对中小企业客户的贷款一般高于基准利率，而对大型国有企业贷款利率可能定在最低利率水平。此外，本行还考虑整个市场环境情况、竞争对手提供的相同产品和服务的定价水平。本行一般在公司贷款经批准发放每满一年时对其进行重定价，而个人贷款在每年一月一日重新定价。

本行正在建立内部资金转移定价机制，以便在考虑多种因素的基础上确定本行内部资金转移的价格，这些考虑因素包括：央行基准利率水平、市场利率水平及趋势、本行存贷款利率结构、本行资产负债管理战略和目标等。本行相信，内部资金转移定价系统的运用将有助于本行更有效地进行产品和服务的定价。

## 5. 营销渠道

本行的业务主要集中于北京市13个区县。本行通过传统的网点系统为客户提供服务，同时也采用了电子银行的渠道，这些电子银行渠道包括网上银行、电话银行、手机银行、自助银行、ATM机、CDM机，以及其他自动服务设备。本行已在天津设立了分行。本行还与世界上52个国家和地区的301家境内外银行建立了分行级以上的代理行关系，以推进本行的国际业务。

### (1) 分支网点

截至2007年3月31日，本行在北京拥有123家支行，超过94%的支行位于城区，其中大多数网点位于海淀区、朝阳区及西城区。海淀区是中国著名大学、研究所、科学园区、技术中心的集中地；朝阳区是北京众多著名商贸企业集中地；西城区聚集了众多中国最大的金融机构及国有企业的总部。这三个区的经济发展要高于北京其他地区。

本行在北京各区县的网点数量参见“第五章 发行人基本情况”。

2006年10月，本行在天津开设了天津分行。基于市场环境、监管审批及在北京、天津开展业务的经营结果，本行计划于2007年内在天津开设两家支行并在上海开设上海分行。

为推进个人银行业务，向客户提供高质量银行产品和服务，并进行网点的战略性扩张，自 2006 年起，本行在北京选择天通苑小区、三环新城、四季青及建外 SOHO 创造性的开设了“社区银行”，以致力于为社区居民、社区中小企业服务。在本行战略投资者 ING 银行帮助下，本行对“社区银行”概念进行重新定义，开发并实施了一套标准化操作流程，定义和流程涵盖了“社区银行”的客户知识层次、产品组合、营销文化、员工队伍及组织架构、业绩评价等方面。基于这一社区银行经营理念和操作流程，本行在北苑路支行、四季青支行、报国寺支行建立或运作了“社区银行”。本行计划未来在北京通过开办新的“社区银行”网点、在其他经选择的分支机构中推广“社区银行”的标准程序和操作来扩展本行的“社区银行”网络。

## (2) 电子银行

本行提供电子银行服务，客户能够通过网上银行、电话银行、手机银行、自助银行、ATM机、CDM机及其他自动终端设备查询自己的账户或进行交易。本行正在通过丰富电子银行产品并改进电子银行功能等方式来不断提高客户对本行电子银行产品的使用率。

### *自助银行、ATM机及其他自动服务设备*

截至2007年3月31日，本行在北京拥有46家自助银行、364台自助存取款机具、461台自助缴费终端和1个客服中心。自助银行、ATM机及其他自动服务设备的使用可有效控制成本，本行计划继续扩张电子分销网络。

### *网上银行*

本行在“新e代”品牌下，通过本行网址<http://www.bankofbeijing.com.cn>为公司客户和个人客户提供电子银行服务。本行为公司客户提供的网上银行产品和服务有：资金划转、缴费服务、账户查询、现金管理服务、代收服务、代发工资、代理费用报销、开立定期存款、开立通知存款、国债申购，并为集团客户提供集团资金的上收和下拨服务。通过“银企直联”系统，本行为集团型客户提供个性化产品和服务，允许集团型客户直接与本行的网上银行系统连接，实现账户查询、账户信息下载、资金划转、集中资金管理等功能。另外，本行的网上银行系统为公司客户提供电子交易平台，可为客户实现费用收取和其他交易。

对个人银行客户，本行的网上银行提供的服务包括：账户信息查询、活期存款转定期存款、转账汇款、缴费服务、外汇买卖、网上购物和基金申购业务。本行高度重视网上银行安全问题，通过第三方提供的数字认证来进行客户身份认定，允许其接入本行的网上银行系统。

#### 电话银行

本行通过“96169”提供全天候的电话银行服务。本行电话银行自动语音系统为客户提供账户查询、缴费、账户管理、外汇买卖等服务。本行在北京设立客户服务中心，为客户提供紧急挂失、业务咨询服务，并收集客户投诉和建议。本行也进一步通过客户服务中心为本行或第三方提供电话营销服务，如提供订购机票服务等。

#### 手机银行

本行客户通过手机银行接收账户变动等短信通知，并可以通过手机发送短信信息查询账户信息。

### 五、主要贷款客户

本行主要贷款客户详细情况详见本招股说明书“第十三章 管理层讨论与分析——资产负债重要项目分析”。

本行董事、监事及高级管理人员未在上述主要贷款客户中占有权益。

主要贷款客户北京市国资公司持有本行5%以上的股份。

### 六、主要固定资产及土地使用权

本行固定资产是指为经营目的而持有的使用期限超过一年的房屋及建筑物（包括土地使用权）、租入固定资产改良支出、办公设备和计算机及运输工具。

本行截至2007年3月31日、2006年12月31日、2005年12月31日、2004年12月31日，固定资产原值、累计折旧、减值准备及净额情况如下：

单位：百万元

| 固定资产   | 2007年<br>3月31日 | 2006年<br>12月31日 | 2005年<br>12月31日 | 2004年<br>12月31日 |
|--------|----------------|-----------------|-----------------|-----------------|
| 账面原值   | 2,798          | 2,811           | 1,717           | 1,623           |
| 减：累计折旧 | (906)          | (896)           | (811)           | (689)           |

|        |       |       |       |       |
|--------|-------|-------|-------|-------|
| 在建工程   | 2     | 1     | 754   | 534   |
| 固定资产净额 | 1,894 | 1,916 | 1,660 | 1,468 |

本行总行位于中国北京市西城区金融街甲17号。截至2007年3月31日，在国内，本行持有22项物业和租用137项物业。本行根据相关物业权证及租赁协议的约定或拟定的用途使用上述物业。

### （一）自有物业

截至本招股说明书出具日，包括北京总部及下属19个支行在内，本行在国内拥有22项物业，总建筑面积约150,783.25平方米，其中共有16处物业不具备完整的产权手续，该16处物业的取得方式、未办理产权手续的原因及公司采取的应对措施具体说明如下：

| 序号 | 拥有单位  | 房产名称           | 建筑面积(平方米) | 房屋权属情况   | 土地权属情况  | 应对措施   |
|----|-------|----------------|-----------|--|---|--|
| 1  | 复兴支行  | 北京西城区月坛南街14号   | 2,046.61  | 复兴支行与德宝房屋开发公司签署协议约定双方投资建设月新大厦，建成后复兴支行享有月新大厦首层南侧部分面积、地下一层东南侧部分面积及地上第四层的所有权；本行尚未取得该等房屋所有权证         | 本行尚未取得土地使用权证                                  | 本行正在积极同开发商进行协商，力争在缴纳相关税费后获得该物业有关的产权文件  |
| 2  | 车公庄支行 | 北京市西城区车公庄大街乙8号 | 991.2     | 该房产为信用社时期购置，当时信用社为集体性质，产权证记载权利人为官园城市信用合作社，在股份公司成立时，本行未能及时去相关部门进行产权文件的变更；本行已取得房屋所有权证：西集移字第003398号 | 该宗房屋所在的土地性质为集体地，本行已取得土地使用权证：西集移国用(94)字第03301号 | 根据目前北京市有关政策，需先完善土地相关手续后，方可办理名称及产权性质等有关事项的变更，此项工作本行正在推进过程中，在获准缴纳相应土地出让金后完善该物业相关产权手续 |

| 序号 | 拥有单位  | 房产名称              | 建筑面积(平方米) | 房屋权属情况   | 土地权属情况  | 应对措施  |
|----|-------|-------------------|-----------|--|---|---|
| 3  | 亚运村支行 | 北京朝阳区慧忠北里309楼A座首层 | 720.95    | 通过购买方式取得该房产，<br>本行已取得房屋所有权证：京房权证朝股07字第00378号   | 因有关房地产管理部门不予办理国有土地使用权分割手续，本行未能取得该房屋所对应土地的土地使用权证 |   |
| 4  | 九龙山支行 | 北京市朝阳区农光里117楼     | 999.2     | 九龙山支行与北京建工总公司住宅办公室集资合建朝阳区农光里117号市政综合楼；本行已取得该楼1层的房屋所有权证：京房权证朝国02字第01033号                          | 本行尚未取得土地使用权证                                    | 本行将尽量争取同开发商进行协商，在获北京市有关部批准后，力争完善并获得相关土地产权文件   |
| 5  | 九龙山支行 | 北京市朝阳区农光里117楼     | 847.26    | 九龙山支行与北京建工总公司住宅办公室集资合建了朝阳区农光里117号市政综合楼，根据合同约定九龙山支行享有其中B1和8层的使用权；本行未取得该等房屋所有权证                    | 本行未取得土地使用权证                                     | 本行将尽量争取同开发商进行协商，在获北京市有关部批准后，力争完善并获得相关房产和土地的产权文件                                     |
| 6  | 双榆树支行 | 北京海淀区双榆树东里甲22号    | 1,620.3   | 该房产为信用社时期购置，当时信用社为集体性质，产权证证载权利人为双榆树城市信用合作社，在股份公司成立时，本行未能及时去相关部门进行产权文件的变更；本行已取得房屋所有权证：海集移字第01877号 | 该宗房屋所在的土地性质为集体地，本行未取得土地使用权证                     | 根据目前北京市有关政策，需先完善土地相关手续后，方可办理名称及产权性质等有关事项的变更，此项工作本行正在推进过程中，将在获准缴纳相应土地出让金后完善该物业相关产权手续 |



| 序号 | 拥有单位   | 房产名称               | 建筑面积(平方米) | 房屋权属情况  | 土地权属情况   | 应对措施   |
|----|--------|--------------------|-----------|---|--|--|
| 7  | 清华园支行  | 北京市海淀区双清路西王庄同方大厦   | 2,000     | 清华园支行与清华同方实业总公司联合建造位于海淀区双清路西王庄同方大厦。根据合同约定本行享有同方大厦1-3层的使用权,原联建方清华同方实业总公司(现同方股份有限公司)已经获得同方大厦的房屋所有权证,故本行无法办理相关的产权文件;本行未取得房屋所有权证  | 原联建方清华同方实业总公司(现同方股份有限公司)已经取得该土地使用权证,故本行无法办理相关的产权文件;本行未取得土地使用权证 | 目前本行正在积极同原联建方协商,争取获得对方出具的承诺函,使本行对该房产的使用权得到保障 |
| 8  | 海淀路支行  | 北京市海淀区中关村大街22号中科大厦 | 4,018     | 支行与中科实业集团(控股)公司联合建造了位于海淀区中关村大街22号的中科大厦。根据协议约定本行享有中科大厦中段一至五层支行的使用权,原联建方清中科实业集团(控股)公司已经获得中科大厦的房屋所有权证,故本行无法办理相关的产权文件;本行未取得房屋所有权证 | 本行未取得土地使用权证  | 目前本行正在积极同原联建方协商,争取获得对方出具的承诺函,使本行对该房产的使用权得到保障 |
| 9  | 国兴家园支行 | 北京市海淀区首体南路20号5号楼1层 | 873.77    | 已办理房屋所有权证,海股字第1016991   | 土地使用权证办理中  | 正在办理土地使用权证                                   |
| 10 | 陶然支行   | 北京市宣武区永定门内西街五号     | 1,004     | 本行与北京市劳动和社会保障局合作建设的位于宣武区永定门内西街5号办公楼,依据合同约定本行对其中1-2层房产享有50年使用权,故无法办理相关的产权文件;本行未取得房屋所有权证  | 本行未取得土地使用权证  | 目前本行正在积极同原联建方协商,争取获得对方出具的承诺函,使本行对该房产的使用权得到保障 |

| 序号 | 拥有单位   | 房产名称               | 建筑面积(平方米) | 房屋权属情况  | 土地权属情况                      | 应对措施   |
|----|--------|--------------------|-----------|---|-----------------------------|--|
| 11 | 广安支行   | 北京市宣武区广安门外白菜湾5号楼1层 | 1,700     | 通过购买方式取得该房产；因开发商原因本行尚未取得房屋所有权证  | 本行未取得土地使用权证                 | 目前本行正在积极联系开发商，力争在缴纳相关税费后，获得该处房产的合法产权文件   |
| 12 | 丰台支行   | 北京市丰台区东安街1号        | 7,469.31  | 本行与北京市丰台第十二中学以联建方式获得，根据联建合同本行拥有该房产的50年使用权，故无法办理相关的产权文件；本行未取得房屋所有权证                                    | 本行未取得土地使用权证                 | 目前本行正在积极同原联建方协商，争取获得对方出具的承诺函，使本行对该房产的使用权得到保障                                       |
| 13 | 两桥支行   | 北京市丰台区西四环南路31号     | 2,399     | 该房产为信用社时期购置，当时信用社为集体性质，故当时房管部门核发的产权证证载性质均为集体产，在股份公司成立时，本行未能及时去相关部门进行产权文件的变更；本行已取得房屋所有权证：京房权证丰集字00068号 | 该宗房屋所在的土地性质为集体地，本行未取得土地使用权证 | 根据目前北京市有关政策，需先完善土地相关手续后，方可办理名称及产权性质等有关事项的变更，此项工作本行正在推进过程中，在获准缴纳相应土地出让金后完善该物业相关产权手续 |
| 14 | 总部基地支行 | 北京市丰台区南四环西路188号    | 537.5     | 已办理房屋所有权证，京丰股字第4740017、4740018。   | 土地使用权证办理中                   | 土地使用权证正在办理中  |

| 序号 | 拥有单位  | 房产名称                  | 建筑面积<br>(平方米) | 房屋权属情况  | 土地权属情况  | 应对措施  |
|----|-------|-----------------------|---------------|---|---|---|
| 15 | 石景山支行 | 北京石景山古城南路19栋首层        | 529.9         | 该房产为信用社时期购置，当时信用社为集体性质，产权证证载权利人为石景山古城城市信用合作社，在股份公司成立时，本行未能及时去相关部门进行产权文件的变更；本行已取得房屋所有权证：石集字第 00149 号 | 该宗房屋所在的土地性质为集体地，本行未取得土地使用权证                     | 根据目前北京市有关政策，需先完善土地相关手续后，方可办理名称及产权性质等有关事项的变更，此项工作本行正在推进积极过程中，在获准缴纳相应土地出让金后完善该物业的相关产权手续 |
| 16 | 石景山支行 | 北京石景山八角北路副食公司塔楼4-8栋之间 | 258.3         | 该房产为信用社时期购置，当时信用社为集体性质，产权证证载权利人为石景山古城城市信用合作社，在股份公司成立时，本行未能及时去相关部门进行产权文件的变更；本行已取得房屋所有权证：石集字第 00012 号 | 该宗房屋所在的土地性质为集体地，石景山区副食品公司对该等土地拥有使用权；本行未取得土地使用权证 | 根据目前北京市有关政策，需先完善土地相关手续后，方可办理名称及产权性质等有关事项的变更，此项工作本行正在积极推进过程中，在获准缴纳相应土地出让金后完善该物业的相关产权手续 |

上述16处不具备完整产权手续的物业中，除第9和第14处物业正在办理土地使用权证外，其他14处物业由于联建、集体土地等原因，根据相关法规本行短期内无法办理相关权属证明。

虽然上述物业权属存在一定瑕疵，但根据相关协议本行可以正常使用上述物业，且上述物业的使用未曾发生争议和纠纷。如果本行未来因上述物业问题被迫重新确定经营场所，本行可以及时更换经营场所，正常经营活动不会受到影响。

## （二）租赁物业

截至本招股说明书出具日，本行在国内租用了137项、建筑面积约为122,742.65平方米的物业。

本行租赁的88处合计建筑面积为83,437.73平方米的房产，出租方拥有该等房产的房屋所有权证或该等房产所有权人同意出租方转租该房产的函件，租赁协议合法有效。

本行租赁的49处合计建筑面积为39,304.92平方米的房产，出租方未提供该等房产的产权证或该等房产的所有权人同意出租方转租该房产的函件。其中有19处合计建筑面积为8,917.90平方米房产的出租方出具书面确认函，承诺赔偿本行因所租赁房产存在权利瑕疵而遭受的损失；有30处合计建筑面积为30,387.02平方米房产的出租方未出具前述确认函。

本行租赁的上述房产中，有7处合计8,444.36平方米的房屋办理了租赁备案手续，其余130处合计114,298.29平方米的房屋未办理租赁备案手续。

## （三）特殊资产

截至本招股书出具之日，本行8家机构因贷款而产生的在2年内没有处置的特殊资产共计14笔，其账面价值共计人民币49,663.04万元，包括土地、房产及股权等，该14笔特殊资产具体情况分述如下：

| 编号 | 分支行   | 特殊资产                               | 权属证书   | 资产权属性质                            | 自占有之日起是否经过2年 | 账面价值(万元)  | 备注                                      |
|----|-------|------------------------------------|--------|-----------------------------------|--------------|-----------|---|
| 1  | 翠微路支行 | 房产:广源大厦地下一层南侧                      |        | 土地使用权:出让                          | 是            | 2,479.15  |   |
| 2  | 德外支行  | 房产                                 | 房屋所有权证 |                                   | 是            | 292.35    |   |
| 3  | 中关村支行 | 大连海天白云大酒店有限公司(酒店注册资本8,646万元)75%的股权 |        | 中外合资经营企业,大连海天投资有限公司持有25%,银行持有75%。 | 是            | 24,118.90 | 根据2001年执行和解协议,接受该项抵债资产;2005年6月记入抵债资产科目。 |
| 4  | 中关村支行 | 营口万都大酒店土地房屋                        |        |                                   | 是            | 8,000.00  | 中关村支行霍海音刑事案件返还                          |

| 编号 | 分支行   | 特殊资产  | 权属证书  | 资产权属性质                | 自占有之日起是否经过2年 | 账面价值(万元) | 备注   |
|----|-------|---|---|-----------------------|--------------|----------|--|
| 5  | 中关村支行 | 武夷山市北京山庄有限责任公司股权                              |   | 抵债股权                  | 是            | 3,000.00 | 财产, 目前由法院强制执行中。                                    |
| 6  | 中关村支行 | 哈尔滨市商业银行股权                                    |   | 抵债股权                  | 是            | 290.00   |  |
| 7  | 中关村支行 | 海南和普股权  |   | 抵债股权                  | 是            | 36.72    |  |
| 8  | 西四支行  | 重庆奎星楼房产(位于重庆市渝中区临江门20号14-3、14-4#, 建筑面积461平方米) | 房地证2004字第00743号。总面积7,344平方米, 用途为综合建设。房产证权利人: 西四支行, 土地使用权面积24.65平方米, 共有使用权面积4,998.5平方米 | 房产: 商服用地, 土地使用权类型: 划拨 | 是            | 560.00   |  |
| 9  | 总行    | 今典花园, 力鸿花园房产                                  |   |                       | 是            | 9,346.24 | 该项资产系中关村支行通过霍海音事件专案, 在检察院帮助下取得的资产, 权属存在瑕疵, 正在努力完善。 |
| 10 | 朝外支行  | 土地  |   | 土地使用权为出让              | 是            | 163.77   |  |
| 11 | 中关村支行 | 北京华夏房地产有限责任公司的30%的股权                          |   | 房产                    | 是            | 878.00   | 该项股权系中关村支行通过霍海音事件专案所获得的权利, 权属存在瑕疵, 正在努力完善。         |
| 12 | 樱花支行  | 京A45316 奔驰车E260<br>京CX3294 丰田克罗拉小轿车           |   |                       | 是            | 100.00   | 该抵债车辆系套牌车, 虽有法院裁定, 但无法过户, 处置困难。                    |
| 13 | 总行营业部 | 朝阳区高碑店乡兴隆别墅63号                                |   | 房产                    | 是            | 397.91   | 该项资产由法院裁定抵债, 由于存在手续问题,                             |

| 编号 | 分支行   | 特殊资产               | 权属证书 | 资产权属性质 | 自占有之日起是否经过2年 | 账面价值(万元)  | 备注       |
|----|-------|--------------------|------|--------|--------------|-----------|----------|
|    |       |                    |      |        |              |           | 无法办理权属证书 |
| 14 | 中关村支行 | 珠海市商业银行<br>312万股股权 |      | 股权     | 是            |           |          |
| 合计 |       |                    |      |        |              | 49,663.04 |          |

本行持有上述 14 笔特殊资产期限已超过 2 年，不符合《商业银行法》相关规定。本行无意长期持有上述特殊资产，并且自取得特殊资产之日起就启动了特殊资产处置的相关工作，但由于上述部分特殊资产存在产权不完善的情况，以及处置条件不成熟，目前尚未完成上述特殊资产的处置工作。2007 年 7 月 13 日，北京银监局出具了《北京银监局关于北京银行股权投资和抵债资产清理有关问题的监管意见》（京银监发【2007】101 号），本行将于 2007 年 7 月 13 日起一年内保留上述十四项尚未清理的特殊资产，本行仍在积极开展相关产权完善及特殊资产处置工作，争取在上市后尽快完成上述特殊资产的处置。

## 七、主要无形资产

本行主要拥有商标、域名等知识产权。

### 1. 商标

截至2007年3月31日，本行更名前的“北京市商业银行股份有限公司”已取得“新e代”（第36类）和“新e代”（第38类）商标的《商标注册证》；并就“”提出商标注册申请。本行正在积极办理上述商标注册证所有权人和申请人的变更登记。

### 2. 域名

| 序号 | 域名                   | 注册国家/地区 | 有效期限                    |
|----|----------------------|---------|-------------------------|
| 1  | bankofbeijing.com.cn | 中国      | 2004年10月10日-2009年10月10日 |
| 2  | beijingbank.com.cn   | 中国      | 1999年11月17日-2009年11月17日 |

| 序号 | 域名                   | 注册国家/<br>地区 | 有效期限                    |
|----|----------------------|-------------|-------------------------|
| 3  | boobj.com.cn         | 中国          | 2004年12月28日-2007年12月28日 |
| 4  | bank0fbeijing.com.cn | 中国          | 2006年11月10日-2011年11月10日 |
| 5  | bank0fbeijing.cn     | 中国          | 2006年11月10日-2011年11月10日 |
| 6  | 北京银行.中国              | 中国          | 2005年2月21日-2009年2月21日   |
| 7  | 北京银行.公司              | 中国          | 2005年2月21日-2009年2月21日   |
| 8  | 北京银行.网络              | 中国          | 2005年2月21日-2009年2月21日   |

## 八、特许经营情况

本行的经营范围和经营方式符合《商业银行法》及其他法律、法规和规范性文件的规定。

本行已取得中国银监会颁发的机构编码为 D10121000H0001 号的《金融许可证》。截至 2007 年 3 月 31 日，本行下属 124 家分支机构均已取得中国银监会各地派出机构颁发的《金融许可证》。

除此之外，本行已就下列业务取得中国人民银行、中国保监会、国家外汇管理局、中国证监会或其他政府部门的批准或备案。

### （一）结汇、售汇业务及其他外汇业务

截至 2007 年 3 月 31 日，本行总行及 117 家支行已取得有关外汇管理部门关于其经营结汇、售汇业务、境内居民个人购汇业务的相关批准、备案或证明文件。

### （二）保险兼业代理业务

截至 2007 年 3 月 31 日，本行总行及天津分行已取得《保险兼业代理许可证》，除 31 家支行正在办理《保险兼业代理许可证》，15 家支行正在换发《保险兼业代理许可证》，3 家支行的《保险兼业代理许可证》遗失待补办外，其他经营保险兼业代理业务的分支机构已取得《保险兼业代理许可证》。

### （三）开放式证券投资基金代销业务

2004 年 10 月 25 日，本行取得了中国证监会关于开办开放式证券投资基金代销业务的许可。

#### （四）代客境外理财业务

2006年9月18日，本行取得了中国银监会关于开办代客境外理财业务的许可。

#### （五）衍生产品交易业务

2005年6月9日，本行取得了中国银监会关于开办衍生产品交易业务的许可。

#### （六）短期融资券承销业务

2006年3月9日，本行取得了短期融资券承销业务的许可。

#### （七）储蓄国债代销业务

2006年5月10日，本行取得了储蓄国债代销业务的许可。

### 九、信息技术

先进的信息技术对于银行业务的有效管理，以及向客户提供优良的产品和服务至关重要。本行采用了大范围的信息技术系统，对本行多方面的业务提供关键支持。

#### （一）本行信息技术的发展

近年来，本行开发了各种类型的信息技术系统，为业务操作、客户服务、会计处理、风险管理、财务管理的各类业务提供支持。自1997年以来，本行所有信息系统都采用全行数据大集中的处理模式，分支行通过数据信息网，将其信息与总行相连接。1997年，本行开发了“第一代综合业务系统”。通过核心业务系统，本行在全行范围内实现实时数据处理和共享。此外，本行还开发了一系列信息系统和软件，服务于公司及个人业务、人民币及外币清算和结算、银行卡业务、网上银行、电话银行和手机银行业务、风险管理、客户关系管理、会计核算、财务管理、人力资源管理等各类业务活动。

本行开发第二代综合业务系统从2001年7月23日开始，到2002年2月2日上线止，共5个多月的时间。第二代综合业务系统实行了一套旨在加强内部控制和防



范风险的授权管理制度，在业务操作权限控制和事中监督控制上更加严密和有效。

本行于2001年建成灾备中心。2006年，本行通过使用灾难备份中心的服务器直接处理本行的运行和交易数据成功检验了本行的灾难备份系统。灾备中心已能够支持本行的主要柜面交易和ATM及银联跨行等交易。本行采用实时镜像的方式备份核心业务系统的账务数据和重要的交易数据。

本行将继续完善信息技术系统，以满足日益复杂的业务需求，提高运营效率和风险管理能力。本行正在开发或升级一系列信息技术系统，包括第三代信息管理系统、绩效考核系统、客户关系管理系统、新柜员系统等。

本行正在升级基于中国新会计准则的OPICS系统。本行预计在2007年内将升级后的OPICS系统应用于本外币资金交易业务，如外汇即期交易、远期交易、期货、掉期，固定收益外币债券等，中台分析功能，如上述资金交易的VaR，现金流及情景分析等。本行预计在2007年12月采用资产负债管理系统，这一系统将使本行能够控制流动性风险和市场风险、净利息收入、资本管理以及通过获得中国新会计准则下的月度合并数据进行相关分析。

## （二）本行正在使用的软件系统

本行正在使用的软件系统包括：信贷管理系统、个贷管理信息系统、成本核算系统、网上银行系统、电话银行系统、个人外汇买卖交易系统、资金交易系统、财政业务系统、国际业务结算系统等。

## （三）本行在信息技术创新方面的荣誉

本行在信息技术创新方面取得了以下荣誉：

1. 国内率先在AS/400主机上同时运行OS/400和Linux两套操作系统。2002年，荣获“IBM中国区最佳Linux应用方案推广奖”；
2. 2000年、2001年和2004年，荣获“北京市经济技术创新集体”称号；
3. 2006年，获得“跨行交易成功率优秀奖”。

#### （四）本行的信息技术团队

本行不断加大力度发展本行的信息技术能力。截至2007年3月31日，信息技术部员工共有102人。其中：管理人员3人、软件工程师45人、系统及网络工程师36人、产品e化工程师8人、设备、财务及质量管理人员10人。本行与国内外顶尖的软件和硬件供应商建立了密切的联系，包括IBM、神州数码等，这种合作进一步强化了本行的信息技术创新和支持能力。

## 第七章 风险管理

### 一、概述

本行一直注重提高风险管理能力，整合运营和管理，提高资产质量，提高与四大商业银行、其他全国性商业银行以及其他竞争对手的竞争能力。本行的风险管理目标是：通过积极的风险管理，追求经风险调整后资本收益的最大化，实现可持续发展。为实现上述目标，本行不断优化风险管理组织结构，完善风险政策体系，开发风险计量工具，努力提升包括信用风险、流动性风险、市场风险、操作风险在内的风险管理水平。

本行在风险管理方面已经或计划采取的措施包括：

#### （一）不断优化风险管理组织架构

1. 强化董事会风险管理委员会的决策和风险评估职能，高级管理层下设各专业风险委员会，建立决策层、管理层、执行层和监督层分工制约的风险管理体系；

2. 组建风险管理部、信贷评审中心、个人信贷中心、贷后管理部、资产管理部，实施信贷业务的专业化管理；

3. 按照“权限集中、差别授权”的原则，改革分支机构授权管理模式，将审批权限主要集中在总行。

#### （二）树立全员参与的风险管理文化

1. 在全行范围内倡导“稳健经营、内控优先、全员参与、过程管理”的风险管理文化；

2. 实行信贷人员从业资格认证，保证信贷业务健康发展；

3. 通过员工在岗培训及海外学习（包括在本行外资股东海外分支机构实地工作），传导风险管理文化；

4. 建立合规政策体系，强化全员的合规经营意识。

### （三）改进风险管理政策及流程

1. 加强过程管理，建立前、中、后台分离的业务操作规范，保证内部各环节之间的相互制约；
2. 实现个人贷款的“四个集中”，即集中审批、集中档案管理、集中抵押登记和集中放款；
3. 加强信贷研究，完善信贷政策，合理引导信贷投向，以强化信贷业务的组合控制、分析；
4. 不断改进和完善信用风险、流动性风险、市场风险和操作风险在内的管理政策；
5. 建立全部资产的风险分类制度，为强化内部管理，进一步将五级分类细化为十二类信贷风险分类标准。

### （四）开发风险管理系统，引入先进的风险计量工具

1. 已经采用九级客户评级模型，正在开发基于违约率、违约损失率的内部评级模型；
2. 正在升级资金交易管理系统（OPICS），进一步强化市场风险管理；
3. 正在开发资产负债管理系统，提高本行对资产、负债的管理能力；
4. 通过信贷管理系统对贷款发放过程进行控制及管理，有效防止操作风险；
5. 开发使用信贷管理系统、个贷系统、国际贸易结算系统，有效控制各类业务的风险敞口。

### （五）完善风险预警及风险报告体系

1. 实行信贷风险报告和中长期贷款再评估制度，强化对信贷风险的持续、有效监控；
2. 建立并实施包括信用风险、市场风险、操作风险、流动性风险在内的全面风险评价报告制度；
3. 持续完善信贷资产和非信贷资产的风险预警体系。

### （六）持续改善风险的监督管理

1. 将资产质量作为本行高级管理人员和员工业绩考核的重要指标；

## 2. 已建立不良资产的责任追究制度。

通过上述措施，本行已经基本建立责任明确、权职清晰的风险管理架构和清晰的报告路线，在信贷申请、信贷审批、贷后管理各环节之间做到了相对独立，并采用标准化的业务操作和风险管理制度，较好地控制信贷业务及其他业务的风险。随着本行业务规模的发展以及跨区域经营，本行将继续改善风险管理的组织架构、风险管理政策和程序，开发风险管理信息系统，并引入和完善先进的风险管理工具，以形成有效的风险管理机制，提高本行的资产质量，提高风险调整后资本回报率。

## 二、风险管理体系

本行风险管理体系的主要构架图如下：

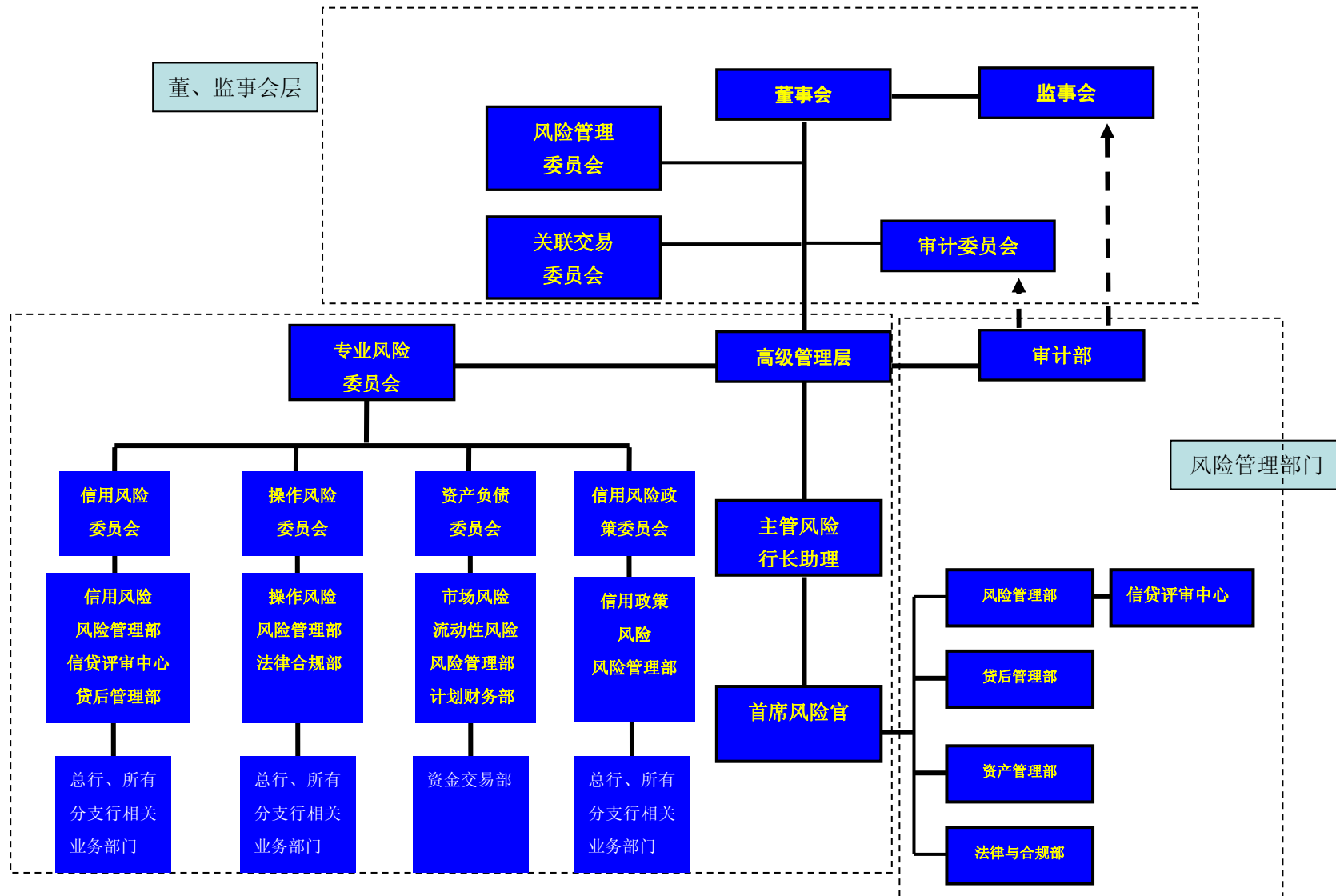

## （一）董事会及其专门委员会

董事会是本行最高风险管理、决策机构，负责审批风险管理的战略、政策和程序，确定本行可以承受的总体风险水平，督促高管层采取必要的措施识别、计量、监测和控制各种风险，监控和评价风险管理的全面性、有效性以及高管层在风险管理方面的履职情况。董事会下设风险管理委员会、审计委员会和关联交易委员会三个委员会开展风险管理工作。

董事会风险管理委员会的主要职责：就本行的风险偏好、风险管理方法等涉及本行风险管理的基础政策、制度和程序向董事会提出建议；负责监督高管层对于信用风险、市场风险、操作风险等风险的控制情况；对本行风险及管理状况、风险承受能力及水平进行定期评估，提出完善银行风险管理和内部控制的意见。

董事会审计委员会的主要职责：负责指导内部审计工作，协调外部审计，及负责审阅并监控本行的财务信息披露。

董事会关联交易委员会的职责：对本行与关联方进行的关联交易进行管理，并制定相关制度。董事会风险管理委员会、审计委员会与关联交易委员会的职能，详见“第十一章 公司治理结构—本行董事会”。

## （二）高管层及其委员会

高管层风险管理职责主要是执行董事会确定的风险管理政策，及时了解风险水平及其管理状况，并确保本行具有足够的人力、物力和恰当的组织结构、管理信息系统以及技术水平来有效识别、计量、监测和控制各项业务所承担的各种风险。高管层的风险管理工作由行长负责，行长直接向董事会汇报，其他高级管理人员予以协助。行长不直接参与审贷业务，也不担任信用风险委员会成员，但行长有权否决上述信用风险委员会批准的贷款及授信业务。

为加强全面风险控制工作，本行于 2006 年 7 月设置了首席风险官。首席风险官的职责：组织制定和实施全行风险管理规划和风险政策，以及风险管理各部门发展策略和中长期业务发展规划；制定和实施风险管理业务年度工作计划；与各业务线建立良好的沟通渠道和工作关系；建立健全运营统一、高效的风险管理组织体系和工作体系。

本行管理层还设立四个风险管理相关的专业委员会，包括：信用风险政策委

员会、信用风险委员会、资产负债委员会、操作风险委员会。

### 1. 信用风险政策委员会

信用风险政策委员会在风险管理委员会确定的原则指导下,以在本行范围内协调各项风险管理工作为目标,批准或否决有关信用风险管理标准用语、政策、程序、模型;以及董事会或风险管理委员会授权信用风险政策委员审批的事项。

信用风险政策委员会由总行行长、主管风险管理的行长助理、首席风险官、主管公司业务、主管个人业务、主管资金业务、国际业务的总行副行长或行长助理等组成。该委员会每季度召开一次会议。

### 2. 信用风险委员会

- 在权限范围内对超过较低级别审批机构权限的信贷、同业、债券业务进行审批;超过权限的业务,由信用风险委员会提出审查建议,提交董事会审批。

- 在现有最大授信限额下,对授信额度调整(再分配)进行批准。

- 对审批的所有业务客户的信用风险进行年度再评价。

- 对贷款损失准备金的提取提出建议;对是否将信贷业务移交资产管理部进行审批,并提出拨备(可以是零拨备)建议。

- 审批、修改或变更同业客户的参考限额,审批超过参考限额的业务。

- 对业务的授权规则、报审程序、提交资料的质量和形式、以及其他相关事项提出指导意见,并对这些规则、程序的修订和调整进行批准或上报风险管理委员会进行批准。

信用风险委员会由风险管理部总经理(委员会主席)、首席风险官、风险管理部分管风险管理运营的副总经理、信贷评审中心负责人、贷后管理部总经理、资产管理部总经理、信贷评审中心公司业务组负责人、信贷评审中心同业业务组负责人、信贷评审中心中小企业组负责人、信贷评审中心零售业务组负责人组成。该委员会每周召开两次会议。

### 3. 资产负债委员会

在风险管理委员会确定的原则下,资产负债委员会负责制定本行资产负债管理政策,并负责本行的融资管理、流动性管理和市场风险管理,确定本行的市场



风险偏好，设定、分配及监测市场风险限额，批准内部资金转移价格、市场风险模型及相关参数，以及用以市场估值和风险测量的假设。

资产负债委员会由总行行长（委员会主席）、分管计划财务的总行副行长或行长助理（委员会副主席）、分管风险管理、国际业务、资金业务、公司业务、个人业务的各总行副行长或行长助理、风险管理部总经理、计划财务部总经理、资金交易部总经理组成。该委员会每季度召开一次会议。

#### 4. 操作风险委员会

操作风险委员会负责识别、度量及监测本行的操作风险，确保各级别业务人员采取适当的管理措施，有效地防范和化解操作风险。操作风险委员会设定主要风险指标的内部管理目标，并督促全行业务遵守操作程序规范和原则。

操作风险政策委员会由总行行长（委员会主席）、分管风险管理的总行副行长或行长助理（委员会副主席）、首席风险官、分管信息技术、会计结算、公司业务、个人业务、计划财务、国际业务、资金业务、网络银行和同业（票据）业务的总行副行长或行长助理、风险管理部总经理、法律与合规部总经理、信息技术部总经理、会计结算部总经理、人力资源部总经理、保卫部总经理组成。该委员会每季度召开一次会议。

### （三）风险管理部门

#### 1. 风险管理部

本行的日常风险管理职能由若干部门负责实施。风险管理部负责协调本行风险管理相关部门的工作，并向高管层的四个风险管理专业委员会进行汇报。风险管理部的职责包括：授权授信管理；风险识别、监测、计量及报告；资产质量监控；制定并组织实施风险管理政策，对政策执行进行指导；风险计量工具、模型的研究与开发；风险管理培训。风险管理部还负责管理层下设的几个有关风险管理工作的专业委员会的日常工作以及对信贷评审中心的日常管理。

#### 2. 信用风险管理部门

- 信贷评审中心

负责在授权范围内审查和审批公司贷款及个人贷款，并负责委托贷款、信用

等级评估等工作。

为了提高信贷审批效率，本行在海淀区设立了中关村科技园区管理部信贷评审分中心，在朝阳区设立了商务中心区（CBD）管理部信贷评审分中心，在其授权范围内审查和审批辖区内超过支行授权限制的贷款申请。这两个评审中心为信用风险委员会授权审批机构。另外，本行还设有绿色通道审批中心。

- 个贷中心

负责授权范围内审批个人贷款、档案管理、抵押登记。

- 贷后管理部

负责全行公司贷款和个人贷款贷后管理和风险预警；制定信贷类业务有关现场检查年度计划，并组织实施；负责对全行信贷资产质量进行监测；资产风险分类工作；逾期3个月内不良贷款的管理；中长期贷款的年度再评估工作。

- 资产管理部

负责不良资产的管理和集中清收，制定不良资产清收计划，组织实施清收工作；负责不良资产的诉讼；负责组织本行呆账核销的申报和初步审核；负责管理本行抵债资产的收取、处置以及不良资产的清收。

### 3. 计划财务部

负责管理本行的资产负债结构，对流动性风险管理政策及程序的制定及修订提供信息和意见，监测流动性风险、市场风险限额的遵守情况，对超限额情况做出处理。计划财务部每月向资产负债委员会提供独立的流动性风险、利率风险和汇率风险报告。

### 4. 法律与合规部

识别、计量、监测及报告合规风险，管理法律事务，并负责本行反洗钱工作。

### 5. 审计部

对各项规章制度的执行情况进行监督、评价，并根据内控管理需要，有目的地开展专项审计；在出现业务创新、机构重组及新设等重大变化时，及时有效地评估、跟踪和控制可能出现的风险。通过对全行各项业务和经营管理的监督检查，及时发现事前、事中控制存在的问题，实现事前、事中、事后全过程动态控制和

预警机制。

#### （四）对分支行的风险管理

本行建立了集约、统一的风险管理系统，流动性风险及市场风险的管理职能均集中在总行层面。本行风险管理部直接监督、评价、控制和指导天津分行及其他支行的风险管理工作；经营单位可以直接向总行风险管理相关部门报告，遇有重大风险事件，可随时进行专项报告。

本行授权业务审批权限基本集中由信用风险委员会行使。本行实行差异化授权，通常是根据产品的风险程度和管理者风险控制能力实施差异化授权，并且每年检查和调整授权内容。分支行仅有权审批授权限额内的小额低风险授信业务。

本行按照业务线开展业务经营管理，分支行的每一经营单位在业务上接受总行业务线的集中管理。总行对经营单位的业务操作进行过程管理，实施关键风险点控制。

### 三、信用风险管理

信用风险指银行面临的借款人或对方当事人未按约定条款履行其相关义务的风险。本行面临的信用风险主要来自贷款组合、投资组合、担保和其他支付承诺。

为了管理信用风险，本行采用了标准化的授信政策和流程，并且，风险管理部会同其他相关部门一起定期检查和更新这些政策和流程。本行每年年初根据国家、地区经济发展计划及金融市场状况，结合本行的财务状况等，制订本行信贷政策和指引，每年年中对相关信贷政策和指引的有效性进行重新评估和修订，并于下半年组织实施修订后的政策和指引。另外，本行根据国家政策、经济环境的变化及时对信贷政策进行调整。本行风险管理部会同其他信用风险管理部门、营销部门等业务部门的负责人，每月召开一次例会，以推动本行信贷政策执行的标准化和程序化。

#### （一）公司贷款的信用风险管理

下图为本行公司贷款审批一般流程：

### 贷款审批流程图

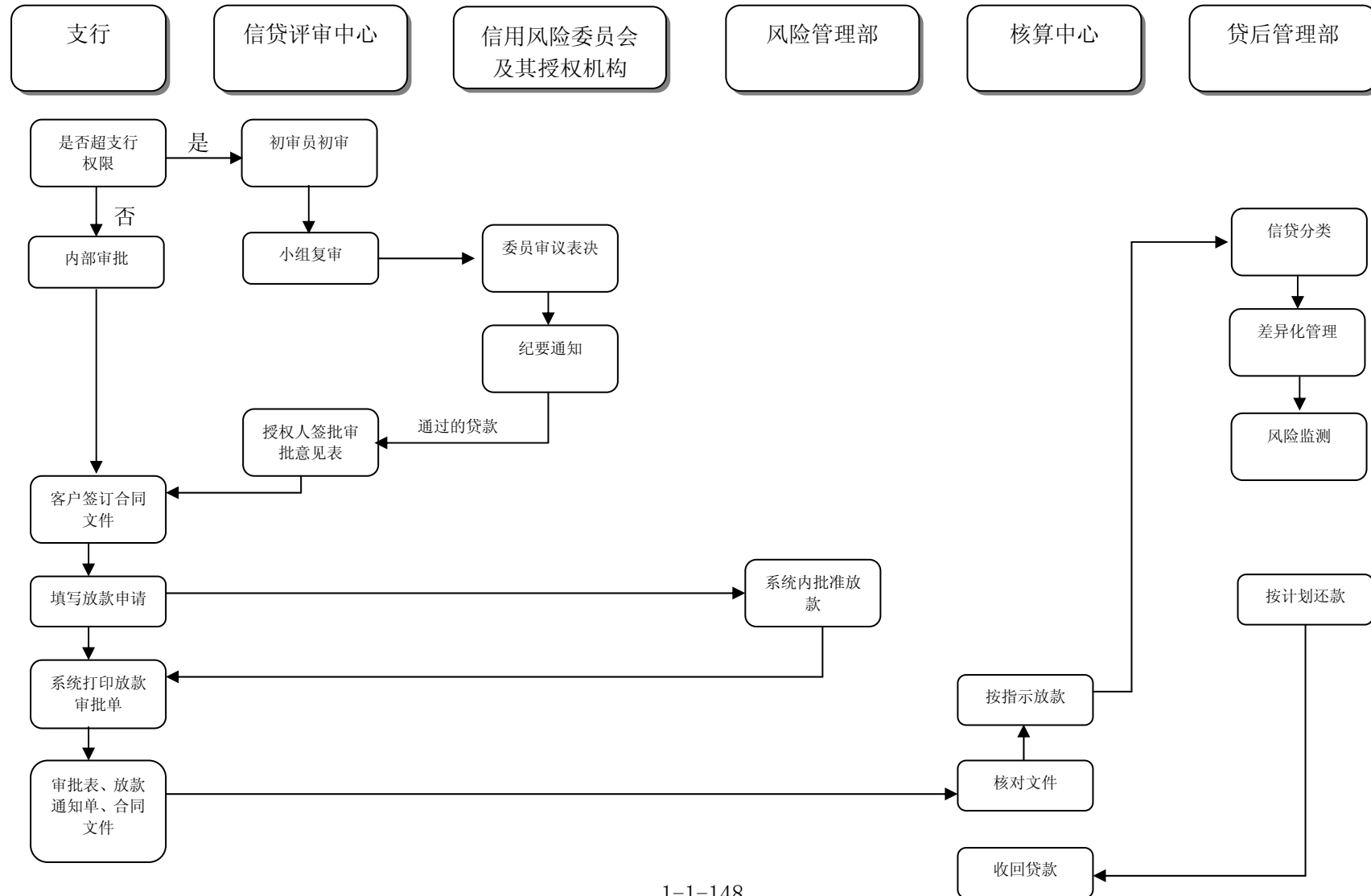

## 1. 贷款发起和分析

### (1) 贷前调查和评估

在接到客户的授信申请后，本行客户经理对企业资料进行初步审查，根据本行信贷政策判断企业是否为本行可接受客户，贷款金额、用途、担保方式是否合理，并从外部渠道查询企业有无不良信用记录，根据上述情况决定是否受理业务。在经营单位正式受理业务后，客户经理必须按照“双人下户”的原则，按照本行《授信工作尽职指引》要求对申请人进行实地调查，调查内容为财务因素和非财务因素两个方面，包括主要财务指标的变动情况及原因、企业对外整体融资状况、公司治理、管理层素质、关联企业及关联交易、历史履约记录、生产装备和技术能力、产品竞争能力、购销渠道、行业发展前景、行业特许、政策限制等内容。调查主要采取翻阅档案资料及会计凭证、与主要人员面谈、重要账目核实、生产基地考察等方式。客户经理根据实地调查情况对申请人的借款用途、金额、还款能力进行评价，对客户进行信用评级，对贷款风险度进行评估，并撰写调查报告。客户经理要在调查报告中明确说明是否发放贷款的意见，包括贷款金额、期限、利率、用途、担保、还款来源、潜在风险及风险防范措施，然后将调查报告提交至审查人进行审查。

如贷款涉及担保，客户经理必须按照对借款人的要求对保证人进行核保。若贷款采取抵/质押担保方式，客户经理需核查抵/质押品的权属证明文件和其他相关信息。

### (2) 信用评级

为提高本行识别和评估信用风险的能力，本行于 2003 年起采用九级客户信用评级系统。客户信用评级采取打分方式进行，评级主要考虑的因素包括偿债能力、获利能力、经营管理、履约和结算情况、发展与潜力、修正调整和限定指标调整项。下表说明截至 2007 年 3 月 31 日，本行公司客户的信用等级情况。

本行部分公司客户信用评级汇总表

| 客户评结果 | 汇总  |
|-------|-----|
| AAA   | 45  |
| AA    | 211 |
| A     | 400 |

| 客户评结果     | 汇总           |
|-----------|--------------|
| BBB       | 214          |
| BB        | 195          |
| B         | 147          |
| CCC       | 119          |
| CC        | 85           |
| C         | 175          |
| <b>总计</b> | <b>1,591</b> |

- 注：（1）学校、医院等事业单位、小额担保贷款业务不适用于企业客户评级；  
（2）存单质押等可视为第一还款来源的贷款未独立考虑企业客户评级；  
（3）历史遗留不良贷款及本评级办法修订之前已经发放并成为不良的贷款不适用于本项客户评级。

在贷款申请的审批过程中，本行的信用管理系统通过客户信用评级模型评定新客户的信用等级，同时，本行在每年对公司贷款进行重新评级。如果公司客户的财务状况或业务经营情况发生重大变化，本行可能调整其信用评级。通常，本行对金融机构或者医院学校等事业单位不进行内部客户信用评级。

本行对评级为 BB（含 BB）以下的客户采取强化担保的原则提供贷款，如由本行接受的专业担保公司提供贷款额 90%以上的担保，或本行的定期存单、本行承销的凭证式国债、本行接受的备用信用证作质押。

本行信贷评审中心确认评级结果。

### （3）抵押/质押品评估

本行指定专业中介评估机构对抵押/质押品进行评估，在业务审查过程中，以专业中介评估机构出具的评估报告作为决策参考。本行由信用风险委员会及其他总行授权审批机构对评估结果进行认定，并最终确定信贷业务的抵押/质押率。

（i）对于发放给一般企业（小企业除外）的贷款，本行可以授受的抵押/质押品，其折扣比例如下表：

| 抵押/质押品种类      | 最高折扣比例                |
|---------------|-----------------------|
| <b>有形资产</b>   |                       |
| 不动产           | 70%                   |
| 动产            | 50%                   |
| <b>货币性资产</b>  |                       |
| 银行各币种的定期存单、债券 | 90%                   |
| 国债及银行承兑汇票     | 90%                   |
| 公司债券          | 80-40% <sup>(1)</sup> |

| 抵押/质押品种类 | 最高折扣比例           |
|----------|------------------|
| 企业股票、股权  | 50% (价值依每股净资产计算) |

(1) 注：信用等级为“AAA”的公司债券的最高折扣比例不超过80%，“AA”级的公司债券最高折扣比例不超过60%，“A”级的公司债券最高折扣比例不超过40%，信用等级由本行指定的信用评级机构评定。

(ii) 对于发放给小企业的贷款，本行可以接受的抵押/质押品，其折扣比例如下表：

| 抵押/质押品种类                | 最高折扣比例             |
|-------------------------|--------------------|
| 本行认可的具有一定资质的专业仓储公司标准仓单  | 50%                |
| 存货                      | 50%                |
| 未交纳土地出让金的划拨土地但已取得房屋所有权证 | 60%                |
| 依法可以质押的具有现金价值的保险单       | 90%                |
| 取得产权证的个人房产              | 80-60%             |
| 缴付一定比例金额的按揭个人住房         | 50% <sup>(1)</sup> |
| 缴付一定比例金额的按揭个人商用房        | 40% <sup>(1)</sup> |
| 本行定期存单、国债、银行承兑汇票、信用证    | 100%               |

本行 2006 年末对扣除不良的抵押贷款的相关抵押品进行重新评估。如果发生可能影响某一特定抵押品的价值下降或者控制权转移的情况，本行会立刻重新评估其价值。

对于第三方保证的贷款，本行依据与主借款人相同的程序和标准，对保证人的财务状况、信用记录和履行义务的能力进行评估。

## 2. 贷款审批程序

本行分行设贷款审查委员会，分支行设贷款审批小组，经过贷款审查委员会或审批小组审批同意的贷款，权限范围内的，由分支行行长签批。分支行行长对贷款审批小组同意的贷款拥有一票否决权。

超过分支行行长审批权限的贷款，提交总行或总行授权审批机构审批。

总行或总行授权审批机构三分之二以上委员同意的贷款，经首席风险官认定后，提交行长审批，行长拥有一票否决权。

## 3. 贷款文件处理和放款

本行建立了标准的贷款文件处理流程，包括文件准备、签署、分类和归档的指引。本行的贷款文件都采用了本行的标准格式或已经本行法律人员审核。在授

信权限范围内，各支行负责完善内部放款程序，包括分类、保存和管理贷款文件。总行信贷评审中心设专人通过信贷管理系统对审查通过的贷款进行放款流程控制，总行核算中心核实放款文件后，办理放款手续。

#### 4. 贷后管理

##### (1) 贷后监控

本行将贷后管理作为信用风险管理的重要组成部分。总行贷后管理部组织全行贷后管理工作，并对重要贷款进行监控。贷后管理部持续监控本行贷款组合的质量，并按月向高管层提供资产质量报告。风险管理部定期对贷款的行业集中度、客户结构、贷款组合的到期日等进行分析，并向本行高管层进行汇报。风险管理部按季检查本行的风险状况和资产质量以及相关核心监管指标，并形成报告提交董事会和高管层。

分支行的信贷人员根据“五级”分类结果，负责对贷款进行持续、差异化的现场和非现场监控，以便及时发现坏账及其他信用风险，及时采取弥补措施避免潜在风险。本行贷后管理工作的监管内容主要包括：

核查借款人是否按照约定使用贷款；

监控借款人的还本付息情况、业务情况以及借款人和相关担保人（如有）的财务状况；

定期分析借款人及相关担保人（如有）的财务资料；

检查相关抵押物的使用、重要凭证保管及其价值变动情况；

检查贷款风险水平的变化；

监测借款人的偿还能力，并持续关注担保人的情况。

在发生影响借款人偿还能力事项的时候，信贷人员应当及时报告。如果发现贷款存在损失的可能性，信贷人员应当立刻审查贷款质量、借款人的偿还能力，并采取挽救或止损措施，如现场检查、增加第三方担保或清收贷款。

##### (2) 贷款分类及管理

银监会要求商业银行根据中国人民银行制定的贷款分类原则（即正常、关注、次级、可疑、损失）对未偿还贷款进行分类并向银监会报告。本行根据此分类原则对贷款进行五级分类并向银监会提交相关报告。为加强内部风险管理，本行自



2003年起开始采用内部的五级十二类的分类标准管理贷款。

公司贷款的信贷人员主要依据借款人的偿还能力对未偿还贷款进行分类,但同时考虑保证、抵押或质押、逾期时间长短等因素。支行和分行收集、检查并核实这些分类信息,并向总行贷后管理部报告,由贷后管理部认定贷款的最终分类。本行通常进行季度分类、月度动态调整贷款的分级,并按季度调整准备金。另外,对于某些重大的贷款项目,本行会根据贷后检查所获得的信息,适时地进行分类调整。

### (3) 不良贷款的管理和催收

本行目前根据贷款分类原则来进行贷款分类,并按照银监会规定将分类为次级及其以下级别的贷款确认为不良贷款。本行的资产管理部负责不良贷款的催收、诉讼、拍卖、租赁、转让及其它处置行动,并指导、管理、协调分支机构个人类不良贷款清收工作。本行贷后管理部负责将当月新增不良贷款于次月移交资产管理部,并配合该部研究制定防范化解措施,防止贷款质量恶化。

本行按照分类结果对不良贷款进行差异化管理。对于次级类贷款,本行主要监控借款人及保证人的资产负债情况、现金流情况及生产经营的重大变化,并积极探讨有无在不欠息及压缩部分本金的前提下对贷款实施重组,以降低或化解贷款风险。对经过3个月催收仍未达到效果的,将及时采取法律手段解决;对可疑类贷款,本行在加强对借款人及相关保证人经营状况检查的基础上,积极通过法律手段进行催收;对于损失类贷款,本行在按照监管要求进行呆账核销的同时,还要继续对债务人进行追索。

为收回不良贷款,本行一般会根据不同情况采取如下措施:

- 下发催收通知:本行将在借款人或保证人无法按期支付贷款本金或利息时及时发出“逾期贷款催收通知单”。

- 按照法律规定处置抵质押品或向保证人追索:如果本行无法从借款人处获得贷款的偿还,或者借款人已经停止经营,财务状况已经恶化,根据不同贷款的情况,本行会选择依据相关法律规定处置抵质押品或者要求保证人偿还贷款(视乎情况而定)。一般本行会通过公开拍卖的方式变现抵质押品,以最大限度地收回现金。

- 通过诉讼程序收取贷款:如果借款人或保证人(视乎情况而定)无意还

款、卷入了威胁到本行贷款回收的诉讼，或者采取了可能会对本行的贷款回收有不利影响的行动以致本行可能无法收回贷款，本行一般会对借款人或保证人（视乎情况而定）提起诉讼或通过仲裁程序依法追收不良贷款。

- **核销：**在本行已经竭尽了各种回收措施，而且该等贷款符合财政部相关规定的情况下，本行会把该等贷款分类为损失类并进行贷款核销，所有公司贷款的核销必须先经过总行相关风险管理等部门审查，提交高管层下设的不良资产处置委员会审议，最后由董事会批准。即使本行核销了某项贷款，本行还会继续寻求追回该贷款。

- **重组不良贷款：**不良贷款的重组通常涉及对原来的贷款条款进行一些调整，包括直接转期、要求额外的抵押品或保证方等。重组不良贷款需经过总行信用风险委员会审批。在重组不良贷款中，视情况本行可以同意以新的借款人或保证人来替代原来的借款人或保证人。对于重组的不良贷款，如按调整后的还款条件正常还款（其中按月正常还款6个月以上的，按季或半年正常还款一年以上的，按年正常还款2年以上的），本行会对该贷款进行重新分类。如果重组后的贷款仍然逾期，或借款人仍然无力或缺乏诚意归还贷款，本行会把贷款级别降为可疑或者更低。

## （二）个人贷款的信用风险管理

### 1. 贷款的申请、审批与发放

本行具备信贷上岗资格或个人贷款上岗资格的信贷员负责对个人贷款客户通过谈话和现场方式进行调查。本行要求个人贷款客户对其收入来源、职业、银行信用记录等情况进行填表说明。客户经理负责核实客户填报资料的真实性、准确性和完整性。如有抵押/质押物，需要评估的，需由本行认可并指定的第三方评估公司评估并出具评估报告。本行还通过中国人民银行的全国信用信息数据库对个人贷款客户的信用记录进行查询。

在分支行贷款额度权限范围内的个人贷款申请，经个人信贷员进行调查和前期评估后，提交给分支行管理层。分支行行长在审核同意后，由分支行发放贷款。超过分支行权限范围的申请，将由总行审贷机构或授权机构初审，属于北京辖内

各分支行及总行营业部的个人贷款由总行个贷中心放款岗负责贷款发放，属于天津分行的个贷由天津分行负责贷款发放。

## 2. 贷后管理

总行贷后管理部负责全行个人贷款业务的总体管理和指导。本行加强个人贷款的贷后管理工作，关注贷款人遵守相关协议的情况、履约能力变化的情况、抵/质押物价值变动的情况。对于逾期贷款，本行客户经理将通过电话、催收函、家访等方式及时通知借款人，或以抵质押物变现的方式积极组织清收工作。

个人贷款的五级分类是根据还款情况通过系统先自动分类，再由贷后管理部门和资产管理部门确认。资产管理部负责个人不良贷款管理、监控和清收。

### （三）资金业务的信用风险管理

本行由于进行投资活动、同业拆借活动等资金业务而存在信用风险。本行的人民币投资组合主要包括国债、中央银行票据、政策性银行债券、商业银行发行的金融类及少量非金融机构发行的债券。本行的外币投资组合投资包括美国机构债、我国政府及政策性银行发行的全球债或境内美元债等信用等级较高的债券。根据授信审批流程，本行通常为每个资金交易客户包括交易对手、债券发行人等设定一个授信额度。本行的资金交易部在此限额内进行交易。

### （四）信贷管理信息系统

本行建立信贷管理信息系统，管理和监控信贷业务和风险管理工作。本行正在使用的涉及信贷管理的信息系统有：信贷管理系统、个人贷款管理系统、个贷档案管理系统。

## 四、流动性风险管理

流动性风险是指资产负债现金流错配而不能完全履行支付义务的风险。本行的流动性风险主要源于客户存款，为贷款、交易、投资等提供资金。本行流动性风险管理目标是遵循流动性监管要求，及时履行本行支付义务并满足贷款、交易、投资等业务的需要。

资产负债委员会负责设定全行流动性管理策略和政策。本行的计划财务部负

责日常的流动性管理工作，对流动性指标进行持续的监测和分析。计划财务部在综合考虑全行资产负债情况的基础上，设定内部流动性比率要求，如贷存比、超额准备金率、最高投资额或其他交易的最高限额等。

本行将继续积极加强流动性风险管理。本行采用了一系列流动性指标来评价和监控本行的流动性风险，并建立了流动性风险日报、月报及季度报告系统，确保本行的资产负债管理委员会、高级管理层、风险管理委员会能够及时了解流动性指标。本行将集中配置全行的资金并实施内部资金转移机制，以进一步提高本行资金管理能力。

## 五、市场风险管理

市场风险是指市场状况变化对未来收益、公允价值、未来现金流造成的潜在损失。市场风险产生的原因可能是利率、汇率、不动产价格、商品价格以及对市场风险敏感的产品价格的变动。市场风险可能影响所有市场风险敏感性金融产品，包括贷款、存款、拆放、证券以及衍生金融工具。

由于利率与汇率均受到政府的控制，本行的市场风险是有限的。随着政府放开利率与汇率浮动区间，以及中国金融服务市场化，本行的市场风险将逐步增加。

本行风险管理委员会负责制定市场风险管理策略和政策。高管层下设的资产负债委员会负责执行市场风险管理策略和政策，规范市场风险管理流程，负责监督计划财务部、风险管理部以及资金交易部日常的市场风险管理。

本行市场风险管理的目标是：通过将市场风险控制在商业银行可以承受的合理范围内，实现经风险调整的收益率最大化。本行承受的市场风险主要来自于本行的资产负债的重定价期限的错配，各外币的头寸敞口以及本行投资及交易头寸的市值变化。为提高本行的市场风险管理能力，本行已开始对 OPICS 系统进行升级，并开发资产负债管理系统。本行计划进一步调整改善市场风险管理的组织结构，开发适应本行业务增长的市场风险管理系统。

### （一）利率风险管理

利率风险是指利率水平的不利变动使银行财务状况受影响的风险。本行的利率风险源于本行资产负债组合期限或重定价期限的不匹配。不匹配可能使净利息收入或本行资产的市场价值受到当时利率水平变动的的影响。

对资产负债的利率风险管理，计划财务部负责识别、量化、监控整体利率风险，风险管理部负责监测本行潜在利率风险损失限额，资金交易部负责调整资产、负债的风险敞口、缺口或久期。

本行对银行账户的利率风险进行缺口分析、久期分析等数量分析。本行计划通过利用上述数据进行压力测试，以衡量利息变化对本行资本金及利息收入的影响。

对于交易性银行账户，本行采用 VaR 衡量模拟利率变动情况下投资组合的风险暴露。风险管理部负责监控本行投资组合 VaR 值与实际损失的差异。

针对表内资产负债项目，本行主要的利率风险管理措施如下：

- 将重定价的贷款期限限制在一年以内；
- 在贷款组合中，保持较高的短期贷款（包括票据贴现）比例；
- 采用内部转移定价机制鼓励分支行吸收定期存款，提高整体负债的久期；
- 利用多种渠道，争取长期资金，如保险及其他非金融机构的长期定期存款等，并寻求发行长期金融债券的可能性，以增加长期负债，减少利率风险敞口；
- 新增债券投资向较短期债券投放，缩短债券投资的久期；
- 另外，随着国内衍生品产品市场的发展，本行将积极探索利用利率互换等衍生工具来管理利率风险。

## （二）汇率风险管理

汇率风险主要来源于本行自营业务和代客业务的资产负债币种错配和外币交易导致的货币头寸错配。本行面临的汇率风险来自非人民币计价的贷款、存款、证券及其他金融衍生工具。为管理本行的汇率风险，本行尽量使每种币种的借贷相互匹配，限制本行的汇率风险敞口，必要时在外汇市场上采用相关衍生金融工具，如外汇远期，来进行对冲。对于代客外币交易，本行原则上实行及时平盘交易消除风险敞口。

## 六、操作风险管理及内部控制

操作风险是因操作流程不完善、人为过失、系统故障或失误及外部事件造成直接或间接损失的风险。主要的操作风险包括内控失效、操作流程失误、非授权交易、内部欺诈、不准确信息和资料、经营失败或者系统内、外部欺诈以及不

合规操作。

本行操作风险委员会向本行的高管层及董事会下设的风险管理委员会汇报，负责全行的操作风险管理。本行各业务线及部门负责人是该部门及业务线的操作风险直接负责人。各业务主管部门指定专人为操作风险管理，配合推动本行操作风险管理工作，使各部门在业务操作中能及时识别重要的风险点，并将主要风险向风险管理部报告，提高操作风险管理能力。

本行制定了操作风险管理指引，确立本行操作风险管理框架，划分各个管理部门和运营机构职责，制定风险管理和评估方法及相应工具。操作风险管理指引明确本行操作风险管理的基本原则，主要包括：

- 完善内部控制系统和流程；
- 立足各业务线的操作风险，并将风险管理工作与业务经营活动紧密结合；
- 对操作风险管理进行定期自我评估和继续完善。

此外，本行采取以下措施进行操作风险管理，完善内部控制：

- 规范操作流程。本行要求各业务部门对相关业务进行流程梳理，查找业务流程方面的疏漏，以便有效防范操作风险；
- 完善本行风险管理系统的报告和监督机制。本行下发的风险评价报告制度规范了操作风险报告的主要内容、报告路线及撰写方法，规定了操作风险的评价标准，推进了本行操作风险报告机制的规范化发展；
- 加强操作风险管理自查力度。风险管理部组织相关部门按各业务线查找操作风险点，填报《操作风险自查报告》，评估风险状况，并制定整改措施和落实部门。在自查基础上，本行对发现的问题汇总、分析后，提炼出各项业务的关键风险点，持续跟踪关键风险点的整改落实情况；
- 重要岗位实行轮换制度和强制休假制度；
- 加强人员培训，全面提高操作风险管理水平。本行多次对总行部室负责人及总行各部室指定的操作风险报告联系人进行操作风险管理培训。

### （一）违规行为的报告及监控

本行设立了对本行业务有不良影响的员工违规行为的内部报告制度和纪律处分制度。在内部报告制度下，对有关员工的违规行为将定期进行通报。此外，本行须向银监会报告重大的员工违规事件。

### （二）反洗钱的措施

根据中国人民银行关于反洗钱相关法规和条例的要求，本行建立了客户身份识别制度、客户身份数据和交易记录保存制度、大额交易和可疑交易报告制度。本行指定法律与合规部负责反洗钱工作。本行建立了反洗钱信息管理系统，以帮助本行及时将大额交易和可疑交易报告给监管部门。

## 七、内部审计

内部审计对完善内部控制和规范业务操作十分重要。本行审计部负责进行全行范围的内部审计，直接对行长和董事会汇报。为进一步加强内部审计的独立性，自 2007 年起，审计部的年度工作计划由董事会审计委员会审批。

本行制定了内部审计实施细则，内部审计的重点是内部控制和业务操作，主要关注以下内容：

- 是否遵守了适用的法律、法规以及本行内部的政策和指引；
- 内部控制系统的完整性和有效性；
- 风险管理政策和流程的有效性；
- 信息技术系统安全性，关注潜在风险，持续规划以维持信息技术系统安全；
- 会计记录以及财务报表的准确性和可靠性；
- 评价管理人员的表现和业务运作的效率。

本行的内部审计包括日常内控检查，突击检查及专项审计。本行对分支行的行长进行强制休假审计和离任审计，对相关分支行的经营结果、内部控制、资产质量等情况进行检查，评价任期表现，并明确责任。

## 第八章 内部控制

根据人民银行 2002 年 9 月 18 日发布的《商业银行内部控制指引》的精神，商业银行应建立和健全内部控制，防范金融风险，保障银行体系的安全稳健运行。

### 一、本行对内部控制制度的说明

本行致力于建立以优良内控环境为平台，合理组织结构为依托，充分信息交流为纽带，简捷内控流程为主线贯穿所有岗位，并通过独立、全面和有效的审计监督促进本行健康、持续发展的内部控制体系。本行希望通过此内部控制体系达到下述内部控制目标：确保遵守国家法律法规和本行内部规章制度能够得到有效执行；确保本行发展战略和经营目标得到全面实施和充分实现，保证业务有序的进行；确保本行业务记录、财务信息和其它管理信息的及时、真实和完整。

本行内部控制的指导原则为：各项经营管理活动均应在审慎的基础上，贯彻“内控优先”要求；内部控制应渗透到本行的各项业务过程和各个操作环节，覆盖所有的部门和岗位，并由全体人员参与；任何部门、岗位、人员不得拥有不受约束的权利，实现职责分离和相互监督制约；内部控制的监督评价职能应独立于内部控制建设、内部控制执行职能，并有直接向董事会报告的渠道。

本行依照上述内控目标和原则，在全行内控治理架构下建立了授信业务、资金业务、存款和柜台业务、银行卡业务、结算业务、结售汇业务以及计算机信息系统等方面的内部控制制度。

本行于 2007 年 5 月 25 日出具了按照财政部颁发的《内部会计控制规范-基本规范（试行）》及《具体规范标准》建立的与按照《中国企业会计准则》编制的会计报表相关的内部控制及管理层有效性测试说明。

公司层面内部控制充分体现管理层的经营方式，并与管理过程紧密相连。公司层面内部控制提供了内部控制的基本规则和构架，有助于本行实现其业绩和利润目标，防止资源损失，提高财务报告的可靠性，督促本行遵守相关法律法规。因此公司层面内控环境决定了本行经营管理的基调，直接影响本行员工的内控意识，是做好本行内部控制工作的基础。有关情况介绍如下：



## （一）员工道德

### 1. 员工道德标准确定

本行制定了《北京银行从业人员行为规范》。该制度中“从业上岗基本准则”对职业道德有明确规定：“全体员工应时刻牢记诚实守信的基本信条，诚实做人、踏实做事，依法保守商业秘密、保护金融业务信息及客户隐私，坚持银行从业人员的基本职业操守，象爱护自己名誉一样捍卫北京银行声誉。”《北京银行从业人员行为规范》由总行人力资源部门制定，经办公室、行政后勤部、工会等部门参与审阅会签，并经过总行高管层的审批后正式行文印发全行，要求全行各层次、各岗位、各类别的从业人员均应遵守。

### 2. 员工道德标准传导

本行各级管理者通过会议、文件等信息沟通渠道均强调诚信与道德相关内容，通过各项制度并结合实际工作对下属进行要求、监督与指导。每年年初、年中、年末工作会议以及各专项会议上，行领导均做重要报告和讲话，倡导良好的内控企业文化。

### 3. 员工道德标准的确保执行

本行有明确的《员工奖惩条例》、《员工违规违纪行为处罚办法》、《处理违规违纪人员联席会议制度》，对员工违规违纪行为进行了明确界定和列举，并对违规违纪的处理程序进行了明确规定。

## （二）防范舞弊

### 1. 舞弊风险评估

舞弊风险属于人员因素风险，内嵌于银行业务，纳入操作风险管理范畴。本行在经营管理层下设置操作风险委员会，作为高级管理层下设操作风险的最高管理机构。本行已制订了《操作风险管理指引》，其中明确了各项操作风险的识别、控制、报告、风险缓释和后续改进的要求，通过业务层面自查及管理部门专项检查进行舞弊风险识别，根据发生频率和严重程度评估风险大小，及时采取措施纠正，并纳入关键风险点定期跟踪评价。

## 2. 检举揭发机制

(1) 本行建立了违规违纪联席会议、行长接待日、董事长及行长电子信箱、工会意见箱、纪检监察室信访举报等检举揭发机制。

(2) 根据本行《员工合规行为准则》规定，对于员工违反本准则的行为，合规部门、内部审计部门、有关管理部门、所在机构或其主管部门有权制止或要求其改正，并可视情节轻重，提请有关部门按照本行有关制度规定给予处分。

(3) 本行《北京银行合规政策》明确指出“建立诚信举报制度，鼓励员工举报违法、违规、违反职业操守的行为或可疑行为，并充分保护举报人”。

### (三) 人力资源

#### 1. 人力资源管理

本行已经建立起完整的岗位管理体系和任职资格管理体系，对各岗位进行明确职责和必备任职资格界定，并将岗位按照职类职种划分和分级管理，细化各职种、各级任职资格标准，各岗位均有一份《岗位说明书》，对工作任务和职责进行规范和描述。本行的各项人力资源管理活动均是以岗位管理和《岗位说明书》为基础进行，《岗位说明书》对岗位职责和任职条件的界定是人员招聘、考核、薪酬、培训等的依据。

#### 2. 人力资源培训

本行人力资源部每年年初要求各部门提供当年的培训计划，包括培训目的、培训时间、培训课程等，根据本行整体培训预算与本行发展目标，制定出全年的培训计划。

#### 3. 人力资源激励

本行已建立起目标导向的绩效管理体系和激励约束机制，制订了《目标责任书签订管理办法》、《总行绩效考核管理办法》、《支行绩效考核细则指引》等相关管理制度。

任务目标层层分解，逐级签订目标责任书。以岗位职责和目标责任书为基础，搭建绩效考核标准。通过工作日志和定期的总结计划，监督工作过程效果。各级管理人员及员工要定期进行工作总结并制定工作计划，对一定时间内的工作进行

预先的安排和打算，同时对上一阶段工作计划的完成情况进行总结和评估。建立分层分类考核激励机制。每季度，计划财务部根据总监目标责任书对各业务线经营业绩进行考核，各业务线根据支行目标责任书对各网点经营业绩进行考核，评定业绩优劣，与绩效奖励直接挂钩。

落实沟通与反馈，建立绩效分析制度以实现考核公平和工作改进的目的。在完成绩效考核后，上级必须根据绩效考核结果对下级进行绩效辅导，帮助全员改进工作方法、提高绩效水平。要求考核后上级对下级进行绩效改进分析，提出改进方案，并在以后的工作中监督落实情况，保证改进效果的实现。

#### **（四）风险管理**

参见本招股说明书“第七章 风险管理”。

#### **（五）经营管理**

##### **1. 经营计划**

本行制定有长期战略计划，年初根据全行长期战略计划、本年度发展目标和监管指标，制定年度资产负债结构调整计划及监管指标计划、预算方案及成本管理方案，在此基础上制定具体业务经营计划，并将方案细化到具体经营单位，使业务经营计划与公司目标及战略计划一致。

##### **2. 预算管理**

本行制定了《财务管理实施细则》、《预算管理程序》，建立规范化的预算管理程序，明确规定各分支机构、部门编制的财务预算按期上报总行计划财务部，经计划财务部综合平衡后，报总行财务管理委员会审议，行长办公室审定再上报董事会通过，计划财务部根据董事会下达的目标将责任分解落实到各分支机构和总行部室，以保证财务预算指标的实现。

##### **3. 业绩分析**

在业务经营过程中，定期监控、及时跟踪和分析业务单位经营计划执行情况，定期召开各项业务经营汇报和分析会议，总结掌握全行整体发展目标及经营指标的具体执行完成情况，并监督检查业务活动之间的协调发展，根据执行情况进行

适时督促调整。

## （六）内部审计

### 1. 保证内部审计独立性

本行制订了《北京银行内部审计管理实施细则》，明确了内部审计是一种独立、客观的监督、评价和咨询活动，是内部控制的重要组成部分。内部审计工作遵循独立性原则，独立于经营管理，发挥监督评价职能。内部审计部门应以风险为导向，客观公正、不偏不倚地开展审计工作并发表意见。

### 2. 完善内部审计制度

本行制定了完善的内部审计制度，从各方面充分规范了内部审计部门工作流程与方法，主要包括：《北京银行审计部工作规则》、《北京银行审计部员工管理办法》、《北京银行审计部责任追究制度》、《北京银行审计部组织管理和职责分工》等多项制度。

### 3. 内部审计计划

内部审计部门在本行制度框架内，按照内部审计规章制度具体组织落实中长期审计规划和年度工作计划，制定内部审计程序，评价风险状况和管理情况，开展后续审计，监督整改情况，对审计项目质量负责，执行档案管理工作规定。

### 4. 内部审计执行

审计项目结束后，内部审计人员会与被审计单位进行沟通，听取被审计单位的反馈意见，提出管理建议，撰写审计报告，向被审计单位发出审计意见书，要求在规定的期间内进行整改并向内部审计部门反馈整改情况。

## （七）董事会及审计委员会

参见本招股说明书“第十一章 公司治理结构”。

## （八）管理层态度

### 1. 企业文化

诚信是经营的基础，稳健是管理的核心、创新是发展的源泉、共赢是行动的

准则的核心价值观。按照市场化、区域化、股权结构多元化、资本化、国际化的发展方向，发挥自身比较优势，强化资产质量和经营素质，全面提升综合竞争力。通过客户至上的服务文化、内控优先的风险文化、业绩导向的激励文化，形成了“忠诚、自律、敬业、奉献”的企业文化内涵。

## 2. 员工意见

本行十分重视、提倡、鼓励来自一线人员的意见，保持畅通的渠道，以多种多样方式，如每年通过召开职工代表大会的形式，征集职工提案；总行设置员工意见箱，常年面向全行员工开放；每年组织全行员工满意度调查；不定期召开各方面员工座谈会，广泛听取员工意见等。

## 3. 业务发展

本行将继续推动战略转型，主要调整四大结构，即资产结构、负债结构、收益结构、分销结构；资产结构调整，即进一步降低大中型企业的信贷比重，大力开拓个人信贷业务和中小企业贷款业务；负债结构调整，即提高储蓄业务和理财业务的占比；收益结构调整，即继续提升存贷利差收益的同时，加快发展中间业务、投行业务和资金交易业务，实现业务的综合化、收益的多元化；分销结构的调整，即进一步构筑电子银行和物理网点。业务分销体系调整，不断深化电子业务和跨区域网点建设。

## 4. 外部审计

对于外部审计提出的审计发现和管理建议，本行领导高度重视，建立了一套完整的核实、反馈、自查和整改程序，以保证督促相关部门及时采取改进措施，提高内部控制管理水平。

### （九）公司政策

#### 1. 制度制定与修订

本行各项制度的制定和修改都符合国家、监管机构的相关法律、制度和规定要求。同时，《北京银行公文处理实施细则》规定了严格的起草、会签、研究、审批过程。

## 2. 制度培训方式

本行的制度通过办公自动化系统向本行内相关人员发送。各制度拟定部门负责督促制度的宣导和执行，并将本部门拟定的制度放在本行内部网站相应板块内供员工学习和查阅。

## 3. 制度执行监督

本行主要通过审计部门开展全行范围的制度执行力的审计监督。

### （十）信息沟通

#### 1. 信息传递

本行信息的传递主要通过本行内部沟通网络来实现，比如各种制度、公文等，通过办公自动化系统进行传递。同时，本行的信息传递还包括制订工作报告、简报、本行的内外部刊物和组织各种会议等方式。

#### 2. 信息沟通

本行员工可通过行内办公自动化系统进行信息交流和沟通，并在内部网络上开辟电子论坛，及时收集和处理业务发展、经营管理和客户服务中的各种意见和建议。本行每年组织全行员工满意度调查工作、定期召开职工代表大会，获取员工代表关于本行建设的意见与建议，并将职工提案列入各部门督办工作予以解决落实。

### （十一）内部控制存在的主要问题

北京银行历史上曾经出现的案件以及近期发生的中核集团贷款的贷后管理问题，暴露出本行在内部控制方面存在薄弱环节，主要表现为：合规意识及文化需要进一步培育、全员积极主动参与内控的程度有待深化、制度执行力仍需加强。

### （十二）针对内部控制存在问题的对策

#### 1. 提高内控意识，培育合规文化

在强化风险教育的基础上，激发员工树立操作风险的防范意识，增强主动性和积极性，培育全员参与的合规文化环境，使员工明确内控管理是全行所有员工

都必须参与并内化到各项操作流程之中的过程控制方式,树立合规创造价值的理念。本行将合规文化建设与业务知识培训结合起来,通过目前正在建设的合规管理系统,促使各层级业务人员掌握职责权限内的各项制度规定,按照制度要求进行业务操作,有效提升制度执行力,真正培育起积极健康的合规文化。

## 2. 吸取案件教训, 加强警示教育

本行对历史上曾经发生过的案件进行深刻分析和全面总结,编制成案例作为反面教材。通过召开各种会议、下发相关文件进行宣传教育,警示全行务必高度重视内控管理工作,全面提高风险防范意识,强化制度执行,严格内控管理,严密风险防范,严防各类案件,做到警钟长鸣。

## 3. 建设“三道防线”, 严控操作风险

本行将内控建设作为一项长期、艰巨而复杂的系统工程,通过全行上下齐抓共管、通力协作、综合治理,充分发挥分支机构执行制度、总行管理部室指导执行、审计部监督执行的“三道防线”作用,严控各类操作风险,有效遏制银行案件的发生,为本行实现长远稳健发展提供坚实保障。

第一道防线是“制度执行”,即总行业务操作部门及支行照章执行。通过完善的规章制度、业务流程和管理流程,加强总行业务操作部门及分支机构的执行力;第二道防线是“指导执行”,即总行业务管理部门对制度执行的管理和指导。通过总行业务管理部门的监督检查及辅导,强化其对总行业务操作部门及分支机构的掌控力;第三道防线是指“监督执行”,即审计监督部门监督制度是否被执行。通过内审监督部门的审计检查,落实对前两道防线的再监督,构建具有独立性、权威性的内部审计体制,从事后审计逐渐向事前、事中审计转变。通过“三道防线”的合力作用,不断加强总行业务操作部门及分支机构的执行力,保证各项制度得以有效执行,形成全行上下齐抓共管的一体化风险防范体系。

## 二、会计师对本行内部控制制度的评价

普华永道中天会计师事务所有限公司针对《北京银行股份有限公司于 2007 年 3 月 31 日与财务报表相关的内部控制有效性认定书》出具了《内部控制审核

报告》，报告内容如下：

“我们接受委托，审核了后附的北京银行股份有限公司(以下称“贵行”)管理当局按照财政部颁发的《内部会计控制规范—基本规范(试行)》及内部会计控制具体规范的规定对于2007年3月31日贵行与财务报表相关的内部控制的有效性进行评价的认定书。贵行管理当局的责任是建立健全内部控制并保持其有效性，我们的责任是对贵行认定书中所述的与财务报表相关的内部控制的有效性发表意见。

我们的审核是依据《内部控制审核指导意见》进行的。在审核过程中，我们实施了包括了解、测试和评价内部控制设计的合理性和执行的有效性，以及我们认为必要的其他程序。我们相信，我们的审核为发表意见提供了合理的基础。

内部控制具有固有限制，存在由于错误或舞弊而导致错报发生和未被发现的可能性。此外，由于情况的变化可能导致内部控制变得不恰当，或降低对控制政策、程序遵循的程度，根据内部控制评价结果推测未来内部控制有效性具有一定的风险。

我们认为，贵行于2007年3月31日在所有重大方面保持了按照财政部颁发的《内部会计控制规范—基本规范(试行)》及内部会计控制具体规范建立的与财务报表相关的有效的内部控制。

本报告仅作为贵行向中国证券监督管理委员会报送有关首次发行人民币普通股申请文件之用途，未经书面许可，不得用作其他任何目的。”



## 第九章 同业竞争和关联交易

### 一、同业竞争

同业竞争是指本行与控股股东、实际控制人、控股股东或实际控制人所控制的其他企业存在从事相同或相似业务的情形。

截至本次发行前，由于股东持股分散，本行不存在控股股东及实际控制人。因此，本行不存在与控股股东或实际控制人及其控制的其他企业同业竞争的情形。

持有本行5%以上股权的主要股东包括ING银行、北京市国资公司、北京能源投资公司、国际金融公司。

其中，ING银行与国际金融公司从事金融服务。为规范运作，作为第一大股东，ING银行与本行于2005年3月25日签订了《战略伙伴协议》，根据该协议：“ING银行同意将不会和与北京银行在北京直接竞争的中国的其它银行达成任何合资或合伙的安排，除非：1) 此种安排的地域范围是全国性的或区域性的；2) 在这种安排下北京的业务只是占整体业务中的非主要部分；3) 在该等安排的业务开展之日起的24个月内，此安排将不会对北京银行的财务状况直接造成重大不利影响以及；4) 该等合资或合伙的安排的业务开展之日起的24个月内，ING银行不会直接游说或协助游说北京银行的管理层人员或重要雇员为该等合资或合伙的安排工作。”

### 二、关联方与关联交易

#### (一) 关联方

本行的关联方包括：持有本行股份5%及5%以上的股东；持股比例在5%及5%以上股东的直接、间接、共同控制或可施加重大影响的法人或其他组织；董事、监事、高级管理人员及其近亲属（以下简称“关键管理人员及其近亲属”）；董事、监事、高级管理人员及其近亲属直接、间接、共同控制或可施加重大影响的法人或其他组织（以下简称“关键管理人员关联的单位”）。

## 1. 报告期内持有本行 5%及 5%以上股份的股东

### (1) 基本情况

| 关联方名称           | 经济性质   | 注册地   | 主营业务           | 法定代表人 | 备注         |
|-----------------|--------|-------|----------------|-------|------------|
| ING银行           | 境外公司   | 阿姆斯特丹 | 银行与保险          |       | A. B. C    |
| 北京市国有资产经营有限责任公司 | 国有独资公司 | 北京    | 国有资产经营管理       | 李爱庆   | A. B. C. D |
| 北京能源投资（集团）有限公司  | 国有独资公司 | 北京    | 能源、房地产等产业开发和管理 | 李凤玲   | A. B. C. D |
| 国际金融公司          | 境外公司   | 华盛顿   | 商业融资           |       | A. B. C    |

注：备注为A的关联方系于2007年3月31日，持有本行5%及5%以上的股份。备注为B的关联方系于2006年12月31日，持有本行5%及5%以上的股份。备注为C的关联方系于2005年12月31日，持有本行5%及5%以上的股份。备注为D的关联方系于2004年12月31日，持有本行5%及5%以上的股份。

### (2) 报告期内持有本行 5%及 5%以上股份的股东所持股份或权益及其变化

| 关联方名称           | 2007年3月31日    |       | 2006年12月31日   |       | 2005年12月31日   |       | 2004年12月31日 |       |
|-----------------|---------------|-------|---------------|-------|---------------|-------|-------------|-------|
|                 | 金额（元）         | 比例（%） | 金额（元）         | 比例（%） | 金额（元）         | 比例（%） | 金额（元）       | 比例（%） |
| ING银行           | 1,000,484,814 | 19.90 | 1,000,484,814 | 19.90 | 1,000,484,814 | 19.90 | 0           | 0.00  |
| 北京市国有资产经营有限责任公司 | 647,962,689   | 12.89 | 647,962,689   | 12.89 | 647,962,689   | 12.89 | 621,054,788 | 17.50 |
| 北京能源投资（集团）有限公司  | 372,207,250   | 7.40  | 372,207,250   | 7.40  | 372,207,250   | 7.40  | 372,207,250 | 10.52 |
| 国际金融公司          | 251,378,094   | 5.00  | 251,378,094   | 5.00  | 251,378,094   | 5.00  | 0           | 0.00  |

注：上表中的比例系股东持股金额占当时本行股本总额的比例。

## 2. 报告期内持股比例在 5%及 5%以上股东的直接、间接、共同控制或可施加重大影响的法人或其他组织

| 关联方名称           | 经济性质 | 注册地 | 主营业务      | 法定代表人 |
|-----------------|------|-----|-----------|-------|
| 北京市国有资产经营有限责任公司 | 国有独资 | 北京  | 国有资产经营管理  | 李爱庆   |
| 北京集成电路设计园有限责任公司 | 国有独资 | 北京  | 物业服务、技术服务 | 郝伟亚   |

| 关联方名称                    | 经济性质 | 注册地 | 主营业务  | 法定代表人 |
|--------------------------|------|-----|---|-------|
| 司                        |      |     |   |       |
| 北京国通资产管理<br>有限公司         | 国有独资 | 北京  | 资产管理  | 刘 健   |
| 北京工业发展投<br>投资管理公司        | 国有独资 | 北京  | 投资管理  | 王玉喜   |
| 首都信息发展股<br>份有限公司         | 国有控股 | 北京  | 电子政务技术服务、电子商务技<br>术服务及互联网专业技术服务                                     | 陈信祥   |
| 北京产权交易所<br>有限公司          | 国有控股 | 北京  | 企业国有产权交易；高新技术项<br>目交易；软件等知识产权交易；<br>股权登记托管服务；改制咨询、<br>破产清算和并购重组服务等。 | 李爱庆   |
| 北京能源投资<br>(集团)有限公<br>司   | 国有独资 | 北京  | 能源、房地产、高科技、金融证<br>券等产业投资开发和管理                                       | 李凤玲   |
| 北京京能热电股<br>份有限公司         | 国有控股 | 北京  | 电力、热力   | 刘海峡   |
| 山西漳山发电有<br>限责任公司         | 国有控股 | 山西  | 电力  | 邢焕楼   |
| 北京京丰燃气发<br>电有限责任公司       | 国有控股 | 北京  | 电力  | 邢焕楼   |
| 北京京丰热电有<br>限责任公司         | 国有控股 | 北京  | 电力、热力   | 邢焕楼   |
| 北京国际电力新<br>能源有限公司        | 国有控股 | 北京  | 能源  | 仇 明   |
| 内蒙古岱海发电<br>有限责任公司        | 国有控股 | 内蒙古 | 电力  | 李凤玲   |
| 内蒙古京隆发电<br>有限责任公司        | 国有控股 | 内蒙古 | 电力  | 仇 明   |
| 北京京桥热电有<br>限责任公司         | 国有控股 | 北京  | 电力、热力   | 仇 明   |
| 北京京西发电有<br>限责任公司         | 国有控股 | 北京  | 电力  | 刘海峡   |
| 北京国际电气工<br>程有限责任公司       | 国有控股 | 北京  | 招标代理  | 仇 明   |
| 北京市能源投资<br>公司            | 国有控股 | 北京  | 能源  | 徐京付   |
| 北京高新技术创<br>业投资股份有限<br>公司 | 国有控股 | 北京  | 风险投资  | 徐京付   |
| 北京雷波泰克信<br>息技术有限公司       | 国有控股 | 北京  | 高新技术  | 沈 群   |

| 关联方名称                     | 经济性质 | 注册地 | 主营业务      | 法定代表人 |
|---------------------------|------|-----|-----------|-------|
| 北京奈特铝塑复合管有限公司             | 国有控股 | 北京  | 高新技术、建筑材料 | 杨 实   |
| 威拓投资管理有限公司 <sup>(1)</sup> | 有限公司 | 北京  |           | 许宁跃   |

(1) 威拓投资管理有限公司正在办理工商注销手续。

### 3. 报告期内关键管理人员关联的企业概况

单位：万元

| 关联方名称          | 经济性质   | 注册地 | 注册资本     | 主营业务                      | 法定代表人 | 备注                  |
|----------------|--------|-----|----------|---------------------------|-------|---------------------|
| 北京能源投资（集团）有限公司 | 国有独资   | 北京  | 880,000  | 能源、房地产、高科技、金融证券等产业投资开发和管理 | 李凤玲   | 企业总经理邢焕楼为北京银行董事     |
| 山西漳山发电有限责任公司   | 国有控股   | 山西  | 151,000  | 电力                        | 邢焕楼   | 企业法定代表人邢焕楼为北京银行董事   |
| 北京京丰燃气发电有限责任公司 | 国有控股   | 北京  | 7,864.94 | 电力                        | 邢焕楼   | 企业法定代表人邢焕楼为北京银行董事   |
| 北京京丰热电有限责任公司   | 国有控股   | 北京  | 32,577   | 电力、热力                     | 邢焕楼   | 企业法定代表人邢焕楼为北京银行董事   |
| 北京市华远集团公司      | 全民所有制  | 北京  | 87,165.4 | 投资及投资管理；城市建设开发；信息咨询服务等    | 任志强   | 企业董事长、总经理任志强为北京银行董事 |
| 北京市华远地产股份有限公司  | 股份有限公司 | 北京  | 50,085.8 | 房地产开发，市政设施建设；房屋租赁，物业管理等   | 任志强   | 企业董事长任志强为北京银行董事     |
| 北京华远浩利投资管理中心   | 集体所有制  | 北京  | 6,698    | 投资管理；投资信息咨询；房地产信息咨询；技术开发  | 任志强   | 企业董事长任志强为北京银行董事     |

| 关联方名称          | 经济性质   | 注册地   | 注册资本   | 主营业务                      | 法定代表人 | 备注                 |
|----------------|--------|-------|--------|---------------------------|-------|--------------------|
| 北京山釜餐厅有限公司     | 有限责任公司 | 北京    | 240    | 餐饮服务                      | 任志强   | 企业董事长任志强为北京银行董事    |
| 北京塞迪克集团有限公司    | 境外公司   | 加利福尼亚 |        |                           | 任志强   | 企业董事长任志强为北京银行董事    |
| 北京恒基伟业通讯产品有限公司 | 有限责任公司 | 北京    | 3,000  | 生产、销售通讯、电子产品及办公教学设备       | 张征宇   | 企业总经理张征宇为北京银行董事    |
| 北京恒基伟业电子产品有限公司 | 有限公司   | 北京    |        | 生产、销售电子产品                 | 张征宇   | 企业董事长张征宇为北京银行董事    |
| 泰富德投资集团有限公司    | 有限公司   | 北京    | 1,3950 | 投资咨询、管理；地产项目开发；销售医疗器械、汽车等 | 周一晨   | 企业董事长周一晨为北京银行监事    |
| 大连海天白云大酒店有限公司  | 有限责任公司 | 大连    | 8,646  | 酒店、餐厅、娱乐服务项目              | 许宁跃   | 企业法定代表人许宁跃为北京银行副行长 |

#### 4. 本行现任关键管理人员在本行以外的其他单位担任董事长、总经理的情况

具体内容参见本招股说明书“第十章 董事、监事、高级管理人员”。

### (二) 关联交易

#### 1. 经常性关联交易

##### (1) 与关键管理人员进行的交易

|             | 2007年3月31日 | 2006年12月31日 | 2005年12月31日 | 2004年12月31日 |
|-------------|------------|-------------|-------------|-------------|
| 存款余额(千元)    | 9,088      | 9,983       | 5,800       | 6,679       |
| 贷款余额(千元)    | 827        | -           | -           | -           |
| 持有本行的股份(千股) | 4,635      | 4,635       | 4,028       | 3,435       |

|                                 | 截至 2007 年<br>3 月 31 日<br>止 3 个月期间 | 2006 年度 | 2005 年度 | 2004 年度 |
|---------------------------------|-----------------------------------|---------|---------|---------|
| 薪酬和短期福利<br>(千元)                 | 1,188                             | 14,679  | 6,899   | 4,652   |
| 退休福利计划、离<br>职计划及其他长<br>期福利等(千元) | 48                                | 190     | 210     | 178     |

## (2) 与股东进行的交易

本行在日常业务过程中与股东发生业务往来交易。这些交易主要包括吸收的存款和发放的贷款。

于2004年度、2005年度、2006年度和截至2007年3月31日止3个月期间，本行与持有本行5%及5%以上股东之间的年度交易金额及年末尚未清偿的余额列示如下：

### ①北京市国有资产经营有限责任公司

单位：千元

#### 贷款

|         | 截至 2007 年<br>3 月 31 日<br>止 3 个月期间 | 2006 年度       | 2005 年度      | 2004 年度      |
|---------|-----------------------------------|---------------|--------------|--------------|
| 利率范围    | 5.184%-5.508%                     | 5.022%-5.508% | 4.779%-5.49% | 4.536%-5.49% |
| 期/年初余额  | 940,000                           | 900,000       | 540,000      | 340,000      |
| 本期/年发放  | -                                 | 900,000       | 1,400,000    | 1,700,000    |
| 本期/年偿还  | -                                 | (860,000)     | (1,040,000)  | (1,500,000)  |
| 期/年末余额  | 940,000                           | 940,000       | 900,000      | 540,000      |
| 贷款的利息收入 | 12,790                            | 44,938        | 48,894       | 36,494       |

#### 存款

|        | 截至 2007 年<br>3 月 31 日<br>止 3 个月期间 | 2006 年度 | 2005 年度 | 2004 年度 |
|--------|-----------------------------------|---------|---------|---------|
| 期/年初余额 | 409,078                           | 478,191 | 322,145 | 263,933 |

|         |           |             |             |             |
|---------|-----------|-------------|-------------|-------------|
| 本期/年存入  | 882,142   | 4,012,007   | 3,885,911   | 5,603,022   |
| 本期/年取回  | (984,658) | (4,081,120) | (3,729,865) | (5,544,810) |
| 期/年末余额  | 306,562   | 409,078     | 478,191     | 322,145     |
| 存款的利息支出 | 930       | 3,944       | 2,742       | 3,901       |

## 其他事项

|               | 2007年<br>3月31日 | 2006年<br>12月31日 | 2005年<br>12月31日 | 2004年<br>12月31日 |
|---------------|----------------|-----------------|-----------------|-----------------|
| 向股东承诺但未发放授信额度 | 560,000        | 560,000         | 640,000         | -               |

## ②北京能源投资(集团)有限公司

单位:千元

## 贷 款

|         | 截至2007年<br>3月31日<br>止3个月期间 | 2006年度        | 2005年度       | 2004年度        |
|---------|----------------------------|---------------|--------------|---------------|
| 利率范围    | 5.184%-5.508%              | 4.698%-5.184% | 4.536%-5.49% | 4.536%-4.698% |
| 期/年初余额  | 15,000                     | 115,000       | 751,000      | 30,000        |
| 本期/年发放  | -                          | -             | 613,500      | 721,000       |
| 本期/年偿还  | -                          | (100,000)     | (1,249,500)  | -             |
| 期/年末余额  | 15,000                     | 15,000        | 115,000      | 751,000       |
| 贷款的利息收入 | 194                        | 1,138         | 24,563       | 8,465         |

## 存 款

|         | 截至2007年<br>3月31日<br>止3个月期间 | 2006年度    | 2005年度      | 2004年度 |
|---------|----------------------------|-----------|-------------|--------|
|         | 0.72%                      | 0.72%     | 0.72%       | -      |
| 期/年初余额  | 1,875                      | 407       | -           | -      |
| 本期/年存入  | 3                          | 102,385   | 1,703,325   | -      |
| 本期/年取回  | (89)                       | (100,917) | (1,702,918) | -      |
| 期/年末余额  | 1,789                      | 1,875     | 407         | -      |
| 存款的利息支出 | 3                          | 11        | 28          | -      |

## 其他事项

|                   | 2007年<br>3月31日 | 2006年<br>12月31日 | 2005年<br>12月31日 | 2004年<br>12月31日 |
|-------------------|----------------|-----------------|-----------------|-----------------|
| 向股东承诺但未<br>发放授信额度 | -              | -               | 500,000         | 129,000         |

③ING Bank N.V.

单位：千元

## 拆出资金

|               | 截至2007年<br>3月31日<br>止3个月期间 | 2006年度      | 2005年度      | 2004年度 |
|---------------|----------------------------|-------------|-------------|--------|
|               | 3.50%-4.19%                | 2.27%-5.25% | 2.05%-4.21% | 不适用    |
| 期/年初余额        | -                          | -           | -           | -      |
| 本期/年存入        | 1,706,715                  | 5,589,205   | 5,777,237   | -      |
| 本期/年取回        | (1,686,114)                | (5,589,205) | (5,777,237) | -      |
| 期/年末余额        | 20,601                     | -           | -           | -      |
| 拆出资金的利息收<br>入 | 970                        | 1,546       | 1,042       | -      |

## 2. 偶发性关联交易

2007年3月16日，本行就ING银行与North Petroleum International Co. Ltd 之间的交易开具了最高额为15,300,000美元的备用信用证，对ING银行在本次交易中的债务承担担保责任。

## 3. 最近3年关联交易对本行财务状况和经营成果的影响

从上述关联交易统计情况可以看出，最近3年本行发生的关联交易金额较小，因此不会对本行财务状况及经营成果产生重大影响。

## (三) 关联交易制度与关联交易风险防范措施

## 1. 《公司章程》(修订草案)中关于关联交易决策权力与程序的规定

第八十四条：股东大会审议有关关联交易事项时，关联股东不应当参与投票表决，其所代表的有表决权的股份数不计入有效表决总数；股东大会决议的公告应当充分披露非关联股东的表决情况。

关联股东的回避和表决程序为：关联股东可以自行回避，也可由任何其他参



加股东大会的股东或者股东代表提出回避请求。

第一百一十六条：除具有《公司法》和其它有关法律、行政法规和规章及本章程赋予董事的职权外，独立董事还具有下述职权：

（一）重大关联交易提交董事会讨论前，应经独立董事许可，独立董事作出判断前，可以聘请中介机构出具独立财务顾问报告，作为其判断的依据。……

第一百一十七条：独立董事应当对本行股东大会或董事会讨论事项发表客观、公正的独立意见，尤其应当就以下事项向董事会或股东大会发表意见：

（一）重大关联交易。……

第一百一十九条：独立董事有下列情形之一的，为严重失职：

……（四）关联交易导致本行重大损失，独立董事未行使否决权的。……

第一百二十七条：董事会行使下列职权：

……（九）在股东大会授权范围内，决定本行对外投资、收购出售资产、资产抵押、对外担保事项、委托理财、关联交易等事项。……

第一百三十条：董事会应当确定对外投资、收购出售资产、资产抵押、对外担保事项、委托理财、关联交易的权限，建立严格的审查和决策程序；重大投资项目应当组织有关专家、专业人员进行评审，并按本章程规定对需要报股东大会的事项报股东大会批准。

第一百五十条：董事会下设战略委员会、关联交易委员会、风险管理委员会、薪酬委员会、提名委员会和审计委员会，也可根据需要设立其它专门委员会。各专门委员会成员由董事担任，且人数不得少于三人。

关联交易委员会、提名委员会、薪酬委员会和审计委员会中独立董事占多数，且由独立董事担任负责人。控股股东提名的董事不得担任关联交易委员会和提名委员会的成员。

第一百五十二条：关联交易委员会根据国务院银行业监管部门颁布的法律、法规、规章和本行股票上市地证券交易所的相关规则负责关联交易的管理，及时审查和批准关联交易，控制关联交易风险。

## 2. 《董事会议事规则》中的相关规定

第五条：董事会下设关联交易委员会、风险管理委员会、薪酬委员会、提名委员会、审计委员会和战略委员会，也可根据需要设立其它专门委员会。各专门

委员会制定工作规则，对委员会构成、职权及议事程序等相关事项进行规定，由董事会审议批准。

第七条：董事会行使下列职权：

……（九）在股东大会授权范围内，决定本行对外投资、收购出售资产、资产抵押、对外担保事项、委托理财、关联交易等事项。……

第八条：董事会应当确定对外投资、收购出售资产、资产抵押、对外担保事项、委托理财、关联交易的权限，建立严格的审查和决策程序；重大投资项目应当组织有关专家、专业人员进行评审，对需要报股东大会的事项报股东大会批准。

第二十四条：委托和受托出席董事会会议应当遵循以下原则：

（一）在审议关联交易事项时，非关联董事不得委托关联董事代为出席；关联董事也不得接受非关联董事的委托。……

第四十五条：董事会决议公告应当包括以下内容：

……（五）涉及关联交易的，说明应当回避表决的董事姓名、理由和回避情况。……

### 3. 关联交易风险防范措施

对于不可避免的关联交易，为维护本行全体股东及本行的利益，本行依据有关法律法规和《公司章程》成立了关联交易委员会。本行关联交易委员会主任由独立董事担任，关联交易应按照商业原则，以不优于对非关联方同类交易的条件进行。本行一般关联交易的信贷业务，经贷款审查委员会审批同意后，报关联交易委员会备案；重大关联交易的信贷业务，经贷款审查委员会审批同意后，提交关联交易委员会审批；贷款审查委员会不受理无担保关联交易的业务。对商业银行经营发展具有重大意义的业务，贷款审查委员会审批同意后，提交关联交易委员会审批。

### 4. 独立董事对本行关联交易的评价意见

本行最近三年发生的关联交易，已履行《公司章程》规定的程序，对此，独立董事发表了如下意见：“《公司章程》关于关联交易的相关规定符合现行法律、法规及规定。近三年的重大关联交易价格公允合理、履行了法定的批准程序，没有损害非关联股东的利益，对公司及全体股东是平等的，符合公司及全体股东的

最大利益。”

#### （四）目前仍然有效的重大关联交易合同

截至本招股说明书签署日，本行目前仍然有效的重大关联交易合同如下：

##### 1. 与 ING 银行的关联交易合同

请参见本招股说明书“第十七章 其他重要事项 三、重大合同 （二）其他重大合同”

##### 2. 与北京市国资公司的关联交易合同

请参见本招股说明书“第十七章 其他重要事项 三、重大合同 （二）其他重大合同”

## 第十章 董事、监事、高级管理人员

本行董事会目前由17名成员组成,其中独立董事6名;监事会由9名成员组成,其中外部监事2名;本行高级管理人员包括行长1名、副行长4名、财务负责人1名、董事会秘书1名以及董事会确定的其他人员。

### 一、董事、监事和高级管理人员简介

#### (一) 董事简介

本行董事由董事会或者单独或合计持有本行有表决权股份3%以上的股东提名,独立董事由董事会、监事会、单独或者合计持有本行1%以上股份的股东提名,并经本行股东大会选举产生,董事任期三年。本行现共有董事17名,其中独立董事6名,基本情况如下:

| 姓名                        | 出生年月    | 国籍  | 在本行的职位   | 任期            |
|---------------------------|---------|-----|----------|---------------|
| 闫冰竹                       | 1953.7  | 中国  | 董事长      | 2007.4—2010.4 |
| 史元                        | 1949.1  | 中国  | 副董事长     | 2007.4—2010.4 |
| 严晓燕                       | 1951.11 | 中国  | 董事/行长    | 2007.4—2010.4 |
| 邢焕楼                       | 1948.7  | 中国  | 董事       | 2007.4—2010.4 |
| 任志强                       | 1951.3  | 中国  | 董事       | 2007.4—2010.4 |
| 张征宇                       | 1958.1  | 中国  | 董事       | 2007.4—2010.4 |
| 高玉辉                       | 1949.11 | 中国  | 董事/首席风险官 | 2007.4—2010.4 |
| 姜德耀                       | 1961.6  | 中国  | 董事/行长助理  | 2007.4—2010.4 |
| 侯德民(Bruno Houdmont)       | 1960.7  | 比利时 | 董事/副行长   | 2005.6—2008.6 |
| 森华(Bachar Samra)          | 1958.1  | 法国  | 董事/行长助理  | 2005.6—2008.6 |
| 叶迈克(Michael Knight Ipson) | 1947.1  | 美国  | 董事       | 2005.6—2008.6 |
| 赵海宽                       | 1930.9  | 中国  | 独立董事     | 2007.4—2010.4 |
| 郝如玉                       | 1948.7  | 中国  | 独立董事     | 2007.4—2010.4 |
| 谢朝华                       | 1958.3  | 中国  | 独立董事     | 2007.4—2010.4 |
| 李保仁                       | 1942.6  | 中国  | 独立董事     | 2007.4—2010.4 |
| 吴晓球                       | 1959.2  | 中国  | 独立董事     | 2007.4—2010.4 |
| 何恒昌                       | 1933.7  | 中国  | 独立董事     | 2007.4—2010.4 |

董事简历:

闫冰竹先生 53岁 中国国籍

本行董事长，于1996年1月加入本行董事会，现任中共北京市委委员、中国银行业协会副会长、中国青年企业家协会副会长、中国金融学会常务理事、北京市金融学会副会长，享受国务院政府特殊津贴专家。闫先生于1996年1月担任本行副董事长、行长，2002年1月至今担任本行董事长。之前，闫先生于1974年5月至1995年12月历任中国工商银行北京分行营业部副总经理、总经理、北京分行总稽核。闫先生为高级经济师，西南财经大学经济学硕士，厦门大学工商管理硕士。闫先生于2004年荣获首届“十大中华经济英才奖”，2005年荣获“2005年度创新经理人”、“2005中国城市商业银行年度人物”、“2005年度北京市先进工作者称号”，2006年荣获“2006年中国银行业年度人物”、“2006年中国十佳金融新锐人物”。

史元先生 58岁 中国国籍

本行副董事长，于1996年1月加入本行董事会。史先生于1996年1月担任本行副行长，2002年1月至今担任本行副董事长。之前，史先生于1991年6月至1995年12月出任新华社澳门分社副部长，1982年5月至1991年6月出任北京市委组织部副处长、处长。史先生为中国人民大学工业经济学本科毕业，并于1998年获得中国社会科学院研究生院货币银行学专业研究生，2005年获得厦门大学管理学硕士学位。

严晓燕女士 55岁 中国国籍

本行行长，于1996年7月加入本行董事会，现任北京市十二届人大常委、中国金融学会常务理事。严女士于1996年1月担任本行副行长，2002年1月至今担任本行行长。之前，严女士于1976年4月至1995年12月历任中国工商银行北京分行营业部副总经理、总经理。严女士为高级经济师，1995年获得西南财经大学货币银行学硕士，2005年获得厦门大学管理学硕士学位。2006年荣获“中国城商行年度人物”。

邢焕楼先生 58岁 中国国籍

本行董事，于2004年6月加入本行董事会，现任北京能源投资（集团）有限公司党委副书记、董事、总经理，山西漳山发电有限责任公司董事长，北京京丰热电有限责任公司董事长，北京京丰燃气发电有限责任公司董事长。邢先生自1969年8月至1978年3月任北京市大兴县红星公社宣传干事、团委书记，1982年2月至1997年5月历任北京市计划委员会工业处干部、副处长、长期处处长、综合处处长、总经济师，1997年5月至2000年8月任北京市综合投资公司党组副书记、总经理，2000年8月至2004年12月7日任北京国际电力开发投资公司党组副书记、董事、总经理。邢先生为高级经济师，1982年2月毕业于北京经济学院，经济学学士。

任志强先生 56岁 中国国籍

本行董事，于2004年6月加入本行董事会。任先生现任北京市华远集团总裁、北京市华远集团公司董事长兼总经理、北京市华远地产股份有限公司董事长、北京华远浩利投资管理中心董事长、北京山釜餐厅有限公司董事长、北京塞迪克集团有限公司董事长，北京市第十届政协委员、全国工商联房地产商会副会长。

任先生自1993担任北京市华远集团总裁，北京市华远集团公司董事长兼总经理。其中1993年至2000年兼北京市华远地产股份有限公司董事长、总经理，2000年2月至2007年1月兼任北京市华远地产股份有限公司董事长、北京市华远新时代房地产开发有限公司董事长兼总经理、北京市华远地产股份有限公司董事长兼总经理，2007年1月至今兼任北京市华远地产股份有限公司董事长。1996年7月至2003年兼任新华人寿保险公司董事。1996年1月至2004年6月兼任北京银行监事，2004年6月至今兼任本行董事。1991年至1993年任北京市华远经济建设开发总公司总经理。1981年至1991年任北京怡达公司副总经理、北京市华远经济建设开发总公司经理、北京市华远经济建设开发总公司副总经理兼华远城市建设开发公司经理。任先生为工程师，中国人民大学法学院民商法专业研

究生。

张征宇先生 49岁 中国国籍

本行董事，于2004年6月加入本行董事会，同时担任北京恒基伟业通讯产品有限公司总经理，北京恒基伟业电子产品有限公司董事长，北京恒基伟业科技发展有限公司董事。张先生自2002年至今担任北京恒基伟业通讯产品有限公司总经理，1998年至今任北京恒基伟业电子产品有限公司董事长，2003年至今任北京恒基伟业科技发展有限公司董事。之前，张先生于1987年至1997年任北京海淀四达技术开发中心总经理，1992年至2001年兼任中国福利企业总公司副总经理/总经理。张先生为高级工程师，北京航空航天大学多体系动力学博士学位。

高玉辉女士 57岁 中国国籍

本行董事，于2004年6月加入本行董事会，同时任本行首席风险官。高女士于1997年8月至2000年5月担任本行东四支行副行长、行长，2000年5月至2002年5月担任北京银行信贷管理部总经理，2002年5月至2006年7月担任风险管理部总经理，2006年7月起至今担任北京银行首席风险官同时兼任风险管理部总经理。之前，高女士于1976年3月至1996年10月在中国工商银行北京分行主要从事信贷和资金计划工作。高女士为经济师，毕业于首都经济贸易大学，大专学历。

姜德耀先生 45岁 中国国籍

本行董事，于2004年6月加入本行董事会，同时任本行行长助理、天津分行行长。姜先生于1997年4月至2000年5月担任本行琉璃厂支行行长，2000年5月至今担任本行行长助理，2006年7月兼任本行天津分行行长。之前，姜先生于1996年2月至1996年12月出任上海浦东发展银行北京分行办公室副主任，1982年7月至1996年1月历任中国工商银行北京分行支行团委书记、支行办公室副主任。姜先生为经济师，中国社会科学院研究生院研究生。

侯德民（Bruno Houdmont）先生 46岁 比利时国籍

本行董事，于2005年6月加入本行董事会，同时任本行副行长。侯先生于2005年10月至今担任北京银行副行长。之前，侯先生于1985年至1998年在比利时Brussels Lamber (BBL) 银行从事管理工作，1998年ING银行收购了Brussels Lamber (BBL) 银行侯先生因此加入了ING银行。侯先生于2001年6月至2002年9月出任ING集团公司金融服务大中国区总经理兼ING银行中国区域经理，2002年9月至2005年10月出任ING银行首席执行官（法国）兼ING法国区域经理。侯先生毕业于皇家根特大学并获得法学硕士学位。

森华（Bachar Samra）先生 49岁 法国国籍

本行董事，于2005年6月加入本行董事会，同时任本行行长助理。森华先生于2005年10月至今担任本行行长助理，负责风险管理和公司改进。之前，森华先生于1985年至1989年出任Bahrain集团的执行副总裁，1989年至2004年出任港基国际银行（香港）执行董事、轮值首席执行官和执行副总裁，1997年至2005年出任港基国际财务有限公司主席。森华先生毕业于美国Memphis大学，获得理工硕士学位，后获美国芝加哥Depaul大学工商管理硕士。2007年，森华先生被北京市政府授予在京外国专家最高奖项—长城友谊奖。

叶迈克先生（Michael Knight Ipson）60岁 美国国籍

本行董事，于2005年6月加入本行董事会，同时担任西安市商业银行董事，国际金融公司（IFC）首席银行专家，美中关系全国委员会成员，香港银行家协会综合委员会和执行委员会成员，中国银行业协会银行业从业人员资格认证专家委员会委员，曾任香港美国商会会长。叶先生自2005年4月至今担任国际金融公司首席银行专家。之前，叶先生于1991年12月至2005年4月历任港基国际银行有限公司（IBA）执行副总裁、港基国际银行租赁子公司和证券子公司董事，1979年9月至1991年12月历任汉华银行香港分行总经理，汉华亚洲首席执行



官、汉华银行驻中国首席代表，中国大陆公司业务副总裁，中国大陆、台湾、香港的国别业务负责人。叶先生于 1969 年获得加州伯克利大学历史学专业学士学位，1973 年获得斯坦福大学文学硕士学位，1998 年获得美国迪保罗（DePaul）大学 MBA 学位。

赵海宽先生 76 岁 中国国籍

本行独立董事，于 2004 年 6 月加入本行董事会。赵先生 1952 年毕业于中国人民大学专修科金融专业，曾任我国驻瑞士大使馆外交官，中国人民银行总行计划局处长，中国人民银行金融研究所所长、名誉所长，全国政协委员，中国金融学会副会长兼秘书长，中国城市金融学会、中国国际金融学会、农村金融学会、合作经济学会的常务理事，《金融研究》主编，国务院学位委员会学科评议组成员。赵先生长期坚持金融理论研究和教学活动，先后被中国人民银行评为研究员；被多所大学聘为兼职教授或客座教授；并被国务院学位委员会批准为中国人民银行总行研究生部博士研究生导师。

郝如玉先生 58 岁 中国国籍

本行独立董事，于 2004 年 6 月加入本行董事会，现任中央财经大学税收研究所所长、同仁堂股份有限公司和北大青鸟华光股份有限公司的独立董事、国家税务总局中国注册税务师协会副会长、北京市工商联副会长、全国工商联执行委员、北京市国际税收研究会副会长，全国政协委员、北京市人大常务委员。教授，中央财政金融学院经济学士，中国注册会计师、中国注册税务师。

谢朝华先生 49 岁 中国国籍

本行独立董事，于 2004 年 6 月加入本行董事会，现任北京市天银律师事务所执业律师、合伙人，安徽铜峰电子股份有限公司的独立董事。谢先生自 1988 年至 1994 年分别任职于中国国际贸易促进委员会，中国北方工业公司，欧盟总部发展部等部门，1994 年至 2002 年创办谢朝华律师事务所，2002 年至 2004 年

3月任职于国务院体改办经济体制与管理研究所。谢先生为高级经济师，法国巴黎第十一大学的法学博士。

李保仁先生 64岁 中国国籍

本行独立董事，于2007年4月加入本行董事会，现任中央财经大学教授，博士生导师，北京市人大财经委员会副主任委员。1991年6月至2005年2月任中央财经大学党委书记，1984年8月至1991年5月任东北财经大学党委副书记，1981年1月至1984年7月任辽宁财经学院财政系教师，1975年6月至1980年12月任新疆塔城地区财政局副局长，1970年4月至1975年5月在新疆塔城地区财政局从事业务工作。1966年毕业于辽宁财经学院，2000年成为享受国务院政府特殊津贴专家。

吴晓球先生 48岁 中国国籍

本行独立董事，于2007年4月加入本行董事会，现任三一重工、广汇股份、华立药业独立董事，中国人民大学校长助理、研究生院常务副院长，校学术委员会委员，金融与证券研究所所长。1998年获国务院专家特殊津贴，2000年被评为教育部跨世纪优秀人才，2001年获教育部优秀青年专家资助，2007年被聘为教育部长江学者特聘教授。

吴晓球教授主要学术兼职有：中国金融学会常务理事、学术委员会委员，中国城市金融学会常务理事、学术委员会委员，中国农村金融学会常务理事、学术委员会委员，国家开发银行专家委员会委员，北京市人民政府金融顾问，南开大学等院校兼职教授等。

何恒昌先生 73岁 中国国籍。

本行独立董事，于1996年1月加入本行董事会，何先生于1996年1月至2002年1月担任本行首任董事长。之前，1959年7月至1965年5月任中国人民银行北京市分行东城区办事处信贷副科长；1965年6月至1984年4月任中国人

民银行北京市分行工业信贷部综合组组长、北京市财金局银行业务组负责人、中国人民银行北京市分行副行长；1984年5月至1996年10月任工商银行北京市分行副行长。何先生为高级经济师，本行终身荣誉行员，1957年毕业于东北财经学院金融系。

## （二）监事简介

本行设监事会，监事会设监事长一人。监事任期三年，任期届满，可以连选连任。本行现共有监事9名，其中股东代表监事4名，外部监事2名，职工代表监事3名，基本情况如下表所示：

| 姓名  | 出生年月    | 国籍 | 在本行的职位        | 任期            |
|-----|---------|----|---------------|---------------|
| 卢学勇 | 1940.8  | 中国 | 股东代表监事<br>监事长 | 2007.4—2010.4 |
| 周一晨 | 1971.7  | 中国 | 股东代表监事        | 2007.4—2010.4 |
| 商和顺 | 1948.3  | 中国 | 股东代表监事        | 2007.4—2010.4 |
| 吕瑞兰 | 1944.3  | 中国 | 股东代表监事        | 2007.4—2010.4 |
| 李汉林 | 1953.11 | 中国 | 外部监事          | 2007.4—2010.4 |
| 史建平 | 1961.11 | 中国 | 外部监事          | 2007.4—2010.4 |
| 邢滨  | 1952.1  | 中国 | 职工监事          | 2007.4—2010.4 |
| 张东宁 | 1960.10 | 中国 | 职工监事          | 2007.4—2010.4 |
| 张建荣 | 1959.9  | 中国 | 职工监事          | 2007.4—2010.4 |

### 监事简历：

卢学勇先生 66岁 中国国籍

本行监事长，于2004年6月加入本行监事会。卢先生于2003年1月至2006年1月曾任北京市政协委员、常委，经济科技委员会副主任。之前，卢先生于1982年9月至1998年历任人民银行北京分行工业信贷处副处长，人民银行朝阳区办事处副主任，人民银行北京分行副行长，人民银行北京分行党组书记、行长，人民银行营业管理部党委书记、主任，于1999年10月至2002年3月任中共北京市委金融工委书记。卢先生为高级经济师，毕业于北京经济函授大学，中国社科院商业经济专业在职研究生。

周一晨先生 35岁 中国国籍

本行监事，于2004年6月加入本行监事会，现任泰富德投资集团有限公司

董事长，全国工商联执委，北京市工商联常委，第十届政协北京市政协委员，中国光彩促进会理事，市青联第九届委员会委员，北京市朝阳区慈善协会名誉副会长。周先生于1991年3月至1992年5月任房山物资局木材公司业务二部经理，1992年5月至1995年7月任北京凯悦食品公司董事、总经理，1995年7月至1999年7月任北京金安星辰公司总裁。2002年获得北京行政学院硕士学位。

商和顺先生 59岁 中国国籍

本行监事，于2004年6月加入本行监事会，现任北京能源投资（集团）有限公司党委副书记、副董事长。商先生自1968年8月至1986年6月历任北京矿务局王平村煤矿团委书记、党委副书记，北京矿务局政治部主任、党委副书记。1986年6月至1987年10月任北京市印刷工业总公司党委副书记。1987年10月至1997年5月历任北京市一商局党委副书记、副局长。1997年5月至2004年12月历任北京市综合投资公司党组书记、副总经理、总经理。商先生为高级经济师，2000年7月获得中央党校研究生院在职研究生班经济管理专业在职研究生学历，2003年8月获得北京工商大学工商管理专业研究生课程毕业证书。

吕瑞兰女士 63岁 中国国籍

本行监事，于2004年6月加入本行监事会。吕女士于1996年11月至2007年4月曾任北京市商业银行西单支行行长、北京银行营业部中心库主任。之前，吕女士于1965年至1978年8月曾任中国人民银行海淀区办事处出纳科副科长；1982年6月至1989年5月曾任中国人民银行西城区长安街分理处副主任；1989年6月至1996年10月曾任中国工商银行北京分行营业部出纳科科长、分部副处级主任；吕女士为高级经济师，1984年毕业于北京财贸学院，大专学历。

李汉林先生 53岁 中国国籍

本行外部监事，于2004年6月加入本行监事会，现任中国社会科学院社会学研究所学术委员会副主任、中国社会科学院研究生院社会学系教授、博士生导师。

师。李先生于1976年毕业于武汉大学；1983年获得德国比勒菲尔特大学社会学博士学位。1986年到1988年历任中国社会科学院社会学研究所副研究员、研究员、副所长，1991年到2002年任瑞士国际发展研究院学术院学术委员、副院长，1996年到2002年任亚太社会学学会执行委员会中国执行委员；2003年起，任国际社会转型研究学会执行委员会执行委员。李先生主要研究领域包括：科学社会学、制度社会学、组织社会学、社会结构与社会变迁。

史建平先生 45岁 中国国籍

本行外部监事，于2007年4月加入本行监事会，现任中央财经大学校长助理、中国银行业研究中心主任、教授、博士生导师、中国金融学会常务理事、中国银行业从业资格认证专家委员会委员。史先生毕业于中央财经大学，获中央财经大学金融学学士、硕士和国民经济学博士学位。1983年至1987年，曾在中国工商银行工作，任信贷员、信贷科副科长、科长。1987年至今，在中央财经大学任教，历任金融系讲师、副教授、教授，金融系副主任、主任、金融学院院长、校长助理等职。史先生是财政部系统跨世纪青年学科带头人（1998）、国家级教学成果一等奖获得者（2005）、享受政府特殊津贴专家（2006）。

邢滨女士 55岁 中国国籍

本行职工代表监事，于1996年1月加入本行监事会，现任本行工会副主席。邢女士于1996年1月至今担任本行工会副主席。之前，邢女士于1969年3月至1985年12月在中国人民解放军总参三部六局二处作战士、参谋，1986年1月至1991年6月任北京西苑饭店客房部党支部副书记，1991年6月至1995年12月在北京城市信用联社工会从事管理工作。邢女士为工程师，毕业于中共中央党校函授学院，本科学历。

张东宁 46岁 中国国籍

本行职工代表监事，于2007年4月加入本行监事会，现任本行人力资源总

监。张先生于 1996 年 1 月至 2005 年 3 月担任本行培训部总经理，2005 年 3 月至今担任本行人力资源部总经理，2006 年 7 月至今担任本行人力资源总监。之前，张先生于 1988 年 12 月至 1995 年 12 月在中国工商银行北京分行教育处从事管理工作，1988 年 1 月至 1988 年 11 月任共青团北京大兴县团委办公室主任，1983 年 2 月至 1987 年 12 月在北京西红门中学任教。张先生为经济师，1983 年获得首都师范大学文学学士学位，2005 年获得厦门大学管理学硕士学位。

张建荣女士 47 岁 中国国籍

本行职工代表监事，于 2007 年 4 月加入本行监事会，现任本行审计部负责人，中国共产党第十六次全国代表大会代表，北京市西城区第十三届人民代表大会代表。张女士于 1994 年 5 月至 1995 年 12 月任北京长安城市信用社营业室主任，1996 年 1 月至 2000 年 12 月担任本行长安支行营业室主任、副行长，2000 年 12 月至 2004 年 1 月担任本行燕京支行行长，2004 年 1 月至 2005 年 3 月担任本行后督部总经理，2005 年 3 月至 2006 年 7 月担任本行审计部副总经理，2006 年 7 月至今担任本行审计部负责人。张女士毕业于北京实验大学，大专学历。

### （三）高级管理人员简介

本行高级管理人员基本情况如下表所示：

| 姓名  | 出生年月    | 国籍  | 在本行的职位     |
|-----|---------|-----|------------|
| 严晓燕 | 1951.11 | 中国  | 行长         |
| 赵瑞安 | 1963.12 | 中国  | 副行长、金融市场总监 |
| 刘建民 | 1955.8  | 中国  | 副行长        |
| 许宁跃 | 1958.9  | 中国  | 副行长、公司业务总监 |
| 侯德民 | 1960.7  | 比利时 | 副行长        |
| 杜志红 | 1961.5  | 中国  | 行长助理、首席财务官 |
| 杨书剑 | 1969.8  | 中国  | 董事会秘书      |

高级管理人员简历：

严晓燕，见“董事、监事、高级管理人员—董事、监事、高级管理人员简介—董事简介”。

赵瑞安先生 43岁 中国国籍

本行副行长，金融市场总监，于2001年6月加入本行。赵先生2001年6月至今担任本行副行长，2006年7月至今兼任本行金融市场总监。之前，赵先生于2000年3月至2001年6月出任国家开发银行总行资金局处长，1988年9月至2000年2月历任中国投资银行总行筹资部副总经理、资金部总经理。赵先生为高级经济师，中国社会科学院研究生院博士研究生，1988年获得南开大学经济学硕士学位。

刘建民 51岁 中国国籍

本行副行长，于1996年1月加入本行。刘先生于1996年1月至2000年5月担任本行营业部总经理，2000年6月至2002年5月担任本行行长助理，2002年5月至今担任本行副行长。之前，刘先生于1974年10月至1995年12月历任中国工商银行北京分行分理处主任、支行办公室主任、支行副行长。刘先生为经济师，1998年获得中国社会科学院财政学研究生学历。

许宁跃先生 48岁 中国国籍

本行副行长，公司业务总监，于1996年1月加入本行。许先生于1996年1月至1998年5月担任本行长安支行行长，1998年5月至2000年5月担任本行燕京支行行长，2000年5月至2005年3月担任本行行长助理（兼任本行中关村科技园区管理部总经理、中关村科技园区支行行长），2005年3月至今担任本行副行长，2006年7月兼任本行公司业务总监，2006年8月兼任本行商务中心区管理部总经理。之前，许先生于1994年5月至1995年12月任北京长安城市信用社副主任、主任，1977年10月至1993年8月在企业和全国总工会事业发展部从事管理工作。许先生为经济师，中共中央党校经济管理研究生。

侯德民先生，见“董事、监事、高级管理人员—董事、监事、高级管理人员简介—董事简介”。

杜志红女士 46岁 中国国籍

本行行长助理，首席财务官，于1996年1月加入本行。杜女士于1998年4月至2005年3月担任本行计划财务部副总经理、总经理，2005年3月至2007年3月担任本行营业部总经理，2005年7月至今担任本行行长助理，2006年7月兼任本行首席财务官。之前，杜女士于1980年10月至1995年12月在中国工商银行北京分行从事会计工作。杜女士为经济师，中央财经大学财政学研究生。

杨书剑先生 38岁 中国国籍

本行董事会秘书，于1997年7月加入本行。杨先生于1997年7月至2000年4月担任本行业务发展部银行卡业务组组长，2000年5月至2002年4月担任本行办公室副主任，2002年5月至2004年1月担任本行人事部副总经理，2004年2月至2005年2月担任本行学院路支行行长，2005年3月至2007年7月担任本行董事会办公室副主任（主持工作），2007年8月担任本行董事会秘书。杨先生为高级经济师，1994年获吉林大学经济学硕士学位，1997年获中央财经大学经济学博士学位。

根据银监会相关规定，商业银行的董事、监事和高级管理人员中的相关人士需要银行业监督管理部门的任职资格许可。本行董事长、副董事长、行长、副行长、董事会秘书、独立董事、监事长的任职资格已经中国银监会北京监管局核准；其他董事的任职资格已经中国银监会北京监管局备案。

## 二、特定协议安排

### （一）本行董事、监事和高级管理人员2006年在本行领取报酬情况

#### 1. 本行董事2006年在本行领取报酬情况

| 序号 | 报酬区间      | 董事人数 |
|----|-----------|------|
| 1  | 10万元以下    | 5    |
| 2  | 10万元~50万元 | 0    |



| 序号 | 报酬区间         | 董事人数 |
|----|--------------|------|
| 3  | 50 万元~100 万元 | 3    |
| 4  | 100 万元以上     | 4    |

## 2. 本行监事 2006 年在本行领取报酬情况

| 序号 | 报酬区间         | 监事人数 |
|----|--------------|------|
| 1  | 10 万元以下      | 1    |
| 2  | 10 万元~50 万元  | 3    |
| 3  | 50 万元~100 万元 | 1    |
| 4  | 100 万元以上     | 1    |

## 3. 本行高级管理人员 2006 年在本行领取报酬情况

| 序号 | 报酬区间         | 高级管理人员人数 |
|----|--------------|----------|
| 1  | 10 万元以下      | 0        |
| 2  | 10 万元~50 万元  | 1        |
| 3  | 50 万元~100 万元 | 2        |
| 4  | 100 万元以上     | 4        |

### (二) 借款、担保等安排

本行与董事、监事和高级管理人员之间不存在借款、担保等经济业务往来。

### (三) 其他重大协议安排

除上述薪酬及借款、担保有关的安排外，本行与董事、监事、高级管理人员未签订重大的商务协议。

## 三、董事、监事和高级管理人员在本行以外的其他单位担任董事长或总经理情况

| 姓名  | 本行职务 | 在本行以外的其他单位担任董事长、总经理的情况<br>(截至2007年3月31日) |
|-----|------|--|
| 任志强 | 董事   | 北京市华远集团公司董事长兼总经理                         |
|     |      | 北京市华远地产股份有限公司董事长                         |
|     |      | 北京市华远集团总裁                                |
|     |      | 北京华远浩利投资管理中心董事长                          |
|     |      | 北京山釜餐厅有限公司董事长                            |
|     |      | 北京塞迪克集团有限公司董事长                           |
| 邢焕楼 | 董事   | 北京能源投资(集团)有限公司总经理                        |

| 姓名  | 本行职务 | 在本行以外的其他单位担任董事长、总经理的情况<br>(截至2007年3月31日) |
|-----|------|--|
|     |      | 山西漳山发电有限责任公司董事长                          |
|     |      | 北京京丰热电有限责任公司董事长                          |
|     |      | 北京京丰燃气发电有限责任公司董事长                        |
| 张征宇 | 董事   | 北京恒基伟业电子产品有限公司董事长                        |
|     |      | 北京恒基伟业通讯产品有限公司总经理                        |
| 周一晨 | 监事   | 泰富德投资集团有限公司董事长                           |
| 许宁跃 | 副行长  | 大连海天白云大酒店有限公司董事长                         |

上述本行董事、监事和高级管理人员在本行以外的其他任职单位同本行不存在关联关系。

#### 四、董事、监事和高级管理人员及其近亲属的持股情况

##### (一) 本行董事、监事和高级管理人员及其近亲属的持股情况

董事、监事、高级管理人员及其近亲属所持本行股份不存在质押、冻结情况。

截至本招股说明书签署之日，上述人员持股情况如下：

| 姓名  | 本行职务     | 在本行持股情况(股) | 持股比例(%) |
|-----|----------|------------|---------|
| 闫冰竹 | 董事长      | 453,544    | 0.009   |
| 史元  | 副董事长     | 401,684    | 0.008   |
| 严晓燕 | 董事/行长    | 404,926    | 0.008   |
| 高玉辉 | 董事/首席风险官 | 185,002    | 0.004   |
| 姜德耀 | 董事/行长助理  | 391,684    | 0.008   |
| 何恒昌 | 独立董事     | 141,304    | 0.003   |
| 何彦辉 | 董事近亲属    | 30,562     | 0.001   |
| 何彦影 | 董事近亲属    | 30,562     | 0.001   |
| 赵海宽 | 独立董事     | 8,915      | 0.000   |
| 卢学勇 | 监事长      | 55,021     | 0.001   |

| 姓名  | 本行职务       | 在本行持股情况（股） | 持股比例（%） |
|-----|------------|------------|---------|
| 卢刚  | 监事近亲属      | 40,000     | 0.001   |
| 周一晨 | 监事         | 500,000    | 0.010   |
| 吕瑞兰 | 监事         | 154,688    | 0.003   |
| 邢滨  | 职工监事       | 406,669    | 0.008   |
| 张东宁 | 职工监事       | 234,684    | 0.005   |
| 张建荣 | 职工监事       | 191,951    | 0.004   |
| 许宁跃 | 副行长        | 391,684    | 0.008   |
| 刘建民 | 副行长        | 391,684    | 0.008   |
| 赵瑞安 | 副行长        | 300,000    | 0.006   |
| 杜志红 | 行长助理/首席财务官 | 216,581    | 0.004   |
| 杨书剑 | 董事会秘书      | 176,001    | 0.004   |

## （二）本行董事、监事和高级管理人员持股形成过程

北京银行董事、监事、高级管理人员持股形成过程及变动情况表

单位：股

| 序号 | 姓名  | 职务    | 1996年<br>持股 | 1997年   |         | 1998年   |       |         |         | 1999年<br>持股 | 2000年     |         | 2001年     |        |
|----|-----|-------|-------------|---------|---------|---------|-------|---------|---------|-------------|-----------|---------|-----------|--------|
|    |     |       |             | 新购      | 送红股     | 年初持股    | 受让    | 新购      | 抵税减少    |             | 年初持股      | 转增      | 年初持股      | 转增     |
| 1  | 闫冰竹 | 董事长   | 13,937      | 80,000  | 18,787  | 112,724 | -     | -       | -       | 112,724     | 112,724   | 11,273  | 123,997   | 6,200  |
| 2  | 严晓燕 | 董事    | 2,010       | 62,121  | 12,424  | 76,555  | -     | -       | -       | 76,555      | 76,555    | 7,656   | 84,211    | 4,211  |
| 3  | 史元  | 副董事长  | -           | 60,000  | 12,000  | 72,000  | -     | -       | -       | 72,000      | 72,000    | 7,200   | 79,200    | 3,960  |
| 4  | 姜德耀 | 董事    | -           | 60,000  | 12,000  | 72,000  | -     | -       | -       | 72,000      | 72,000    | 7,200   | 79,200    | 3,960  |
| 5  | 高玉辉 | 董事    | 10,851      | -       | 2,170   | 13,021  | -     | 50,000  | -372    | 62,649      | 62,649    | 6,265   | 68,914    | 3,446  |
| 6  | 何恒昌 | 独立董事  | -           | 40,000  | -       | 40,000  | -     | -       | -       | 40,000      | 40,000    | 4,000   | 44,000    | 2,200  |
| 7  | 赵海宽 | 独立董事  | 7,000       | -       | -       | 7,000   | -     | -       | -       | 7,000       | 7,000     | 700     | 7,700     | 385    |
| 8  | 周一晨 | 监事    | -           | -       | -       | -       | -     | -       | -       | -           | -         | -       | -         | -      |
| 9  | 邢滨  | 监事    | 234,293     | -       | -       | 234,293 | 9,081 | -       | -29,253 | 214,121     | 214,121   | 21,413  | 235,534   | 11,779 |
| 10 | 张东宁 | 监事    | -           | 60,000  | 12,000  | 72,000  | -     | -       | -       | 72,000      | 72,000    | 7,200   | 79,200    | 3,960  |
| 11 | 张建荣 | 监事    | -           | 10,000  | 2,000   | 12,000  | -     | 50,000  | -       | 62,000      | 62,000    | 6,200   | 68,200    | 3,410  |
| 12 | 吕瑞兰 | 监事    | 3,517       | 58,493  | 12,000  | 74,010  | -     | -       | -       | 74,010      | 74,010    | 7,402   | 81,412    | 4,072  |
| 13 | 卢学勇 | 监事长   | 1,648       | -       | 330     | 1,978   | -     | -       | -       | 1,978       | 1,978     | 198     | 2,176     | 109    |
| 14 | 刘建民 | 副行长   | -           | 60,000  | 12,000  | 72,000  | -     | -       | -       | 72,000      | 72,000    | 7,200   | 79,200    | 3,960  |
| 15 | 许宁跃 | 副行长   | 2,267       | 57,733  | 12,000  | 72,000  | -     | -       | -       | 72,000      | 72,000    | 7,200   | 79,200    | 3,960  |
| 16 | 赵瑞安 | 副行长   | -           | -       | -       | -       | -     | -       | -       | -           | -         | -       | -         | -      |
| 17 | 杜志红 | 首席财务官 | -           | 10,000  | 2,000   | 12,000  | -     | -       | -       | 12,000      | 12,000    | 1,200   | 13,200    | 660    |
| 18 | 杨书剑 | 董事会秘书 | -           | -       | -       | -       | -     | 10,000  | -       | 10,000      | 10,000    | 1,000   | 11,000    | 550    |
| 合计 |     |       | 275,523     | 558,347 | 109,711 | 943,581 | 9,081 | 110,000 | -29,625 | 1,033,037   | 1,033,037 | 103,307 | 1,136,344 | 56,822 |

北京银行董事、监事、高级管理人员持股形成过程及变动情况表（续）

单位：股

| 序号 | 姓名  | 职务    | 2002年     |        | 2003年     |           |         | 2004年     |         | 2005年     |        | 2006年     |           | 2007年7月5日持股 |
|----|-----|-------|-----------|--------|-----------|-----------|---------|-----------|---------|-----------|--------|-----------|-----------|-------------|
|    |     |       | 年初持股      | 转增     | 年初持股      | 新购        | 转增      | 年初持股      | 受让      | 年初持股      | 转让     | 年初持股      | 新购        |             |
| 1  | 闫冰竹 | 董事长   | 130,197   | 6,510  | 136,707   | 200,000   | 16,837  | 353,544   | -       | 353,544   | -      | 353,544   | 100,000   | 453,544     |
| 2  | 严晓燕 | 董事    | 88,422    | 4,422  | 92,844    | 200,000   | 14,643  | 307,487   | -       | 307,487   | -2,561 | 304,926   | 100,000   | 404,926     |
| 3  | 史元  | 副董事长  | 83,160    | 4,158  | 87,318    | 200,000   | 14,366  | 301,684   | -       | 301,684   | -      | 301,684   | 100,000   | 401,684     |
| 4  | 姜德耀 | 董事    | 83,160    | 4,158  | 87,318    | 200,000   | 14,366  | 301,684   | -       | 301,684   | -      | 301,684   | 90,000    | 391,684     |
| 5  | 高玉辉 | 董事    | 72,360    | 3,619  | 75,979    | 24,021    | 5,002   | 105,002   | -       | 105,002   | -      | 105,002   | 80,000    | 185,002     |
| 6  | 何恒昌 | 独立董事  | 46,200    | 2,310  | 48,510    | 80,000    | 6,426   | 134,936   | 6,368   | 141,304   | -      | 141,304   | -         | 141,304     |
| 7  | 赵海宽 | 独立董事  | 8,085     | 405    | 8,490     | -         | 425     | 8,915     | -       | 8,915     | -      | 8,915     | -         | 8,915       |
| 8  | 周一晨 | 监事    | -         | -      | -         | -         | -       | -         | 500,000 | 500,000   | -      | 500,000   | -         | 500,000     |
| 9  | 邢滨  | 监事    | 247,313   | 12,368 | 259,681   | 80,000    | 16,988  | 356,669   | -       | 356,669   | -      | 356,669   | 50,000    | 406,669     |
| 10 | 张东宁 | 监事    | 83,160    | 4,158  | 87,318    | 60,000    | 7,366   | 154,684   | -       | 154,684   | -      | 154,684   | 80,000    | 234,684     |
| 11 | 张建荣 | 监事    | 71,610    | 3,581  | 75,191    | 60,000    | 6,760   | 141,951   | -       | 141,951   | -      | 141,951   | 50,000    | 191,951     |
| 12 | 吕瑞兰 | 监事    | 85,484    | 4,276  | 89,760    | 60,000    | 7,489   | 157,249   | -       | 157,249   | -2,561 | 154,688   | -         | 154,688     |
| 13 | 卢学勇 | 监事长   | 2,285     | 115    | 2,400     | 50,000    | 2,621   | 55,021    | -       | 55,021    | -      | 55,021    | -         | 55,021      |
| 14 | 刘建民 | 副行长   | 83,160    | 4,158  | 87,318    | 200,000   | 14,366  | 301,684   | -       | 301,684   | -      | 301,684   | 90,000    | 391,684     |
| 15 | 许宁跃 | 副行长   | 83,160    | 4,158  | 87,318    | 200,000   | 14,366  | 301,684   | -       | 301,684   | -      | 301,684   | 90,000    | 391,684     |
| 16 | 赵瑞安 | 副行长   | -         | -      | -         | 200,000   | 10,000  | 210,000   | -       | 210,000   | -      | 210,000   | 90,000    | 300,000     |
| 17 | 杜志红 | 首席财务官 | 13,860    | 693    | 14,553    | 106,000   | 6,028   | 126,581   | -       | 126,581   | -      | 126,581   | 90,000    | 216,581     |
| 18 | 杨书剑 | 董事会秘书 | 11,550    | 578    | 12,128    | 107,872   | 6,001   | 126,001   | -       | 126,001   | -      | 126,001   | 50,000    | 176,001     |
| 合计 |     |       | 1,193,166 | 59,667 | 1,252,833 | 2,027,893 | 164,050 | 3,444,776 | 506,368 | 3,951,144 | -5,122 | 3,946,022 | 1,060,000 | 5,006,022   |

截至 2007 年 7 月 27 日，本行董事、监事、高管人员中，持有本行股份的董事为 7 人，监事为 6 人，高管人员为 5 人（董事兼任高管的按董事人数统计），上述 18 人合计持股 5,006,022 股。

本行董事、监事、高管人员持有的股份主要有以下几个来源：

### 1. 原信用社股东转入股份

1996 年原 90 家信用社组建北京城市合作银行时，作为原信用社自然人股东将股份直接转入北京城市合作银行。此部分共涉及 8 人，其中董事 4 人，监事 3 人，高管 1 人，合计持股 275,523 股，详见“北京银行董事、监事、高级管理人员持股形成过程及变动情况表”。

### 2. 购买形成的股份

1997 年部分董事、监事、高级管理人员新购股份 558,347 股，受让价格为 1.1 元/股，1998 年部分董事、监事、高级管理人员新购股份 110,000 股，受让价格为 1.2 元/股。该部分股份是由于本行成立前原 90 家信用社部分老股东对银行今后发展信心不足，没有长期持股意愿，自愿要求退出股份，但本行设立时未及时办理退股手续，在 1997 年、1998 年陆续由包括上述董事、监事、高级管理人员在内的部分股东将这部分退出股份认领而形成的，详见“北京银行董事、监事、高级管理人员持股形成过程及变动情况表”。

### 3. 受让形成的股份

(1) 根据北京市地方税务局于 1999 年 3 月 26 日下发的《关于原城市信用社在转制成为城市合作银行过程中个人股增值所得应纳个人所得税的补充通知》（京地税个[1999]161 号）的规定，本行股东需就其原城市信用社在转制成为城市合作银行过程中个人股增值所得缴纳相应的个人所得税，本行负有代扣代缴税款的义务。根据本行 2003 年 10 月 13 日第一届董事会第二十七次会议《关于转让股份处置方案的决议》，本行为股东代扣代缴税款而处置的股份中有合计 2,027,893 股，以 1.2 元/股的价格转让给了本行 6 名董事、5 名监事及 5 名高管，详见“北京银行董事、监事、高级管理人员持股形成过程及变动情况表”。

(2) 经 2006 年 12 月 19 日本行第二届董事会第十五次会议审议，形成《关于我行员工受让部分股份的决议》，本行的全体员工自愿受让了一家法人企业持有的本行股份 36,672,905 股股份，其中，本行 5 名董事、3 名监事和 5 名高管

以每股 1.95 元的价格合计受让了 1,060,000 股股份，详见“北京银行董事、监事、高级管理人员持股形成过程及变动情况表”。

(3) 1998 年本行 1 名监事受让亲属 9,081 股，2004 年本行 1 名董事受让亲属 6,368 股，2004 年本行 1 名监事受让亲属 500,000 股。

#### 4. 送红股及转增形成的股份

(1) 1998 年 6 月 22 日本行第三次股东大会决定 1997 年度利润分配政策为每股分红 0.2 元，红利以现金或者红股的方式派发，股东任选其一。此部分共涉及 12 人，其中董事 5 人，监事 4 人，高管 3 人，合计增加股份 109,711 股。

(2) 2001 年 4 月 28 日本行第六次股东大会决定 2000 年度利润分配政策为每股派发现金 0.1 元，每 10 股转增 1 股；2002 年 6 月 19 日本行第七次股东大会决定 2001 年度利润分配政策为每股派发现金 0.08 元，每 20 股转增 1 股；2003 年 8 月 20 日本行第八次股东大会决定 2002 年度利润分配政策为每股派发现金 0.08 元，每 20 股转增 1 股；2004 年 6 月 8 日本行第九次股东大会决定 2003 年度利润分配政策为每股派发现金 0.08 元，每 20 股转增 1 股。上述涉及当时持股的全体董事、监事和高管人员，新增股份分别为 2000 年 103,307 股，2001 年 56,822 股，2002 年 59,667 股，2003 年 164,050 股，合计增加股份 383,846 股。

#### 5. 有关董事、监事、高管人员股份转让情况。

2005 年 1 名董事和 1 名监事各转让 2,561 股，原因是中国工商银行北京市分行营业部（以下简称“工行北分营业部”）与其他股东共同组建原北京市西直门城市信用合作社，由于历史原因，工行北分营业部持有的部分股份由其 40 名员工名义代持，该部分股份在本行成立时转为本行股份。

2005 年工行北分营业部因工商银行改制上市需将上述由员工名义代持股份还原为工行北分营业部（即后来的工行北京长安支行）持有，然后将该等股份转让给北京融工后勤服务有限公司。因此，本行董事严晓燕和监事吕瑞兰向北京融工后勤服务有限公司转让了 2,561 股代持的本行股份。

## 五、董事、监事和高级管理人员近三年的变动情况

### （一）董事近三年的变化情况

1. 2004 年初至 2004 年 6 月 8 日，第一届董事会成员为 14 名，分别是：何

恒昌、闫冰竹、史元、严晓燕、刘琛、马亚芬、吴旭生、张德海、成燕红、杨建栋、孙玉芳、张春仁、马凤翔、赵明；

2. 2004年6月8日，本行第九次股东大会进行董事会换届选举，选举产生第二届董事会，共15名成员，分别是：闫冰竹、史元、严晓燕、刘琛、邢焕楼、张杰、任志强、马亚芬、张征宇、何恒昌、姜德耀、高玉辉、赵海宽（独立董事）、郝如玉（独立董事）、谢朝华（独立董事）；

吴旭生、张德海、成燕红、杨建栋、孙玉芳、张春仁、马凤翔、赵明因换届不再担任董事职务。

3. 2005年6月2日本行第十次股东大会同意刘琛先生因年龄原因辞去董事的申请；

4. 2005年4月30日第二届董事会第五次会议决定将董事会人数调整为17名。经股东提名，并经2005年6月2日本行第十次股东大会同意，增选侯德民（Bruno Houdmont）、森华（Bachar Samra）、叶迈克（Michael Knight Ipson）为董事；

5. 2007年4月25日，本行第十二次股东大会同意张杰、马亚芬因工作变动原因辞去董事职务，为满足《公司章程》关于独立董事不少于全体董事人数1/3的要求，2007年4月25日本行第十二次股东大会改选何恒昌为独立董事，并经股东提名，增选李保仁和吴晓球为独立董事。

截至本招股说明书签署日，本行董事会成员为17名，其中独立董事6名。

## （二）监事近三年的变化情况

1. 2004年初至2004年6月8日，本行第一届监事会成员为8名：

陈志、蔡春田、白家麟、曲滋范、史永华、祝奎华、任志强、邢滨。

2. 本行第二届监事会共9名成员，其中，卢学勇、商和顺、肖兰、周一晨、李劳牛、吕瑞兰、李保仁（外部监事）、李汉林（外部监事）8名监事由2004年6月8日本行第九次股东大会进行监事会换届选举产生。职工代表监事邢滨由本



行 2004 年 5 月 29 日首届职工代表大会第二次会议选举产生。

3. 2007 年 4 月 25 日，本行第十二次股东大会同意肖兰、李劳牛和李保仁因工作变动原因辞去监事职务，并经股东提名，选举史建平为外部监事。为满足《公司章程》关于本行职工代表出任的监事比例不得低于监事人数 1/3 的要求，新增职工代表监事张东宁、张建荣，由本行 2007 年 3 月 27 日第二届职工代表大会第二次会议选举产生。

截至本招股说明书签署日，本行监事会成员为 9 名，其中外部监事 2 名，职工代表监事 3 名。

### （三）高级管理人员近三年的变化情况

1. 经 2004 年 6 月 8 日第二届董事会第 1 次会议审议，严晓燕当选为本行行长，根据行长提名，董事会聘任刘琛、赵瑞安、刘建民为本行副行长；

2. 2005 年 1 月 12 日本行召开第二届董事会第 3 次会议，根据行长提名，审议通过聘任许宁跃先生为本行副行长；

3. 2005 年 3 月 22 日本行召开第二届董事会第 4 次会议，同意刘琛先生因年龄原因辞去本行副行长职务，并同意将其辞去本行董事职务的申请提交股东大会审议；

4. 2005 年 8 月 5 日本行召开第二届董事会第 7 次会议，根据行长提名，审议通过聘任 Bruno Houdmont（侯德民）先生为本行副行长；

5. 2007 年 8 月 13 日，本行召开第三届董事会第 4 次会议，审议通过聘任杨书剑先生为本行董事会秘书。

## 六、其他情况

1. 本行董事、监事、高级管理人员符合法律法规规定的任职资格，且相互之间不存在亲属关系；

2. 本行董事、监事、高级管理人员不存在与本行利益冲突的对外投资。

## 第十一章 公司治理结构

### 一、概述

本行自成立之初就建立了股份有限公司的组织结构，在 2005 年成功引入 ING 银行和国际金融公司后，本行治理结构得到了进一步完善。

本行积极贯彻落实监管要求，按照新《公司法》、《股份制商业银行公司治理指引》、《股份制商业银行董事会尽职指引（试行）》等有关法律、法规和规定的要求，借鉴国际金融机构的先进经验，对本行章程、《股东大会议事规则》、《董事会议事规则》、《监事会议事规则》进行了全面修订，并逐步完善董事会、监事会及下设委员会的机构和人员设置，以不断促进股东大会、董事会、监事会和高级管理层的运行和沟通机制。本行引进了独立董事、外籍高管董事、外部监事和职工代表监事，并在董事会下设战略、关联交易、风险管理、审计、提名与薪酬六个专门委员会，监事会下设提名、监督委员会两个专门委员会。

### 二、股东大会、董事会、监事会依法运作情况

#### （一）本行股东大会

股东大会是本行的最高权力机构，由全体股东组成。

##### 1. 股东大会的职权

- 决定本行的经营方针和投资计划；
- 选举和更换非由职工代表担任的董事、监事，决定有关董事、监事的报酬事项；
- 审议批准董事会的报告；
- 审议批准监事会报告；
- 审议批准本行的年度财务预算方案、决算方案；
- 审议批准本行的利润分配方案和弥补亏损方案；
- 对本行增加或者减少注册资本作出决议；

- 对发行债券或上市作出决议；
- 对本行合并、分立、解散、清算或者变更公司形式作出决议；
- 修改本章程；
- 对本行聘用、解聘会计师事务所作出决议；
- 审议批准第四十六条规定的担保事项；
- 审议批准单独或者合计持有本行3%以上有表决权股份的股东提出的议案；
- 审议本行在一年内购买、出售重大资产超过本行最近一期经审计总资产30%的事项；
- 审议批准变更募集资金用途事项；
- 审议股权激励计划；
- 审议法律、行政法规、部门规章或本章程规定应当由股东大会决定的其他事项。

## 2. 股东大会运行情况

自2004年1月1日起至本招股说明书签署日，本行共召开四次年度股东大会。

### （二）本行董事会

本行董事会由17名董事组成。按照本行章程，独立董事应不少于全体董事人数的三分之一，由高级管理人员担任的董事不超过全体董事人数的三分之一，目前，本行的董事会成员组成参见本招股说明书“第十章 董事、监事、高级管理人员”。

#### 1. 董事会职权

- 召集股东大会，并向股东大会报告工作；
- 执行股东大会的决议；
- 决定本行的经营计划和投资方案；
- 制订本行的年度财务预算方案、决算方案；
- 制订本行的利润分配方案和弥补亏损方案；
- 制订本行增加或者减少注册资本的方案；
- 制订发行债券或其他证券及上市的方案；

- 拟定本行重大收购、收购本行股票或者合并、分立、解散及变更公司形式的方案；
- 在股东大会授权范围内，决定本行对外投资、收购出售资产、资产抵押、对外担保事项、委托理财、关联交易等事项；
- 决定本行内部管理机构设置；
- 根据董事长提名，聘任或解聘本行行长和董事会秘书，根据行长提名聘任或解聘副行长、财务负责人及法律规定应当由董事会聘任或者解聘的其它高级管理人员，并决定其报酬和奖惩事项；
- 制定本行的基本管理制度；
- 制订本章程的修订方案；
- 制订回购本行股票方案；
- 制定本行信息披露制度，管理本行信息披露事项；
- 向股东大会提请聘任或更换为本行审计的会计师事务所；
- 听取行长的工作汇报并检查行长的工作；
- 负责审议超出董事会给高级管理层设定的开支限额的任何重大资本开支、合同和承诺；
- 制订出售或转移本行全部或绝大部分业务或资产的方案；
- 法律、行政法规、规章或本章程规定，以及股东大会授予的其它职权。

## 2. 董事会运作情况

本行章程规定，董事会每年应至少召开四次定期会议。

## 3. 董事会专门委员会

董事会下设战略委员会、关联交易委员会、风险管理委员会、薪酬委员会、提名委员会和审计委员会。

### (1) 战略委员会

战略委员会至少应由 3 名董事组成。目前战略委员会成员包括闫冰竹、史元、严晓燕、邢焕楼、任志强、张征宇、侯德民、叶迈克，其中闫冰竹担任战略委员会主任，史元担任副主任。战略委员会负责制定本行的经营目标和长期发展战略，并负责监督、检查年度经营计划、投资方案的执行情况。

## (2) 关联交易委员会

关联交易委员会至少应由 3 名董事组成，其中独立董事人数占多数，并担任委员会负责人，控股股东提名的董事不得担任关联交易委员会成员。目前关联交易委员会成员包括谢朝华、侯德民、高玉辉、吴晓球、李保仁，其中谢朝华担任关联交易委员会主任。

关联交易委员会的主要职责包括：

- 对本行关联交易进行管理，并制定相关制度；
- 根据本行股票上市地证券交易所上市规则的规定，审议批准或报董事会审议批准关联交易；
- 一般关联交易上报关联交易委员会备案。关联交易委员会在认为必要时可以把一般关联交易视为重大关联交易进行审批；
- 控制本行的关联交易风险；
- 董事会授权的、与本委员会职责有关的其他事宜；
- 关联交易委员会可以组织委员并聘请本行相关人员对某专题进行专门调查研究，也可以聘请中介机构为其决策提供专业意见，费用由本行支付。

## (3) 风险管理委员会

本行章程规定，风险管理委员会至少应由 3 名董事组成。目前风险管理委员会成员包括严晓燕、高玉辉、森华，其中严晓燕担任风险管理委员会主任。

风险管理委员会的主要职责包括：

- 就全行的风险偏好、风险管理方法等涉及全行风险管理的基础政策、制度和程序向董事会提出建议，并确保这些政策、制度和程序得到恰当审计，确保外部的变化在本行的风险管理中得到充分体现；
- 负责监督高级管理层关于信用风险、市场风险、操作风险等风险的控制情况，对商业银行风险及管理状况、风险承受能力及水平进行定期评估，提出完善银行风险管理和内部控制的意见。

## (4) 薪酬委员会

薪酬委员会至少应由 3 名董事组成，其中独立董事占多数，并担任委员会负责人。目前薪酬委员会成员包括何恒昌、史元、谢朝华，其中何恒昌担任薪酬委

委员会主任。

薪酬委员会的主要职责包括：

- 负责拟定董事、监事和高级管理人员考核的标准；
- 定期听取董事、监事和高级管理人员述职并考评；
- 每年根据上年度经营业绩决定对董事长、副董事长以及行长等高级管理人员的年度奖励；
- 董事会授权的与本委员会职责有关的其他事宜。

### (5) 提名委员会

提名委员会至少应由 3 名董事组成，其中独立董事占多数，并担任委员会负责人。目前提名委员会成员包括郝如玉、姜德耀、何恒昌，其中郝如玉担任提名委员会主任。

提名委员会的主要职责包括：

- 研究本行董事、行长和其他高级管理人员的选择标准和程序并提出建议；
- 广泛征询股东意见，收集有关提案；
- 搜寻符合资格的董事和高级管理人员的人选；
- 对董事和高级管理人员候选人选进行资格审查并提出建议；
- 董事会授权的与本委员会职责有关的其他事宜。

### (6) 审计委员会

审计委员会至少应由 3 名董事组成，其中独立董事占多数，并担任委员会负责人，委员中至少应有 1 名是符合规定的具备会计专业资格的独立非执行董事。目前审计委员会成员包括郝如玉、赵海宽、李保仁，其中郝如玉担任审计委员会主任。

审计委员会的主要职责包括：

- 审计委员会负责检查本行的会计政策、财务状况和财务报告程序，检查本行风险及合规状况；
- 审计委员会负责指导本行内部审计部门工作，确保内部审计的有效性；

- 审计委员会负责协调本行外部审计工作；
- 审计委员会负责内部审计与外部审计之间的沟通；
- 审计委员会应就审计后的财务报告信息的真实性、完整性和准确性作出判断性评价报告，提交董事会审议；
- 审计委员会定期向董事会报告审计工作情况，并通报高级管理层和监事会；
- 董事会授权的与本委员会职责有关的其他事宜。

### （三）本行监事会

本行监事会由 9 名监事组成。监事包括股东代表出任的监事、外部监事和职工代表出任的监事。根据《公司章程》，本行职工代表出任的监事比例不得低于监事人数的三分之一，外部监事不得少于 2 名。目前，本行的监事会成员组成参见本招股说明书“第十章 董事、监事、高级管理人员”。

#### 1. 监事会职权

- 应当对董事会编制的本行定期报告进行审核并提出书面审核意见；
- 对董事和高级管理人员的履职行为和尽职情况进行监督；
- 对董事和高级管理人员进行质询；
- 要求董事和高级管理人员纠正其损害本行利益的行为；
- 对违反法律、行政法规、规章、本章程或股东大会决议的董事和高级管理人员提出罢免建议或依法提起诉讼；
- 根据需要对董事和高级管理人员进行离任审计；
- 检查本行财务；
- 发现本行经营情况异常，可以进行调查；必要时，可以聘请会计师事务所、律师事务所等专业机构协助其工作，费用由本行承担
- 向股东大会提出议案；
- 提议召开临时股东大会，在董事会不履行召集股东会议的职责时，召集并主持临时股东大会；



- 提议召开董事会临时会议；
- 法律、行政法规、规章或本章程规定，以及股东大会授予的其它职权。

## 2. 监事会运行情况

本行章程规定，监事会每年应至少召开四次定期会议。

## 3. 监事会专门委员会

本行监事会设立提名委员会、监督委员会，提名委员会、监督委员会由外部监事担任负责人。

### （1）提名委员会

本行提名委员会负责拟定监事的选任程序和标准，对监事的任职资格和条件进行初步审核，并向监事会提出建议。目前提名委员会成员包括李汉林、商和顺、邢滨，其中李汉林担任提名委员会主任。

### （2）监督委员会

本行监督委员会负责就以下事项拟定并实施审计方案：

- 监督董事会、高级管理层履行职责的情况；
- 监督董事、董事长及高级管理层成员的尽职情况；
- 对董事和高级管理层成员进行离任审计；
- 检查、监督本行的财务活动；
- 对本行的经营决策、风险管理和内部控制等进行审计并。

目前监督委员会成员包括史建平、吕瑞兰、张建荣，其中史建平担任监督委员会主任。

## （四）本行的独立董事

### 1. 独立董事制度

本行董事会、监事会、单独或者合计持有本行 1% 以上股份的股东可以提出独立董事候选人，并由股东大会以普通决议选举产生。

目前，本行独立董事为赵海宽、谢朝华、郝如玉、李保仁、吴晓球、何恒昌，独立董事人数符合证监会规定的上市公司董事会成员至少三分之一为独立董事

的要求，独立董事任职资格的具体情况见本招股说明书“第十章 董事、监事、高级管理人员——董事、监事和高级管理人员简介”。

## 2. 独立董事职责

独立董事应当对本行股东大会或董事会讨论事项发表客观、公正的独立意见，尤其应当就以下事项向董事会或股东大会发表意见：

- 重大关联交易；
- 利润分配方案；
- 高级管理人员的聘任和解聘；
- 独立董事认为可能损害存款人及中小股东权益的事项；
- 独立董事认为可能造成本行重大损失的事项；
- 提名、任免董事；
- 董事、高级管理人员的薪酬；
- 法律、行政法规、规范性文件或本行章程规定的其他事项。

## 3. 独立董事发挥作用情况

本行独立董事自任职以来，在本行的关联交易、风险管理和内部控制审计等方面发挥了重要作用。

## 三、本行接受监管与检查的情况

本行主要接受中国人民银行、中国银监会、中国证监会、中国保监会、国家税务总局、国家工商行政管理总局、外汇管理局以及其在北京、天津的派出机构的审查和检查。以下为本行自 2004 年 1 月 1 日起所涉主要监管部门的检查情况：

1. 中国人民银行及其派出机构给予的处罚 2 宗，处罚金额共计人民币 285,000 元，主要涉及的处罚事由为外币大额和可疑交易漏报，以及违规开立帐户；

2. 国家外汇管理局北京外汇管理部给予的处罚 1 宗，处罚金额计人民币

20,000 元，主要涉及的处罚事由为擅自超过外汇局核定内容办理账户支付；

3. 北京市工商局给予的处罚 1 宗，处罚金额计人民币 3,000 元，主要涉及的处罚事由为未按时参加 2003 年度工商年检；

4. 近三年本行总行及各分支机构存在 20 笔总计金额为 1,849,796.26 元的税务处罚。前述税务处罚不会对本行的经营及本次发行上市构成重大不利影响。

上述处罚均已足额缴纳。

本行受到的行政处罚的具体情况如下：

北京银行总行、分支行行政处罚情况表（税务处罚除外）

| 编号 | 处罚机构                       | 被处罚机构<br>(分/支行、分<br>理处、储蓄所、<br>对外投资公<br>司) | 处罚事由  | 处罚决定文<br>号                  | 处罚内容                                | 处罚结果          | 罚款的缴纳情况 |    |
|----|----------------------------|--|---|-----------------------------|-------------------------------------|---------------|---------|----|
|    |                            |  |   |                             |                                     |               | 已缴清     | 其他 |
| 1  | 人民银行<br>营业管理<br>部          | 北京银行总行<br>及工体北路支<br>行                      | 违反《个人信息基础数据库<br>管理暂行办法》未将 9 笔个人<br>贷款逾期信息如实报送至人行<br>个人信息基础数据库。工体北<br>路支行违反《个人信息基础<br>数据库管理暂行办法》查询邹某<br>个人信用报告时，未取得其书面<br>授权 | 银 管 罚<br>[2007]2 号          | 罚款 3 万元                             | 罚款 3 万<br>元   |         |    |
| 2  | 国家外汇<br>管理局北<br>京外汇管<br>理部 | 北京银行酒仙<br>桥支行                              | 擅自为北京伊顿国际幼儿园有<br>限公司提取外币 1.07 万美元   | 京 汇 罚<br>(2006)8 号          | 擅自超过外汇<br>局核定内容办<br>理账户支付           | 罚款 2 万<br>元   | 已缴清     |    |
| 3  | 人民银行<br>营业管理<br>部          | 北京银行总行                                     | 违反反洗钱相关规定   | 银 管 罚 告<br>[2006]8 号        | 罚款 25.5 万<br>元                      | 罚款 25.5<br>万元 | 已缴清     |    |
| 4  | 北京市工<br>商行政管<br>理局         | 北京国兴家园<br>支行                               | 未按时参加 2003 年度工商年检   | 京工商海处<br>字(2004)第<br>4125 号 | 罚款 0.3 万<br>元，限期 15<br>日内申报年检<br>材料 | 0.3 万元        | 已缴清     |    |
| 合计 |                            |  |   |                             |                                     | 30.8 万元       |         |    |

北京银行总行、分支行税务处罚情况表

| 序号 | 支行    | 时间          | 处罚事由   | 处罚金额<br>(人民币: 元) | 是否缴<br>纳 |
|----|-------|-------------|--|------------------|----------|
| 1  | 和平里支行 | 2005年12月21日 | 税务局要求和平里支行支付城镇土地使用税税款滞纳金和房产税税款滞纳金                          | 1,665,340.52     | 是        |
|    |       | 2005年1月21日  | 税务局要求和平里支行交纳车船使用税税款滞纳金                                     |                  |          |
| 2  | 燕山支行  | 2006年7月31日  | 北京市地税局燕山分局对北京银行燕山支行下发税务处理决定(燕税稽处[2006]39号),要求其按规定代扣代缴个人所得税 | 1,711.56         | 是        |
| 3  | 北辰路支行 | 2005年7月     | 朝阳区地税局要求北辰路支行补缴个人所得税                                       | 12,529.01        | 是        |
| 4  | 大钟寺支行 | 2005年1月26日  | 海淀区地方税务局学院路税务所下发第0606811005010060号处罚决定书,要求其缴纳车船使用税滞纳金      | 1,606.40         | 是        |
| 5  | 现代城支行 | 2006年5月1日   | 朝阳区地税局下发朝地税稽罚[2006]111号处罚决定书,要求其缴纳漏缴税款                     | 52,091.61        | 是        |
| 6  | 昌平支行  | 2006年10月31日 | 昌平区地方税务局要求其缴纳漏缴税款  | 22,174.45        | 是        |
| 7  | 通州支行  | 2006年7月21日  | 通州区地税局向通州支行下发通税稽处[2006]94号文件,催告你补缴税款                       | 200.00           | 是        |
| 8  | 八里庄支行 | 2005年9月1日   | 朝阳区地税局下发朝地税处罚[2005]113号以及朝地税处罚[2005]117号处罚决定书,对其进行处罚       | 3,121.46         | 是        |
| 9  | 天竺支行  | 2007年2月26日  | 顺义区国税局第五税务所下发顺五国税简罚[2007]1号,催缴逾期换证罚款                       | 200.00           | 是        |
| 10 | 亚运村支行 | 2005年1月19日  | 朝阳区国税局下发111305004659477号处罚决定书,罚没收入                         | 21,497.99        | 是        |
|    |       | 2004年8月18日  | 朝阳区国税局下发518902004080060号处罚决定书,要求缴纳个人所得税罚款                  |                  |          |

| 序号 | 支行     | 时间          | 处罚事由   | 处罚金额<br>(人民币:元) | 是否缴<br>纳 |
|----|--------|-------------|--|-----------------|----------|
|    |        | 2004年8月18日  | 朝阳区国税局下发518902004080040号处罚决定书,要求工薪5%税率缴纳税款               |                 |          |
|    |        | 2004年8月18日  | 朝阳区国税局下发518902004080050号处罚决定书,要求缴纳个人所得税滞纳金               |                 |          |
| 11 | 国兴家园支行 | 2004年1月     | 海淀区地方税务局要求补交个人所得税  | 4,184.10        | 是        |
| 12 | 东长安街支行 | 2006年6月30日  | 北京市朝阳区地方税务局稽查局下发朝地税稽罚[2006]182号,对支行劳保费未合并当月工资缴纳个人所得税进行处罚 | 17,480.79       | 是        |
| 13 | 成寿寺支行  | 2005年2月25日  | 因未按照规定的期限办理变更税务登记受到丰台区地税局处罚                              | 200.00          | 是        |
| 14 | 总部基地支行 | 2006年7月18日  | 被海淀区地税局翠微路所处罚  | 500.00          | 是        |
| 15 | 石景山支行  | 2004年       | 由于税务登记地址变更过期受到石景山地税局处罚                                   | 200.00          | 是        |
| 16 | 永外支行   | 2004年       | 由于迟缴车船税、城建税及教育费附加税受到崇文区地税局处罚                             | 62.44           | 是        |
| 17 | 芳草地支行  | 2005年3月     | 因未按照规定的期限办理变更登记受到朝阳区地税局处罚                                | 500.00          | 是        |
| 18 | 昌平支行   | 2006年10月31日 | 昌平区地方税务局下发昌税稽罚[2006]314号、昌税稽处[2006]327号处罚决定书,对其进行处罚      | 29,888.85       | 是        |
| 19 | 顺义支行   | 2004年7月29日  | 因未按照规定的期限办理纳税申报和报送纳税资料接受到顺义地税局的行政处罚                      | 100.00          | 是        |
| 20 | 琉璃厂支行  | 2004年1月     | 因漏缴个人所得税受到宣武地税局的处罚                                       | 16,207.08       | 是        |
| 总额 |        |             |  | 1,849,796.26    |          |

上述检查或处罚结果对本行的财务状况或经营业绩概无任何重大不利影响。

## 四、对高级管理人员的考核和约束机制

### （一）考核机制

本行对高级管理层的绩效考核以工作业绩、管理能力和职业操守为主要考核指标。高级管理层的绩效考核分为季度和年度考核，实行短期、长期考核相结合，并将考核结果与绩效工资的发放大致挂钩。

### （二）约束机制

本行实行行长对董事会负责、副行长对行长负责的制度。本行高级管理层接受董事会领导和监事会监督，定期向董事会、监事会报告全行财务状况、经营成果、重大人事变动等情况，以保证董事、监事全面、持续了解本行日常经营管理情况。

## 五、本行大股东占用本行资金及本行对主要股东的担保情况

本行不存在资金或资产被大股东、实际控制人及其控制的其他企业占用的情形。

本行亦不存在为大股东、实际控制人及其控制的其他企业进行违规担保的情形。

## 六、管理层对本行内部控制的说明以及会计师对本行内部控制的鉴证报告

详见本招股说明书“第八章 内部控制”中相关内容。

## 第十二章 财务会计信息

### 一、简要财务报表

本行聘请的普华永道中天会计师事务所有限公司依据《中国注册会计师独立审计准则》对本行 2004 年 12 月 31 日、2005 年 12 月 31 日、2006 年 12 月 31 日及 2007 年 3 月 31 日的资产负债表, 2004 年度、2005 年度、2006 年度及截至 2007 年 3 月 31 日止 3 个月期间的利润表、现金流量表、股东权益变动表以及财务报表附注进行了审计, 并出具了标准无保留意见审计报告 (普华永道中天审字 (2007) 第 11011 号)。

以下提供经审计的简要会计报表, 详细的会计报表及附注资料请参见本招股说明书备查文件。

#### (一) 资产负债表

单位: 百万元

|               | 2007 年<br>3 月 31 日 | 2006 年<br>12 月 31 日 | 2005 年<br>12 月 31 日 | 2004 年<br>12 月 31 日 |
|---------------|--------------------|---------------------|---------------------|---------------------|
| <b>资产</b>     |                    |                     |                     |                     |
| 现金及存放央行款项     | 25,876             | 35,460              | 25,855              | 32,015              |
| 存放同业款项        | 8,733              | 10,178              | 17,176              | 10,101              |
| 拆出资金          | 4,199              | 5,847               | 4,619               | 2,353               |
| 交易性金融资产       | 4,854              | 6,649               | 14,853              | 6,604               |
| 衍生金融资产        | 2                  | 2                   | 1                   | 6                   |
| 买入返售款项        | 9,424              | 10,499              | 10,025              | 7,321               |
| 应收利息          | 233                | 250                 | 187                 | 183                 |
| 客户贷款, 净额      | 132,927            | 125,527             | 107,771             | 104,893             |
| 证券投资          |                    |                     |                     |                     |
| 可供出售投资        | 72,478             | 73,298              | 9,636               | 7,466               |
| 持有至到期投资       | -                  | -                   | 37,887              | 26,844              |
| 贷款和应收款项类投资    | 1,520              | 1,441               | 1,062               | 896                 |
| 固定资产          | 1,894              | 1,916               | 1,660               | 1,468               |
| 递延所得税资产       | 890                | 1,092               | 1,179               | 1,402               |
| 其他资产          | 951                | 810                 | 1,133               | 1,388               |
| <b>资产总计</b>   | <b>263,981</b>     | <b>272,969</b>      | <b>233,044</b>      | <b>202,940</b>      |
| <b>负债</b>     |                    |                     |                     |                     |
| 同业及其他金融机构存放款项 | 13,554             | 10,420              | 13,565              | 11,056              |



|                  | 2007年<br>3月31日 | 2006年<br>12月31日 | 2005年<br>12月31日 | 2004年<br>12月31日 |
|------------------|----------------|-----------------|-----------------|-----------------|
| 拆入资金             | 2,938          | 862             | 194             | 373             |
| 衍生金融负债           | 12             | 18              | 33              | 8               |
| 卖出回购款项           | 2,294          | 8,796           | 4,700           | 10,844          |
| 吸收存款             | 222,588        | 233,090         | 198,547         | 173,527         |
| 应付职工薪酬           | 47             | 1               | 122             | 138             |
| 应交税费             | 1,427          | 1,015           | 629             | 541             |
| 应付利息             | 1,210          | 1,034           | 750             | 558             |
| 预计负债             | 80             | 80              | 32              | 65              |
| 应付债券             | 3,500          | 3,500           | 3,500           | -               |
| 其他负债             | 6,010          | 4,313           | 3,130           | 2,355           |
| <b>负债合计</b>      | <b>253,660</b> | <b>263,129</b>  | <b>225,202</b>  | <b>199,465</b>  |
| <b>股东权益：</b>     |                |                 |                 |                 |
| 股本               | 5,028          | 5,028           | 5,028           | 3,539           |
| 资本公积             | 2,058          | 2,058           | 2,058           | 752             |
| 盈余公积             | 1,266          | 1,266           | 1,183           | 2,433           |
| 一般风险准备           | 766            | 766             | 314             | -               |
| 未分配利润/（累计亏损）     | 1,256          | 706             | (659)           | (3,071)         |
| 可供出售投资变动净额       | (53)           | 16              | (82)            | (178)           |
| <b>股东权益合计</b>    | <b>10,321</b>  | <b>9,840</b>    | <b>7,842</b>    | <b>3,475</b>    |
| <b>负债及股东权益合计</b> | <b>263,981</b> | <b>272,969</b>  | <b>233,044</b>  | <b>202,940</b>  |

## （二）利润表

单位：百万元

|                     | 截至2007年3月<br>31日止3个月期间 | 2006年度         | 2005年度         | 2004年度         |
|---------------------|------------------------|----------------|----------------|----------------|
| <b>一、利息净收入</b>      | <b>1,520</b>           | <b>5,491</b>   | <b>4,118</b>   | <b>4,050</b>   |
| 利息收入                | 2,581                  | 9,277          | 7,150          | 6,433          |
| 利息支出                | (1,061)                | (3,786)        | (3,032)        | (2,383)        |
| <b>二、手续费及佣金净收入</b>  | <b>46</b>              | <b>175</b>     | <b>60</b>      | <b>48</b>      |
| 手续费及佣金收入            | 77                     | 247            | 166            | 92             |
| 手续费及佣金支出            | (31)                   | (72)           | (106)          | (44)           |
| <b>三、投资收益</b>       | <b>48</b>              | <b>89</b>      | <b>50</b>      | <b>8</b>       |
| <b>四、公允价值变动亏损</b>   | <b>(27)</b>            | <b>(3)</b>     | <b>(10)</b>    | <b>(99)</b>    |
| <b>五、汇兑收益</b>       | <b>17</b>              | <b>57</b>      | <b>18</b>      | <b>3</b>       |
| <b>六、其他净收入/（支出）</b> | <b>(27)</b>            | <b>(110)</b>   | <b>(34)</b>    | <b>9</b>       |
| 其他业务收入              | 8                      | 18             | 15             | 11             |
| 其他业务支出              | (35)                   | (128)          | (49)           | (2)            |
| <b>七、营业税金及附加</b>    | <b>(99)</b>            | <b>(340)</b>   | <b>(260)</b>   | <b>(234)</b>   |
| <b>八、业务及管理费</b>     | <b>(310)</b>           | <b>(1,594)</b> | <b>(1,306)</b> | <b>(1,358)</b> |
| <b>九、资产减值损失</b>     | <b>21</b>              | <b>(703)</b>   | <b>(341)</b>   | <b>(562)</b>   |

|                  | 截至 2007 年 3 月<br>31 日止 3 个月期间 | 2006 年度 | 2005 年度 | 2004 年度 |
|------------------|-------------------------------|---------|---------|---------|
| 十、营业利润           | 1,189                         | 3,062   | 2,295   | 1,865   |
| 加：营业外收入          | 0                             | 76      | 42      | 115     |
| 减：营业外支出          | 0                             | (56)    | (6)     | (12)    |
| 十一、利润总额          | 1,189                         | 3,082   | 2,331   | 1,968   |
| 减：所得税费用          | (639)                         | (942)   | (645)   | (584)   |
| 十二、净利润           | 550                           | 2,140   | 1,686   | 1,384   |
| 十三、每股收益          |                               |         |         |         |
| (一) 基本每股收益 (元/股) | 0.11                          | 0.43    | 0.43    | 0.41    |
| (二) 稀释每股收益 (元/股) | 0.11                          | 0.43    | 0.43    | 0.41    |

## (三) 股东权益变动表

单位：百万元

|                    | 股本    | 资本<br>公积 | 盈余<br>公积 | 一般<br>风险<br>准备 | (累计<br>亏损)/<br>未分配<br>利润 | 可供出<br>售投资<br>变动净<br>额 | 合计     |
|--------------------|-------|----------|----------|----------------|--------------------------|------------------------|--------|
| 2007 年 1 月 1 日余额   | 5,028 | 2,058    | 1,266    | 766            | 706                      | 16                     | 9,840  |
| 净利润                | -     | -        | -        | -              | 550                      | -                      | 550    |
| 直接计入股东权益的利得        | -     | -        | -        | -              | -                        | -                      |        |
| 可供出售投资变动净额         | -     | -        | -        | -              | -                        | (69)                   | (69)   |
| 利润分配               | -     | -        | -        | -              | -                        | -                      |        |
| 提取盈余公积             | -     | -        | -        | -              | -                        | -                      |        |
| 提取一般风险准备           | -     | -        | -        | -              | -                        | -                      |        |
| 对股东的分配             | -     | -        | -        | -              | -                        | -                      |        |
| 2007 年 3 月 31 日余额  | 5,028 | 2,058    | 1,266    | 766            | 1,256                    | (53)                   | 10,321 |
| 2006 年 1 月 1 日余额   | 5,028 | 2,058    | 1,183    | 314            | (659)                    | (82)                   | 7,842  |
| 净利润                | -     | -        | -        | -              | 2,140                    | -                      | 2,140  |
| 直接计入股东权益的利得        |       |          |          |                |                          |                        |        |
| 可供出售投资变动净额         | -     | -        | -        | -              | -                        | 98                     | 98     |
| 利润分配               |       |          |          |                |                          |                        |        |
| 提取盈余公积             | -     | -        | 83       | -              | (83)                     | -                      | -      |
| 提取一般风险准备           | -     | -        | -        | 452            | (452)                    | -                      | -      |
| 对股东的分配             | -     | -        | -        | -              | (240)                    | -                      | (240)  |
| 2006 年 12 月 31 日余额 | 5,028 | 2,058    | 1,266    | 766            | 706                      | 16                     | 9,840  |
| 2005 年 1 月 1 日余额   | 3,539 | 752      | 2,433    | -              | (3,071)                  | (178)                  | 3,475  |

|                      | 股本           | 资本公积         | 盈余公积         | 一般风险准备     | (累计亏损)/未分配利润   | 可供出售投资变动净额   | 合计           |
|----------------------|--------------|--------------|--------------|------------|----------------|--------------|--------------|
| 净利润                  | -            | -            | -            | -          | 1,686          | -            | 1,686        |
| 直接计入股东权益的利得          |              |              |              |            |                |              |              |
| 可供出售投资变动净额           | -            | -            | -            | -          | -              | 96           | 96           |
| 股东投入                 |              |              |              |            |                |              |              |
| 股东投入资本               | 1,489        | 1,306        | -            | -          | -              | -            | 2,795        |
| 利润分配                 |              |              |              |            |                |              |              |
| 提取盈余公积               | -            | -            | 190          | -          | (190)          | -            | -            |
| 提取一般风险准备             | -            | -            | -            | 314        | (314)          | -            | -            |
| 对股东的分配               | -            | -            | -            | -          | (210)          | -            | (210)        |
| 股东权益内部结转             |              |              |              |            |                |              |              |
| 盈余公积弥补亏损             | -            | -            | (1,440)      | -          | 1,440          | -            | -            |
| <b>2005年12月31日余额</b> | <b>5,028</b> | <b>2,058</b> | <b>1,183</b> | <b>314</b> | <b>(659)</b>   | <b>(82)</b>  | <b>7,842</b> |
|                      |              |              |              |            |                |              |              |
| <b>2004年1月1日余额</b>   | <b>2,947</b> | <b>466</b>   | <b>2,130</b> | <b>-</b>   | <b>(3,915)</b> | <b>7</b>     | <b>1,635</b> |
| 净利润                  | -            | -            | -            | -          | 1,384          | -            | 1,384        |
| 直接计入股东权益的利得          |              |              |              |            |                |              |              |
| 可供出售投资变动净额           | -            | -            | -            | -          | -              | (185)        | (185)        |
| 股东投入                 |              |              |              |            |                |              |              |
| 股东投入资本               | 445          | 433          | -            | -          | -              | -            | 878          |
| 利润分配                 |              |              |              |            |                |              |              |
| 提取盈余公积               | -            | -            | 303          | -          | (303)          | -            | -            |
| 对股东的分配               | -            | -            | -            | -          | (237)          | -            | (237)        |
| 股东权益内部结转             |              |              |              |            |                |              |              |
| 资本公积转增股本             | 147          | (147)        | -            | -          | -              | -            | -            |
| <b>2004年12月31日余额</b> | <b>3,539</b> | <b>752</b>   | <b>2,433</b> | <b>-</b>   | <b>(3,071)</b> | <b>(178)</b> | <b>3,475</b> |

## (四) 现金流量表

单位：百万元

|                      | 截至2007年3月31日止3个月期间 | 2006年度 | 2005年度 | 2004年度 |
|----------------------|--------------------|--------|--------|--------|
| <b>一、经营活动产生的现金流量</b> |                    |        |        |        |
| 客户存款和同业存放款项净增加额      | -                  | 31,399 | 27,528 | 30,244 |
| 向其他金融机构拆入资金净增加额      | 2,075              | 668    | -      | -      |

|                         | 截至 2007 年<br>3 月 31 日止 3<br>个月期间 | 2006 年度         | 2005 年度         | 2004 年度         |
|-------------------------|----------------------------------|-----------------|-----------------|-----------------|
| 卖出回购款项净增加额              | -                                | 4,096           | -               | 5,354           |
| 拆出资金净减少额                | 1,274                            | 151             | -               | -               |
| 买入返售款项净减少额              | 3,426                            | -               | -               | 226             |
| 收取利息的现金                 | 2,080                            | 6,931           | 5,636           | 5,131           |
| 收取手续费及佣金的现金             | 77                               | 247             | 166             | 92              |
| 收到其他与经营活动有关的现金          | 2,414                            | 5,206           | 1,539           | 6,420           |
| <b>经营活动现金流入小计</b>       | <b>11,346</b>                    | <b>48,698</b>   | <b>34,869</b>   | <b>47,467</b>   |
| 客户贷款净增加额                | (7,345)                          | (18,135)        | (3,166)         | (18,132)        |
| 存放中央银行和同业款项净增加额         | (2,279)                          | (1,691)         | (6,339)         | (3,308)         |
| 买入返售款项净增加额              | -                                | (2,305)         | (1,159)         | -               |
| 向其他金融机构拆入资金净减少额         | -                                | -               | (179)           | (1,096)         |
| 拆出资金净增加额                | -                                | -               | (3,166)         | (404)           |
| 卖出回购款项净减少额              | (6,502)                          | -               | (6,144)         | -               |
| 客户存款和同业存放款项净减少额         | (7,368)                          | -               | -               | -               |
| 支付利息的现金                 | (921)                            | (3,364)         | (2,841)         | (2,300)         |
| 支付手续费及佣金的现金             | (30)                             | (72)            | (106)           | (44)            |
| 支付给职工以及为职工支付的现金         | (111)                            | (829)           | (529)           | (567)           |
| 支付的各项税费                 | (90)                             | (858)           | (641)           | (336)           |
| 支付其他与经营活动有关的现金          | (217)                            | (724)           | (5,000)         | (1,055)         |
| <b>经营活动现金流出小计</b>       | <b>(24,863)</b>                  | <b>(27,978)</b> | <b>(29,270)</b> | <b>(27,242)</b> |
| <b>经营活动产生的现金流量净额</b>    | <b>(13,517)</b>                  | <b>20,720</b>   | <b>5,599</b>    | <b>20,225</b>   |
| <b>二、投资活动产生的现金流量</b>    |                                  |                 |                 |                 |
| 收回投资收到的现金               | 27,704                           | 23,418          | 7,839           | 6,474           |
| 取得投资收益收到的现金             | 183                              | 2,060           | 1,392           | 1,059           |
| 收到其他与投资活动有关的现金          | 0                                | 46              | 21              | 5               |
| <b>投资活动现金流入小计</b>       | <b>27,887</b>                    | <b>25,524</b>   | <b>9,252</b>    | <b>7,538</b>    |
| 投资支付的现金                 | (26,769)                         | (47,669)        | (21,110)        | (15,983)        |
| 购建固定资产、无形资产和其他长期资产支付的现金 | (100)                            | (561)           | (491)           | (611)           |
| <b>投资活动现金流出小计</b>       | <b>(26,869)</b>                  | <b>(48,230)</b> | <b>(21,601)</b> | <b>(16,594)</b> |
| <b>投资活动产生的现金流量净额</b>    | <b>1,018</b>                     | <b>(22,706)</b> | <b>(12,349)</b> | <b>(9,056)</b>  |
| <b>三、筹资活动产生的现金流量</b>    |                                  |                 |                 |                 |
| 吸收投资收到的现金               | -                                | -               | 2,795           | 878             |
| 发行债券收到的现金               | -                                | -               | 3,500           | -               |

|                            | 截至 2007 年<br>3 月 31 日止 3<br>个月期间 | 2006 年度 | 2005 年度 | 2004 年度 |
|----------------------------|----------------------------------|---------|---------|---------|
| <b>筹资活动现金流入小计</b>          | -                                | -       | 6,295   | 878     |
| 分配股利支付的现金                  | -                                | (241)   | (210)   | (236)   |
| 支付其他与筹资活动有关的现金             | -                                | (139)   | -       | -       |
| <b>筹资活动现金流出小计</b>          | -                                | (380)   | (210)   | (236)   |
| <b>筹资活动产生的现金流量净额</b>       | -                                | (380)   | 6,085   | 642     |
| <b>四、汇率变动对现金及现金等价物的影响</b>  | -                                | (2)     | (3)     | (1)     |
| <b>五、现金及现金等价物净增加/（减少）额</b> | (12,499)                         | (2,368) | (668)   | 11,810  |
| 加：期初现金及现金等价物余额             | 33,671                           | 36,039  | 36,707  | 24,897  |
| <b>六、年末现金及现金等价物余额</b>      | 21,172                           | 33,671  | 36,039  | 36,707  |

#### （五）现金流量表补充资料

单位：百万元

|                             | 截至 2007 年<br>3 月 31 日止 3<br>个月期间 | 2006 年度       | 2005 年度      | 2004 年度       |
|-----------------------------|----------------------------------|---------------|--------------|---------------|
| <b>1. 将净利润调节为经营活动的现金流量</b>  |                                  |               |              |               |
| <b>净利润</b>                  | 550                              | 2,140         | 1,686        | 1,384         |
| 加：资产减值准备（转回）/提取             | (21)                             | 703           | 341          | 561           |
| 固定资产折旧                      | 50                               | 121           | 142          | 136           |
| 长期待摊费用摊销                    | 19                               | 73            | 76           | 79            |
| 处置固定资产和其他长期资产的<br>（收益）/损失   | (0)                              | (0)           | (0)          | 1             |
| 债券投资利息收入                    | (481)                            | (2,143)       | (1,359)      | (1,133)       |
| 公允价值变动亏损                    | 27                               | 3             | 10           | 99            |
| 投资收益                        | (48)                             | (89)          | (50)         | (8)           |
| 发行次级债的利息支出                  | 34                               | 141           | -            | -             |
| 递延所得税资产的减少                  | 236                              | 38            | 177          | 82            |
| 经营性应收项目的增加                  | (4,098)                          | (17,259)      | (17,756)     | (15,298)      |
| 经营性应付项目的（减少）/增加             | (9,785)                          | 36,992        | 22,332       | 34,322        |
| <b>经营活动产生的现金流量净额</b>        | <b>(13,517)</b>                  | <b>20,720</b> | <b>5,599</b> | <b>20,225</b> |
| <b>2. 不涉及现金收支的重大投资和筹资活动</b> | -                                | -             | -            | -             |
| <b>3. 现金及现金等价物净变动情况：</b>    |                                  |               |              |               |

|                   | 截至 2007 年<br>3 月 31 日止 3<br>个月期间 | 2006 年度 | 2005 年度 | 2004 年度 |
|-------------------|----------------------------------|---------|---------|---------|
| 现金的年末余额           | 12,588                           | 26,269  | 23,870  | 30,231  |
| 减：现金的期/年初余额       | 26,269                           | 23,870  | 30,231  | 14,760  |
| 加：现金等价物的期/年末余额    | 8,584                            | 7,402   | 12,169  | 6,476   |
| 减：现金等价物的期/年初余额    | 7,402                            | 12,169  | 6,476   | 10,137  |
| 现金及现金等价物净（减少）/增加额 | (12,499)                         | (2,368) | (668)   | 11,810  |

## 二、财务报表的编制基础

于 2006 年 12 月 31 日以前，本行按照以财政部于 2001 年颁布的《金融企业会计制度》为主的适用于城市商业银行的中国会计准则（以下简称“原会计准则和制度”）编制法定财务报表。自 2007 年 1 月 1 日起，本行开始执行财政部于 2006 年颁布的企业会计准则（以下称“企业会计准则”）。

在编制本财务报表时，本行已经根据企业会计准则的规定进行了追溯调整，并调整至 2004 年 1 月 1 日余额，所有项目已按照企业会计准则重新列报，主要调整涉及的会计事项包括：

1. 对单项金额重大的金融资产是否存在减值的客观证据进行单项评估，其后对单项金额不重大的金融资产和通过单项评估未发生减值的金融资产是否存在发生减值的客观证据进行组合评估。

2. 将所持有的金融资产划分为以公允价值计量且其变动计入当期损益的金融资产、持有至到期投资、贷款和应收款项、可供出售投资。以公允价值计量且其变动计入当期损益的金融资产（负债）、可供出售投资，已按照公允价值调整账面价值。

3. 所有衍生金融工具以公允价值计量，且其变动已计入当期损益。

4. 资产、负债的账面价值与计税基础不同形成的暂时性差异确认相应递延所得税资产及负债。

本财务报表采用权责发生制为记账基础，除上述以公允价值计量且其变动计入当期损益的金融资产及负债、可供出售投资及所有衍生金融工具按公允价值计量外，其他会计项目均按历史成本计量。

本财务报表以本行总部、北京地区所辖分支机构及天津分行的财务报表及其他资料为基础汇总编制。汇总时，本行各级机构之间的重大交易及其余额已相互

抵销。

本行为申请首次公开发行人民币普通股（A股）并上市而编制本财务报表。本财务报表附注的披露同时也遵照了中国证券监督管理委员会制定的《公开发行证券的公司信息披露编报规则第15号——财务报告的一般规定》、《公开发行证券的公司信息披露编报规则第18号——商业银行信息披露特别规定》。

### 三、重要会计政策和会计估计

#### （一）重要会计政策

##### 1. 会计年度

本行的会计年度自公历1月1日起至12月31日止。

##### 2. 记账本位币

本行的记账本位币为人民币。

##### 3. 外币业务核算及外币报表折算

财务信息中的项目以本行所处的基础营运经济环境所使用的货币表示（“功能性货币”）。本行的功能性货币和记账本位币为人民币。

外币交易交易当日的汇率记账，因外币业务而产生的汇兑收益或损失及因以外币为单位的货币性资产与负债折算成记账本位币而产生的汇兑收益或损失分别按照交易当日或资产负债表日的汇率计算，以外币为计量单位的收入和费用项目，采用交易发生日的即期汇率折算，由此产生的折算收益或损失计入利润表。

对于非货币性项目，如交易性金融资产的折算差额，计入公允价值变动损益。对于如可供出售投资的非货币性项目的折算差额，则包括在所有者权益中的可供出售投资变动净额中。

##### 4. 现金及现金等价物

现金流量表中的现金及现金等价物是指现金及原始到期日在3个月内的货币资产，包括存放中央银行款项（不包括法定准备金）、存放同业款项及拆出资金、买入返售款项及短期票据。

## 5. 金融资产

### (1) 交易入账日

本行购买和出售金融资产均在交易日（即本行承诺购买或出售金融资产的当日）确认。

### (2) 金融资产分类、确认和计量

金融资产于初始确认时分类为：交易性金融资产、持有至到期投资、贷款和应收款项类投资及可供出售投资。金融资产的分类取决于本行对金融资产的持有意图和持有能力。

#### ①交易性金融资产

如果金融资产的取得主要是以近期内买入或卖出为目的，或有证据表明是以短期获利为目的而持有的可辨认金融工具组合的一部分，则被划分为以交易为目的持有的金融资产。除作为对冲用途的衍生金融工具，其他衍生金融工具资产被分类为交易性金融资产。

这些资产以公允价值进行初始确认，并以公允价值进行后续计量。交易费用在交易日即本行承诺买入或卖出资产的日期计入当期损益。

这些资产公允价值变动产生的损益（不包括应计的利息）计入投资收益和公允价值变动损益。应计利息计入利息收入。

#### ②持有至到期投资

持有至到期投资是指到期日固定、回收金额固定或可确定，且本行有明确意图和能力持有至到期的非衍生金融资产。持有至到期投资按照取得时的公允价值和相关交易费用之和作为初始确认金额。此类金融资产采用实际利率法进行核算，在资产负债表日以摊余成本计量。本行将尚未到期的某项持有至到期投资在某会计年度内出售或重分类为可供出售投资的金额，相对于该类投资在出售或重分类前的总额较大时，应当将该类投资的剩余部分重分类为可供出售投资，且在该会计年度及随后两个完整的会计年度内不得再将该金融资产划分为持有至到期投资。



### ③贷款和应收款项类投资

贷款和应收款项类投资是指在活跃市场中没有报价、回收金额固定或可确定的非衍生金融资产，包括客户贷款、凭证式国债投资等。此类金融资产采用实际利率法进行核算，在资产负债表日以扣除该类金融资产减值准备后的摊余成本列示。

### ④可供出售投资

可供出售投资包括初始确认时即被指定为可供出售的非衍生金融资产及未被划分为其他类别的金融资产。可供出售投资在资产负债表日按照公允价值列示，因公允价值变动而产生的估值收益或估值亏损在该金融资产被转让或被认定为减值之前，先在股东权益中确认；待实际转让或被认定为减值时，再将以前在股东权益中确认的累计估值收益或估值亏损计入利润表。

#### (3) 金融资产的终止确认

当从金融资产获得现金流的权利已经到期或转移，并且本行已将与所有权相关的几乎所有风险和报酬转移时，终止确认该项金融资产。

#### (4) 金融资产公允价值确定

存在活跃市场的金融资产，以活跃市场中的报价确定其公允价值。对于不存在活跃市场的金融资产，本行采用估值技术确定其公允价值。这些估值技术包括参考熟悉情况并自愿交易的各方最近进行的市场交易中使用的价格、参照实质上相同的其他金融资产的当前公允价值、现金流量折现法和期权定价模型等，并同时尽可能在最大程度上使用市场数据和减少本行特有数据的使用。

## 6. 金融资产的减值

### (1) 以摊余成本计量的资产

本行定期对单项金融资产或金融资产组合是否存在减值的客观证据进行评估。当有客观证据表明金融资产因在其初始确认后发生的一项或多项损失事件而发生减值，且这些损失事件对该项金融资产或该组金融资产的预计未来现金流会产生可以可靠估计的影响时，本行认定该项或该组金融资产已发生减值并确认减

值损失。金融资产发生减值的客观证据，包括本行关注到的下列与可观察数据相关的各项损失事件：

- ①发行方或债务人发生严重财务困难；
- ②债务人违反了合同条款，如偿付利息或本金发生违约或逾期等；
- ③本行出于经济或法律等方面因素的考虑，对发生财务困难的债务人作出让步；
- ④债务人很可能倒闭或进行其他财务重组；
- ⑤因发行方发生重大财务困难，该金融资产无法在活跃市场继续交易；
- ⑥无法辨认一组金融资产中的某项资产的现金流量是否已经减少，但根据公开的数据对其进行总体评价后发现，该组金融资产自初始确认以来的预计未来现金流量确已减少且可计量。

本行首先对单项金额重大的金融资产是否存在减值的客观证据进行单独评估，其后对单项金额不重大的金融资产是否存在发生减值的客观证据进行组合评估。如果没有客观证据表明进行单独评估的金融资产存在减值情况，本行将其包括在具有类似信用风险特征的金融资产组别中，进行组合减值评估。单独进行评估减值并且已确认或继续确认减值损失的资产，不再纳入组合减值计提的范围。

如果有客观证据表明贷款和应收款或持有至到期日金融资产已发生减值损失，则其减值损失将按照该资产的账面金额与以其原始实际利率贴现的预计未来现金流（不包括尚未发生的未来信用损失）的现值之间的差额进行计量。发生的减值损失通过使用备抵账户减少该资产的账面金额，减值损失的金额计入利润表。如果贷款或持有至到期日债券的合约利率为浮动利率，用于确定减值损失的贴现率为按合同确定的当期实际利率。本行在实际操作中，也可以用观察到的市场价值确定金融工具的公允价值，并以此为基础对其减值状况进行计量。

带有抵押物的金融资产无论抵押物是否执行，按照执行抵押物价值减去获得和出售抵押物成本的金额估计和计算未来现金流的现值。

在进行减值情况的组合评估时，将根据信用风险特征的相似性和相关性对金融资产进行分组。这些信用风险特征通常可以反映债务人按照该等资产的合同条款偿还所有到期金额的能力，与被检查资产的未来现金流测算是相关的。

对一组金融资产的未來现金流进行减值组合评估测算时，本行以该组金融资

产的合同现金流以及与该组金融资产具有类似信用风险特征的资产的历史损失经验为基础。为反映该组金融资产的实际情况，以上历史损失经验将根据当期数据进行调整，包括反映在历史损失期间不存在的现实情况及从历史损失经验数据中剔除那些当期已不存在事项的影响。

对各资产组合的未来现金流变化的估计应反映相关的可观察到的各期数据的变化并与该变化方向保持一致。为减少预期损失和实际发生的损失之间的差异，本行定期审阅预计未来现金流的理论和假设。

当某贷款不可回收时，该贷款在冲减相应的贷款减值准备后进行核销。这类贷款待所有必要的程序执行完毕且损失的金额确定后被冲销。核销后又收回的贷款金额，抵减利润表中的贷款减值损失。

如果期后减值准备金额减少且该减少客观上与发生在确认该准备后的某事件相关联（例如借款人的信用评级提升），则以前所确认的减值准备通过调整准备金账户转回。转回的金额在利润表中确认。

## （2）可供出售投资

本行在每个资产负债表日对一项或一组金融资产是否存在客观证据发生减值进行评估。在评估分类为可供出售的金融资产是否发生减值时，本行考虑该等投资的公允价值是否明显或持续地低于其成本。如果存在客观证据表明分类为可供出售投资发生减值时，该资产的累计损失中已直接计入所有者权益的部分，即购买成本和当前公允价值的差额扣减以前计入损益的该金融资产的所有减值损失，应从所有者权益转出，并计入损益。权益工具发生的已经计入损益的减值损失不通过损益转回。如果在后续期间内，归类为可供出售证券投资的债务工具的公允价值增加，并且该增加客观上与减值损失计入损益后发生的某事件有关，则应转回减值损失，转回的金额计入当期损益。

## 7. 买入返售款项和卖出回购款项

买入返售是指本行按合同或协议规定，以一定的价格向交易对手买入相关资产（包括债券、票据及贷款），到合同规定日期，再以规定价格返售给对方的合同。买入返售按买入相关资产时实际支付的金额入账，在“买入返售款项”项目中反映。

卖出回购是指本行按合同或协议规定，以一定的价格将相关资产（包括债券、票据）出售给交易对手，到合同规定日期，再以规定价格回购的合约。卖出回购按卖出相关资产时实际收到的金额入账，在“卖出回购款项”项目中反映。

返售或回购业务的买卖价差，在返售或回购期间内以实际利率法确认为利息收入或支出。

## 8. 衍生金融工具

本行的衍生金融工具包括利率掉期合约和期权等，初始以衍生交易合同签订当日的公允价值进行确认，并以其公允价值后续计量。因公允价值的变动而产生的估值收益或估值亏损计入当期损益，同时在资产负债表的“衍生金融资产”或“衍生金融负债”项目中反映。

对衍生金融工具进行初始确认时，交易价格（支付或收取对价的公允价值）是衍生金融工具公允价值的最佳证明，除非这些工具的公允价值能够有相同衍生工具在公开市场的其他交易价格作为比照（未被修改或重包装）或者基于其他以公开市场上各种变量为参考的定价模型计算得出。当上述情况发生时，本行于交易当日确认损益。

某些衍生金融工具嵌入在非衍生金融工具（即主合同）中，嵌入衍生工具与主合同构成混合工具。如果与嵌入衍生工具相关的混合工具没有被指定为以公允价值计量且其变动计入当期损益的金融资产或金融负债，且同时满足以下条件的，该嵌入衍生工具应当从混合工具中分拆，作为单独计量衍生工具处理：

- ①与主合同在经济特征及风险方面不存在紧密关系；
- ②与嵌入衍生工具条件相同，单独存在的工具也是衍生金融工具。

单独计量的衍生金融工具未实现损益计入利润表。衍生金融工具公允价值的变动计入公允价值变动损益。

## 9. 以净额列示的金融工具

本行将金融资产和金融负债在资产负债表内分别列示，并未相互抵销；但下列情况除外：

- ①本行具有抵销已确认金额的法定权利，且该种法定权利现在是可执行的；
- ②本行计划以净额结算，或同时变现该金融资产和清除该金融负债。

## 10. 固定资产

固定资产是指本行为经营目的而持有的使用期限超过一年的房屋及建筑物、租入资产改良支出、办公设备、运输工具等。房屋及建筑物主要包括分支行网点物业和办公楼。固定资产以历史成本计量，并按原值扣减累计折旧和减值准备后的净值列示。历史成本包括为获得固定资产而直接发生的支出。

与固定资产有关的后续支出，在相关的经济利益很可能流入本行且其成本能够可靠的计量时，计入固定资产成本，如有被替换的部分，终止确认其账面价值；所有其他后续支出于发生时计入当期损益。

固定资产折旧采用年限平均法并按其入账价值减去预计净残值后在预计使用年限内计提。对计提了减值准备的固定资产，则在未来期间按扣除减值准备后的账面价值及尚可使用年限确定折旧额。

固定资产的预计使用寿命、净残值率及年折旧率列示如下：

|          | 预计使用寿命  | 预计净残值率 | 年折旧率        |
|----------|---------|--------|-------------|
| 房屋及建筑物   | 10-30 年 | 5%     | 3.2%-9.5%   |
| 租入资产改良支出 | 5-15 年  | 5%     | 6.3%-19%    |
| 办公设备     | 3-11 年  | 5%     | 8.6%-31.7%  |
| 运输工具     | 4-6 年   | 5%     | 15.8%-23.8% |

本行于每年年度终了，对固定资产的预计使用寿命、预计净残值和折旧方法进行复核并作适当调整。

当固定资产被处置、或者预期通过使用或处置不能产生经济利益时，终止确认该固定资产。固定资产出售、转让、报废或毁损的处置收入扣除其账面净值和相关税费后的金额计入当期损益。

当固定资产的可收回金额低于其账面价值时，账面价值减记至可收回金额。

## 11. 在建工程

在建工程按实际发生的成本计量。成本包括建筑费用及其他直接费用以及在资产达到预定可使用状态之前所发生的符合资本化条件的借款费用。在建工程在达到预定可使用状态时，转入固定资产并自次月起开始计提折旧。

若在建工程的可收回金额低于其账面价值，则将账面价值减记至可收回金额。

## 12. 抵债资产及其减值准备

抵债资产的入账价值按取得之日相关贷款净值与该资产公允价值减去出售成本两者较低者计算。抵债资产不计提折旧或摊销。

抵债资产保管过程中发生的费用直接计入营业外支出，处置过程中发生的费用从处置收入中抵减。

## 13. 非金融资产减值

固定资产及其他非金融资产于资产负债表日存在减值迹象的，进行减值测试。减值测试结果表明资产的可收回金额低于其账面价值的，按其差额计提减值准备并计入减值损失。可收回金额为资产的公允价值减去处置费用后的净额与资产预计未来现金流量的现值两者之间的较高者。资产减值准备按单项资产为基础计算并确认，如果难以对单项资产的可收回金额进行估计，以该资产所属的资产组确定资产组的可收回金额。资产组是能够独立产生现金流入的最小资产组合。

本行将有关资产减值损失确认后，不会在以后期间予以转回。

## 14. 金融负债

金融负债分为两类：以公允价值计量且公允价值变动计入当期损益的金融负债和其他金融负债。所有的金融负债都在发生时进行分类，并以公允价值进行初始确认。

### (1) 以公允价值计量且其公允价值变动计入当期损益的金融负债

本行此类金融负债全部为以交易为目的持有的金融负债。

来源于公允价值变化的任何收入或损失（不包含计提的利息）均确认为投资收益和公允价值变动损益，计提的利息计入当期利息支出。

### (2) 其他金融负债

其他金融负债包括借款、吸收存款、应付债券等各项金融负债。其他金融负债以扣除交易费用的公允价值进行初始确认，并按摊余成本在资产负债表中列示。对实际收到的款项扣除交易费用后的净额和到期应偿还金额之间的差额采用实际利率法在存续期间内核算并计入当期损益。

## 15. 职工薪酬

职工薪酬主要包括工资、奖金、津贴和补贴、职工福利费、社会保险费及住房公积金、工会经费和职工教育经费等其他与获得职工提供的服务相关的支出。

本行在职工提供服务的会计期间，将应付的职工薪酬确认为负债，并根据职工提供服务的受益对象计入相关资产成本和费用。因解除与职工的劳动关系而给予的补偿，计入当期损益。

本行参加由当地政府或保险公司管理的养老保险计划。本行除为养老保险计划支付相应费用外，不对退休员工承担其他义务。保险金一般由员工与本行共同承担。本行所承担保险金费用在发生时计入当期利润表。

本行在职员工均按当地政府规定参加当地住房公积金计划。每月按照员工工资的一定比例向住房公积金计划支付住房公积金，并在发生时将其计入利润表。

## 16. 利息收入和支出

除按公允价值计量且其变动计入当期损益的金融资产和负债外，其他生息资产和负债的利息收入和支出采用实际利率法确认。

实际利率法，是指按照金融资产或金融负债（含一组金融资产或金融负债）的实际利率计算其摊余成本及各期利息收入或利息费用的方法。

实际利率，是指将金融资产或金融负债在预期存续期间或适用的更短期间内的未来现金流量，折现为该金融资产或金融负债当前账面价值所使用的利率。

在确定实际利率时，本行在考虑金融资产或金融负债所有合同条款（包括提前还款权、看涨期权、类似期权等）的基础上预计未来现金流量，但不考虑未来信用损失。

金融资产或金融负债合同各方之间支付或收取的、属于实际利率组成部分的各项收费、交易费用及溢价或折价等，在确定实际利率时予以考虑。金融资产或金融负债的未来现金流量或存续期间无法可靠预计时，采用该金融资产或金融负债在整个合同期内的合同现金流量。

## 17. 手续费及佣金收入

手续费及佣金收入通常在提供相关服务时确认。

资产买卖、或参与第三方进行资产买卖交易（如购买客户贷款、证券，或出

售业务) 时产生的手续费于相关交易完成时确认。

## 18. 所得税及递延所得税资产及负债

所得税采用债务法核算。递延所得税资产及负债根据资产和负债的计税基础与其账面价值的差额(暂时性差异)计算确认。对于按照税法规定能够于以后年度抵减应纳税所得额的可抵扣亏损和税款抵减,视同暂时性差异确认相应的递延所得税资产。对于既不影响会计利润也不影响应纳税所得额(或可抵扣亏损)的交易中产生的资产的初始确认形成的暂时性差异,不确认相应的递延所得税资产。递延所得税按照资产负债表日法定或现行实际所得税税率计算,该所得税税率预计在相关递延所得税资产的实现或递延所得税负债的清算时适用。

递延所得税资产的确认以本行很可能取得用来抵扣可抵扣暂时性差异、可抵扣亏损和税款抵减的应纳税所得额为限。

可供出售投资的公允价值相应的递延所得税计入所有者权益,待相关的金融资产出售时,转入当期损益。

## 19. 经营性租赁

本行将出租人仍保留了租赁资产的主要风险和报酬的租赁划分为经营性租赁。本行经营性租赁包括总行和其他支行租入的经营场所和设备,所支付的款项在租赁期限内以年限平均法分摊计入营业费用。

提前终止租赁协议,向出租人支付的所有罚款支出全部计入协议中止当期的损益。

## 20. 或有负债及承兑

或有负债是指由过去的交易或事项引起的可能实现的义务,其存在将由某些本行所不能完全控制的未来事项是否发生来确定。或有负债亦可为现时的义务,其不被确认是由于义务很可能不会引起经济利益的流出或该流出不能可靠地计量。

或有事项仅在财务报表附注中加以披露,只有在该事项很可能导致经济利益的流出,且该金额能够可靠计量时才对该事项确认并计提准备。

承兑是指本行对客户签发的票据作出的付款承诺。本行认为大部分承兑业务



会在客户付款的同时结清。承兑在表外科目中核算，并作为或有负债及承诺披露。

## 21. 担保合同

本行开具下列担保合同：信用证和保函。这些担保合同将使本行在被保证方未能履行条款时，向担保合同持有方代为支付款项。

本行以担保合同的公允价值进行初始计量，并于保证期间内按比例予以摊销。其后，以摊余成本和本行对担保义务计提的预计负债孰高计量。

担保合同的担保金额作为表外科目披露。

## 22. 预计负债

因未决诉讼、重组以及亏损合同等形成的现时义务，其履行很可能导致经济利益的流出，在该义务的金额能够可靠计量时，确认为预计负债。对于未来经营亏损，不确认预计负债。

预计负债按照履行相关现时义务所需支出的最佳估计数进行初始计量，并综合考虑与或有事项有关的风险、不确定性和货币时间价值等因素。货币时间价值影响重大的，通过对相关未来现金流出进行折现后确定最佳估计数。本行于资产负债表日对预计负债的账面价值进行复核，并对账面价值进行调整以反映当前最佳估计数。

## 23. 委托业务

本行作为代理人或从事其他托管业务为其他机构持有和管理资产。本财务报表不包含本行作为受托人、托管人、代理人等仅承担受托保管的义务而承诺要归还客户的托管资产及其产生的收入。

本行替第三方贷款人发放委托贷款。本行作为中介人根据提供资金的第三方贷款人的意愿向借款人发放贷款，并与第三方贷款人签订合同约定负责替其管理和回收贷款。第三方贷款人自行决定委托贷款的要求和条款，包括贷款目的、金额、利率及还款安排。本行收取委托贷款的手续费并在提供服务的期间内按比例确认为收入，但贷款发生损失的风险由第三方贷款人承担。

## 24. 分部报告

业务分部指由一组资产和经营活动组成的与其他业务分部中的资产和经营

活动面临不同的风险及收益的特定组合。地区分部是指本行在特定的经济环境下提供产品或服务，并且承担着不同于在其他经济环境下经营的风险和报酬的特定组合。

本行以业务分部为主要报告形式，以地区分部为次要报告形式。分部间的转移价格按照资金来源和运用的期限匹配中国人民银行公布的存贷款利率及同业间市场利率水平确定，费用根据受益情况在不同分部间进行分配。

## （二）在实施会计政策中所做出的重要会计估计及判断

本行作出的会计估计和假设会影响下一会计年度的资产和负债的账面价值。本行根据历史经验以及对未来事件的合理预期等因素做出会计估计和判断，并且会不断地对其进行后续评估。资产和负债的账面价值受会计估计和假设影响的主要领域列示如下。要确定下列重要假设或者其他估计的变更所带来的影响是不现实的，在未来本行有可能根据实际情况的变化对这些会计估计做出重大调整。

### 1. 资产减值损失

#### （1）贷款减值损失

除非已知情况显示在每次评估之间的报告期间已经发生减值损失，本行只定期对贷款组合的减值损失情况进行评估。对于组合中单笔贷款的现金流尚未发现减少的贷款组合，本行对该组合是否存在预计未来现金流减少的迹象进行判断，以确定是否需要计提减值准备。发生减值损失的证据包括有可观察数据表明该组合中借款人的支付状况发生了不利的变化（例如，借款人不按规定还款），或出现了可能导致组合内贷款违约的国家或地方经济状况的不利变化等。对具有相近似的信用风险特征和客观减值证据的贷款组合资产，管理层采用此类似资产的历史损失经验作为测算该贷款组合未来现金流的基础。本行会定期审阅对未来现金流的金额和时间进行估计所使用的方法和假设，以减少估计贷款减值损失和实际贷款减值损失情况之间的差异。

#### （2）其他资产减值损失

本行按年对除客户贷款外的其他资产进行减值评估，并判断该资产是否存在预计现金流减少的迹象。如果发现其中单笔资产的现金流发生减少，本行将对其

计提减值准备并计入损益表。

## 2. 金融工具公允价值

对于无法获得活跃市场报价的金融工具，本行适用了估值模型计算其公允价值。估值模型包括现金流贴现分析模型等。在实际操作中，现金流贴现模型尽可能地只使用可观测数据，但是管理层仍需要对如交易双方信用风险、市场波动率及相关性等因素进行估计。若上述因素的假设发生变化，金融工具公允价值的评估将受到影响。

## 3. 持有至到期投资

本行将支付额固定或可确定并且到期日固定的非衍生金融资产划分为持有至到期投资。这一分类涉及重大判断。在作出相关判断时，本行会考虑自身是否有意愿并有能力持有此类投资至到期日。如果在投资到期日前，本行将金额较大的持有至到期投资出售时，则本行必须将持有至到期投资组合全部划分为可供出售投资，并将相应投资以公允价值而非摊余成本计量。

## 4. 所得税

在计提所得税时本行需进行大量的估计工作。日常经营活动中很多交易的最终税务处理存在不确定性。对于可预计的税务问题，本行基于是否需要缴纳额外税款的估计确认相应的负债。如果这些税务事项的最终结果同以往估计的金额存在差异，则该差异将对其认定期间的所得税和递延税款的确定产生影响。

### （三）税项

本行适用的主要税种及其税率列示如下：

| 税种    | 税率  | 计税基础   |
|-------|-----|--------|
| 所得税   | 33% | 应纳税所得额 |
| 营业税   | 5%  | 应纳税营业额 |
| 城建税   | 7%  | 应纳营业税  |
| 教育费附加 | 3%  | 应纳营业税  |

## 四、分部报告

本行的主要业务为商业贷款及接受存款，现有的个人及公司贷款资金主要来

自客户存款。

分部信息是以本行的业务分部及地区分部列示。本行以业务分部信息为分部报告信息的主要形式。

### (一) 主要报告形式——业务分部

业务分部作为本行的主要分部报告。本行主要通过三大业务分部提供金融服务：公司银行业务、个人银行业务及资金业务。在业务分部中列示的分部收入、经营成果、资产和资本性支出包括直接归属于各分部的及可以基于合理标准分配到各分部的相关项目。作为资产负债管理的一部分，本行的资金来源和运用按照业务性质在各个业务分部中进行分配，资金的内部转移价格根据中国人民银行公布的基准利率和当期市场利率水平确定，该等内部交易在编制报表时已抵销。

公司银行业务—为公司客户提供的银行服务，包括本外币存款、贷款、与贸易相关的产品及结算、代理、委托、资信见证等服务。

个人银行业务—为个人客户提供的银行服务，包括本外币储蓄、投资性储蓄产品、托管、借记卡、信贷及个人资产管理、结算、代理、资信见证等服务。

资金业务—包括利率及外汇衍生工具交易、货币市场交易、自营性债券投资交易及资产负债管理。

其他业务—本行的其他业务指其他自身没有形成可单独列报的分部或不能按照合理基准进行分配的业务。

#### 1. 截至 2007 年 3 月 31 日止 3 个月期间业务分部

单位：百万元

|            | 截至 2007 年 3 月 31 日止 3 个月期间 |        |       |      |       |
|------------|----------------------------|--------|-------|------|-------|
|            | 公司银行业务                     | 个人银行业务 | 资金业务  | 其他业务 | 合计    |
| 净利差        | 943                        | 204    | 373   | -    | 1,520 |
| 其中：净利差（外部） | 804                        | (6)    | 722   | -    | 1,520 |
| 净利差（内部）    | 139                        | 210    | (349) | -    | -     |
| 手续费及佣金收支净额 | 31                         | 30     | (15)  | -    | 46    |
| 投资收益       | -                          | -      | 48    | -    | 48    |
| 公允价值变动损益   | -                          | -      | (27)  | -    | (27)  |
| 汇兑损益       | 0                          | (2)    | 19    | -    | 17    |
| 其他净收入（支出）  | 3                          | (35)   | 5     | -    | (27)  |
| 营业费用       | (269)                      | (124)  | (16)  | -    | (409) |

|         | 截至 2007 年 3 月 31 日止 3 个月期间 |            |          |         |           |
|---------|----------------------------|------------|----------|---------|-----------|
|         | 公司银行<br>业务                 | 个人银行<br>业务 | 资金业务     | 其他业务    | 合计        |
| 资产减值损失  | 15                         | 2          | 4        | -       | 21        |
| 营业外收支净额 | -                          | -          | -        | (0)     | (0)       |
| 税前利润    | 723                        | 75         | 391      | (0)     | 1,189     |
| 所得税费用   |                            |            |          |         | (639)     |
| 净利润     |                            |            |          |         | 550       |
|         | 2007 年 3 月 31 日            |            |          |         |           |
| 分部资产    | 127,094                    | 15,983     | 119,737  | 1,167   | 263,981   |
| 分部负债    | (184,638)                  | (46,542)   | (18,886) | (3,594) | (253,660) |
| 资本性支出   | 54                         | 39         | 7        | -       | 100       |

## 2. 2006 年度业务分部

单位：百万元

|            | 2006 年度          |            |          |         |           |
|------------|------------------|------------|----------|---------|-----------|
|            | 公司银行<br>业务       | 个人银行<br>业务 | 资金业务     | 其他业务    | 合计        |
| 净利差        | 3,346            | 678        | 1,467    | -       | 5,491     |
| 其中：净利差（外部） | 2,516            | (47)       | 3,022    | -       | 5,491     |
| 净利差（内部）    | 830              | 725        | (1,555)  | -       | -         |
| 手续费及佣金收支净额 | 41               | 76         | 58       | -       | 175       |
| 投资收益       | -                | -          | 89       | -       | 89        |
| 公允价值变动损益   | -                | -          | (3)      | -       | (3)       |
| 汇兑损益       | 50               | 53         | (46)     | -       | 57        |
| 其他净收入（支出）  | 10               | 0          | (120)    | -       | (110)     |
| 营业费用       | (1,279)          | (533)      | (122)    | -       | (1,934)   |
| 资产减值损失     | (357)            | (39)       | (307)    | -       | (703)     |
| 营业外收支净额    | -                | -          | -        | 20      | 20        |
| 税前利润       | 1,811            | 235        | 1,016    | 20      | 3,082     |
| 所得税费用      |                  |            |          |         | (942)     |
| 净利润        |                  |            |          |         | 2,140     |
|            | 2006 年 12 月 31 日 |            |          |         |           |
| 分部资产       | 131,004          | 17,397     | 123,180  | 1,388   | 272,969   |
| 分部负债       | (195,657)        | (43,798)   | (20,105) | (3,569) | (263,129) |
| 资本性支出      | 375              | 181        | 5        | -       | 561       |

## 3. 2005 年度业务分部

单位：百万元

|            | 2005 年度          |            |          |         |           |
|------------|------------------|------------|----------|---------|-----------|
|            | 公司银行<br>业务       | 个人银行<br>业务 | 资金业务     | 其他业务    | 合计        |
| 净利差        | 2,446            | 607        | 1,065    | -       | 4,118     |
| 其中：净利差（外部） | 1,741            | 212        | 2,165    | -       | 4,118     |
| 净利差（内部）    | 705              | 395        | (1,100)  | -       | -         |
| 手续费及佣金收支净额 | (43)             | 58         | 45       | -       | 60        |
| 投资收益       | -                | -          | 50       | -       | 50        |
| 公允价值变动损益   | -                | -          | (10)     | -       | (10)      |
| 汇兑损益       | 60               | -          | (42)     | -       | 18        |
| 其他净收入（支出）  | 12               | 0          | (46)     | -       | (34)      |
| 营业费用       | (1,072)          | (466)      | (28)     | -       | (1,566)   |
| 资产减值损失     | (313)            | (45)       | 17       | -       | (341)     |
| 营业外收支净额    | -                | -          | -        | 36      | 36        |
| 税前利润       | 1,090            | 154        | 1,051    | 36      | 2,331     |
| 所得税费用      |                  |            |          |         | (645)     |
| 净利润        |                  |            |          |         | 1,686     |
|            | 2005 年 12 月 31 日 |            |          |         |           |
| 分部资产       | 105,783          | 15,894     | 109,996  | 1,371   | 233,044   |
| 分部负债       | (167,928)        | (35,232)   | (18,500) | (3,542) | (225,202) |
| 资本性支出      | 334              | 154        | 2        | -       | 490       |

#### 4. 2004 年度业务分部

单位：百万元

|            | 2004 年度          |            |       |      |         |
|------------|------------------|------------|-------|------|---------|
|            | 公司银行<br>业务       | 个人银行<br>业务 | 资金业务  | 其他业务 | 合计      |
| 净利差        | 2,701            | 574        | 775   | -    | 4,050   |
| 其中：净利差（外部） | 1,910            | 382        | 1,758 | -    | 4,050   |
| 净利差（内部）    | 791              | 192        | (983) | -    | 0       |
| 手续费及佣金收支净额 | (13)             | 57         | 4     | -    | 48      |
| 投资收益       | -                | -          | 8     | -    | 8       |
| 公允价值变动损益   | -                | -          | (99)  | -    | (99)    |
| 汇兑损益       | 12               | -          | (9)   | -    | 3       |
| 其他净收入（支出）  | 9                | 0          | 0     | -    | 9       |
| 营业费用       | (1,089)          | (477)      | (26)  | -    | (1,592) |
| 资产减值损失     | (391)            | (68)       | (103) | -    | (562)   |
| 营业外收支净额    | -                | -          | -     | 103  | 103     |
| 税前利润       | 1,230            | 86         | 549   | 103  | 1,968   |
| 所得税费用      |                  |            |       |      | (584)   |
| 净利润        |                  |            |       |      | 1,384   |
|            | 2004 年 12 月 31 日 |            |       |      |         |

|       |           |          |          |       |           |
|-------|-----------|----------|----------|-------|-----------|
| 分部资产  | 106,998   | 18,358   | 76,007   | 1,577 | 202,940   |
| 分部负债  | (149,901) | (27,228) | (22,288) | (48)  | (199,465) |
| 资本性支出 | 408       | 201      | 2        | -     | 611       |

## (二) 次要报告形式——地区分部

### 1. 截至 2007 年 3 月 31 日止 3 个月期间地区分部

单位：百万元

|                       | 截至 2007 年 3 月 31 日止 3 个月期间及 2007 年 3 月 31 日 |       |         |
|-----------------------|---|-------|---------|
|                       | 北京  | 天津    | 总计      |
| 营业收入总额 <sup>(1)</sup> | 2,614                                       | 44    | 2,658   |
| 资本性支出 <sup>(2)</sup>  | 100   | 0     | 100     |
| 资产总额                  | 260,080                                     | 3,901 | 263,981 |
| 客户贷款总额                | 133,194                                     | 3,730 | 136,924 |
| 存款总额                  | 220,843                                     | 1,745 | 222,588 |

(1) 营业收入总额代表未扣除利息支出及手续费及佣金支出的营业总收入。

(2) 资本性支出是指在各年度内购入预期使用一段时间以上的分部资产所产生的费用总额。

### 2. 2006 年度地区分部

单位：百万元

|                       | 2006 年度及 2006 年 12 月 31 日 |       |         |
|-----------------------|---------------------------|-------|---------|
|                       | 北京                        | 天津    | 总计      |
| 营业收入总额 <sup>(1)</sup> | 9,512                     | 12    | 9,524   |
| 资本性支出 <sup>(2)</sup>  | 550                       | 11    | 561     |
| 资产总额                  | 270,502                   | 2,467 | 272,969 |
| 客户贷款总额                | 127,248                   | 2,329 | 129,577 |
| 存款总额                  | 232,387                   | 703   | 233,090 |

(1)、(2) 注解同上。

### 3. 2005 年度地区分部

单位：百万元

|                       | 2005 年度及 2005 年 12 月 31 日 |    |         |
|-----------------------|---------------------------|----|---------|
|                       | 北京                        | 天津 | 总计      |
| 营业收入总额 <sup>(1)</sup> | 7,316                     | -  | 7,316   |
| 资本性支出 <sup>(2)</sup>  | 490                       | -  | 490     |
| 资产总额                  | 233,044                   | -  | 233,044 |
| 客户贷款总额                | 111,783                   | -  | 111,783 |
| 存款总额                  | 198,547                   | -  | 198,547 |

(1)、(2) 注解同上。

#### 4. 2004 年度地区分部

单位：百万元

|                       | 2004 年度及 2004 年 12 月 31 日 |    |         |
|-----------------------|---------------------------|----|---------|
|                       | 北京                        | 天津 | 总计      |
| 营业收入总额 <sup>(1)</sup> | 6,525                     | -  | 6,525   |
| 资本性支出 <sup>(2)</sup>  | 611                       | -  | 611     |
| 资产总额                  | 202,940                   | -  | 202,940 |
| 客户贷款总额                | 109,026                   | -  | 109,026 |
| 存款总额                  | 173,527                   | -  | 173,527 |

(1)、(2) 注解同上。

### 五、本行资产

本行主要资产项目情况请参见本招股说明书“第十三章 管理层讨论和分析”。

#### (一) 现金及存放央行款项

单位：百万元

|             | 2007 年<br>3 月 31 日 | 2006 年<br>12 月 31 日 | 2005 年<br>12 月 31 日 | 2004 年<br>12 月 31 日 |
|-------------|--------------------|---------------------|---------------------|---------------------|
| 库存现金        | 1,118              | 1,019               | 933                 | 847                 |
| 存放中央银行法定准备金 | 21,467             | 18,806              | 13,379              | 11,914              |
| 存放中央银行备付金   | 3,291              | 15,635              | 11,543              | 19,254              |
| <b>合计</b>   | <b>25,876</b>      | <b>35,460</b>       | <b>25,855</b>       | <b>32,015</b>       |

存放中央银行法定准备金是本行按规定缴存中国人民银行的一般性存款准备金，法定准备金不能用于本行日常经营活动。2004 年 12 月 31 日、2005 年 12 月 31 日、2006 年 12 月 31 日及 2007 年 3 月 31 日人民币存款准备金缴存比率分别为 7.5%、7.5%、9%及 10%，人民币存款准备金根据中国人民银行的相关规定计付利息；2005 年 12 月 31 日、2006 年 12 月 31 日及 2007 年 3 月 31 日外币存款准备金缴存比率分别为 3%、4%及 4%，中国人民银行对境内金融机构缴存的外币存款准备金不计付利息。

存放中央银行备付金是本行存入中国人民银行的用于银行间往来资金清算的款项。

#### (二) 存放同业款项

单位：百万元



|           | 2007年<br>3月31日 | 2006年<br>12月31日 | 2005年<br>12月31日 | 2004年<br>12月31日 |
|-----------|----------------|-----------------|-----------------|-----------------|
| 存放境内同业款项  | 8,505          | 9,961           | 16,925          | 9,933           |
| 存放境外同业款项  | 228            | 217             | 251             | 168             |
| <b>合计</b> | <b>8,733</b>   | <b>10,178</b>   | <b>17,176</b>   | <b>10,101</b>   |

### (三) 拆出资金

单位: 百万元

|               | 2007年<br>3月31日 | 2006年<br>12月31日 | 2005年<br>12月31日 | 2004年<br>12月31日 |
|---------------|----------------|-----------------|-----------------|-----------------|
| 拆放其他银行        | 3,745          | 4,189           | 4,038           | 2,096           |
| 拆放非银行金融机构     | 914            | 2,118           | 936             | 649             |
| 减: 减值准备       | (460)          | (460)           | (355)           | (392)           |
| <b>净值</b>     | <b>4,199</b>   | <b>5,847</b>    | <b>4,619</b>    | <b>2,353</b>    |
| 减值准备变动        |                |                 |                 |                 |
| 期/年初余额        | 460            | 355             | 392             | 380             |
| 本期/年计提        | -              | 143             | 1               | 49              |
| 本期/年转回        | -              | (8)             | (38)            | (37)            |
| 本期/年核销        | -              | (30)            | -               | -               |
| <b>期/年末余额</b> | <b>460</b>     | <b>460</b>      | <b>355</b>      | <b>392</b>      |

### (四) 交易性金融资产

单位: 百万元

|           | 2007年<br>3月31日 | 2006年<br>12月31日 | 2005年<br>12月31日 | 2004年<br>12月31日 |
|-----------|----------------|-----------------|-----------------|-----------------|
| 政府债券      | 2,587          | 2,593           | 4,670           | 4,276           |
| 金融债券      | 2,267          | 4,056           | 10,183          | 2,328           |
| <b>合计</b> | <b>4,854</b>   | <b>6,649</b>    | <b>14,853</b>   | <b>6,604</b>    |

### (五) 衍生金融资产及衍生金融负债

本行为交易而使用下述衍生金融工具:

货币远期交易,是指本行已承诺在未来某一时点买卖外汇的交易,包括未交割的即期交易。

利率掉期是指交换不同现金流的承诺。掉期的结果是不同利率(如固定利率与浮动利率)的交换,而非本金的交换。由于利率掉期交易而使本行面临的信用风险是指若交易对方无法履行其义务,本行为取代原有交易合同所需额外承担的成本。为了控制信用风险的水平,本行采用与信贷业务相同的方法来衡量交易对方的信用程度。

其他衍生工具包括债券期权、信用违约期权和延期选择权等。

资产负债表日各种衍生金融工具的合同/名义金额仅提供了一个与表内所确认的公允价值资产或负债的对比基础，并不代表所涉及的未来现金流量或当前公允价值，因而也不能反映本行所面临的信用风险或市场风险。随着与衍生金融产品合约条款相关的外汇汇率、市场利率及股票或期货价格的波动，衍生金融产品的估值可能产生对银行有利（资产）或不利（负债）的影响，这些影响可能在不同期间有较大的波动。

对没有活跃交易市场的金融工具，本行通过估值方法确定其公允价值，估值方法包括贴现现金流模型等。在实际操作允许的限度内，各种估值模型仅使用可观察到的数据，如利率和汇率。另外，在确定公允价值时，管理层需对其他参数，诸如自身和交易对手的信用风险、市场波动和相关性等方面进行估计。这些可观察到的数据以及相关假设的变化均会对金融工具的公允价值产生影响。

下表列示截至所示日期，本行持有的衍生金融工具的合同/名义金额及其公允价值：

单位：百万元

|                    | 合同/名义金额 | 公允价值     |             |
|--------------------|---------|----------|-------------|
|                    |         | 资产       | 负债          |
| <b>2007年3月31日</b>  |         |          |             |
| 汇率衍生金融工具           |         |          |             |
| 货币掉期               | 19      | 0        | (0)         |
| 货币期权               | 61      | 0        | (0)         |
| 利率衍生金融工具           |         |          |             |
| 利率掉期               | 771     | 1        | (1)         |
| 其他衍生金融工具           | 8,733   | 1        | (11)        |
| <b>合计</b>          |         | <b>2</b> | <b>(12)</b> |
| <b>2006年12月31日</b> |         |          |             |
| 汇率衍生金融工具           |         |          |             |
| 货币远期               | 84      | 1        | (1)         |
| 货币掉期               | 128     | 0        | (1)         |
| 货币期权               | 40      | 0        | (0)         |
| 利率衍生金融工具           |         |          |             |
| 利率掉期               | 821     | -        | (8)         |
| 其他衍生金融工具           | 7,882   | 1        | (8)         |
| <b>合计</b>          |         | <b>2</b> | <b>(18)</b> |

|                    | 合同/名义金额 | 公允价值     |             |
|--------------------|---------|----------|-------------|
|                    |         | 资产       | 负债          |
| <b>2005年12月31日</b> |         |          |             |
| 汇率衍生金融工具           |         |          |             |
| 货币远期               | 1,524   | 1        | (12)        |
| 利率衍生金融工具           |         |          |             |
| 利率掉期               | 863     | -        | (14)        |
| 其他衍生金融工具           | 2,206   | -        | (7)         |
| <b>合计</b>          |         | <b>1</b> | <b>(33)</b> |
| <b>2004年12月31日</b> |         |          |             |
| 利率衍生金融工具           |         |          |             |
| 利率掉期               | 866     | 6        | (3)         |
| 其他衍生金融工具           | 1,052   | -        | (5)         |
| <b>合计</b>          |         | <b>6</b> | <b>(8)</b>  |

上表提供了所示日期本行未平仓衍生金融工具的合同/名义金额及公允价值，其中包括外汇交易和利率的衍生金融工具。它们使得本行和客户能够转移、调整或降低外汇交易风险和利率风险。

某些衍生金融工具交易虽在本行风险管理下提供套期保值，但并不符合企业会计准则第24号对套期会计处理的定义，因此将其按照为交易而持有的衍生金融工具处理，其公允价值的变动计入公允价值变动损益。截至2007年3月31日、2006年12月31日、2005年12月31日及2004年12月31日，本行无任何衍生金融工具按套期会计进行核算。

从各年度看来，本行衍生业务品种逐渐增加，但各品种业务量增减不一：随着本行理财产品业务开展，涉及的衍生工具逐渐增加，如信用违约期权和利率掉期等；货币远期、货币掉期交易量在不同年度的变动，主要是基于当年资金在不同币种之间调度运用的实际需要。债券期权为自营业务，2005年比2004年增长较多，主要是因为本行获得衍生业务资格后，根据市场情况加大了该品种交易；2006年基本与2005年持平，主要是由于债券期权被限制在与本行实际外币资产相适应的规模，以控制风险。

本行2004年、2005年、2006年衍生工具业务利润分别为0.19亿元（含未实现利润0.12亿元）、-0.16亿元（含未实现损失0.30亿元）、0.38亿元（含未实现利润0.16亿元）。

## (六) 买入返售款项

单位：百万元

|           | 2007年<br>3月31日 | 2006年<br>12月31日 | 2005年<br>12月31日 | 2004年<br>12月31日 |
|-----------|----------------|-----------------|-----------------|-----------------|
| 债券        | 7,750          | 6,171           | 4,709           | 5,980           |
| 银行承兑汇票    | -              | 597             | 638             | 794             |
| 贷款        | 1,760          | 3,817           | 4,764           | 640             |
| <b>合计</b> | <b>9,510</b>   | <b>10,585</b>   | <b>10,111</b>   | <b>7,414</b>    |
| 减：减值准备    | (86)           | (86)            | (86)            | (93)            |
| <b>净值</b> | <b>9,424</b>   | <b>10,499</b>   | <b>10,025</b>   | <b>7,321</b>    |

## (七) 应收利息

单位：百万元

|            | 2007年<br>3月31日 | 2006年<br>12月31日 | 2005年<br>12月31日 | 2004年<br>12月31日 |
|------------|----------------|-----------------|-----------------|-----------------|
| 应收贷款利息     | 190            | 170             | 135             | 158             |
| 应收拆出资金利息   | 1              | 44              | 29              | 3               |
| 应收买入返售款项利息 | 5              | 16              | 2               | 4               |
| 应收存放央行款项利息 | 13             | 10              | 11              | 10              |
| 应收存放同业款项利息 | 4              | 8               | 7               | 8               |
| 其他应收利息     | 20             | 2               | 3               | -               |
| <b>合计</b>  | <b>233</b>     | <b>250</b>      | <b>187</b>      | <b>183</b>      |

## (八) 固定资产

单位：百万元

|             | 2007年<br>3月31日 | 2006年<br>12月31日 | 2005年<br>12月31日 | 2004年<br>12月31日 |
|-------------|----------------|-----------------|-----------------|-----------------|
| 固定资产，原值     | 2,798          | 2,811           | 1,717           | 1,623           |
| 累计折旧        | (906)          | (896)           | (811)           | (689)           |
| <b>账面净值</b> | <b>1,892</b>   | <b>1,915</b>    | <b>906</b>      | <b>934</b>      |
| 在建工程        | 2              | 1               | 754             | 534             |
| <b>合计</b>   | <b>1,894</b>   | <b>1,916</b>    | <b>1,660</b>    | <b>1,468</b>    |

固定资产变动情况如下表所示：

单位：百万元

|           | 房屋<br>建筑物 | 租入资产<br>改良支出 | 办公设备 | 运输设备 | 在建工程 | 合计    |
|-----------|-----------|--------------|------|------|------|-------|
| <b>原值</b> |           |              |      |      |      |       |
| 2007年1月1日 | 1,748     | 434          | 418  | 211  | 1    | 2,812 |
| 加：本期增加    | -         | 27           | 0    | -    | 1    | 28    |
| 转入固定资产    | -         | -            | 0    | -    | (0)  | -     |

|                    | 房屋<br>建筑物    | 租入资产<br>改良支出 | 办公设备         | 运输设备         | 在建工程       | 合计           |
|--------------------|--------------|--------------|--------------|--------------|------------|--------------|
| 减：本年处置             | -            | (40)         | -            | (0)          | -          | (40)         |
| <b>2007年3月31日</b>  | <b>1,748</b> | <b>421</b>   | <b>418</b>   | <b>211</b>   | <b>2</b>   | <b>2,800</b> |
| 2006年1月1日          | 683          | 435          | 388          | 211          | 754        | 2,471        |
| 加：本年增加             | 131          | 28           | 45           | 4            | 213        | 421          |
| 转入固定资产             | 966          | -            | -            | -            | (966)      | -            |
| 减：本年处置             | (32)         | (29)         | (15)         | (4)          | -          | (80)         |
| <b>2006年12月31日</b> | <b>1,748</b> | <b>434</b>   | <b>418</b>   | <b>211</b>   | <b>1</b>   | <b>2,812</b> |
| 2005年1月1日          | 691          | 395          | 330          | 208          | 534        | 2,158        |
| 加：本年增加             | 13           | 40           | 74           | 7            | 220        | 354          |
| 转入固定资产             | 0            | -            | -            | -            | (0)        | -            |
| 减：本年处置             | (21)         | -            | (16)         | (4)          | -          | (41)         |
| <b>2005年12月31日</b> | <b>683</b>   | <b>435</b>   | <b>388</b>   | <b>211</b>   | <b>754</b> | <b>2,471</b> |
| 2004年1月1日          | 678          | 328          | 298          | 186          | 204        | 1,694        |
| 加：本年增加             | 16           | 67           | 38           | 32           | 334        | 487          |
| 转入固定资产             | 4            | -            | -            | -            | (4)        | -            |
| 减：本年处置             | (7)          | -            | (6)          | (10)         | -          | (23)         |
| <b>2004年12月31日</b> | <b>691</b>   | <b>395</b>   | <b>330</b>   | <b>208</b>   | <b>534</b> | <b>2,158</b> |
| <b>累计折旧</b>        |              |              |              |              |            |              |
| 2007年1月1日          | (258)        | (202)        | (254)        | (182)        | -          | (896)        |
| 加：本年计提             | (16)         | (18)         | (14)         | (2)          | -          | (50)         |
| 减：本年处置             | 0            | 40           | -            | 0            | -          | 40           |
| <b>2007年3月31日</b>  | <b>(274)</b> | <b>(180)</b> | <b>(268)</b> | <b>(184)</b> | <b>-</b>   | <b>(906)</b> |
| 2006年1月1日          | (212)        | (210)        | (216)        | (173)        | -          | (811)        |
| 加：本年计提             | (46)         | (9)          | (53)         | (13)         | -          | (121)        |
| 减：本年处置             | 0            | 17           | 15           | 4            | -          | 36           |
| <b>2006年12月31日</b> | <b>(258)</b> | <b>(202)</b> | <b>(254)</b> | <b>(182)</b> | <b>-</b>   | <b>(896)</b> |
| 2005年1月1日          | (179)        | (169)        | (180)        | (162)        | -          | (690)        |
| 加：本年计提             | (34)         | (41)         | (52)         | (15)         | -          | (142)        |
| 减：本年处置             | 1            | -            | 16           | 4            | -          | 21           |
| <b>2005年12月31日</b> | <b>(212)</b> | <b>(210)</b> | <b>(216)</b> | <b>(173)</b> | <b>-</b>   | <b>(811)</b> |

|                    | 房屋<br>建筑物    | 租入资产<br>改良支出 | 办公设备         | 运输设备         | 在建工程     | 合计           |
|--------------------|--------------|--------------|--------------|--------------|----------|--------------|
| 2004年1月1日          | (148)        | (116)        | (156)        | (150)        | -        | (570)        |
| 加：本年计提             | (31)         | (53)         | (30)         | (22)         | -        | (136)        |
| 减：本年处置             | 0            | -            | 6            | 10           | -        | 16           |
| <b>2004年12月31日</b> | <b>(179)</b> | <b>(169)</b> | <b>(180)</b> | <b>(162)</b> | <b>-</b> | <b>(690)</b> |

### (九) 递延所得税资产

递延所得税资产变动情况列示如下：

单位：百万元

|                | 截至2007年<br>3月31日止<br>3个月期间 | 2006年度       | 2005年度       | 2004年度       |
|----------------|----------------------------|--------------|--------------|--------------|
| 期/年初余额         | 1,092                      | 1,179        | 1,402        | 1,393        |
| 可供出售投资未实现损益    | 34                         | (49)         | (47)         | 91           |
| 计入当期/年损益的递延所得税 | (236)                      | (38)         | (176)        | (82)         |
| <b>期/年末余额</b>  | <b>890</b>                 | <b>1,092</b> | <b>1,179</b> | <b>1,402</b> |

递延所得税资产组成项目包括：

单位：百万元

|                          | 2007年<br>3月31日 | 2006年<br>12月31日 | 2005年<br>12月31日 | 2004年<br>12月31日 |
|--------------------------|----------------|-----------------|-----------------|-----------------|
| 资产减值准备                   | 1,034          | 1,052           | 1,084           | 1,247           |
| 预提诉讼损失                   | 26             | 26              | 11              | 21              |
| 可供出售投资未实现损益              | 26             | (8)             | 41              | 88              |
| 交易性金融资产及衍生金融工具的公允价值变动，净额 | 17             | 8               | 7               | 4               |
| 新税率变动影响                  | (241)          |                 |                 |                 |
| 其他                       | 28             | 14              | 36              | 42              |
| <b>合计</b>                | <b>890</b>     | <b>1,092</b>    | <b>1,179</b>    | <b>1,402</b>    |

计入利润表中的递延所得税由以下的暂时性差异组成：

单位：百万元

|               | 截至2007年3<br>月31日止3个<br>月期间 | 2006年度 | 2005年度 | 2004年度 |
|---------------|----------------------------|--------|--------|--------|
| 资产减值准备        | (18)                       | (32)   | (163)  | (119)  |
| 预提诉讼损失计提/(转回) | -                          | 16     | (11)   | 3      |

|                           | 截至 2007 年 3 月 31 日止 3 个月期间 | 2006 年度     | 2005 年度      | 2004 年度     |
|---------------------------|----------------------------|-------------|--------------|-------------|
| 交易性金融资产及衍生金融工具的公允价值变动, 净额 | 9                          | 1           | 3            | 33          |
| 新税率变动影响                   | (241)                      |             |              |             |
| 其他                        | 14                         | (23)        | (6)          | 1           |
| <b>合计</b>                 | <b>(236)</b>               | <b>(38)</b> | <b>(177)</b> | <b>(82)</b> |

2007 年 3 月 16 日, 全国人民代表大会通过了新的《中华人民共和国企业所得税法》。该项法律将于 2008 年 1 月 1 日生效, 国内企业所得税率将从 33% 降到 25%。根据企业会计准则 (第 18 号), 本行对截至该法律公布日已经确认的递延所得税资产进行了重新计量, 以反映未来新税率下递延所得税资产的可实现值, 由此导致 2007 年一季度所得税费用增加 2.41 亿元。

#### (十) 其他资产

其他资产的构成情况主要如下:

单位: 百万元

|           | 2007 年<br>3 月 31 日 | 2006 年<br>12 月 31 日 | 2005 年<br>12 月 31 日 | 2004 年<br>12 月 31 日 |
|-----------|--------------------|---------------------|---------------------|---------------------|
| 抵债资产      | 442                | 449                 | 1,001               | 1,217               |
| 减: 减值准备   | (288)              | (288)               | (414)               | (386)               |
| 抵债资产净额    | 154                | 161                 | 587                 | 831                 |
| 预付租金      | 312                | 303                 | 347                 | 370                 |
| 其他        | 485                | 346                 | 199                 | 187                 |
| <b>合计</b> | <b>951</b>         | <b>810</b>          | <b>1,133</b>        | <b>1,388</b>        |

## 六、负债项目

本行主要负债项目情况参见本招股说明书“第十三章 管理层讨论和分析”。

#### (一) 同业及其他金融机构存放款项

单位: 百万元

|               | 2007 年<br>3 月 31 日 | 2006 年<br>12 月 31 日 | 2005 年<br>12 月 31 日 | 2004 年<br>12 月 31 日 |
|---------------|--------------------|---------------------|---------------------|---------------------|
| 同业及其他金融机构存放款项 | 13,554             | 10,420              | 13,565              | 11,056              |

## (二) 拆入资金

单位：百万元

|      | 2007年<br>3月31日 | 2006年<br>12月31日 | 2005年<br>12月31日 | 2004年<br>12月31日 |
|------|----------------|-----------------|-----------------|-----------------|
| 拆入资金 | 2,938          | 862             | 194             | 373             |

## (三) 卖出回购款项

单位：百万元

|        | 2007年<br>3月31日 | 2006年<br>12月31日 | 2005年<br>12月31日 | 2004年<br>12月31日 |
|--------|----------------|-----------------|-----------------|-----------------|
| 债券     | 2,294          | 8,796           | 4,700           | 972             |
| 银行承兑汇票 | -              | -               | -               | 9,872           |
| 合计     | 2,294          | 8,796           | 4,700           | 10,844          |

## (四) 吸收存款

单位：百万元

|               | 2007年<br>3月31日 | 2006年<br>12月31日 | 2005年<br>12月31日 | 2004年<br>12月31日 |
|---------------|----------------|-----------------|-----------------|-----------------|
| <b>对公存款</b>   |                |                 |                 |                 |
| 活期            | 117,524        | 130,373         | 111,310         | 101,612         |
| 定期            | 59,844         | 59,301          | 52,490          | 44,917          |
| 小计            | 177,368        | 189,674         | 163,800         | 146,529         |
| <b>储蓄存款</b>   |                |                 |                 |                 |
| 活期            | 14,069         | 13,233          | 11,448          | 11,077          |
| 定期            | 31,151         | 30,183          | 23,299          | 15,921          |
| 小计            | 45,220         | 43,416          | 34,747          | 26,998          |
| <b>吸收存款合计</b> | <b>222,588</b> | <b>233,090</b>  | <b>198,547</b>  | <b>173,527</b>  |

## (五) 应付职工薪酬

单位：百万元

|               | 2007年<br>3月31日 | 2006年<br>12月31日 | 2005年<br>12月31日 | 2004年<br>12月31日 |
|---------------|----------------|-----------------|-----------------|-----------------|
| 应付员工工资及奖金     | 47             | 0               | 122             | 117             |
| 应付员工福利费       | 0              | 1               | 0               | 21              |
| <b>应付职工薪酬</b> | <b>47</b>      | <b>1</b>        | <b>122</b>      | <b>138</b>      |

## (六) 应交税费

单位：百万元



|           | 2007年<br>3月31日 | 2006年<br>12月31日 | 2005年<br>12月31日 | 2004年<br>12月31日 |
|-----------|----------------|-----------------|-----------------|-----------------|
| 应交企业所得税   | 1,341          | 938             | 568             | 477             |
| 应交营业税     | 78             | 70              | 56              | 58              |
| 应交城市维护建设税 | 6              | 5               | 4               | 4               |
| 应交教育费附加   | 2              | 2               | 1               | 2               |
| <b>合计</b> | <b>1,427</b>   | <b>1,015</b>    | <b>629</b>      | <b>541</b>      |

## (七) 应付利息

单位：百万元

|               | 2007年<br>3月31日 | 2006年<br>12月31日 | 2005年<br>12月31日 | 2004年<br>12月31日 |
|---------------|----------------|-----------------|-----------------|-----------------|
| 应付客户存款利息      | 1,157          | 1,012           | 628             | 461             |
| 应付同业及其他金融机构利息 | 15             | 17              | 118             | 97              |
| 应付次级债利息       | 36             | 2               | -               | -               |
| 应付其他利息        | 2              | 3               | 4               | -               |
| <b>合计</b>     | <b>1,210</b>   | <b>1,034</b>    | <b>750</b>      | <b>558</b>      |

## (八) 预计负债

单位：百万元

|      | 2007年<br>3月31日 | 2006年<br>12月31日 | 2005年<br>12月31日 | 2004年<br>12月31日 |
|------|----------------|-----------------|-----------------|-----------------|
| 预计负债 | 80             | 80              | 32              | 65              |

## (九) 应付债券

单位：百万元

|           | 2007年<br>3月31日 | 2006年<br>12月31日 | 2005年<br>12月31日 | 2004年<br>12月31日 |
|-----------|----------------|-----------------|-----------------|-----------------|
| 境内发行人民币债券 | 3,500          | 3,500           | 3,500           | -               |

本行于 2005 年经中国人民银行出具的银复[2005]113 号批文和中国银行业监督管理委员会出具的银监办发[2005]350 号文核准发行次级债券，详细情况请参见本招股说明书“第五章 发行人基本情况”。

于 2005 年 12 月 31 日、2006 年 12 月 31 日及 2007 年 3 月 31 日，本行未发生涉及次级债券本息及其他违反债券协议条款的事件。本行的次级债券不涉及任何担保。

## (十) 其他负债

单位：百万元

|           | 2007年<br>3月31日 | 2006年<br>12月31日 | 2005年<br>12月31日 | 2004年<br>12月31日 |
|-----------|----------------|-----------------|-----------------|-----------------|
| 存入保证金     | 3,965          | 3,418           | 2,269           | 1,782           |
| 资金清算应付款   | 540            | 331             | 254             | 138             |
| 应解汇款      | 29             | 146             | 198             | 46              |
| 久悬未取客户存款  | 100            | 102             | 113             | 106             |
| 应付股利      | 58             | 67              | 42              | 48              |
| 其他        | 1,318          | 249             | 254             | 235             |
| <b>合计</b> | <b>6,010</b>   | <b>4,313</b>    | <b>3,130</b>    | <b>2,355</b>    |

## 七、股东权益项目

### (一) 股本

单位：百万元

|               | 截至 2007 年 3 月<br>31 日止 3 个月期间 | 2006 年度      | 2005 年度      | 2004 年度      |
|---------------|-------------------------------|--------------|--------------|--------------|
| 期/年初余额        | 5,028                         | 5,028        | 3,539        | 2,947        |
| 本期/年增减        | -                             | -            | 1,489        | 592          |
| <b>期/年末余额</b> | <b>5,028</b>                  | <b>5,028</b> | <b>5,028</b> | <b>3,539</b> |

以上股份均为未上市人民币普通股，每股面值人民币 1 元。

本行股本历史沿革概况的具体内容详见本招股说明书“第五章 发行人基本情况”。

### (二) 资本公积

单位：百万元

|                         | 股本溢价         | 其他资本公积   | 合计           |
|-------------------------|--------------|----------|--------------|
| 2007 年 1 月 1 日          | 2,058        | 0        | 2,058        |
| 本期增加                    | -            | -        | -            |
| <b>2007 年 3 月 31 日</b>  | <b>2,058</b> | <b>0</b> | <b>2,058</b> |
| 2006 年 1 月 1 日          | 2,058        | 0        | 2,058        |
| 本年增加                    | -            | -        | -            |
| <b>2006 年 12 月 31 日</b> | <b>2,058</b> | <b>0</b> | <b>2,058</b> |
| 2005 年 1 月 1 日          | 752          | 0        | 752          |
| 本年增加                    | 1,306        | -        | 1,306        |
| <b>2005 年 12 月 31 日</b> | <b>2,058</b> | <b>0</b> | <b>2,058</b> |
| 2004 年 1 月 1 日          | 466          | 0        | 466          |
| 本年增加                    | 433          | -        | 433          |

|                    |            |          |            |
|--------------------|------------|----------|------------|
| 本年减少               | (147)      | -        | (147)      |
| <b>2004年12月31日</b> | <b>752</b> | <b>0</b> | <b>752</b> |

### (三) 盈余公积

单位：百万元

|                    | 法定盈余公积     | 法定公益金      | 任意盈余公积       | 其他盈余公积    | 合计           |
|--------------------|------------|------------|--------------|-----------|--------------|
| 2007年1月1日          | 916        | -          | 271          | 79        | 1,266        |
| 本期增加               | -          | -          | -            | -         | -            |
| <b>2007年3月31日</b>  | <b>916</b> | <b>-</b>   | <b>271</b>   | <b>79</b> | <b>1,266</b> |
| 2006年1月1日          | 584        | 249        | 271          | 79        | 1,183        |
| 本年增加               | 83         | -          | -            | -         | 83           |
| 法定公益金重分类           | 249        | (249)      | -            | -         | -            |
| <b>2006年12月31日</b> | <b>916</b> | <b>-</b>   | <b>271</b>   | <b>79</b> | <b>1,266</b> |
| 2005年1月1日          | 529        | 249        | 1,576        | 79        | 2,433        |
| 本年增加               | 55         | 0          | 135          | -         | 190          |
| 本年减少               | -          | 0          | (1,440)      | -         | (1,440)      |
| <b>2005年12月31日</b> | <b>584</b> | <b>249</b> | <b>271</b>   | <b>79</b> | <b>1,183</b> |
| 2004年1月1日          | 495        | 215        | 1,340        | 79        | 2,129        |
| 本年增加               | 34         | 34         | 236          | -         | 304          |
| <b>2004年12月31日</b> | <b>529</b> | <b>249</b> | <b>1,576</b> | <b>79</b> | <b>2,433</b> |

自2004年度至2006年度及截至2007年3月31日止3个月期间，本行根据《公司法》、本行章程及董事会的决议，按照法定财务报表税后净利润的10%提取法定盈余公积金，当法定盈余公积金累计达到股本的50%以上时，可不再提取。法定盈余公积金经批准后可用于弥补亏损，或者增加股本，法定盈余公积金转增股本后，其余额不得少于转增后股本的25%。

自2004年度至2005年度，本行根据有关规定和股东大会决议按照法定财务报表税后利润的10%计提法定公益金。自2006年1月1日起，根据新修订的《公司法》的有关规定本行不再计提法定公益金，并将法定公益金贷方余额转入法定盈余公积金。

本行任意盈余公积金的提取额由董事会提议，经股东大会批准。任意盈余公积金经批准后可用于弥补以前年度亏损或增加股本。本行于2004年及2005年根据董事会决议分别提取2.36亿元及1.35亿元计入任意盈余公积（2006年及截至2007年3月31日止3个月期间：零）。

根据 2004 年 6 月 8 日股东大会决议, 本行于 2005 年度使用任意盈余公积金核销历史遗留不良资产 14.40 亿元, 主要内容为原北京市中关村城市信用合作社、北京城市合作银行股份有限公司中关村支行霍海音事件形成的不良资产。本行根据新企业会计准则作了全面追溯调整, 该 14.40 亿元不良资产已经在 2004 年以前足额计提减值准备, 并体现在 2004 年 1 月 1 日的未弥补累计亏损金额中。因此, 实际情况为 2005 年根据董事会及股东大会决议, 本行以任意盈余公积弥补以前年度累计亏损。此次核销对报告期内的净资产和净利润无影响。

#### (四) 一般风险准备

单位: 百万元

|        | 截至 2007 年 3 月<br>31 日止 3 个月期间 | 2006 年度 | 2005 年度 | 2004 年度 |
|--------|-------------------------------|---------|---------|---------|
| 期/年初余额 | 766                           | 314     | -       | -       |
| 本期/年计提 | -                             | 452     | 314     | -       |
| 期/年末余额 | 766                           | 766     | 314     | -       |

本行根据财政部于 2005 年 5 月 17 日和 2005 年 9 月 5 日分别颁布的《关于印发〈金融企业呆账准备提取管理办法〉的通知》(财金[2005]49 号)、《关于呆账准备提取有关问题的通知》(财金[2005]90 号), 为了防范经营风险, 增强金融企业抵御风险能力, 金融企业应提取一般准备作为利润分配处理, 并作为所有者权益的组成部分。金融企业应于每年年度终了根据承担风险和损失的资产余额的一定比例提取一般准备。一般准备的计提比例由金融企业综合考虑所面临的风险状况等因素确定, 原则上一般准备余额不低于风险资产期末余额的 1%, 并需在五年之内提足。

本行根据 2006 年 6 月 9 日第二届董事会第十二次会议决议, 从未分配利润中提取一般风险准备 3.14 亿元; 此外, 根据 2007 年 4 月 18 日第二届董事会第十八次会议决议, 提取一般风险准备 4.52 亿元。

#### (五) 未分配利润

单位: 百万元

|                     | 截至 2007 年<br>3 月 31 日止<br>3 个月期间 | 2006 年度      | 2005 年度      | 2004 年度        |
|---------------------|----------------------------------|--------------|--------------|----------------|
| <b>净利润</b>          | <b>550</b>                       | <b>2,140</b> | <b>1,686</b> | <b>1,384</b>   |
| 加：累计盈利/（亏损）         | 706                              | (659)        | (3,071)      | (3,915)        |
| 期/年末可供分配的利润/（累计亏损）  | 1,256                            | 1,481        | (1,385)      | (2,531)        |
| 减：提取法定盈余公积          |                                  | (83)         | (55)         | (34)           |
| 提取法定公益金             |                                  | -            | 0            | (34)           |
| 提取任意盈余公积            |                                  | -            | (135)        | (235)          |
| 提取一般风险准备            |                                  | (452)        | (314)        | -              |
| 核销呆账                |                                  | -            | 1,440        | -              |
| 可供股东分配的利润/（累计亏损）    | 1,256                            | 946          | (449)        | (2,834)        |
| 减：普通股现金股利           | -                                | (240)        | (210)        | (237)          |
| <b>未分配利润/（累计亏损）</b> | <b>1,256</b>                     | <b>706</b>   | <b>(659)</b> | <b>(3,071)</b> |

2004 年初未分配利润为-39.15 亿元主要是由于本行根据新会计准则对申报财务报表进行追溯调整造成的。追溯调整的主要原因是由于原北京市中关村城市信用合作社、北京城市合作银行股份有限公司中关村支行霍海音事件造成的损失；损失形成时间是 1991 年至 1997 年原北京市中关村城市信用合作社法定代表人、北京城市合作银行股份有限公司中关村支行行长霍海音在任职期间（详细事件说明请参见本招股说明书“第十七章 其他重要事项 五、其他事项（一）特殊事件”）。截至 2004 年 1 月 1 日，本行对由于该案件形成的不良资产共计提 36.6 亿元损失准备，因而造成 2004 年年初的未弥补亏损的主要组成部分；此外，其他累计亏损（金额约 2.55 亿元）的形成原因主要包括本行根据新企业会计准则计提资产减值损失准备及按照公允价值核算可供出售金融资产和交易性金融资产。

自 2004 年至 2006 年及截至 2007 年 3 月 31 日止 3 个月期间，本行根据法定财务报表的税后利润分配股利。

（1）根据 2006 年 6 月 28 日的第十一次股东大会决议，本行宣告了 2005 年度的普通股现金股利，每 10 股派发现金股利 0.6 元，合计 2.40 亿元。

（2）根据 2005 年 6 月 2 日的第十次股东大会决议，本行宣告了 2004 年度的普通股现金股利，每 10 股派发现金股利 0.6 元，合计 2.10 亿元。

（3）根据 2004 年 6 月 8 日的第九次股东大会决议，本行宣告了 2003 年度的普通股现金股利，每 10 股派发现金股利 0.8 元，合计 2.37 亿元。

**(六) 可供出售投资变动净额**

单位：百万元

|              | 截至 2007 年 3 月 31<br>日止 3 个月期间 | 2006 年度 | 2005 年度 | 2004 年度 |
|--------------|-------------------------------|---------|---------|---------|
| 期/年初余额       | 16                            | (82)    | (178)   | 7       |
| 公允价值重估变动，除税后 | (69)                          | 98      | 96      | (185)   |
| 期/年末余额       | (53)                          | 16      | (82)    | (178)   |

**八、关联交易**

关联交易参见本招股说明书“第九章 同业竞争和关联交易”。

**九、或有事项及承诺****(一) 信用承诺**

单位：百万元

|            | 2007 年<br>3 月 31 日 | 2006 年<br>12 月 31 日 | 2005 年<br>12 月 31 日 | 2004 年<br>12 月 31 日 |
|------------|--------------------|---------------------|---------------------|---------------------|
| 开出信用证      | 881                | 708                 | 492                 | 404                 |
| 开出保函       | 2,290              | 2,049               | 728                 | 960                 |
| 承兑         | 8,514              | 6,893               | 4,718               | 2,106               |
| 承诺但未发放授信额度 | 44,117             | 44,700              | 33,776              | 23,359              |

**(二) 经营性租赁承诺**

未来期间最小应付经营租赁租金如下：

单位：百万元

|         | 2007 年<br>3 月 31 日 | 2006 年<br>12 月 31 日 | 2005 年<br>12 月 31 日 | 2004 年<br>12 月 31 日 |
|---------|--------------------|---------------------|---------------------|---------------------|
| 1 年以内   | 161                | 166                 | 159                 | 142                 |
| 1 至 5 年 | 395                | 456                 | 430                 | 408                 |
| 5 年以上   | 294                | 250                 | 253                 | 295                 |
| 合计      | 850                | 872                 | 842                 | 845                 |

**(三) 已作质押资产**

本行以某些资产作为卖出回购交易协议项下的质押物质押给其他银行。截至 2004 年 12 月 31 日、2005 年 12 月 31 日、2006 年 12 月 31 日及 2007 年 3 月 31 日，以贴现票据作质押的回购协议中，接受质押的一方有权出售或再抵押相关票

据；而以政府债券和金融债券作质押的回购协议中，接受质押的一方无此权利。

单位：百万元

|      | 2007年<br>3月31日 | 2006年<br>12月31日 | 2005年<br>12月31日 | 2004年<br>12月31日 |
|------|----------------|-----------------|-----------------|-----------------|
| 回购协议 |                |                 |                 |                 |
| 债券   | 2,320          | 8,854           | 4,773           | 1,000           |
| 贴现票据 | -              | -               | -               | 9,872           |
| 合计   | 2,320          | 8,854           | 4,773           | 10,872          |

除上述质押资产外，本行根据规定向中央银行缴存的法定存款准备金也不能用于本行日常经营活动。

#### （四）资本性承诺

单位：百万元

|     | 2007年<br>3月31日 | 2006年<br>12月31日 | 2005年<br>12月31日 | 2004年<br>12月31日 |
|-----|----------------|-----------------|-----------------|-----------------|
| 已签约 | -              | -               | 224             | 279             |
| 未签约 | 278            | 278             | -               | 146             |

以上资本性承诺是指建造营业用房、购买设备及系统开发等的资本支出承诺。本行管理层相信未来的营利能力可以满足以上承诺要求。

#### （五）诉讼事项及其他或有事项

于2004年12月31日，涉及第三方起诉本行作为被告的案件及其他可能被索偿的事项要求赔偿金总额为2.15亿元，对这些诉讼事项，本行计提了约0.65亿元的赔偿准备。

于2005年12月31日，涉及第三方起诉本行作为被告的案件及其他可能被索偿的事项要求赔偿金总额为3.34亿元，对这些诉讼事项，本行计提了约0.32亿元的赔偿准备。

于2006年12月31日，涉及第三方起诉本行作为被告的案件及其他可能被索偿的事项要求赔偿金总额为5.68亿元，对这些诉讼事项，本行计提了约0.80亿元的赔偿准备。

于2007年3月31日，涉及第三方起诉本行作为被告的案件及其他可能被索偿的事项要求赔偿金总额为5.68亿元，对这些诉讼事项本行计提了约0.80亿元的赔偿准备。

## 十、委托业务

本行作为代理人或从事其他委托业务为其他机构持有和管理资产。本财务信息不包含本行作为受托人、托管人、代理人等仅承担受托保管的义务而承诺要归还客户的托管资产及其产生的收入。

本行替第三方贷款人发放委托贷款。本行作为中介人根据提供资金的第三方贷款人的意愿向借款人发放贷款，并与第三方贷款人签订合同约定负责替其管理和回收贷款。第三方贷款人自行决定委托贷款的要求和条款，包括贷款目的、金额、利率及还款安排。本行收取委托贷款的手续费并在提供服务的期间内按比例确认为收入，但贷款发生损失的风险由第三方贷款人承担。

单位：百万元

|      | 2007年3月31日 | 2006年12月31日 | 2005年12月31日 | 2004年12月31日 |
|------|------------|-------------|-------------|-------------|
| 委托存款 | 5,120      | 5,057       | 2,623       | 2,362       |
| 委托贷款 | 5,120      | 5,057       | 2,623       | 2,362       |

## 十一、资产负债表日后事项

### 股利分配

根据2007年4月18日的董事会决议，本行宣告2006年度每股现金股利为0.06元，共需向股东分配人民币3.02亿元。

## 十二、滚存利润分配

本行于2007年4月25日召开的2006年度股东大会审议通过了《关于发行前滚存利润分配方案的议案》。本行在实施2006年度利润分配方案后，未分配利润为0元。由于新旧会计准则变更形成的累计未分配利润的差异，计入本行风险资产一般准备。若本行于2007年12月31日前发行上市，则本行拟自2007年1月1日至上市日期间实现的可供分配利润，由新老股东共享。若本行未能于2007年12月31日前发行上市，则本行2007年度实现的净利润由老股东享有。2008年1月1日至本行上市日实现的可供分配利润由新老股东共享。

根据《金融企业会计制度》第一百零一条，从事存贷款业务的金融企业，按规定提取的一般准备应作为利润分配处理，一般准备的计提属于法定盈余公积的



计提范围。同时，根据《企业会计准则第 28 号—会计政策、会计估计变更和差错更正》应用指南，会计政策变更采用追溯调整法的，应当将会计政策变更的累积影响数调整期初留存收益，调整期初留存收益是对期初未分配利润和盈余公积两个项目的调整。由于未分配利润是净利润的累计留存，本行依据本行董事会及股东大会的决议以及根据新旧会计准则变更所形成的累积未分配利润影响额调整一般准备，达到了防范风险之目的。

### 十三、原始财务报表（经审计）与申报财务报表（经审计）的差异比较表及其说明

于 2006 年 12 月 31 日以前，本行按照财政部 2001 年颁发的《金融企业会计制度》为主的适用于城市商业银行的中国企业会计准则（以下简称“原会计准则和制度”）编制原始财务报表。自 2007 年 1 月 1 日起，本行开始执行财政部于 2006 年颁布的企业会计准则（以下简称“企业会计准则”）。在编制财务报表时，本行已经根据企业会计准则的规定进行了追溯调整，并调整至 2004 年 1 月 1 日余额，所有项目已按照中国会计准则重新列报。原始财务报表和申报财务报表的差异主要包括：

#### （一）净利润调节表

单位：百万元

|                                   | 2006 年度      | 2005 年度      | 2004 年度      |
|-----------------------------------|--------------|--------------|--------------|
| <b>按原始财务报表列报</b>                  | <b>834</b>   | <b>551</b>   | <b>336</b>   |
| 资产减值准备评估方法差异的影响 <sup>(1)</sup>    | 1,015        | 1,219        | 1,226        |
| 按公允价值计量证券投资及衍生金融工具 <sup>(2)</sup> | (3)          | (10)         | (99)         |
| 采用纳税影响会计法核算所得税 <sup>(3)</sup>     | (120)        | (174)        | (213)        |
| 调整利息收入或利息支出的跨期误差 <sup>(4)</sup>   | 160          | (38)         | 44           |
| 其他                                | 254          | 138          | 90           |
| 调整影响净额                            | 1,306        | 1,135        | 1,048        |
| <b>按申报财务报表列报</b>                  | <b>2,140</b> | <b>1,686</b> | <b>1,384</b> |

(1) 按原会计准则和制度编制的原始财务报表中，本行根据中国人民银行《银行贷款损失准备计提指引》（银发[2002]98号）、财政部《关于印发〈金融企业呆账准备提取管理办法〉的通知》（财金[2005]49号）、财政部《关于呆账准备提取有关问题的通知》（财金[2005]90号）和《金融企业会计制度》的规定对信贷资产计提贷款损失准备，计提比例为正常类 1%、关注类 2%、次级类 25%、可疑类 50%、损失类 100%。

非信贷类不良资产计提比例按资产的风险程度、风险损失概率及回收的可能性合理确定。

按企业会计准则编制的申报财务报表中，本行首先对单项金额重大的金融资产是否存在减值的客观证据进行单独评估，其后对单项金额不重大的金融资产或尚未识别减值的金融资产是否存在发生减值的客观证据进行组合评估。如果没有客观证据表明进行单独评估的金融资产存在减值情况，本行将其包括在具有类似信用风险特征的金融资产组别中，进行组合减值评估。单独进行评估减值并且已确认或继续确认减值损失的资产，不再纳入组合减值评估的范围。本行对单独及组合评估的金融资产按照预计未来现金流量现值低于其账面价值的金额计提减值准备。

- (2) 按原会计准则和制度编制的原始财务报表中，证券投资分类为短期投资及长期投资，且均以摊余成本计量列报。按企业会计准则编制的申报财务报表中，本行将所持有的证券投资划分为以公允价值计量且其变动计入当期损益的金融资产、持有至到期投资、贷款和应收款项及可供出售金融资产。对于以公允价值计量且其变动计入当期损益的金融资产和可供出售金融资产，按照公允价值调整账面价值。按原会计准则和制度编制的原始财务报表中，衍生金融工具在表外科目核算。按企业会计准则编制的申报财务报表中，本行将所有衍生金融工具以公允价值计量，且其变动计入当期损益。
- (3) 按原会计准则和制度编制的原始财务报表中，本行采用应付税款法计算所得税。按企业会计准则编制的申报财务报表中，本行对所得税费用的会计处理采用纳税影响会计法，对资产、负债的账面价值与计税基础之间的暂时性差异导致的递延税项按债务法进行核算。
- (4) 由于银行规范财务处理而对原会计准则下的财务报表所做的调整，包括对生息资产和负债利息收入和利息支出的跨期误差调整等。

## (二) 净资产调节表

单位：百万元

|                                   | 2006年<br>12月31日 | 2005年<br>12月31日 | 2004年<br>12月31日 |
|-----------------------------------|-----------------|-----------------|-----------------|
| <b>按原始财务报表列报</b>                  | <b>9,419</b>    | <b>8,859</b>    | <b>7,133</b>    |
| 资产减值准备评估方法差异的影响 <sup>(1)</sup>    | (1,101)         | (2,186)         | (4,928)         |
| 按公允价值计量证券投资及衍生金融工具 <sup>(2)</sup> | 8               | (144)           | (274)           |
| 采用纳税影响会计法核算所得税 <sup>(3)</sup>     | 810             | 979             | 1,200           |
| 调整利息收入或利息支出的跨期误差 <sup>(4)</sup>   | 769             | 490             | 528             |
| 其他                                | (65)            | (156)           | (184)           |
| 调整影响净额                            | 421             | (1,017)         | (3,658)         |
| <b>按申报财务报表列报</b>                  | <b>9,840</b>    | <b>7,842</b>    | <b>3,475</b>    |

注解 (1)、(2)、(3)、(4) 同上表。

## 十四、非经常性损益明细表

### (一) 非经常性损益明细表编制基础

根据中国证监会颁布的《公开发行证券公司信息披露规范问答第 01 号——非经常性损益》(2007 年修订) 的规定，非经常性损益是指公司发生的与主营业

务和其他经营业务无直接关系，以及虽与主营业务和其他经营业务相关，但由于该交易或事项的性质、金额或发生频率，影响了正常反映公司经营、盈利能力的各项交易、事项产生的损益。

## （二）非经常性损益明细表

根据普华永道中天会计师事务所有限公司出具的《北京银行股份有限公司2004年度、2005年度、2006年度及截至2007年3月31日止3个月期间非经常性损益的补充说明》（普华永道中天特审字（2007）第450号），本行最近三年及截至2007年3月31日止3个月期间的非经常性损益明细如下：

单位：百万元

|                 | 截至2007年3月<br>31日止3个月期间 | 2006年度    | 2005年度    | 2004年度    |
|-----------------|------------------------|-----------|-----------|-----------|
| 营业外收入           | 0                      | 76        | 42        | 115       |
| 营业外支出           | (0)                    | (56)      | (6)       | (12)      |
| 所得税影响           | 0                      | (7)       | (12)      | (34)      |
| <b>非经常性损益合计</b> | <b>(0)</b>             | <b>13</b> | <b>24</b> | <b>69</b> |

## 十五、本行资产评估和验资情况

本行在设立时及报告期内（2004年、2005年、2006年和2007年1-3月）从未进行过整体资产评估。

本行自成立以来对注册资本进行过以下八次验资。

1. 1995年12月12日北京光华会计师事务所出具了京光验字（95）第190号《验资报告》对本行股本总额进行了验证。验证结果如下：北京城市合作银行股份有限公司股本总额10亿元全部足额到位。

2. 2000年6月6日北京光华会计师事务所有限责任公司出具了京光验[2000]0284号《变更登记验资报告书》，对本行截至2000年6月6日的注册资本、投入资本变更情况的真实性和合法性进行了审验，北京市商业银行股份有限公司注册资本由人民币10亿元，增至人民币1,503,641,468元，实收资本由人民币1,008,350,167元增至人民币1,503,641,468元。

3. 2002年3月15日北京天华会计师事务所出具了天华验字（2002）第005号《验资报告》，对本行截至2001年12月31日申请变更注册资本的实收情况进行验证。截至2001年12月31日，本行实际收到增资扩股资金546,010,419元，

收到补零现金 8,215.20 元,共增加股本金 506,779,308 元。其中:资本公积转增股本 150,364,146.80 元,新募集股本金 356,406,946 元,资本公积转增股本过程中补零 8,215.20 元。变更后的实收资本为 2,010,420,776 元。

4. 2002 年 9 月 4 日北京天华会计师事务所出具了天华验字(2002)第 019 号《验资报告》,对本行截至 2002 年 9 月 4 日新增注册资本实收情况进行了验证。自 2002 年 1 月 1 日至 2002 年 9 月 4 日,本行已收到各股东缴纳的新增注册资本 101,850,000 元,截至 2002 年 9 月 4 日,本行变更后的累计注册资本为人民币 2,112,270,776 元。

5. 2003 年 1 月 23 日北京天华会计师事务所出具了天华验字(2003)第 122-01 号《验资报告》,对本行截至 2003 年 1 月 22 日新增注册资本实收情况进行了验证。截至 2003 年 1 月 22 日,本行已将资本公积 100,521,038.80 元转增股本,并收到资本公积转增股本补零现金 9,353.20 元,收到各股东缴纳的新增注册资本合计人民币 593,880,000 元,变更后的注册资本为人民币 2,806,681,168 元。

6. 2004 年 12 月 30 日北京天华会计师事务所出具了天华验字(2004)第 121-01 号《验资报告》,对本行截至 2004 年 12 月 29 日新增注册资本实收情况进行了验证。截至 2004 年 12 月 29 日,本行已将资本公积 287,685,401.80 元转增股本,并收到资本公积转增股本补零现金 24,597.20 元,收到各股东缴纳的货币资金 444,465,701 元,合计新增注册资本 732,175,700 元,变更后的累计注册资本实收金额为人民币 3,538,856,868 元。

7. 2005 年 5 月 20 日北京天华会计师事务所出具了天华验字(2005)第 121-01 号《验资报告》,对本行截至 2005 年 5 月 19 日新增注册资本实收情况进行了验证。截至 2005 年 5 月 19 日,本行已收到中国对外经济贸易信托投资有限公司缴纳的新增注册资本人民币 236,842,105 元,变更后的累计注册资本实收金额为人民币 3,775,698,973 元。

8. 2005 年 10 月 25 日北京天华会计师事务所出具了天华验字(2005)第 121-02 号《验资报告》,对本行截至 2005 年 10 月 25 日新增注册资本实收情况进行了验证。截至 2005 年 10 月 25 日,本行已收到 ING Bank N.V. 缴纳的新增注册资本人民币 1,000,484,814 元,国际金融公司缴纳的新增注册资本人民币 251,378,094 元,合计人民币 1,251,862,908 元,变更后的累计注册资本实收金

额为人民币 5,027,561,881 元。

## 第十三章 管理层讨论和分析

### 一、资产负债重要项目分析

#### (一) 主要资产分析

截至2007年3月31日,本行总资产为2,639.81亿元,较2006年12月31日下降3.3%。2006年12月31日的总资产为2,729.69亿元,较2005年12月31日的2,330.44亿元增长17.1%;截至2005年12月31日的本行总资产较2004年12月31日的2,029.40亿元增长14.8%。从2006年12月31日到2007年3月31日总资产的下降是由于现金及存放央行款项的下降所致;从2004年12月31日到2006年12月31日本行总资产的快速增长主要归因于本行资产组合中的两项重要资产——客户贷款和证券投资的增长,反映出本行业务的整体增长。

下表列示截至所示日期,本行总资产的主要构成如下:

单位:百万元

|             | 2007年3月31日     |               | 2006年12月31日    |               | 2005年12月31日    |               | 2004年12月31日    |               |
|-------------|----------------|---------------|----------------|---------------|----------------|---------------|----------------|---------------|
|             | 金额             | 占总额百分比        | 金额             | 占总额百分比        | 金额             | 占总额百分比        | 金额             | 占总额百分比        |
| 现金及存放央行款项   | 25,876         | 9.8%          | 35,460         | 13.0%         | 25,855         | 11.1%         | 32,015         | 15.8%         |
| 存放同业款项      | 8,733          | 3.3%          | 10,178         | 3.7%          | 17,176         | 7.4%          | 10,101         | 5.0%          |
| 拆出资金        | 4,199          | 1.6%          | 5,847          | 2.1%          | 4,619          | 2.0%          | 2,353          | 1.2%          |
| 交易性金融资产     | 4,854          | 1.8%          | 6,649          | 2.4%          | 14,853         | 6.4%          | 6,604          | 3.3%          |
| 衍生金融资产      | 2              | 0.0%          | 2              | 0.0%          | 1              | 0.0%          | 6              | 0.0%          |
| 买入返售款项      | 9,424          | 3.6%          | 10,499         | 3.8%          | 10,025         | 4.3%          | 7,321          | 3.6%          |
| 应收利息        | 233            | 0.1%          | 250            | 0.1%          | 187            | 0.1%          | 183            | 0.1%          |
| 客户贷款,净额     | 132,927        | 50.4%         | 125,527        | 46.1%         | 107,771        | 46.2%         | 104,893        | 51.6%         |
| 证券投资        | 73,998         | 28.0%         | 74,739         | 27.4%         | 48,585         | 20.8%         | 35,206         | 17.3%         |
| 固定资产        | 1,894          | 0.7%          | 1,916          | 0.7%          | 1,660          | 0.7%          | 1,468          | 0.7%          |
| 递延所得税资产     | 890            | 0.3%          | 1,092          | 0.4%          | 1,179          | 0.5%          | 1,402          | 0.7%          |
| 其他资产        | 951            | 0.4%          | 810            | 0.3%          | 1,133          | 0.5%          | 1,388          | 0.7%          |
| <b>资产总额</b> | <b>263,981</b> | <b>100.0%</b> | <b>272,969</b> | <b>100.0%</b> | <b>233,044</b> | <b>100.0%</b> | <b>202,940</b> | <b>100.0%</b> |

#### 1. 客户贷款

本行通过分支行网络向客户提供多样化的贷款产品,大部分贷款是人民币贷

款。截至 2007 年 3 月 31 日、2006 年 12 月 31 日、2005 年 12 月 31 日和 2004 年 12 月 31 日，本行扣除贷款减值损失准备后的客户贷款占本行总资产的比例分别为 50.4%、46.1%、46.2%和 51.6%。

以下讨论以客户贷款总额而非客户贷款净额为基础，即未扣除相关贷款减值损失准备的金额。本行的客户贷款扣除贷款减值损失准备后的净额在资产负债表中呈报。

#### (1) 按产品类型划分的客户贷款分布情况

有关本行提供产品的介绍，详见本招股说明书“第六章 本行的业务”。

本行客户贷款主要由公司贷款、个人贷款和票据贴现组成。本行客户贷款总额（未扣除贷款损失准备）具体构成如下：

单位：百万元

|               | 2007年3月31日     |               | 2006年12月31日    |               | 2005年12月31日    |               | 2004年12月31日    |               |
|---------------|----------------|---------------|----------------|---------------|----------------|---------------|----------------|---------------|
|               | 金额             | 占总额百分比        | 金额             | 占总额百分比        | 金额             | 占总额百分比        | 金额             | 占总额百分比        |
| 公司贷款          | 102,604        | 74.9%         | 96,199         | 74.3%         | 83,539         | 74.7%         | 75,963         | 69.7%         |
| 票据贴现          | 22,821         | 16.7%         | 21,700         | 16.7%         | 16,181         | 14.5%         | 19,212         | 17.6%         |
| 个人贷款          | 11,499         | 8.4%          | 11,678         | 9.0%          | 12,063         | 10.8%         | 13,851         | 12.7%         |
| <b>客户贷款总额</b> | <b>136,924</b> | <b>100.0%</b> | <b>129,577</b> | <b>100.0%</b> | <b>111,783</b> | <b>100.0%</b> | <b>109,026</b> | <b>100.0%</b> |

公司贷款在本行的客户贷款组合中所占比重最大。本行近年来已加强发展票据贴现及个人贷款两方面的业务，以适应市场对这些产品持续增长的需求。由于汽车消费贷款整体市场的不规范，本行减少了贷款营销的力度，采取了相对谨慎的方式来发展本行的汽车消费贷款业务；同时，根据市场收益率的变化和流动性管理的要求，主动调节票据贴现的余额。因此，本行个人贷款的绝对额和占客户贷款总额的比重从 2004 年 12 月 31 日以来一直下降；票据贴现的余额自 2005 年 12 月 31 日以来持续上升；2005 年 12 月 31 日的余额比 2004 年 12 月 31 日有所下降。

#### ① 公司贷款

截至 2007 年 3 月 31 日、2006 年 12 月 31 日、2005 年 12 月 31 日和 2004 年 12 月 31 日，本行公司贷款占客户贷款总额的比例分别为 74.9%、74.3%、74.7%

和 69.7%。下表列示截至所示日期，按产品类型划分的本行公司贷款。

单位：百万元

|          | 2007年3月31日 |        | 2006年12月31日 |        | 2005年12月31日 |        | 2004年12月31日 |        |
|----------|------------|--------|-------------|--------|-------------|--------|-------------|--------|
|          | 金额         | 占总额百分比 | 金额          | 占总额百分比 | 金额          | 占总额百分比 | 金额          | 占总额百分比 |
| 公司贷款     |            |        |             |        |             |        |             |        |
| 流动资金贷款   | 50,505     | 49.2%  | 49,300      | 51.2%  | 43,835      | 52.5%  | 42,939      | 56.5%  |
| 固定资产贷款   |            |        |             |        |             |        |             |        |
| 基本建设贷款   | 22,025     | 21.5%  | 20,860      | 21.7%  | 13,880      | 16.6%  | 11,882      | 15.6%  |
| 房地产开发贷款  | 17,860     | 17.4%  | 15,397      | 16.0%  | 11,718      | 14.0%  | 8,812       | 11.6%  |
| 技术改良贷款   | 3,063      | 3.0%   | 3,271       | 3.4%   | 3,770       | 4.5%   | 3,207       | 4.2%   |
| 公司按揭贷款   | 514        | 0.5%   | 488         | 0.5%   | 364         | 0.4%   | 207         | 0.3%   |
| 固定资产贷款小计 | 43,462     | 42.4%  | 40,016      | 41.6%  | 29,732      | 35.6%  | 24,108      | 31.7%  |
| 贸易融资     | 963        | 0.9%   | 482         | 0.5%   | 393         | 0.5%   | 422         | 0.6%   |
| 其他公司贷款   | 7,674      | 7.5%   | 6,401       | 6.7%   | 9,579       | 11.4%  | 8,494       | 11.2%  |
| 公司贷款总额   | 102,604    | 100.0% | 96,199      | 100.0% | 83,539      | 100.0% | 75,963      | 100.0% |

截至 2007 年 3 月 31 日，本行公司贷款总额 1,026.04 亿元，较 2006 年 12 月 31 日增长 6.7%；截至 2006 年 12 月 31 日，本行公司贷款总额 961.99 亿元，较 2005 年 12 月 31 日增长 15.2%；截至 2005 年 12 月 31 日，公司贷款总额 835.39 亿元，较 2004 年 12 月 31 日的 759.63 亿元增长 10.0%；公司贷款的增长主要是由于固定资产贷款和流动资金贷款的增长。

截至 2007 年 3 月 31 日，本行流动资金贷款为 505.05 亿元，较 2006 年 12 月 31 日增长 2.4%；截至 2006 年 12 月 31 日，本行流动资金贷款为 493.00 亿元，较 2005 年 12 月 31 日的 438.35 亿元增长 12.5%；2005 年 12 月 31 日的流动资金贷款较 2004 年 12 月 31 日的 429.39 亿元增长 2.1%。流动资金贷款占本行公司贷款组合总额的比例分别从 2004 年 12 月 31 日、2005 年 12 月 31 日和 2006 年 12 月 31 日的 56.5%、52.5%和 51.2%降到 2007 年 3 月 31 日的 49.2%，上述变化的主要原因是：(i) 中国经济持续增长，北京地区固定资产投资的持续增加；同时，为应对 2008 年奥运会，北京继续加大基础设施建设的投入，固定资产贷款大幅增长；(ii) 优质公司对内部资金转移的管理能力的提高以及中国资本市场的持续发展为优质公司提供了其他资金来源以满足其营运资金的需求，从而减少了对银行流动资金贷款的依赖。

固定资产贷款占本行公司贷款组合总额的比例分别从 2004 年 12 月 31 日、



2005年12月31日的31.7%、35.6%增加到2006年12月31日的41.6%，并进一步增加到2007年3月31日的42.4%，主要是由于基本建设贷款及房地产开发贷款的增加。

基本建设贷款由截至2006年12月31日的208.60亿元上升5.6%到2007年3月31日的220.25亿元；由截至2005年12月31日的138.80亿元上升50.3%至2006年12月31日的208.60亿元；而截至2005年12月31日相较2004年12月31日的118.82亿元增长了16.8%。这主要是由于，(i)北京地区的基本建设项目持续增加，其中包括奥运会相关投资需求增加；(ii)本行从国家开发银行和其他银行购买了部分基本建设贷款，该类贷款的客户大多为国有大型基础建设公司，贷款规模从2,500万元至50,000万元。

房地产开发贷款由截至2006年12月31日的153.97亿元上升16.0%到2007年3月31日的178.60亿元；由截至2005年12月31日的117.18亿元上升31.4%至2006年12月31日的153.97亿元；而截至2005年12月31日相较2004年12月31日的88.12亿元增长了33.0%。这主要是由于近年来北京住宅和商业房地产市场的发展。

技术改良贷款在2004年12月31日至2007年3月31日间保持相对稳定。

公司按揭贷款在2004年12月31日至2007年3月31日间有了一定的增长，与本行总体业务的增长一致。

贸易融资贷款由截至2006年12月31日的4.82亿元上升近一倍至2007年3月31日的9.63亿元；由截至2005年12月31日的3.93亿元上升22.6%到2006年12月31日的4.82亿元，上述增长主要是由于本行贸易融资客户群的增长以及本行办理信保融资业务，为出口公司提供应收款融资。贸易融资贷款由截至2004年12月31日的4.22亿元下降6.9%到2005年12月31日的3.93亿元，此下降反映了2005年年底前相对大额的偿还。

其他公司贷款主要包括银团贷款及其他类型的公司贷款。其他公司贷款由截至2006年12月31日的64.01亿元上升19.9%到2007年3月31日的76.74亿元，主要是由于本行加大与国家开发银行的合作力度，更多参与银团贷款。其他公司贷款余额由截至2005年12月31日的95.79亿元下降33.2%到2006年12月31日的64.01亿元，主要是由于本行银团贷款采取分期还款方式，原有银团

贷款到期使银团贷款余额减少。其他公司贷款由截至 2004 年 12 月 31 日的 84.94 亿元上升 12.8% 到 2005 年 12 月 31 日的 95.79 亿元，主要是由于本行承销的银团贷款的增加，反映了本行加强与同业的合作，增加银团贷款的努力。

### ② 票据贴现

截至 2007 年 3 月 31 日、2006 年 12 月 31 日、2005 年 12 月 31 日和 2004 年 12 月 31 日，本行票据贴现余额占本行客户贷款总额的 16.7%、16.7%、14.5% 和 17.6%。

单位：百万元

|                    | 2007 年 3 月 31 日 |               | 2006 年 12 月 31 日 |               | 2005 年 12 月 31 日 |               | 2004 年 12 月 31 日 |               |
|--------------------|-----------------|---------------|------------------|---------------|------------------|---------------|------------------|---------------|
|                    | 金额              | 占总额百分比        | 金额               | 占总额百分比        | 金额               | 占总额百分比        | 金额               | 占总额百分比        |
| 商业承兑<br>票据贴现       | 1,920           | 8.4%          | 4,365            | 20.1%         | 5,495            | 34.0%         | 6,476            | 33.7%         |
| 银行承兑<br>票据贴现       | 20,901          | 91.6%         | 17,335           | 79.9%         | 10,686           | 66.0%         | 12,736           | 66.3%         |
| <b>票据贴现<br/>总额</b> | <b>22,821</b>   | <b>100.0%</b> | <b>21,700</b>    | <b>100.0%</b> | <b>16,181</b>    | <b>100.0%</b> | <b>19,212</b>    | <b>100.0%</b> |

本行票据贴现余额由截至 2006 年 12 月 31 日的 217.00 亿元上升 5.2% 到 2007 年 3 月 31 日的 228.21 亿元；由截至 2005 年 12 月 31 日的 161.81 亿元上升 34.1% 到 2006 年 12 月 31 日的 217.00 亿元，而截至 2005 年 12 月 31 日相较 2004 年 12 月 31 日的 192.12 亿元下降了 15.8%。以上变化的主要原因是自 2005 年下半年以来，票据贴现收益率有所波动，本行根据流动性管理的需要和收益率的变化，主动调整了票据贴现总额。

### ③ 个人贷款

截至 2007 年 3 月 31 日、2006 年 12 月 31 日、2005 年 12 月 31 日和 2004 年 12 月 31 日，个人贷款占本行客户贷款总额的比例分别为 8.4%、9.0%、10.8% 和 12.7%。下表列示了截至所示日期，按照产品类型划分的本行个人贷款：

单位：百万元

|            | 2007 年 3 月 31 日 |        | 2006 年 12 月 31 日 |        | 2005 年 12 月 31 日 |        | 2004 年 12 月 31 日 |        |
|------------|-----------------|--------|------------------|--------|------------------|--------|------------------|--------|
|            | 金额              | 占总额百分比 | 金额               | 占总额百分比 | 金额               | 占总额百分比 | 金额               | 占总额百分比 |
| 住房抵押<br>贷款 | 9,190           | 80.0%  | 9,134            | 78.2%  | 8,560            | 71.0%  | 8,671            | 62.6%  |

|                   | 2007年3月31日    |               | 2006年12月31日   |               | 2005年12月31日   |               | 2004年12月31日   |               |
|-------------------|---------------|---------------|---------------|---------------|---------------|---------------|---------------|---------------|
|                   | 金额            | 占总额百分比        | 金额            | 占总额百分比        | 金额            | 占总额百分比        | 金额            | 占总额百分比        |
| 汽车消费贷款            | 1,317         | 11.4%         | 1,558         | 13.3%         | 2,752         | 22.8%         | 4,274         | 30.9%         |
| 其它 <sup>(1)</sup> | 992           | 8.6%          | 986           | 8.5%          | 751           | 6.2%          | 906           | 6.5%          |
| <b>个人贷款总额</b>     | <b>11,499</b> | <b>100.0%</b> | <b>11,678</b> | <b>100.0%</b> | <b>12,063</b> | <b>100.0%</b> | <b>13,851</b> | <b>100.0%</b> |

(1) 包括个人商用房按揭贷款、个人房产抵押贷款、个人有价单证质押贷款及国家助学贷款等。

截至2007年3月31日，本行的个人贷款为114.99亿元，较2006年12月31日的余额下降1.5%；截至2006年12月31日，本行的个人贷款为116.78亿元，较2005年12月31日的120.63亿元下降3.2%，上述下降主要是由于汽车消费贷款的下降，并部分地由住房抵押贷款和其他个人贷款的上升所抵消。截至2005年12月31日的个人贷款较2004年12月31日的138.51亿元下降12.9%，主要是各类个人贷款都有所下降。

截至2007年3月31日，本行的个人住房抵押贷款为91.90亿元，较2006年12月31日的余额上升0.6%；截至2006年12月31日，本行的个人住房抵押贷款为91.34亿元，较2005年12月31日的85.60亿元上升6.7%，上述上升主要反映了本行扩展该业务的努力结果。截至2005年12月31日的本行个人住房抵押贷款较2004年12月31日的86.71亿元下降1.3%，这主要是由于以下因素造成的：2004年10月人民银行制定的贷款基准利率上升，2005年3月人民银行取消住房贷款优惠利率，导致本行客户提前还款增加。

截至2007年3月31日，本行的汽车消费贷款为13.17亿元，较2006年12月31日的余额下降15.5%；截至2006年12月31日，本行的汽车消费贷款为15.58亿元，较2005年12月31日的27.52亿元下降43.4%，而截至2005年12月31日较2004年12月31日的42.74亿元下降35.6%。汽车消费贷款占本行个人贷款的比例，从2004年12月31日的30.9%分别下降至2005年12月31日的22.8%和2006年12月31日的13.3%，并进一步下降至2007年3月31日的11.4%。本行汽车消费贷款的绝对额和占个人贷款的比例的下降主要是由于汽车消费贷款市场环境还处于逐步改善阶段，信用风险较大，因此，在此期间本行对汽车消费贷款采取了谨慎发展的政策。

其他个人贷款主要为个人商用房按揭贷款、个人房产抵押贷款、个人有价单

证质押贷款及国家助学贷款等。截至 2007 年 3 月 31 日的其他个人贷款余额为 9.92 亿元，较 2006 年 12 月 31 日的余额上升 0.6%。主要是由于个人房产抵押贷款和个人商用房贷款的增加，并部分为个人质押贷款和国家助学贷款的下降所抵消。截至 2006 年 12 月 31 日的其他个人贷款余额为 9.86 亿元，较 2005 年 12 月 31 日的 7.51 亿元上升 31.2%，主要是由于本行财富管理业务的增长引致的个人有价单证质押贷款的增长。截至 2005 年 12 月 31 日的其他个人贷款余额较 2004 年 12 月 31 日的 9.06 亿元下降 17.0%，主要是由于本行认为个人商用房贷款受经济周期波动影响较大，对该类贷款采取相对谨慎的态度。

## (2) 按行业划分的公司贷款分布情况

本行根据国家统计局的行业分类方法划分公司贷款组合。下表列出截至所示日期，按行业划分的本行公司贷款分布情况：

单位：百万元

|                   | 2007年3月31日     |               | 2006年12月31日   |               | 2005年12月31日   |               | 2004年12月31日   |               |
|-------------------|----------------|---------------|---------------|---------------|---------------|---------------|---------------|---------------|
|                   | 金额             | 占总额百分比        | 金额            | 占总额百分比        | 金额            | 占总额百分比        | 金额            | 占总额百分比        |
| 房地产业              | 20,433         | 19.9%         | 17,929        | 18.6%         | 14,632        | 17.5%         | 16,223        | 21.4%         |
| 综合业               |                |               |               |               |               |               |               |               |
| 电力、燃气及水的生产和供应业    | 4,404          | 4.3%          | 4,537         | 4.7%          | 5,752         | 6.9%          | 3,554         | 4.7%          |
| 公共管理和社会组织         | 40             | 0.0%          | 40            | 0.0%          | 40            | 0.0%          | 90            | 0.1%          |
| 水利、环境和公共设施管理业     | 14,730         | 14.4%         | 11,910        | 12.4%         | 6,223         | 7.4%          | 5,989         | 7.9%          |
| 小计                | 19,174         | 18.7%         | 16,487        | 17.1%         | 12,015        | 14.3%         | 9,633         | 12.7%         |
| 制造业               | 15,706         | 15.3%         | 14,444        | 15.0%         | 11,342        | 13.6%         | 10,596        | 13.9%         |
| 交通运输、仓储和邮政业       | 9,327          | 9.1%          | 9,274         | 9.6%          | 12,536        | 15.0%         | 8,142         | 10.7%         |
| 贸易企业              | 7,587          | 7.4%          | 7,878         | 8.2%          | 7,376         | 8.8%          | 7,365         | 9.7%          |
| 电脑软件业及电信业         | 8,129          | 7.9%          | 7,770         | 8.1%          | 7,592         | 9.1%          | 8,757         | 11.5%         |
| 建筑业               | 6,547          | 6.4%          | 7,167         | 7.5%          | 4,312         | 5.2%          | 3,424         | 4.5%          |
| 教育                | 2,635          | 2.6%          | 2,790         | 2.9%          | 2,914         | 3.5%          | 2,586         | 3.4%          |
| 医疗                | 721            | 0.7%          | 725           | 0.8%          | 900           | 1.1%          | 794           | 1.0%          |
| 金融业               | 423            | 0.4%          | 374           | 0.4%          | 657           | 0.8%          | 770           | 1.0%          |
| 其他 <sup>(1)</sup> | 11,922         | 11.6%         | 11,361        | 11.8%         | 9,263         | 11.1%         | 7,673         | 10.2%         |
| <b>公司贷款总额</b>     | <b>102,604</b> | <b>100.0%</b> | <b>96,199</b> | <b>100.0%</b> | <b>83,539</b> | <b>100.0%</b> | <b>75,963</b> | <b>100.0%</b> |

(1) 包括居民服务和其他服务业；农、林、牧、渔业；文化、体育和娱乐业；住宿和餐饮业；租赁和商务服务业等。

截至 2007 年 3 月 31 日、2006 年 12 月 31 日、2005 年 12 月 31 日和 2004 年

12月31日，本行对房地产业、综合业、制造业及交通运输、仓储和邮政业这四类贷款金额最高的行业的贷款总额占本行公司贷款总额的比例分别为63.0%、60.3%、60.5%和58.7%。

从2005年12月31日到2007年3月31日，尽管受到宏观经济调控的影响，但本行的房地产业贷款仍有所上升，主要是因为：(i)北京住宅和商用房地产市场的蓬勃发展；(ii)北京地区经济持续增长，包括2008年奥运会带来的基础建设投资的增加；(iii)本行为支持个人住房抵押贷款业务的发展，发放了部分房地产开发商的开发贷款。本行的房地产业贷款从2004年12月31日到2005年12月31日有所下降主要反映跟随国家的宏观经济调控措施本行减少了对房地产开发商的贷款。

### (3) 按地理区域划分的贷款分布情况

本行根据贷款主办分支机构的地理位置对贷款进行区域划分。各分支机构主办其所在地的业务。在2006年11月本行在天津开设分行以前，本行的贷款全部在北京地区发放。截至2007年3月31日，本行在天津发放的贷款占本行客户贷款总额的比重较小。

### (4) 按规模划分的贷款分布情况

下表列出了截至2007年3月31日，按规模划分的本行未偿还公司贷款分布情况：

单位：百万元，借款人数除外

|                   | 金额             | 占总额百分比        | 借款人数         | 平均借款额 <sup>(1)</sup> |
|-------------------|----------------|---------------|--------------|----------------------|
| 不超过1,000万元        | 3,799          | 3.7%          | 1,408        | 3                    |
| 超过1,000万元至5,000万元 | 9,431          | 9.2%          | 347          | 27                   |
| 超过5,000万元至1亿元     | 8,581          | 8.4%          | 103          | 83                   |
| 超过1亿元至5亿元         | 47,385         | 46.2%         | 188          | 252                  |
| 超过5亿元至10亿元        | 26,808         | 26.1%         | 34           | 788                  |
| 超过10亿元            | 6,600          | 6.4%          | 5            | 1,320                |
| <b>公司贷款总额</b>     | <b>102,604</b> | <b>100.0%</b> | <b>2,085</b> | <b>49</b>            |

(1) 按照各项分类的贷款金额除以各类借款人数计算。

下表列出了截至2007年3月31日按规模划分的本行住房抵押贷款分布情况：

单位：百万元，借款人数除外

|                     | 金额           | 占总额百分比        | 借款人数          | 平均借款额 <sup>(1)</sup> |
|---------------------|--------------|---------------|---------------|----------------------|
| 不超过 50 万元           | 4,602        | 50.1%         | 19,104        | 0.25                 |
| 超过 50 万元至 100 万元    | 3,241        | 35.3%         | 4,858         | 0.68                 |
| 超过 100 万元至 1,000 万元 | 1,334        | 14.5%         | 858           | 1.47                 |
| 超过 1,000 万元         | 13           | 0.1%          | 1             | 12.66                |
| <b>住房抵押贷款总额</b>     | <b>9,190</b> | <b>100.0%</b> | <b>24,821</b> | <b>0.37</b>          |

(1) 按照各项分类的贷款金额除以各类借款人数计算。

上表仅显示了个人住房抵押贷款按规模的分布。由于本行的某些个人贷款客户可能拥有多笔住房抵押贷款或住房抵押贷款以外的其他贷款，按上表计算的个人贷款平均借款额与个人信用风险暴露程度可能并不一致。

#### (5) 按担保方式划分的贷款分布情况

截至 2007 年 3 月 31 日、2006 年 12 月 31 日、2005 年 12 月 31 日及 2004 年 12 月 31 日，以抵押、质押及保证作为担保方式的贷款合计占本行客户贷款总额的比例分别为 66.0%、65.2%、64.5%和 62.7%。如果一笔贷款采取多于一种担保方式，则根据其最主要的担保方式分类。下表列出截至所示日期，本行按担保方式划分的贷款组合分布情况：

单位：百万元

|                     | 2007 年 3 月 31 日   |               | 2006 年 12 月 31 日  |               | 2005 年 12 月 31 日  |               | 2004 年 12 月 31 日  |               |
|---------------------|-------------------|---------------|-------------------|---------------|-------------------|---------------|-------------------|---------------|
|                     | 金额 <sup>(1)</sup> | 占总额百分比        | 金额 <sup>(1)</sup> | 占总额百分比        | 金额 <sup>(1)</sup> | 占总额百分比        | 金额 <sup>(1)</sup> | 占总额百分比        |
| 信用贷款                | 46,491            | 34.0%         | 45,150            | 34.9%         | 39,676            | 35.5%         | 40,720            | 37.3%         |
| 保证贷款                | 41,234            | 30.1%         | 37,208            | 28.7%         | 35,387            | 31.6%         | 28,254            | 25.9%         |
| 抵押贷款                | 24,793            | 18.1%         | 23,639            | 18.2%         | 19,201            | 17.2%         | 17,522            | 16.1%         |
| 质押贷款 <sup>(2)</sup> | 24,406            | 17.8%         | 23,580            | 18.2%         | 17,519            | 15.7%         | 22,530            | 20.7%         |
| <b>客户贷款总额</b>       | <b>136,924</b>    | <b>100.0%</b> | <b>129,577</b>    | <b>100.0%</b> | <b>111,783</b>    | <b>100.0%</b> | <b>109,026</b>    | <b>100.0%</b> |

(1) 如果一笔贷款采取多于一种担保方式，则根据其最主要的担保方式分类。在某些情况下，在表中所列各类贷款的数据可能包含其他担保方式的金额。

(2) 包括以金融工具（包括票据贴现）、本行的定期存单及本行承销的国债作为担保方式的贷款等。

信用贷款主要发放给根据本行的风险评价结果信用风险较低，如 AA 级及以上的借款人和有稳定和安全还款来源的借款人。关于本行内部信用风险评级的讨论，详见本招股说明书“第七章 风险管理”。截至 2007 年 3 月 31 日的信用贷款余额比 2005 年 12 月 31 日的信用贷款余额有所增加主要归因于本行增加对上述客户的贷款。然而，信用贷款占本行客户贷款总额的比重从 2004 年 12 月 31 日的 37.3%、2005 年 12 月 31 日的 35.5%和 2006 年 12 月 31 日的 34.9%下降到

2007年3月31日的34.0%，主要是由于上述客户改善其内部资金管理，减少了从银行融资的需求所致。

本行对中小企业的贷款大部分是保证贷款，保证人需要接受与借款人相同的信贷审批程序。本行减少了无担保贷款的发放，更多的要求借款人提供保证，因此保证贷款占本行贷款组合的比重由2006年12月31日的28.7%上升到2007年3月31日的30.1%。而保证贷款占本行贷款组合的比重由2005年12月31日的31.6%下降到2006年12月31日的28.7%主要是因为保证贷款与其他担保方式的贷款的发展不均衡，本行增加了对借款人提供有形资产作为担保的要求，同时，抵押贷款及质押贷款发展更快。

根据抵押物的类型，抵押贷款要受到贷款一抵押物价值比的限制。截至2007年3月31日的抵押贷款余额247.93亿元比2006年12月31日的236.39亿元增长4.9%，2006年12月31日的余额比2005年12月31日的192.01亿元增长23.1%，主要归因于本行对房地产开发贷款和个人住房贷款的增长。抵押贷款余额从2004年12月31日的175.22亿元增长9.6%至2005年12月31日的192.01亿元，主要是因为部分房地产开发贷款及其他行业贷款由其他担保方式调整为抵押担保方式。

质押贷款余额从2006年12月31日的235.80亿元增长3.5%到2007年3月31日的244.06亿元，从2005年12月31日的175.19亿元增长34.6%至2006年12月31日的235.80亿元，而从2004年12月31日225.30亿元减少22.2%至2005年12月31日的175.19亿元。上述变动主要反映了票据贴现余额的变化。

#### (6) 借款人集中度

根据我国银行业相关法律和规定，对任何单一借款人发放的贷款不得超过本行监管资本的10%。截至2007年3月31日、2006年12月31日、2005年12月31日和2004年12月31日，本行对第一大单一借款人发放的客户贷款总额分别占本行监管资本的9.87%、14.07%、24.61%和87.62%，2007年3月31日的比率符合监管规定。本行已采取如下措施压缩贷款集中度：①严格控制新增客户贷款；②对已超标贷款，采取措施逐步压缩；③稳步推动跨区域经营、积极发展中小企业客户贷款，不断扩大客户群体，分散集中度风险；④建立和完善资本补充机制，进一步扩充资本实力，增强本行抗风险能力。2005年ING银行、国际金融公司

和外贸信托公司入股本行，本行的监管资本大幅增加。从 2004 年 12 月 31 日至 2007 年 3 月 31 日本行单一借款人的风险暴露水平持续下降。

下表列出了截至 2007 年 3 月 31 日，本行最大十家单一借款人的贷款情况：

单位：百万元

| 十大借款人             | 行业             | 金额            | 占监管资本百分比 <sup>(1)</sup> | 五级分类 |
|-------------------|----------------|---------------|-------------------------|------|
| 铁道部财务司            | 交通运输、仓储及邮政业    | 1,499         | 9.87%                   | 正常   |
| 北京公共交通控股(集团)有限公司  | 交通运输、仓储及邮政业    | 1,475         | 9.71%                   | 正常   |
| 吉林省交通厅            | 交通运输、仓储及邮政业    | 1,426         | 9.39%                   | 正常   |
| 长沙市城市建设投资开发有限责任公司 | 水利、环境和公共设施管理业  | 1,262         | 8.31%                   | 正常   |
| 北京京丰燃气发电有限责任公司    | 电力、燃气及水的生产和供应业 | 1,100         | 7.24%                   | 正常   |
| 中国铁通集团有限公司        | 信息传输、计算机服务和软件业 | 1,100         | 7.24%                   | 正常   |
| 北京市崇文区城市建设开发公司    | 房地产业           | 1,000         | 6.58%                   | 正常   |
| 铁道部工程管理中心         | 制造业            | 1,000         | 6.58%                   | 正常   |
| 中国石油化工集团公司        | 制造业            | 1,000         | 6.58%                   | 正常   |
| 中国网通(集团)有限公司      | 信息传输、计算机服务和软件业 | 1,000         | 6.58%                   | 正常   |
| <b>合计</b>         |                | <b>11,862</b> | <b>78.09%</b>           |      |

(1) 代表贷款额占本行监管资本的比例，本行依据 2004 年 3 月中国银监会发布的《资本充足率管理办法》要求，并以按照中国企业会计准则的财务报告计算监管资本，并作为递交本行给中国银监会的定期报告的一部分。

下表列出了截至 2006 年 12 月 31 日，本行最大十家单一借款人的贷款情况：

单位：百万元

| 十大借款人             | 行业             | 金额            | 占监管资本百分比 <sup>(1)</sup> | 五级分类 |
|-------------------|----------------|---------------|-------------------------|------|
| 北京公共交通控股(集团)有限公司  | 交通运输、仓储和邮政业    | 2,060         | 14.07%                  | 正常   |
| 吉林省交通厅            | 交通运输、仓储和邮政业    | 1,426         | 9.74%                   | 正常   |
| 铁道部财务司            | 交通运输、仓储和邮政业    | 1,350         | 9.22%                   | 正常   |
| 中国铁通集团有限公司        | 信息传输、计算机服务和软件业 | 1,300         | 8.88%                   | 正常   |
| 长沙市城市建设投资开发有限责任公司 | 水利、环境和公共设施管理业  | 1,262         | 8.62%                   | 正常   |
| 北京京丰燃气发电有限责任公司    | 电力、燃气及水的生产和供应业 | 1,100         | 7.52%                   | 正常   |
| 中国网通(集团)有限公司      | 信息传输、计算机服务和软件业 | 1,000         | 6.83%                   | 正常   |
| 铁道部工程管理中心         | 制造业            | 1,000         | 6.83%                   | 正常   |
| 北京中联亚房地产开发有限公司    | 房地产业           | 1,000         | 6.83%                   | 正常   |
| 北京市崇文区城市建设开发公司    | 房地产业           | 1,000         | 6.83%                   | 正常   |
| <b>合计</b>         |                | <b>12,498</b> | <b>85.39%</b>           |      |

(1) 注解同上。

下表列出了截至 2005 年 12 月 31 日，本行最大十家单一借款人的贷款情况：

单位：百万元



| 十大借款人            | 行业             | 金额            | 占监管资本百分比 <sup>(1)</sup> | 五级分类 |
|------------------|----------------|---------------|-------------------------|------|
| 铁道部财务司           | 交通运输、仓储及邮政业    | 3,066         | 24.61%                  | 正常   |
| 中国铁通集团有限公司       | 信息传输、计算机服务和软件业 | 1,040         | 8.35%                   | 正常   |
| 北京公共交通控股(集团)有限公司 | 交通运输、仓储及邮政业    | 1,000         | 8.03%                   | 正常   |
| 北京市崇文区城市建设开发公司   | 房地产业           | 1,000         | 8.03%                   | 正常   |
| 河北省交通厅           | 交通运输、仓储及邮政业    | 1,000         | 8.03%                   | 正常   |
| 铁道部工程管理中心        | 制造业            | 1,000         | 8.03%                   | 正常   |
| 中国石油化工集团公司       | 制造业            | 1,000         | 8.03%                   | 正常   |
| 湖南省高速公路建设开发总公司   | 水利、环境和公共设施管理业  | 998           | 8.01%                   | 正常   |
| 北京中关村科学城建设股份有限公司 | 房地产业           | 980           | 7.87%                   | 正常   |
| 吉林省交通厅           | 交通运输、仓储及邮政业    | 972           | 7.80%                   | 正常   |
| <b>合计</b>        |                | <b>12,056</b> | <b>96.76%</b>           |      |

(1) 注解同上。

下表列出了截至 2004 年 12 月 31 日, 本行最大十家单一借款人的贷款情况:

单位: 百万元

| 十大借款人          | 行业             | 金额            | 占监管资本百分比 <sup>(1)</sup> | 五级分类       |
|----------------|----------------|---------------|-------------------------|------------|
| 中国石油化工集团公司     | 制造业            | 4,000         | 87.62%                  | 正常         |
| 铁道部财务司         | 交通运输、仓储及邮政业    | 3,314         | 72.60%                  | 正常         |
| 首创置业股份有限公司     | 房地产业           | 1,900         | 41.62%                  | 正常         |
| 铁道通信信息有限责任公司   | 信息传输、计算机服务和软件业 | 1,550         | 33.95%                  | 正常         |
| 江苏省连徐高速公路有限公司  | 交通运输仓储及邮政业     | 1,000         | 21.91%                  | 正常         |
| 湖南五凌水电开发有限责任公司 | 电力、燃气及水的生产和供应业 | 892           | 19.54%                  | 正常         |
| 北京华运达经贸发展公司    | 批发和零售业         | 762           | 16.68%                  | 损失(历史遗留贷款) |
| 北京市天叶房地产开发公司   | 房地产业           | 642           | 14.06%                  | 正常         |
| 北京铁路局          | 交通运输仓储及邮政业     | 604           | 13.23%                  | 正常         |
| 北京市热力集团有限责任公司  | 电力、燃气及水的生产和供应业 | 600           | 13.14%                  | 正常         |
| <b>合计</b>      |                | <b>15,264</b> | <b>334.36%</b>          |            |

(1) 注解同上。

截至 2007 年 3 月 31 日, 本行向最大十家借款人(包括集团借款人)发放贷款合计 118.62 亿元, 占本行客户贷款总额的 8.7%。但是, 本行可能无法及时甚至不能取得个别公司的集团关联关系的信息。

为尽快消化信用社时期遗留的不良贷款, 本行选择部分信用风险较小的优质客户投放较大额度的贷款, 通过贷款业务产生的盈利消化历史问题, 导致最大十家客户贷款比例超过当时监管指标。

为降低贷款集中度风险，本行对最大十家客户贷款比例进行严格控制，其比例自 2004 年末的 334.36% 下降到 2007 年一季度末的 78.09%。

中国银监会于 2006 年 1 月 1 日起开始执行的《商业银行风险监管核心指标（试行）》，废止《商业银行资产负债比例管理监控、监测指标和考核办法》（银发〔1996〕450 号），“最大十家客户贷款比例”不再作为商业银行风险监管核心指标。

根据中国银监会对本行截至 2007 年 3 月 31 日出具的监管意见书，在贷款集中度情况中只对单一客户贷款集中度和单一集团客户授信集中度出具监管意见，两指标均符合监管标准。因此，最大十家客户贷款比例超过已失效办法的规定不会对本行的合规管理带来不利影响。

虽然该指标已不是监管指标，但本行仍然积极采取各种措施降低该比例，防范集中度风险。

国内银行业的相关指引建议商业银行对任何集团借款人的贷款限额不得超过该银行监管资本的 15%，截至 2007 年 3 月 31 日，本行向最大集团借款人发放的贷款余额为 19.70 亿元，占本行监管资本的 12.97%，符合这一监管标准。

#### （7）贷款组合到期情况

下表列出截至 2007 年 3 月 31 日，按剩余期限划分的贷款产品情况：

单位：百万元

|               | 一个月以内到期      | 一个月至三个月到期     | 三个月至一年到期      | 1 至 5 年到期     | 5 年以上到期       | 逾期 <sup>(1)</sup> | 合计             |
|---------------|--------------|---------------|---------------|---------------|---------------|-------------------|----------------|
| 公司贷款          | 3,174        | 10,116        | 45,622        | 30,271        | 9,983         | 3,438             | 102,604        |
| 票据贴现          | 5,766        | 10,339        | 6,660         | 56            | 0             | 0                 | 22,821         |
| 个人贷款          | 7            | 34            | 479           | 1,339         | 9,249         | 391               | 11,499         |
| <b>客户贷款总额</b> | <b>8,947</b> | <b>20,489</b> | <b>52,761</b> | <b>31,666</b> | <b>19,232</b> | <b>3,829</b>      | <b>136,924</b> |

(1) 仅包括本金逾期的贷款。利息（而非本金）逾期的贷款并不包括在内。就分期还款的贷款而言，本行只会将逾期的贷款部分显示为逾期，而尚未逾期的部分则计入其相应剩余期限的贷款内。

截至 2007 年 3 月 31 日，本行客户贷款总额中 60.0% 为一年内到期的贷款。本行一年内到期的贷款主要包括票据贴现以及公司客户的流动资金和贸易融资贷款。本行的中长期公司贷款主要包括固定资产贷款。本行大部分个人贷款期限为五年以上，主要是因为个人贷款中最大部分为住房抵押贷款，而这类贷款一般为长期贷款。

如果借款人提出申请，本行会考虑对某些公司贷款进行展期，在对展期贷款进行审批时，适用与新发放贷款相同的信贷审批政策和流程。如果借款人提出申请，并且其贷款满足下列条件：(i) 现有贷款的利息已经偿还；(ii) 新发放贷款的本金小于现存的贷款；(iii) 借款人需提交还款计划并经本行批准；(iv) 基于本行对新贷款和原有贷款的信用风险评估，发放新贷款将减少现有贷款的总体信用风险。本行也会考虑向公司客户发放新的贷款以偿还其已到期的贷款。如果借款人在偿付贷款方面遇到了暂时的现金流短缺，但其业务经营和财务状况依然良好，如果借款人提出申请，本行也会考虑同意延长某些贷款的期限。

#### (8) 贷款利率情况

利率过去在中国一直受高度管制，目前管制正逐渐放松。详见本招股说明书“第六章 本行的业务”。人民币贷款利率在相应的中国人民银行基准利率调整后重新调整。自2004年1月1日起，根据我国政府相关监管规定，新发放一年期以上的人民币贷款利率调整方式开始由借贷双方厘定，这类贷款的利率一般采用浮动利率。一年期以上公司贷款通常在自贷款发放之日满周年日，一年期以上个人贷款通常在每年的1月1日重新确定合同利率。一年期以内的贷款一般采用固定利率。

自2005年3月17日起，按照相关的中国人民银行规定，住房抵押贷款利率可由借贷双方在许可范围内厘定。本行住房抵押贷款利率一般采用浮动利率，并于适用基准利率变更日后下年的1月1日重新确定合同利率。

## 2. 本行贷款组合的资产质量

本行通过本行的贷款分类制度来衡量和监控本行贷款组合的资产质量。本行根据贷款五级分类制度对贷款进行分类，该分类制度符合银监会所颁布的相关指引。参见本招股说明书“第七章 风险管理”章节。

#### (1) 贷款分类标准

本行按照银监会颁布的指引，采取一系列的标准来确定本行贷款组合的分类。制订这些标准是为了评估借款人偿还贷款的可能性以及贷款本金与利息的可回收性。本行的贷款分类标准在适用的情况下着重于以下几个因素，包括但不限于

于：(i) 借款人偿还贷款的能力，其判断标准主要基于借款人的现金流量、财务状况以及其他影响借款人偿还能力的非财务因素；(ii) 借款人偿还贷款的记录；(iii) 借款人偿还贷款的意愿；(iv) 任何抵押品的可变现净值和从任何保证人处获得补偿的可能性；以及(v) 本行索偿的可执行度。

#### ①公司贷款及票据贴现

在采用上述标准对公司贷款及票据贴现进行分类确认时，本行也会考虑贷款本金或利息的逾期时间、借款人的财务状况、业务周期以及其他因素。以下列出划分各贷款类别的关键因素，但并不是本行在进行贷款分类时考虑的所有因素的完整清单。

(i) 正常。本行仅于借款人可履行贷款条款，且没有任何理由怀疑其按时足额偿还本息的能力时，才会将贷款分类为正常贷款。本行一般只会在下列情况下才会将贷款分类为正常贷款：

- 借款人贷款本息未逾期或逾期未超过 3 个月；
- 借款人生产、经营稳定；
- 借款人用正常经营活动产生的现金还款，且现金流量稳定；
- 借款人贷款资料齐全。

(ii) 关注。尽管借款人现时有能力偿还贷款本息，但是存在一些可能对还款产生不利影响的因素，则本行会将贷款分类为关注贷款，例如：

- 本金或利息逾期未超过 90 天；
- 借款人出现流动资金不足的早期征兆，如还款时间出现延误、净现金流量明显降低等；

● 借款人经营状况开始出现不利趋势，但暂时尚未影响还款，但此趋势延续下去将对借款人财务状况产生影响。经营状况不佳的原因可能是自身经营不善、行业或宏观经济不景气、产品市场发生变化等，其主要标志是产品销售收入减少、营业收入降低等；

● 贷款担保出现问题，如保证人的财务状况出现问题或抵（质）押物价值明显降低、抵（质）押物控制权出现问题等；

● 借款人信用状况出现可疑征兆，如未能及时取得适当的资料 and 文件、借款人不合作或难以联络等；

● 其他可能影响借款人财务状况的重大事件，如借款人或借款企业主要负责人健康状况出现问题、借款人或借款企业涉及法律诉讼等。

(iii) 次级。若借款人的还款能力出现问题，不能完全依靠其正常营业收入足额偿还本息，并且即使执行抵/质押物或保证担保，损失仍可能发生。一般而言，符合以下情况中一项或多项的贷款应划分为次级类贷款：

● 贷款本息逾期超过 3 个月，或有十足担保，但贷款本息逾期超过 12 个月；

● 抵押物或担保品的价值可能不能足额偿还贷款本息；

● 贷款文件不齐全或重要贷款文件缺失，将可能影响抵押或担保品或借款人负债的价值；

● 借款人贷款记录或还款记录不佳，或在向其他债权人还款方面出现困难，有明显的逃废债务企图；借款人借债过多，负债比例较高；借款人将贷款挪作他用，可能影响正常还款；借款人出现其他影响还款的非财务性重大事件。

(iv) 可疑。借款人无法足额偿还贷款本息，即使执行担保，也肯定要造成较大损失。一般而言，符合以下情况中一项或多项的贷款应划分为可疑类贷款：

● 贷款本息逾期超过 6 个月；

● 贷款担保价值严重不足；

● 已知借款人失踪、死亡或实际破产；借款人已停业或即将停业或准备清盘；

● 已知借款人恶意逃废债务且追索困难；

● 借款人的还款责任出现法律纠纷且已进入诉讼程序。

(v) 损失。在采取所有可能的措施或一切必要的法律程序后，贷款本息仍然无法收回，或只能收回极少部分，则此类贷款应被划分为损失类。一般而言，符合以下情况中一项或多项的贷款应划分为损失类贷款：

● 经法院强制执行未能收回的贷款；法院终审判决银行全额败诉的贷款；

● 虽胜诉但未在规定时间内向法院申请执行，或借款人无财产收入可执行，或因其他不可抗力无法执行而损失的贷款；债务人和保证人依法宣告破产、解散、被撤销（关闭），并终止法人资格，银行对债务人和保证人进行追偿后，未能收回的债权；

● 贷款主合同已超过诉讼时效，借款人对任何主张债权的文件不予确认，通过所有可能的措施和必要的法律程序均无法收回的贷款；未与借款人签订贷款合同（协议），或贷款合同（协议）原件灭失，以任何方式主张债权，借款人均不予以确认的贷款；借款人没有任何还款能力和资产，而且贷款保证已过保证期间，保证人拒不履行保证责任；或保证人企业已破产、被公告注销、被撤消（关闭）；或保证人经营状况恶化，财务亏损，严重资不抵债，已完全不能履行保证责任的贷款；

● 在对重大自然灾害或意外事件以保险赔偿清偿后，未能还清的贷款；

● 借款人触犯刑律，依法受到制裁，其财产不足归还所借债务，又无其他债务承担者，银行经追偿后确实无法收回的债权。

## ②个人贷款

在对个人贷款采用贷款分类标准时，本行主要考虑贷款是否逾期以及本金或利息的逾期时间。

下表列出本行五级分类系统中，主要类别的个人贷款各类别本金或利息的逾期时间，以及在划分可疑和损失类贷款时需考虑的额外因素：

|     | 逾期天数     | 额外因素   |
|-----|----------|--|
| 正常类 | 0-30 天   |  |
| 关注类 | 31-90 天  |  |
| 次级类 | 91-180 天 |  |
| 可疑类 | 大于 180 天 | 即使执行担保和抵押，也可能发生损失  |
| 损失类 | 大于 180 天 | 即使执行担保和抵押，全部贷款或绝大部分贷款也将发生损失；在对借款人的抵押不动产进行处置（包括即将处置）后，或借款人遭受重大自然灾害或意外事故，接受保险赔偿后，确实无力偿还部分或全部债务 |

### （2）按照贷款五级分类划分的贷款分布情况

下表列出截至所示日期止本行按贷款类别划分的贷款组合分布情况。本行将“不良贷款”和“减值贷款”作同义使用。在本行贷款五级分类制度下，本行的不良贷款涵盖分类级别为次级、可疑和损失类的贷款。

本行全部贷款五级分类情况如下：

单位：百万元

|  | 2007 年 3 月 31 日 | 2006 年 12 月 31 日 | 2005 年 12 月 31 日 | 2004 年 12 月 31 日 |
|--|-----------------|------------------|------------------|------------------|
|  |                 |                  |                  |                  |

|                            | 金额             | 占总额百分比        | 金额             | 占总额百分比        | 金额             | 占总额百分比        | 金额             | 占总额百分比        |
|----------------------------|----------------|---------------|----------------|---------------|----------------|---------------|----------------|---------------|
| 正常类                        | 129,055        | 94.3%         | 120,972        | 93.4%         | 104,316        | 93.4%         | 102,894        | 94.4%         |
| 关注类                        | 3,299          | 2.4%          | 3,964          | 3.1%          | 2,574          | 2.3%          | 1,189          | 1.1%          |
| 次级类                        | 1,249          | 0.9%          | 1,230          | 0.9%          | 1,370          | 1.2%          | 1,299          | 1.2%          |
| 可疑类                        | 857            | 0.6%          | 932            | 0.7%          | 1,371          | 1.2%          | 1,636          | 1.5%          |
| 损失类                        | 2,464          | 1.8%          | 2,479          | 1.9%          | 2,152          | 1.9%          | 2,008          | 1.8%          |
| <b>客户贷款总额</b>              | <b>136,924</b> | <b>100.0%</b> | <b>129,577</b> | <b>100.0%</b> | <b>111,783</b> | <b>100.0%</b> | <b>109,026</b> | <b>100.0%</b> |
| <b>不良贷款率<sup>(1)</sup></b> | <b>3.34%</b>   |               | <b>3.58%</b>   |               | <b>4.38%</b>   |               | <b>4.53%</b>   |               |

(1) 按照不良贷款总额除以客户贷款总额计算。

本行贷款按产品类型五级分类情况如下：

单位：百万元

|                            | 2007年3月31日     |               | 2006年12月31日   |               | 2005年12月31日   |               | 2004年12月31日   |               |
|----------------------------|----------------|---------------|---------------|---------------|---------------|---------------|---------------|---------------|
|                            | 金额             | 占总额百分比        | 金额            | 占总额百分比        | 金额            | 占总额百分比        | 金额            | 占总额百分比        |
| <b>公司贷款</b>                |                |               |               |               |               |               |               |               |
| 正常类                        | 95,533         | 93.1%         | 88,378        | 91.9%         | 76,888        | 92.1%         | 70,369        | 92.6%         |
| 关注类                        | 3,163          | 3.1%          | 3,838         | 4.0%          | 2,376         | 2.8%          | 1,041         | 1.4%          |
| 次级类                        | 1,162          | 1.1%          | 1,148         | 1.2%          | 1,292         | 1.5%          | 1,129         | 1.5%          |
| 可疑类                        | 810            | 0.8%          | 874           | 0.9%          | 1,151         | 1.4%          | 1,439         | 1.9%          |
| 损失类                        | 1,936          | 1.9%          | 1,961         | 2.0%          | 1,832         | 2.2%          | 1,985         | 2.6%          |
| <b>公司贷款总额</b>              | <b>102,604</b> | <b>100.0%</b> | <b>96,199</b> | <b>100.0%</b> | <b>83,539</b> | <b>100.0%</b> | <b>75,963</b> | <b>100.0%</b> |
| <b>不良贷款率<sup>(1)</sup></b> | <b>3.81%</b>   |               | <b>4.14%</b>  |               | <b>5.12%</b>  |               | <b>5.99%</b>  |               |
| <b>票据贴现</b>                |                |               |               |               |               |               |               |               |
| 正常类                        | 22,821         | 100.0%        | 21,700        | 100.0%        | 16,181        | 100.0%        | 19,212        | 100.0%        |
| 关注类                        | -              | -             | -             | -             | -             | -             | -             | -             |
| 次级类                        | -              | -             | -             | -             | -             | -             | -             | -             |
| 可疑类                        | -              | -             | -             | -             | -             | -             | -             | -             |
| 损失类                        | -              | -             | -             | -             | -             | -             | -             | -             |
| <b>票据贴现总额</b>              | <b>22,821</b>  | <b>100.0%</b> | <b>21,700</b> | <b>100.0%</b> | <b>16,181</b> | <b>100.0%</b> | <b>19,212</b> | <b>100.0%</b> |
| <b>不良贷款率<sup>(1)</sup></b> | <b>0.00%</b>   |               | <b>0.00%</b>  |               | <b>0.00%</b>  |               | <b>0.00%</b>  |               |
| <b>个人贷款</b>                |                |               |               |               |               |               |               |               |
| 正常类                        | 10,701         | 93.0%         | 10,894        | 93.3%         | 11,247        | 93.2%         | 13,313        | 96.1%         |
| 关注类                        | 136            | 1.2%          | 126           | 1.1%          | 198           | 1.6%          | 148           | 1.1%          |
| 次级类                        | 87             | 0.8%          | 82            | 0.7%          | 78            | 0.7%          | 170           | 1.2%          |
| 可疑类                        | 47             | 0.4%          | 58            | 0.5%          | 220           | 1.8%          | 197           | 1.4%          |
| 损失类                        | 528            | 4.6%          | 518           | 4.4%          | 320           | 2.7%          | 23            | 0.2%          |
| <b>个人贷款总额</b>              | <b>11,499</b>  | <b>100.0%</b> | <b>11,678</b> | <b>100.0%</b> | <b>12,063</b> | <b>100.0%</b> | <b>13,851</b> | <b>100.0%</b> |
| <b>不良贷款率<sup>(1)</sup></b> | <b>5.76%</b>   |               | <b>5.63%</b>  |               | <b>5.12%</b>  |               | <b>2.82%</b>  |               |

|                       | 2007年3月31日 |        | 2006年12月31日 |        | 2005年12月31日 |        | 2004年12月31日 |        |
|-----------------------|------------|--------|-------------|--------|-------------|--------|-------------|--------|
|                       | 金额         | 占总额百分比 | 金额          | 占总额百分比 | 金额          | 占总额百分比 | 金额          | 占总额百分比 |
| 客户贷款总额                | 136,924    |        | 129,577     |        | 111,783     |        | 109,026     |        |
| 总不良贷款率 <sup>(1)</sup> | 3.34%      |        | 3.58%       |        | 4.38%       |        | 4.53%       |        |

(1) 按照不良贷款总额除以各类客户贷款总额计算。

截至2007年3月31日、2006年12月31日、2005年12月31日和2004年12月31日，本行贷款组合的不良贷款率分别为3.34%、3.58%、4.38%和4.53%。本行自2004年12月31日至2007年3月31日的不良贷款率下降反映出本行整体贷款组合的资产质量的改善，主要是由于(i)本行加强了信贷风险管理政策和措施，包括增强本行信贷审批流程的控制和贷后管理，提高信贷管理系统的风险管理能力，(ii)本行收回不良贷款的努力。本行不良贷款率改善的趋势也受到本行整体贷款组合增长的正面影响。

自2004年12月31日至2005年12月31日，本行正常类贷款占客户贷款总额的比重有所下降，关注类贷款占客户贷款总额的比重有所上升，主要是因为本行采用了更加审慎的贷款分类政策，以进一步加强本行的风险管理。

自2004年12月31日至2007年3月31日，本行损失类个人贷款的增加主要反映了本行个人贷款的持续变化以及其逾期本息随时间变化而逐步增加。由于按照现行政策，个人贷款难以达到核销的标准，本行难以对个人不良贷款进行核销处理。

自2004年12月31日至2007年3月31日，本行的票据贴现都被分类为正常，因为本行贴现的票证全部为银行承兑汇票或者保留对银行的追索权，信用风险很低。

### (3) 本行的公司贷款组合的资产质量的改变

以下的讨论分析了所示期间/年度本行不良公司贷款余额的变动情况。截至2007年3月31日、2006年12月31日、2005年12月31日及2004年12月31日，本行公司贷款分别占本行客户贷款总额的74.9%、74.3%、74.7%和69.7%。此外，截至2007年3月31日、2006年12月31日、2005年12月31日和2004年12月31日的全部票据贴现占本行客户贷款总额的16.7%、16.7%、14.5%和17.6%，它们都被归类为正常类，这一类资产组合的质量近三年及一期以来未发生变化。因此，本行认为本行公司贷款组合的资产质量的变化可基本反映本行全



部客户贷款的质量变化。

下表列出截至所示期间/年度，本行不良公司贷款余额的变动情况：

单位：百万元

|                    | 截至 2007 年<br>3 月 31 日止<br>3 个月期间 | 2006 年度 | 2005 年度 | 2004 年度 |
|--------------------|----------------------------------|---------|---------|---------|
| 期/年初余额             | 3,983                            | 4,275   | 4,553   | 4,791   |
| 降级                 | 29                               | 474     | 409     | 586     |
| 升级                 | -                                | -       | (111)   | -       |
| 回收                 | (103)                            | (410)   | (185)   | (518)   |
| 转出 <sup>(1)</sup>  | -                                | -       | (17)    | (3)     |
| 核销                 | -                                | (359)   | (411)   | (445)   |
| 当期/年新发放贷款的<br>不良贷款 | -                                | 8       | 41      | 142     |
| 汇兑差额               | (1)                              | (5)     | (4)     | -       |
| 期/年末余额             | 3,908                            | 3,983   | 4,275   | 4,553   |
| 不良贷款率              | 3.81%                            | 4.14%   | 5.12%   | 5.99%   |

(1) 不良贷款资产转为抵债资产。

截至 2007 年 3 月 31 日、2006 年 12 月 31 日、2005 年 12 月 31 日和 2004 年 12 月 31 日，本行不良公司贷款余额分别为 39.08 亿元、39.83 亿元、42.75 亿元和 45.53 亿元，一直保持下降的趋势。上述下降的原因主要是本行不良公司贷款的回收和核销，并部分被正常类和关注类贷款降级至不良贷款所抵消。各期/年的回收额主要反映了本行持续回收不良贷款的努力。各期/年核销的数量主要反映了符合监管要求的核销额。2005 年到 2006 年降级的增加反映了：(i) 本行公司贷款组合的增长；(ii) 本行对贷款分类采取了更为审慎的态度。较之 2005 年和 2006 年，2004 年降级的金额较大，当年新发放贷款的不良贷款较高主要反映了政府宏观经济调控措施对某些借款人的影响。2005 年的升级主要是预计一名借款人可以获得政府资金，该借款人于 2006 年初偿还本行贷款。

#### (4) 按产品类型划分的不良贷款分布情况

下表列出截至所示日期止本行按产品类型划分的不良贷款情况：

单位：百万元

|      | 2007 年 3 月 31 日 |            |                          | 2006 年 12 月 31 日 |            |                          | 2005 年 12 月 31 日 |            |                          | 2004 年 12 月 31 日 |            |                          |
|------|-----------------|------------|--------------------------|------------------|------------|--------------------------|------------------|------------|--------------------------|------------------|------------|--------------------------|
|      | 金额              | 占总额<br>百分比 | 不良贷<br>款率 <sup>(1)</sup> | 金额               | 占总额<br>百分比 | 不良贷<br>款率 <sup>(1)</sup> | 金额               | 占总额<br>百分比 | 不良贷<br>款率 <sup>(1)</sup> | 金额               | 占总额<br>百分比 | 不良贷<br>款率 <sup>(1)</sup> |
| 公司贷款 |                 |            |                          |                  |            |                          |                  |            |                          |                  |            |                          |

|                   |              |               |              |              |               |              |              |               |              |              |               |              |
|-------------------|--------------|---------------|--------------|--------------|---------------|--------------|--------------|---------------|--------------|--------------|---------------|--------------|
| 流动资金贷款            | 3,261        | 71.4%         | 6.46%        | 3,295        | 71.0%         | 6.68%        | 3,541        | 72.4%         | 8.08%        | 3,947        | 79.8%         | 9.19%        |
| 固定资产贷款            | 513          | 11.2%         | 1.18%        | 532          | 11.4%         | 1.33%        | 545          | 11.2%         | 1.83%        | 411          | 8.3%          | 1.70%        |
| 贸易融资              | 8            | 0.2%          | 0.86%        | 8            | 0.2%          | 1.66%        | 2            | -             | 0.51%        | 3            | 0.1%          | 0.71%        |
| 其他 <sup>(2)</sup> | 124          | 2.7%          | 1.62%        | 148          | 3.2%          | 2.31%        | 187          | 3.8%          | 1.95%        | 192          | 3.9%          | 2.26%        |
| 小计                | 3,908        | 85.5%         | 3.81%        | 3,983        | 85.8%         | 4.14%        | 4,275        | 87.4%         | 5.12%        | 4,553        | 92.1%         | 5.99%        |
| 票据贴现              | -            | -             | -            | -            | -             | -            | -            | -             | -            | -            | -             | -            |
| 个人贷款              |              |               |              |              |               |              |              |               |              |              |               |              |
| 住房抵押贷款            | 90           | 2.0%          | 0.98%        | 88           | 1.9%          | 0.96%        | 96           | 2.0%          | 1.13%        | 13           | 0.3%          | 0.15%        |
| 汽车消费贷款            | 488          | 10.7%         | 37.02%       | 485          | 10.5%         | 31.13%       | 486          | 9.9%          | 17.66%       | 336          | 6.8%          | 7.85%        |
| 其他 <sup>(3)</sup> | 84           | 1.8%          | 8.50%        | 85           | 1.8%          | 8.67%        | 36           | 0.7%          | 4.80%        | 41           | 0.8%          | 4.53%        |
| 小计                | 662          | 14.5%         | 5.76%        | 658          | 14.2%         | 5.63%        | 618          | 12.6%         | 5.12%        | 390          | 7.9%          | 2.82%        |
| <b>不良贷款总额</b>     | <b>4,570</b> | <b>100.0%</b> | <b>3.34%</b> | <b>4,641</b> | <b>100.0%</b> | <b>3.58%</b> | <b>4,893</b> | <b>100.0%</b> | <b>4.38%</b> | <b>4,943</b> | <b>100.0%</b> | <b>4.53%</b> |

(1) 按照每类不良贷款除以该类客户贷款总额计算。

(2) 包括银团贷款和其他公司贷款等。

(3) 包括个人商用房按揭贷款、个人房产抵押贷款、个人有价单证质押贷款及国家助学贷款等。

本行公司贷款组合中不良贷款率整体从 2004 年 12 月 31 日的 5.99% 下降到 2007 年 3 月 31 日的 3.81%，这主要是由于本行加强风险管理以及持续回收的努力。这些努力主要反映在本行流动资金贷款不良贷款率的稳步改善方面。本行公司贷款不良贷款率的下降也有部分原因是由于本行公司贷款组合整体增长。2004 年 12 月 31 日至 2005 年 12 月 31 日固定资产贷款不良贷款率的上升主要是由于对个别房地产开发商的贷款因其业务经营困难而发生降级。

公司贷款中流动资金贷款的不良贷款率较高。主要原因是，在前身城市信用社时期及本行成立初期，本行贷款业务以流动资金贷款为主，产品比较单一，因此不良贷款也以流动资金不良贷款为主。截至 2006 年末，流动资金贷款中不良贷款 2000 年以前发放业务占 57.8%，2000 年后发放的贷款多分类为正常类和关注类贷款。本行通过加强对流动资金贷款的风险管理和控制，近三年及一期以来实现不良贷款余额与不良贷款率的双降。

本行个人贷款的不良贷款率从 2005 年 12 月 31 日的 5.12% 上升到 2006 年 12 月 31 日的 5.63%，并进一步上升到 2007 年 3 月 31 日的 5.76%，主要是由于本行汽车消费贷款和其他个人贷款的不良贷款率的上升所引起的。从 2005 年 12 月 31 日到 2007 年 3 月 31 日汽车消费贷款不良贷款率的上升主要是由于本行实行

紧缩的汽车消费贷款政策导致汽车消费贷款余额下降所致。其他个人贷款不良贷款率上升主要是由于个人耐用消费品贷款的不良贷款率上升。

截至 2004 年 12 月 31 日的个人贷款不良贷款率从 2.82% 上升到 2005 年 12 月 31 日的 5.12%，主要由于本行汽车消费贷款和个人住房抵押贷款的不良贷款率的上升。从 2004 年 12 月 31 日到 2005 年 12 月 31 日汽车消费贷款不良贷款率的上升主要是因为以下原因：(i) 由于汽车价格普遍下跌导致违约率上升；(ii) 较难实现该类贷款的担保权益；(iii) 不利的信贷环境和本行对汽车消费贷款的谨慎发展政策导致本行汽车消费贷款余额下降。本行住房抵押贷款的不良贷款率的上升的原因除了由于提前还贷造成的余额降低的因素以外，还反映了住房抵押贷款质量固有的变化规律，因为本行的住房抵押贷款正处于其还款周期的早期阶段，不良贷款率略有升高，也说明这是本行的一项新兴业务。

在按照产品类型划分的不良贷款中，本行个人不良贷款中“其他”类不良贷款 2005 年 12 月 31 日的余额为 0.36 亿元，2006 年 12 月 31 日的余额为 0.85 亿元，主要是由于个人耐用消费品不良贷款当年增长 0.45 亿元，该项业务风险暴露后本行已停止办理该项业务，并积极采取措施化解风险。此外，“其他”类个人贷款中的国家助学贷款业务的不良贷款也有小幅增长。

#### (5) 按行业划分的不良公司贷款的分布情况

下表列出截至所示日期，本行按行业划分的不良公司贷款的分布情况：

单位：百万元

|                | 2007 年 3 月 31 日 |        |                      | 2006 年 12 月 31 日 |        |                      | 2005 年 12 月 31 日 |        |                      | 2004 年 12 月 31 日 |        |                      |
|----------------|-----------------|--------|----------------------|------------------|--------|----------------------|------------------|--------|----------------------|------------------|--------|----------------------|
|                | 金额              | 占总额百分比 | 不良贷款率 <sup>(1)</sup> | 金额               | 占总额百分比 | 不良贷款率 <sup>(1)</sup> | 金额               | 占总额百分比 | 不良贷款率 <sup>(1)</sup> | 金额               | 占总额百分比 | 不良贷款率 <sup>(1)</sup> |
| 房地产业           | 808             | 20.7%  | 3.95%                | 852              | 21.4%  | 4.75%                | 900              | 21.1%  | 6.15%                | 807              | 17.7%  | 4.97%                |
| 综合业            |                 |        |                      |                  |        |                      |                  |        |                      |                  |        |                      |
| 电力、燃气和水的生产和供应业 | 0               | 0.0%   | -                    | 0                | 0.0%   | -                    | 0                | 0.0%   | -                    | 0                | 0.0%   | -                    |
| 公共管理和社会组织      | 0               | 0.0%   | -                    | 0                | 0.0%   | -                    | 0                | 0.0%   | -                    | 0                | 0.0%   | -                    |
| 水利、环境和公共设施管理业  | 42              | 1.1%   | 0.22%                | 42               | 1.0%   | 0.35%                | 42               | 1.0%   | 0.67%                | 45               | 1.0%   | 0.74%                |
| 小计             | 42              | 1.1%   | 0.22%                | 42               | 1.0%   | 0.25%                | 42               | 1.0%   | 0.35%                | 45               | 1.0%   | 0.47%                |

|                   | 2007年3月31日   |               |                      | 2006年12月31日  |               |                      | 2005年12月31日  |               |                      | 2004年12月31日  |               |                      |
|-------------------|--------------|---------------|----------------------|--------------|---------------|----------------------|--------------|---------------|----------------------|--------------|---------------|----------------------|
|                   | 金额           | 占总额百分比        | 不良贷款率 <sup>(1)</sup> | 金额           | 占总额百分比        | 不良贷款率 <sup>(1)</sup> | 金额           | 占总额百分比        | 不良贷款率 <sup>(1)</sup> | 金额           | 占总额百分比        | 不良贷款率 <sup>(1)</sup> |
| 制造业               | 312          | 8.0%          | 1.99%                | 313          | 7.9%          | 2.17%                | 325          | 7.6%          | 2.87%                | 307          | 6.7%          | 2.89%                |
| 交通运输、仓储和邮政业       | 62           | 1.6%          | 0.66%                | 63           | 1.6%          | 0.68%                | 4            | 0.1%          | 0.03%                | 6            | 0.1%          | 0.07%                |
| 贸易企业              | 1,568        | 40.1%         | 20.67%               | 1,531        | 38.5%         | 19.44%               | 1,691        | 39.6%         | 22.92%               | 1,875        | 41.2%         | 25.47%               |
| 电脑软件业及电信业         | 150          | 3.8%          | 1.85%                | 148          | 3.7%          | 1.91%                | 227          | 5.3%          | 2.99%                | 343          | 7.5%          | 3.92%                |
| 建筑业               | 7            | 0.2%          | 0.11%                | 9            | 0.2%          | 0.12%                | 9            | 0.2%          | 0.20%                | 9            | 0.2%          | 0.25%                |
| 教育                | 0            | 0.0%          | -                    | 0            | 0.0%          | -                    | 7            | 0.1%          | 0.24%                | 7            | 0.2%          | 0.27%                |
| 医疗                | 0            | 0.0%          | -                    | 6            | 0.1%          | 0.79%                | 0            | 0.0%          | -                    | 0            | 0.0%          | -                    |
| 金融业               | 70           | 1.8%          | 16.56%               | 70           | 1.8%          | 18.69%               | 0            | 0.0%          | -                    | 0            | 0.0%          | -                    |
| 其他 <sup>(2)</sup> | 889          | 22.7%         | 7.45%                | 949          | 23.8%         | 8.36%                | 1,070        | 25.0%         | 11.55%               | 1,154        | 25.4%         | 15.05%               |
| <b>不良公司贷款合计</b>   | <b>3,908</b> | <b>100.0%</b> | <b>3.81%</b>         | <b>3,983</b> | <b>100.0%</b> | <b>4.14%</b>         | <b>4,275</b> | <b>100.0%</b> | <b>5.12%</b>         | <b>4,553</b> | <b>100.0%</b> | <b>5.99%</b>         |

(1) 按照每类不良贷款除以该类客户贷款总额计算。

(2) 包括居民服务和其他服务业；农、林、牧、渔业；文化、体育和娱乐业；住宿和餐饮业；租赁和商务服务业等。

2004年12月31日至2005年12月31日，本行对房地产业贷款的不良贷款率增加主要是由于个别房地产开发商业务经营遇到了困难，导致本行对其贷款评级下调。

2005年12月31日至2006年12月31日，本行对金融行业贷款的不良贷款率上升的原因是，国家对一户企业的支持性政策尚未到位导致本行对其贷款评级下调。

上表中所列制造业包括狭义制造业和采矿业。2005年12月31日，狭义制造业贷款总额为104.71亿元，不良贷款余额为3.25亿元，不良贷款率为3.11%；2004年12月31日，狭义制造业贷款总额为102.03亿元，不良贷款余额为3.07亿元，不良贷款率为3.01%。2005年12月31日的不良贷款余额比2004年12月31日的余额有所上升，主要原因是对某些业务经营遇到困难的制造业客户的贷款评级下调。广义的制造业包括采矿业，截至2005年12月31日和2004年12月31日，采矿业贷款总额分别为8.93亿元和3.93亿元，不良贷款余额均为0。截至2005年12月31日的采矿业贷款总额比2004年12月31日的余额有较大幅度增长，且未产生不良贷款，因此，上表中广义制造业贷款2005年末的不良贷款率为2.87%，比2004年末的2.89%略有下降。

近三年一期末，本行对贸易行业贷款的不良贷款率均较高，主要是因为本行历史遗留问题以及贸易行业自身的经营风险。本行在前身城市信用社时期发放的贷款当中，遗留下来的贸易行业不良贷款较多，如前十大不良贷款客户中的一户客户按行业划分也属于贸易行业，对贸易行业的不良贷款率影响较大。

鉴于银行同业及本行的贸易行业不良贷款率均较高，本行通过完善信贷政策，规范市场准入，严格贷款审批等工作，对贸易行业的贷款风险进行控制，截至2007年3月31日、2006年12月31日、2005年12月31日和2004年12月31日，贸易行业贷款占公司贷款比重分别为7.4%、8.2%、8.8%和9.7%，保持下降趋势，且余额保持相对稳定。针对贸易行业风险较高的特点，本行将继续实施严格的准入制度，并根据贷后风险监测情况，对高风险客户实施市场退出战略。

对贸易行业贷款的审查重点包括：行业变化以及企业所处行业地位，上下游关联关系情况，融资需求的时间性，属于铺底资金、周转资金还是季节性存货融资，对铺底资金需求严格限制；应收账款周转、存货周转和经营周期情况，根据经营周期确定贷款期限的合理性等；存货销售的对象、价格和前景，实际销售小于或将小于预期销售时的风险和对策，存货本身的风险，如过时、变质、冷背呆滞、跌价准备等；购销合同情况。

2004年12月31日至2006年12月31日，本行对公司贷款中的“其他”行业贷款的不良贷款率下降的主要原因是本行不断加强风险管理，以及本行持续不断的回收贷款的努力。

按照行业划分的不良公司贷款中，“其他”类不良贷款明细情况如下：

单位：百万元

|             | 2007年3月31日 |        |                      | 2006年12月31日 |        |                      | 2005年12月31日 |        |                      | 2004年12月31日 |        |                      |
|-------------|------------|--------|----------------------|-------------|--------|----------------------|-------------|--------|----------------------|-------------|--------|----------------------|
|             | 金额         | 占总额百分比 | 不良贷款率 <sup>(1)</sup> | 金额          | 占总额百分比 | 不良贷款率 <sup>(1)</sup> | 金额          | 占总额百分比 | 不良贷款率 <sup>(1)</sup> | 金额          | 占总额百分比 | 不良贷款率 <sup>(1)</sup> |
| 居民服务业和其他服务业 | 33         | 3.7%   | 21.12%               | 40          | 4.2%   | 17.98%               | 52          | 4.9%   | 24.56%               | 64          | 5.6%   | 29.85%               |
| 农、林、牧、渔业    | 10         | 1.1%   | 1.51%                | 10          | 1.1%   | 1.55%                | 7           | 0.7%   | 0.68%                | 7           | 0.6%   | 1.16%                |
| 文化、体育和娱乐业   | 64         | 7.2%   | 17.32%               | 69          | 7.2%   | 21.71%               | 76          | 7.1%   | 21.23%               | 102         | 8.8%   | 13.83%               |
| 住宿和餐饮       | 21         | 2.3%   | 4.36%                | 20          | 2.1%   | 5.33%                | 41          | 3.8%   | 7.00%                | 172         | 14.9%  | 41.75%               |

|           | 2007年3月31日 |        |                      | 2006年12月31日 |        |                      | 2005年12月31日 |        |                      | 2004年12月31日 |        |                      |
|-----------|------------|--------|----------------------|-------------|--------|----------------------|-------------|--------|----------------------|-------------|--------|----------------------|
|           | 金额         | 占总额百分比 | 不良贷款率 <sup>(1)</sup> | 金额          | 占总额百分比 | 不良贷款率 <sup>(1)</sup> | 金额          | 占总额百分比 | 不良贷款率 <sup>(1)</sup> | 金额          | 占总额百分比 | 不良贷款率 <sup>(1)</sup> |
| 业         |            |        |                      |             |        |                      |             |        |                      |             |        |                      |
| 租赁和商务服务业  | 761        | 85.7%  | 7.40%                | 810         | 85.4%  | 8.27%                | 894         | 83.5%  | 12.68%               | 810         | 70.1%  | 14.24%               |
| 其他类不良贷款合计 | 889        | 100.0% | 7.45%                | 949         | 100.0% | 8.36%                | 1,070       | 100.0% | 11.55%               | 1,154       | 100.0% | 15.05%               |

(1) 按照每类不良贷款除以该类客户贷款总额计算。

#### (6) 按担保方式划分的不良贷款分布情况

下表列出截至所示日期，本行按担保方式划分的不良贷款分布情况：

单位：百万元

|                     | 2007年3月31日 |        |                      | 2006年12月31日 |        |                      | 2005年12月31日 |        |                      | 2004年12月31日 |        |                      |
|---------------------|------------|--------|----------------------|-------------|--------|----------------------|-------------|--------|----------------------|-------------|--------|----------------------|
|                     | 金额         | 占总额百分比 | 不良贷款率 <sup>(1)</sup> | 金额          | 占总额百分比 | 不良贷款率 <sup>(1)</sup> | 金额          | 占总额百分比 | 不良贷款率 <sup>(1)</sup> | 金额          | 占总额百分比 | 不良贷款率 <sup>(1)</sup> |
| 信用贷款                | 1,035      | 22.7%  | 2.23%                | 1,118       | 24.1%  | 2.48%                | 1,413       | 28.9%  | 3.56%                | 1,375       | 27.8%  | 3.38%                |
| 保证贷款                | 1,790      | 39.1%  | 4.34%                | 1,768       | 38.1%  | 4.75%                | 1,858       | 38.0%  | 5.25%                | 2,292       | 46.4%  | 8.11%                |
| 抵押贷款 <sup>(2)</sup> | 1,572      | 34.4%  | 6.34%                | 1,582       | 34.1%  | 6.69%                | 1,499       | 30.6%  | 7.81%                | 1,149       | 23.2%  | 6.56%                |
| 质押贷款                | 173        | 3.8%   | 0.71%                | 173         | 3.7%   | 0.73%                | 123         | 2.5%   | 0.70%                | 127         | 2.6%   | 0.56%                |
| 不良贷款总额              | 4,570      | 100.0% | 3.34%                | 4,641       | 100.0% | 3.58%                | 4,893       | 100.0% | 4.38%                | 4,943       | 100.0% | 4.53%                |

(1) 按照每类不良贷款除以该类客户贷款总额计算。

(2) 由于本行个人贷款主要为以房地产及汽车所抵押的贷款，在本表中个人贷款全部计为抵押贷款。

保证贷款不良贷款率的整体下降主要是由于：(i) 本行提高信贷风险评估和控制能力，以及加强信贷风险管理政策和程序；(ii) 本行持续的回收贷款的努力和本类贷款组合中不良贷款核销。

抵押贷款不良贷款率从2004年12月31日的6.56%上升到2005年12月31日的7.81%主要是因为：房地产开发贷款、汽车消费贷款和住房抵押贷款的违约率上升。

#### (7) 十大不良贷款借款人

下表列出截至2007年3月31日，本行的十大不良贷款的借款人及其未偿还额：

单位：百万元

|                      | 行业             | 金额           | 分类    | 占客户贷款总额百分比  | 占监管资本百分比 <sup>(1)</sup> |
|----------------------|----------------|--------------|-------|-------------|-------------------------|
| 借款人 A                | 批发和零售业         | 762          | 损失    | 0.6%        | 5.01%                   |
| 借款人 B                | 租赁和商务服务业       | 253          | 损失    | 0.2%        | 1.66%                   |
| 借款人 C <sup>(2)</sup> | 房地产业           | 200          | 次级    | 0.1%        | 1.32%                   |
| 借款人 D <sup>(2)</sup> | 房地产业           | 149          | 次级    | 0.1%        | 0.98%                   |
| 借款人 E                | 批发和零售业         | 140          | 次级    | 0.1%        | 0.92%                   |
| 借款人 F                | 房地产业           | 127          | 可疑    | 0.1%        | 0.83%                   |
| 借款人 G                | 房地产业           | 126          | 次级    | 0.1%        | 0.83%                   |
| 借款人 H                | 租赁和商务服务业       | 125          | 损失    | 0.1%        | 0.82%                   |
| 借款人 I                | 制造业            | 86           | 次级    | 0.1%        | 0.57%                   |
| 借款人 J                | 信息传输、计算机服务和软件业 | 86           | 次级、可疑 | 0.1%        | 0.57%                   |
| <b>小计</b>            |                | <b>2,054</b> |       | <b>1.6%</b> | <b>13.52%</b>           |
| <b>不良贷款总额</b>        |                | <b>4,570</b> |       |             |                         |

(1) 代表贷款额占本行监管资本的比例，本行依据 2004 年 3 月中国银监会发布的《资本充足率管理办法》要求，并以按照中国企业会计准则的财务报告计算监管资本，并作为递交本行给中国银监会的定期报告的一部分。

(2) 借款人 C 和 D 属于同一集团的成员。

#### (8) 贷款年限情况

下表列出截至所示日期止，本行客户贷款年限情况：

单位：百万元

|                             | 2007 年 3 月 31 日 |               | 2006 年 12 月 31 日 |               | 2005 年 12 月 31 日 |               | 2004 年 12 月 31 日 |               |
|-----------------------------|-----------------|---------------|------------------|---------------|------------------|---------------|------------------|---------------|
|                             | 金额              | 占总额百分比        | 金额               | 占总额百分比        | 金额               | 占总额百分比        | 金额               | 占总额百分比        |
| 未到期贷款                       | 133,093         | 97.2%         | 125,726          | 96.9%         | 107,384          | 96.0%         | 104,390          | 95.8%         |
| 逾期贷款                        |                 |               |                  |               |                  |               |                  |               |
| 逾期 1 到 90 天 <sup>(1)</sup>  | 88              | 0.1%          | 232              | 0.2%          | 131              | 0.1%          | 580              | 0.5%          |
| 逾期 91 天到 1 年 <sup>(1)</sup> | 298             | 0.2%          | 68               | 0.1%          | 325              | 0.3%          | 324              | 0.3%          |
| 逾期 1 到 3 年 <sup>(1)</sup>   | 1,062           | 0.8%          | 1,016            | 0.8%          | 861              | 0.8%          | 225              | 0.2%          |
| 逾期 3 年或以上 <sup>(1)</sup>    | 2,383           | 1.7%          | 2,535            | 2.0%          | 3,082            | 2.8%          | 3,507            | 3.2%          |
| 小计 <sup>(1)</sup>           | 3,831           | 2.8%          | 3,851            | 3.1%          | 4,399            | 4.0%          | 4,636            | 4.2%          |
| 逾期 91 天或以上 <sup>(1)</sup>   | 3,743           | 2.7%          | 3,619            | 2.9%          | 4,268            | 3.9%          | 4,056            | 3.7%          |
| <b>客户贷款总额</b>               | <b>136,924</b>  | <b>100.0%</b> | <b>129,577</b>   | <b>100.0%</b> | <b>111,783</b>   | <b>100.0%</b> | <b>109,026</b>   | <b>100.0%</b> |

(1) 指本金逾期的贷款的本金金额。利息逾期而本金未逾期的贷款未包括在内。就分期偿还的贷款而言，只有逾期的部分作为逾期贷款，未逾期的部分归入即期贷款。

### 3. 贷款减值损失准备

本行依据中国企业会计准则第 22 号有关减值的概念来衡量贷款减值、决定贷款减值损失准备水准以及确认年内计提的准备金。

本行在资产负债表中呈报扣除减值损失准备后的贷款净额。如果贷款首次被确认出现影响还款的因素并有客观证据显示出减值迹象，而该事件将对个别数额重大的公司贷款及票据贴现的未来现金流预测产生影响，本行将对该项贷款及票据贴现计提减值损失准备。

贷款减值损失准备以贷款的账面价值与其预计可收回金额的差额计量。预计可收回金额为贷款的未来现金流现值，包括而限于以各类担保方式担保的回收价值。

除非已知情况显示在每次评估之间的报告期间已经发生减值损失，本行只定期对贷款组合的减值情况进行评估。对于组合中单笔贷款的现金流尚未发现减少的贷款组合，本行对该组合是否存在预计未来现金流减少的迹象进行判断，以确定是否需要计提减值准备。发生减值损失的证据包括有可观察数据表明该组合中借款人的支付状况发生了不利的变化（例如，借款人不按规定还款），或出现了可能导致组合内贷款违约的国家或地方经济状况的不利变化等。对具有相近似的信用风险特征和客观减值证据的贷款组合资产，管理层采用此类资产的历史损失经验作为测算该贷款组合未来现金流的基础。本行会定期审阅对未来现金流的金额和时间进行估计所使用的方法和假设，以减少估计贷款减值损失和实际贷款价值损失情况之间的差异。

#### (1) 按照贷款五级分类的贷款减值损失准备分布情况

下表列出截至所示日期止按照贷款五级分类划分的贷款减值损失准备分布：

单位：百万元

|     | 2007年3月31日 |        |                     | 2006年12月31日 |        |                     | 2005年12月31日 |        |                     | 2004年12月31日 |        |                     |
|-----|------------|--------|---------------------|-------------|--------|---------------------|-------------|--------|---------------------|-------------|--------|---------------------|
|     | 金额         | 占总额百分比 | 准备金率 <sup>(1)</sup> | 金额          | 占总额百分比 | 准备金率 <sup>(1)</sup> | 金额          | 占总额百分比 | 准备金率 <sup>(1)</sup> | 金额          | 占总额百分比 | 准备金率 <sup>(1)</sup> |
| 正常类 | 580        | 14.5%  | 0.45%               | 548         | 13.5%  | 0.45%               | 557         | 13.9%  | 0.53%               | 846         | 20.5%  | 0.82%               |
| 关注类 | 40         | 1.0%   | 1.21%               | 47          | 1.2%   | 1.18%               | 82          | 2.0%   | 3.17%               | 14          | 0.4%   | 1.14%               |
| 次级类 | 326        | 8.2%   | 26.10%              | 316         | 7.8%   | 25.66%              | 333         | 8.3%   | 24.32%              | 286         | 6.9%   | 22.02%              |
| 可疑类 | 587        | 14.7%  | 68.49%              | 660         | 16.3%  | 70.86%              | 946         | 23.6%  | 69.01%              | 982         | 23.7%  | 59.98%              |
| 损失类 | 2,464      | 61.6%  | 100.00%             | 2,479       | 61.2%  | 100.00%             | 2,093       | 52.2%  | 97.27%              | 2,005       | 48.5%  | 99.88%              |



|          | 2007年3月31日 |        |                     | 2006年12月31日 |        |                     | 2005年12月31日 |        |                     | 2004年12月31日 |        |                     |
|----------|------------|--------|---------------------|-------------|--------|---------------------|-------------|--------|---------------------|-------------|--------|---------------------|
|          | 金额         | 占总额百分比 | 准备金率 <sup>(1)</sup> | 金额          | 占总额百分比 | 准备金率 <sup>(1)</sup> | 金额          | 占总额百分比 | 准备金率 <sup>(1)</sup> | 金额          | 占总额百分比 | 准备金率 <sup>(1)</sup> |
| 减值损失准备总额 | 3,997      | 100.0% | 2.92%               | 4,050       | 100.0% | 3.13%               | 4,011       | 100.0% | 3.59%               | 4,133       | 100.0% | 3.79%               |

(1) 按照每类贷款的贷款减值损失准备金额除以该类客户贷款总额计算。

下表列出截至所示日期止按照产品类别及贷款类别划分的贷款减值损失准备分布：

单位：百万元

|                 | 2007年3月31日   |               |                     | 2006年12月31日  |               |                     | 2005年12月31日  |               |                     | 2004年12月31日  |               |                     |
|-----------------|--------------|---------------|---------------------|--------------|---------------|---------------------|--------------|---------------|---------------------|--------------|---------------|---------------------|
|                 | 金额           | 占总额百分比        | 准备金率 <sup>(1)</sup> | 金额           | 占总额百分比        | 准备金率 <sup>(1)</sup> | 金额           | 占总额百分比        | 准备金率 <sup>(1)</sup> | 金额           | 占总额百分比        | 准备金率 <sup>(1)</sup> |
| <b>公司贷款</b>     |              |               |                     |              |               |                     |              |               |                     |              |               |                     |
| 正常类             | 515          | 12.9%         | 0.54%               | 479          | 11.8%         | 0.54%               | 382          | 9.5%          | 0.50%               | 713          | 17.3%         | 1.01%               |
| 关注类             | 16           | 0.4%          | 0.51%               | 19           | 0.5%          | 0.50%               | 12           | 0.3%          | 0.50%               | 11           | 0.3%          | 1.02%               |
| 次级类             | 296          | 7.4%          | 25.47%              | 289          | 7.1%          | 25.14%              | 291          | 7.2%          | 22.50%              | 270          | 6.5%          | 23.93%              |
| 可疑类             | 544          | 13.6%         | 67.16%              | 608          | 15.0%         | 69.55%              | 802          | 20.0%         | 69.70%              | 948          | 22.9%         | 65.86%              |
| 损失类             | 1,936        | 48.4%         | 100.00%             | 1,961        | 48.4%         | 100.00%             | 1,832        | 45.7%         | 100.00%             | 1,985        | 48.0%         | 100.00%             |
| 小计              | 3,307        | 82.7%         | 3.22%               | 3,356        | 82.8%         | 3.49%               | 3,319        | 82.7%         | 3.97%               | 3,927        | 95.0%         | 5.17%               |
| <b>票据贴现</b>     | 0            | 0.0%          | 0.00%               | 0            | 0.0%          | 0.00%               | 0            | 0.0%          | 0.00%               | 0            | 0.0%          | 0.00%               |
| <b>个人贷款</b>     |              |               |                     |              |               |                     |              |               |                     |              |               |                     |
| 正常类             | 65           | 1.6%          | 0.61%               | 69           | 1.7%          | 0.64%               | 175          | 4.4%          | 1.55%               | 133          | 3.2%          | 1.00%               |
| 关注类             | 24           | 0.6%          | 17.67%              | 28           | 0.7%          | 21.82%              | 70           | 1.7%          | 35.21%              | 3            | 0.1%          | 2.00%               |
| 次级类             | 30           | 0.8%          | 34.77%              | 27           | 0.7%          | 32.99%              | 42           | 1.1%          | 54.42%              | 16           | 0.4%          | 9.32%               |
| 可疑类             | 43           | 1.1%          | 90.63%              | 52           | 1.3%          | 90.74%              | 144          | 3.6%          | 65.36%              | 34           | 0.8%          | 17.09%              |
| 损失类             | 528          | 13.2%         | 100.00%             | 518          | 12.8%         | 100.00%             | 261          | 6.5%          | 81.67%              | 20           | 0.5%          | 89.09%              |
| 小计              | 690          | 17.3%         | 6.01%               | 694          | 17.2%         | 5.95%               | 692          | 17.3%         | 5.74%               | 206          | 5.0%          | 1.49%               |
| <b>减值损失准备总额</b> | <b>3,997</b> | <b>100.0%</b> | <b>2.92%</b>        | <b>4,050</b> | <b>100.0%</b> | <b>3.13%</b>        | <b>4,011</b> | <b>100.0%</b> | <b>3.59%</b>        | <b>4,133</b> | <b>100.0%</b> | <b>3.79%</b>        |

(1) 按照每类贷款的贷款减值损失准备金额除以该类客户贷款总额计算。

## (2) 减值损失准备的变化

本行的财务报表中列出了客户贷款减值损失准备的净额。减值损失准备净额表示了一段时期期初和期末的客户贷款减值损失准备余额的差额。本行未单独考虑总的准备金（除贷款损失准备之外）以及损失准备的转回（从贷款损失准备中释放）。

下表列出所示各期间/年度本行客户贷款减值损失准备的变动。

单位：百万元

|                     | 截至 2007 年 3 月<br>31 日的 3 个月期间 | 2006 年度      | 2005 年度      | 2004 年度      |
|---------------------|-------------------------------|--------------|--------------|--------------|
| 期/年初余额              | 4,050                         | 4,011        | 4,133        | 4,182        |
| (+) 本期/年计提/(转回)     | (18)                          | 451          | 361          | 499          |
| (+) 本期/年收回已核销       | 1                             | 19           | 1            | 1            |
| (-) 本期/年核销          | -                             | (359)        | (411)        | (446)        |
| (-) 本期/年释放的减值准备折现利息 | (19)                          | (71)         | (76)         | (103)        |
| (+) 汇率变化及其他调整       | (17)                          | (1)          | 3            | -            |
| <b>期/年末余额</b>       | <b>3,997</b>                  | <b>4,050</b> | <b>4,011</b> | <b>4,133</b> |

### (3) 按产品类型划分的贷款减值损失准备分布情况

下表列出截至所示日期止，本行按照产品类型划分的贷款减值损失准备：

单位：百万元

|                      | 2007 年 3 月 31 日 |               |                          | 2006 年 12 月 31 日 |               |                          | 2005 年 12 月 31 日 |               |                          | 2004 年 12 月 31 日 |               |                          |
|----------------------|-----------------|---------------|--------------------------|------------------|---------------|--------------------------|------------------|---------------|--------------------------|------------------|---------------|--------------------------|
|                      | 金额              | 占总额<br>百分比    | 拨备覆<br>盖率 <sup>(1)</sup> | 金额               | 占总额<br>百分比    | 拨备覆<br>盖率 <sup>(1)</sup> | 金额               | 占总额<br>百分比    | 拨备覆<br>盖率 <sup>(1)</sup> | 金额               | 占总额<br>百分比    | 拨备覆<br>盖率 <sup>(1)</sup> |
| <b>公司贷款</b>          |                 |               |                          |                  |               |                          |                  |               |                          |                  |               |                          |
| 流动资金<br>贷款           | 2,779           | 69.5%         | 85.19%                   | 2,847            | 70.3%         | 86.40%                   | 2,943            | 73.4%         | 83.15%                   | 3,434            | 83.1%         | 87.00%                   |
| 固定资产<br>贷款           | 385             | 9.6%          | 75.05%                   | 362              | 8.9%          | 68.02%                   | 230              | 5.7%          | 42.09%                   | 273              | 6.6%          | 66.36%                   |
| 贸易融资                 | 5               | 0.1%          | 62.50%                   | 4                | 0.1%          | 53.66%                   | 3                | 0.1%          | 152.80%                  | 5                | 0.1%          | 189.97%                  |
| 其他 <sup>(2)</sup>    | 138             | 3.5%          | 111.29%                  | 143              | 3.5%          | 96.71%                   | 143              | 3.5%          | 76.25%                   | 215              | 5.2%          | 111.85%                  |
| 小计                   | 3,307           | 82.7%         | 84.62%                   | 3,356            | 82.8%         | 84.26%                   | 3,319            | 82.7%         | 77.65%                   | 3,927            | 95.0%         | 86.25%                   |
| <b>票据贴现</b>          | 0               | 0.0%          |                          | 0                | 0.0%          |                          | 0                | 0.0%          |                          | 0                | 0.0%          |                          |
| <b>个人贷款</b>          |                 |               |                          |                  |               |                          |                  |               |                          |                  |               |                          |
| 住房抵押<br>贷款           | 124             | 3.1%          | 137.78%                  | 122              | 3.0%          | 139.60%                  | 144              | 3.6%          | 149.61%                  | 97               | 2.3%          | 735.62%                  |
| 汽车消费<br>贷款           | 520             | 13.0%         | 106.98%                  | 528              | 13.1%         | 108.83%                  | 510              | 12.8%         | 105.02%                  | 86               | 2.1%          | 25.72%                   |
| 其他 <sup>(3)</sup>    | 46              | 1.2%          | 54.76%                   | 44               | 1.1%          | 52.37%                   | 38               | 0.9%          | 105.05%                  | 23               | 0.6%          | 56.17%                   |
| 小计                   | 690             | 17.3%         | 104.38%                  | 694              | 17.2%         | 105.47%                  | 692              | 17.3%         | 111.97%                  | 206              | 5.0%          | 52.82%                   |
| <b>减值损失<br/>准备总额</b> | <b>3,997</b>    | <b>100.0%</b> | <b>87.46%</b>            | <b>4,050</b>     | <b>100.0%</b> | <b>87.27%</b>            | <b>4,011</b>     | <b>100.0%</b> | <b>81.97%</b>            | <b>4,133</b>     | <b>100.0%</b> | <b>83.61%</b>            |

(1) 按照每类贷款减值损失准备金额除以该类贷款中的不良贷款金额计算。

(2) 包括银团贷款和其他公司贷款等。

(3) 包括个人商用按揭贷款、个人房产抵押贷款、个人有价单证质押贷款及国家助学贷款等。

### (4) 按行业划分的公司贷款减值损失准备分布情况

下表列出截至所示日期止，本行按照行业划分的公司贷款减值损失准备：

单位：百万元

|                                   | 2007年3月31日   |                |                          | 2006年12月31日  |                |                          | 2005年12月31日  |                |                          | 2004年12月31日  |                |                          |
|-----------------------------------|--------------|----------------|--------------------------|--------------|----------------|--------------------------|--------------|----------------|--------------------------|--------------|----------------|--------------------------|
|                                   | 金额           | 占总<br>额百<br>分比 | 拨备覆<br>盖率 <sup>(1)</sup> | 金额           | 占总<br>额百<br>分比 | 拨备覆<br>盖率 <sup>(1)</sup> | 金额           | 占总<br>额百<br>分比 | 拨备覆<br>盖率 <sup>(1)</sup> | 金额           | 占总<br>额百<br>分比 | 拨备覆<br>盖率 <sup>(1)</sup> |
| 房地产业                              | 512          | 15.5%          | 63.34%                   | 526          | 15.7%          | 61.78%                   | 313          | 9.4%           | 34.75%                   | 382          | 9.7%           | 47.36%                   |
| 综合业                               |              |                |                          |              |                |                          |              |                |                          |              |                |                          |
| 电力、燃<br>气及水的<br>生产和供<br>应业        | 24           | 0.7%           | —                        | 25           | 0.7%           | —                        | 29           | 0.9%           | —                        | 36           | 0.9%           | —                        |
| 公共管理<br>和社会组<br>织                 | 0            | 0.0%           | —                        | 0            | 0.0%           | —                        | 0            | 0.0%           | —                        | 1            | 0.0%           | —                        |
| 水利、环<br>境和公共<br>设施管理<br>业         | 108          | 3.3%           | 259.00%                  | 92           | 2.8%           | 222.56%                  | 56           | 1.6%           | 134.16%                  | 80           | 2.1%           | 179.65%                  |
| 小计                                | 132          | 4.0%           | 316.83%                  | 117          | 3.5%           | 282.22%                  | 85           | 2.5%           | 203.50%                  | 117          | 3.0%           | 262.66%                  |
| 制造业                               | 263          | 8.0%           | 84.36%                   | 269          | 8.0%           | 85.81%                   | 254          | 7.6%           | 78.00%                   | 312          | 7.9%           | 101.60%                  |
| 交通运输、<br>仓储和邮政<br>业               | 74           | 2.2%           | 118.87%                  | 74           | 2.2%           | 117.99%                  | 66           | 2.0%           | 1721.78%                 | 88           | 2.2%           | 1529.96%                 |
| 贸易企业                              | 1,294        | 39.1%          | 82.47%                   | 1,311        | 39.1%          | 85.64%                   | 1,438        | 43.3%          | 85.01%                   | 1,693        | 43.1%          | 90.27%                   |
| 电脑软件业<br>及电信业                     | 174          | 5.3%           | 116.33%                  | 165          | 4.9%           | 111.62%                  | 249          | 7.5%           | 109.34%                  | 298          | 7.6%           | 86.67%                   |
| 建筑业                               | 42           | 1.3%           | 568.69%                  | 46           | 1.4%           | 530.05%                  | 28           | 0.9%           | 325.44%                  | 41           | 1.1%           | 477.25%                  |
| 教育                                | 14           | 0.4%           | —                        | 15           | 0.5%           | —                        | 15           | 0.4%           | 216.94%                  | 27           | 0.7%           | 393.11%                  |
| 医疗                                | 4            | 0.1%           | —                        | 5            | 0.2%           | 90.66%                   | 4            | 0.1%           | —                        | 8            | 0.2%           | —                        |
| 金融业                               | 16           | 0.5%           | 22.72%                   | 16           | 0.5%           | 22.36%                   | 3            | 0.1%           | —                        | 8            | 0.2%           | —                        |
| 其他 <sup>(2)</sup>                 | 782          | 23.6%          | 88.01%                   | 812          | 24.0%          | 85.38%                   | 866          | 26.2%          | 80.87%                   | 953          | 24.3%          | 82.59%                   |
| <b>公司贷款减<br/>  值损失准备<br/>  总额</b> | <b>3,307</b> | <b>100.0%</b>  | <b>84.63%</b>            | <b>3,356</b> | <b>100.0%</b>  | <b>84.26%</b>            | <b>3,319</b> | <b>100.0%</b>  | <b>77.65%</b>            | <b>3,927</b> | <b>100.0%</b>  | <b>86.25%</b>            |

(1) 按照每类贷款减值损失准备金额除以该类贷款中的不良贷款金额计算。

(2) 包括租赁和商业服务业；农、林、牧、渔业；住房服务业；文化、体育和娱乐业；住宿和餐饮业等。

本行对不良贷款逐笔计提减值损失准备，计提方式为测算该笔贷款的未来现金流现值，包括而限于以各类担保方式担保的回收价值。对于正常类的贷款，主要采取组合计提的方式计提准备金。在进行组合计提时，本行综合考虑贷款质量的整体变动情况，而并非按照单一行业的贷款质量变动及风险情况进行计提。

而拨备覆盖率等于准备金余额除以不良贷款余额，在正常类贷款均按照相同准备金率计提准备金的情况下，如果某个行业不良贷款率较高意味着该行业的不良贷款余额较高，在计算拨备覆盖率时，以不良贷款余额作为分母，往往导致该行业的拨备覆盖率较不良贷款余额较低的行业偏低。

#### 4. 证券投资

本行证券投资包括以人民币和外币计价的上市和非上市证券。截至 2007 年 3 月 31 日、2006 年 12 月 31 日、2005 年 12 月 31 日和 2004 年 12 月 31 日，扣除减值准备后的证券投资分别占本行资产总额的 28.0%、27.4%、20.8%和 17.3%。本行根据对证券的持有意图以及中国企业会计准则第 22 号将证券投资分为 (i) 可供出售投资；(ii) 持有至到期投资和 (iii) 贷款和应收款项类投资。2006 年 12 月 31 日，本行将全部持有至到期投资重分类为可供出售投资。

下表列出截至所示日期止，本行证券投资组合的构成情况。

单位：百万元

|               | 2007 年 3 月 31 日 |               | 2006 年 12 月 31 日 |               | 2005 年 12 月 31 日 |               | 2004 年 12 月 31 日 |               |
|---------------|-----------------|---------------|------------------|---------------|------------------|---------------|------------------|---------------|
|               | 金额              | 占总额百分比        | 金额               | 占总额百分比        | 金额               | 占总额百分比        | 金额               | 占总额百分比        |
| 可供出售投资        | 72,478          | 97.9%         | 73,298           | 98.1%         | 9,636            | 19.8%         | 7,466            | 21.2%         |
| 持有至到期投资       | -               | -             | -                | -             | 37,887           | 78.0%         | 26,844           | 76.3%         |
| 贷款和应收款项类投资    | 1,520           | 2.1%          | 1,441            | 1.9%          | 1,062            | 2.2%          | 896              | 2.5%          |
| <b>证券投资总额</b> | <b>73,998</b>   | <b>100.0%</b> | <b>74,739</b>    | <b>100.0%</b> | <b>48,585</b>    | <b>100.0%</b> | <b>35,206</b>    | <b>100.0%</b> |

截至 2007 年 3 月 31 日本行证券投资总额为 739.98 亿元，较 2006 年 12 月 31 日的余额下降 1.0%，主要是由于可供出售投资余额有所下降，并部分地为贷款和应收款项类投资的增长所抵消。截至 2006 年 12 月 31 日，本行证券投资总额为 747.39 亿元，较 2005 年 12 月 31 日的 485.85 亿元上升 53.8%。截至 2005 年 12 月 31 日的证券投资总额比 2004 年 12 月 31 日的 352.06 亿元上升 38.0%。2004 年 12 月 31 日至 2006 年 12 月 31 日期间的整体增长主要反映了本行资产总量的增长、本行重点发展资金业务以及本行将资产配置在流动性相对较好和低风险资产上。

##### (1) 可供出售投资

此类别资产指所持期限不确定且本行可随时出售的非衍生金融资产。截至 2007 年 3 月 31 日、2006 年 12 月 31 日、2005 年 12 月 31 日和 2004 年 12 月 31 日，可供出售投资分别占本行证券投资总额的 97.9%、98.1%、19.8%和 21.2%。

下表列出截至所示日期止本行投资总额中可供出售投资的构成情况：

单位：百万元

|                 | 2007年3月31日    |               | 2006年12月31日   |               | 2005年12月31日  |               | 2004年12月31日  |               |
|-----------------|---------------|---------------|---------------|---------------|--------------|---------------|--------------|---------------|
|                 | 金额            | 占总额百分比        | 金额            | 占总额百分比        | 金额           | 占总额百分比        | 金额           | 占总额百分比        |
| 债券              |               |               |               |               |              |               |              |               |
| 国债              | 15,547        | 21.5%         | 16,104        | 22.0%         | 3,085        | 32.0%         | 3,225        | 43.2%         |
| 金融机构债券          | 53,997        | 74.5%         | 52,151        | 71.2%         | 6,522        | 67.7%         | 4,213        | 56.4%         |
| 公司债券            | 2,902         | 4.0%          | 5,011         | 6.8%          | -            | -             | -            | -             |
| 小计              | 72,446        | 100.0%        | 73,266        | 100.0%        | 9,607        | 99.7%         | 7,438        | 99.6%         |
| 股权投资            | 81            | 0.1%          | 81            | 0.1%          | 81           | 0.8%          | 77           | 1.0%          |
| 减：减值损失准备        | (49)          | (0.1%)        | (49)          | (0.1%)        | (52)         | (0.5%)        | (49)         | (0.7%)        |
| <b>可供出售投资总额</b> | <b>72,478</b> | <b>100.0%</b> | <b>73,298</b> | <b>100.0%</b> | <b>9,636</b> | <b>100.0%</b> | <b>7,466</b> | <b>100.0%</b> |

截至2007年3月31日的可供出售投资余额724.78亿元较2006年12月31日的732.98亿元下降1.1%，主要是由于国债和公司债券余额下降，并部分为金融机构债券余额的上升所抵消。截至2006年12月31日的可供出售投资余额较2005年12月31日的96.36亿元有大幅增长，主要原因是由于人民银行提高存贷款基准利率以及法定准备金率，本行于2006年下半年调整了投资策略和组合配置，将公允价值为428亿元的持有至到期投资重分类为可供出售投资，并在2006年出售了账面价值为16.46亿元的持有至到期投资（占2005年12月31日本行持有至到期投资的3.7%）。本行的可供出售投资从2004年12月31日的74.66亿元上升29.1%到2005年12月31日的96.36亿元。

在2007年3月31日，本行可供出售投资中最大的组成部分是金融机构债券，主要包括政策性银行和商业银行发行的债券及央行票据。从百分比来看，金融机构债券余额在可供出售投资总额中的比重从2004年12月31日的56.4%上升到2005年12月31日67.7%和2006年12月31日的71.2%，又进一步上升到2007年3月31日的74.5%。这一增加主要是由于：（i）本行倾向于投资这类具有较好的收益性和流动性的债券，（ii）该类债券的市场供给增加。

截至2007年3月31日，本行可供出售投资中国债持有量为155.47亿元，比2006年12月31日的余额下降3.5%，主要是由于部分国债自然到期，且1季度国债发行量较小所致。截至2006年12月31日的国债持有量为161.04亿元，比2005年12月31日的30.85亿元增长了四倍多。这一增长主要是反映了上述持有至到期证券重分类为可供出售投资。本行可供出售投资中的国债持有量从2004年12月31日的32.25亿元下降4.4%到2005年12月31日的30.85亿元，主要是由于2005年的市场环境下国债的收益率相对较低，本行减少持有该类资

产。

本行可供出售投资中的公司债券全部是国内公司发行的短期融资券。截至 2007 年 3 月 31 日，本行可供出售投资中的公司债券余额 29.02 亿元，比 2006 年 12 月 31 日的余额 50.11 亿元下降 42.1%，主要是由于部分公司债券到期偿还，且本行在二级市场出售了部分公司债券。

本行可供出售投资中的股权投资主要包括本行因执行法院判决或抵押权利而获得的股权投资和本行对中国银联的股权投资等。截至 2007 年 3 月 31 日、2006 年 12 月 31 日、2005 年 12 月 31 日，本行的股权投资均为 0.81 亿元，截至 2004 年 12 月 31 日本行的股权投资为 0.77 亿元，主要是由于本行对股权投资进行重新分类。本行对这些股权投资进行减值测试，确定损失减值准备金水平，并使用中国企业会计准则第 22 号确定每年的减值损失准备。

## (2) 持有至到期投资

这类资产为本行打算并能够持有至到期日，并有固定期限的非衍生性固定收益资产。截至 2005 年 12 月 31 日及 2004 年 12 月 31 日，持有至到期投资分别占本行证券投资总额的 78.0% 及 76.3%。

下表列出截至所示日期止本行投资组合中持有至到期投资的构成情况：

单位：百万元

|                  | 2007 年 3 月 31 日 |          | 2006 年 12 月 31 日 |          | 2005 年 12 月 31 日 |               | 2004 年 12 月 31 日 |               |
|------------------|-----------------|----------|------------------|----------|------------------|---------------|------------------|---------------|
|                  | 金额              | 占总额百分比   | 金额               | 占总额百分比   | 金额               | 占总额百分比        | 金额               | 占总额百分比        |
| 国债               | -               | -        | -                | -        | 12,393           | 32.7%         | 13,566           | 50.5%         |
| 金融机构债券           | -               | -        | -                | -        | 24,863           | 65.6%         | 13,278           | 49.5%         |
| 公司债券             | -               | -        | -                | -        | 631              | 1.7%          | -                | -             |
| <b>持有至到期投资总额</b> | <b>-</b>        | <b>-</b> | <b>-</b>         | <b>-</b> | <b>37,887</b>    | <b>100.0%</b> | <b>26,844</b>    | <b>100.0%</b> |

2006 年下半年本行改变投资策略及持有意图，将全部持有至到期投资划分为可供出售投资。截至 2007 年 3 月 31 日和 2006 年 12 月 31 日本行未持有任何持有至到期投资。本行持有至到期投资从 2004 年 12 月 31 日的 268.44 亿元上升 41.1% 到 2005 年 12 月 31 日的 378.87 亿元主要是由于整体资产的增长，本行相应加大了投资比重。

2006年9月前，人民银行连续两次提高存款准备金率，并连续两次分别提高了存款和贷款利率。在此情况下，本行预计市场即将进入利率持续调整时期。为规避由于利率进一步上升导致超长期（5年以上）固定利率债券价格大幅下跌的风险，从2006年9月起本行出售了部分超长期固定利率债券，合计16.46亿元。该调整事项造成出售投资产生的买卖价差投资收益为人民币0.1亿元。

本行持有至到期投资中的金融机构债券从2004年12月31日的132.78亿元增长87.2%到2005年12月31日的248.63亿元主要是由于以下因素：(i)在2005年的市场环境下，此类债券的收益率相对高于国债的收益率；(ii)本行倾向于投资这类具有较好收益率和流动性的债券；(iii)该类债券市场供给增加。

本行持有至到期投资中的国债从2004年12月31日的135.66亿元下降8.6%到2005年12月31日的123.93亿元，主要是由于此类证券2005年收益率较低，本行减少了对此类证券的购买。

本行持有至到期投资中的公司债券全部是国内企业发行的短期融资券，本行自2005年5月该类产品推出后即开始投资。

### (3) 贷款和应收款项类投资

这类资产是指在活跃市场中没有报价，回收金额固定或可确定的非衍生金融资产，包括客户贷款、凭证式国债投资等。本行持有的此类资产全部是凭证式国债。根据相关规定，凭证式国债发行时，采用承销商包销的方式；作为承销商本行须购入承销凭证式国债时未能出售给投资者的剩余部分，以及个人投资者提前兑付的部分。截至2007年3月31日、2006年12月31日、2005年12月31日和2004年12月31日，贷款和应收款项类投资分别占本行证券投资总额的2.1%、1.9%、2.2%和2.5%。

下表列出截至所示日期本行贷款和应收款项类投资的构成情况：

单位：百万元

|       | 2007年3月31日 |        | 2006年12月31日 |        | 2005年12月31日 |        | 2004年12月31日 |        |
|-------|------------|--------|-------------|--------|-------------|--------|-------------|--------|
|       | 金额         | 占总额百分比 | 金额          | 占总额百分比 | 金额          | 占总额百分比 | 金额          | 占总额百分比 |
| 凭证式国债 | 1,520      | 100.0% | 1,441       | 100.0% | 1,062       | 100.0% | 896         | 100.0% |

本行持有的凭证式国债余额从2006年12月31日的14.41亿元上升5.5%到2007年3月31日的15.20亿元，从2005年12月31日的10.62亿元上升35.7%

到2006年12月31日的14.41亿元,从2004年12月31日的8.96亿元上升18.5%到2005年12月31日的10.62亿元,上述增长的原因主要是2004年、2006年和2007年央行提高了存贷款的基准利率,个人投资者对凭证式国债提前兑付增加所致。

#### (4) 投资组合到期情况

下表列出截至2007年3月31日,按剩余期限划分的本行证券投资总额中的证券投资情况。

单位:百万元

|                       | 3个月内到期       |                        | 3个月至1年到期      |                        | 1至5年到期        |                        | 5年后到期         |                        | 合计            |
|-----------------------|--------------|------------------------|---------------|------------------------|---------------|------------------------|---------------|------------------------|---------------|
|                       | 金额           | 加权平均收益率 <sup>(1)</sup> | 金额            | 加权平均收益率 <sup>(1)</sup> | 金额            | 加权平均收益率 <sup>(1)</sup> | 金额            | 加权平均收益率 <sup>(1)</sup> |               |
| 可供出售投资 <sup>(2)</sup> | 8,842        | 2.43%                  | 11,323        | 2.82%                  | 32,708        | 3.23%                  | 19,605        | 3.43%                  | 72,478        |
| 贷款和应收款项类投资            | 135          | 2.52%                  | 457           | 2.51%                  | 928           | 3.05%                  | -             | -                      | 1,520         |
| <b>证券投资总额</b>         | <b>8,977</b> | <b>2.43%</b>           | <b>11,780</b> | <b>2.81%</b>           | <b>33,636</b> | <b>3.23%</b>           | <b>19,605</b> | <b>3.43%</b>           | <b>73,998</b> |

(1) 指根据初始账面价值和票面利率(浮动利率债券据当期票面利率)计算的加权平均收益率;

(2) 剩余期限指剩余合约期限,并不表示本行对有关资产的意向。

#### (5) 账面价值与市场价格

所有可供出售投资以市场价值或公允价值入账。下表列出截至所示日期止本行持有至到期投资及贷款和应收款项类投资的账面价值和市场价格。

单位:百万元

|               | 2007年3月31日   |              | 2006年12月31日  |              | 2005年12月31日   |               | 2004年12月31日   |               |
|---------------|--------------|--------------|--------------|--------------|---------------|---------------|---------------|---------------|
|               | 账面值          | 市场/公允价值      | 账面值          | 市场/公允价值      | 账面值           | 市场/公允价值       | 账面值           | 市场/公允价值       |
| 持有至到期投资       | -            | -            | -            | -            | 37,887        | 37,967        | 26,844        | 25,585        |
| 贷款和应收款项类投资    | 1,520        | 1,528        | 1,441        | 1,448        | 1,062         | 1,047         | 896           | 836           |
| <b>证券投资总额</b> | <b>1,520</b> | <b>1,528</b> | <b>1,441</b> | <b>1,448</b> | <b>38,949</b> | <b>39,014</b> | <b>27,740</b> | <b>26,421</b> |

#### (6) 投资集中度

下表列出截至2007年3月31日,账面价值超过本行股东权益10.0%的投资



情况：

单位：百万元

| 发行体       | 账面价值          | 占证券投资<br>总额百分比 | 占股东权益总额<br>百分比 | 市场/公允价值       |
|-----------|---------------|----------------|----------------|---------------|
| 国家开发银行    | 29,507        | 39.8%          | 285.89%        | 29,418        |
| 中国财政部     | 19,595        | 26.5%          | 189.86%        | 19,662        |
| 中国人民银行    | 11,617        | 15.7%          | 112.56%        | 11,595        |
| 中国农业发展银行  | 7,366         | 10.0%          | 71.37%         | 7,334         |
| 兴业银行      | 3,919         | 5.3%           | 37.97%         | 3,892         |
| 中国进出口银行   | 1,895         | 2.6%           | 18.36%         | 1,888         |
| <b>合计</b> | <b>73,899</b> | <b>99.9%</b>   | <b>716.01%</b> | <b>73,789</b> |

## 5. 本行资产的其他构成部分

本行资产的其他构成部分主要包括：现金及存放央行款项、买入返售款项、存放同业款项、交易性金融资产、拆出资金和其他类型的资产等。

### (1) 现金及存放央行款项

现金及存放央行款项包括库存现金、法定准备金和备付金。法定准备金为本行被要求存放于中国人民银行的最低现金存款额，最低额按本行客户存款的百分比确定。备付金指存放中国人民银行的用于银行间往来资金清算的款项。截至2007年3月31日本行现金及存放央行款项的余额为258.76亿元，比2006年12月31日下降27.0%，主要是备付金的下降，并部分地被法定准备金和库存现金的上升所抵消。本行备付金由2006年12月31日的156.35亿元下降79.0%到2007年3月31日的32.91亿元，主要是由于贷款业务增长而导致的资金头寸的变化；本行法定准备金由2006年12月31日的188.06亿元上升14.2%到2007年3月31日的214.67亿元，主要反映了法定准备金率由2006年12月31日的9%上升到2007年3月31日的10%，并部分地被客户存款的下降所抵消。截至2006年12月31日，本行现金及存放央行款项的余额为354.60亿元，比2005年12月31日的258.55亿元增加37.1%，主要是法定准备金和备付金的增加。本行法定准备金由2005年12月31日的133.79亿元上升40.6%到2006年12月31日的188.06亿元，主要反映了本行客户存款的增加，以及法定准备金率由2006年7月5日的7.5%，经过2006年7月、8月和11月的调整上升到2006年11月15日起的9%。本行的备付金由2005年12月31日的115.43亿元上升35.4%到2006

年 12 月 31 日的 156.35 亿元，主要是因为本行客户存款的增加。截至 2005 年 12 月 31 日的现金及存放央行款项比 2004 年 12 月 31 日的 320.15 亿元下降 19.2%，主要是由于备付金下降，并部分地被法定准备金的上升所抵消。截至 2004 年 12 月 31 日的备付金 192.54 亿元下降 40.0%到 2005 年 12 月 31 日的 115.43 亿元，主要是在 2005 年底本行资产更多地配置在高收益的资产上。本行法定准备金由 2004 年 12 月 31 日的 119.14 亿元上升 12.3%到 2005 年 12 月 31 日的 133.79 亿元，反映了在相应日期本行客户存款的增加。

### (2) 买入返售款项

买入返售款项主要指本行以证券、可流通工具和贷款为抵押以反向回购形式拆放同业及其他金融机构的款项。本行买入返售协议下的款项，扣除减值损失准备从 2006 年 12 月 31 日的 104.99 亿元下降 10.2%到 2007 年 3 月 31 日的 94.24 亿元，从 2005 年 12 月 31 日的 100.25 亿元上升 4.7%到 2006 年 12 月 31 日的 104.99 亿元，从 2004 年 12 月 31 日的 73.21 亿元上升 36.9%到 2005 年 12 月 31 日的 100.25 亿元，反映了在上述日期本行流动性头寸以及获得流动性管理方式的变化。2005 年，本行与其他金融机构进行了一些信贷资产转让交易，致使买入返售款项中的贷款大幅增加。涉及的交易对手有中国民生银行西安分行、中国民生银行广州分行和中国华能财务有限责任公司。本行依据中国企业会计准则第 22 号准则衡量买入返售款项的减值，决定减值损失准备水准以及确认年内计提的准备金。截至 2007 年 3 月 31 日、2006 年 12 月 31 日、2005 年 12 月 31 日和 2004 年 12 月 31 日本行买入返售款项的减值准备分别为 0.86 亿元、0.86 亿元、0.86 亿元和 0.93 亿元，这主要与本行历史上形成的以买入返售形式拆放非银行金融机构的款项有关。

### (3) 存放同业款项

存放同业款项主要由本行在国内银行和外国银行存放的款项为主，截至 2007 年 3 月 31 日的存放同业款项余额为 87.33 亿元，比 2006 年 12 月 31 日的 101.78 亿元下降 14.2%，截至 2005 年 12 月 31 日的存放同业款项 171.76 亿元下降 40.7%到 2006 年 12 月 31 日的 101.78 亿元，并自 2004 年 12 月 31 日的 101.01 亿元上升 70.0%到 2005 年 12 月 31 日的 171.76 亿元，主要是由于市场环境的变化，并

反映了在相应日期本行的流动性头寸。

#### (4) 交易性金融资产

本行持有的交易性金融资产主要包括金融机构发行的债券(包括政策性银行和商业银行发行的债券及央行票据)。本行持有的交易性金融资产由 2006 年 12 月 31 日的 66.49 亿元下降 27.0%到 2007 年 3 月 31 日的 48.54 亿元,由 2005 年 12 月 31 日的 148.53 亿元下降 55.2%到 2006 年 12 月 31 日的 66.49 亿元,主要是因为对利率变化的预期、本行资产负债管理的需要本行将新购入的证券分类为可供出售投资、部分交易性金融资产自然到期以及在二级市场出售部分期限在 2 年以上的债券。本行持有的交易性金融资产自 2004 年 12 月 31 日的 66.04 亿元增加 124.9%到 2005 年 12 月 31 日的 148.53 亿元,主要是由于本行更加重视资金业务,交易量增大,同时也反映了 2005 年国内债券市场相对活跃。

#### (5) 拆出资金

本行拆出资金扣除减值损失准备后,由 2006 年 12 月 31 日的 58.47 亿元下降 28.2%到 2007 年 3 月 31 日的 41.99 亿元,由 2005 年 12 月 31 日的 46.19 亿元增加 26.6%到 58.47 亿元,由 2004 年 12 月 31 日的 23.53 亿元增加 96.3%到 2005 年 12 月 31 日的 46.19 亿元,主要反映了在相应时点上本行的流动性头寸。本行依据中国企业会计准则第 22 号来衡量拆出资金的减值、决定减值损失准备水准以及确认年内计提的准备金。截至 2007 年 3 月 31 日、2006 年 12 月 31 日、2005 年 12 月 31 日及 2004 年 12 月 31 日本行拆出资金的减值准备分别为 4.60 亿元、4.60 亿元、3.55 亿元及 3.92 亿元,主要与本行历史形成的同业拆放款项有关。

#### (6) 其他类型的资产

本行其他类型的资产还包括固定资产、递延所得税资产、衍生金融资产、应收利息和其他资产。这些资产由 2004 年 12 月 31 日的 44.47 亿元下降 6.4%到 2005 年 12 月 31 日的 41.60 亿元,2005 年 12 月 31 日的余额下降 2.2%到 2006 年 12 月 31 日的 40.70 亿元,2006 年 12 月 31 日的余额下降 2.4%到 2007 年 3 月 31 日的 39.70 亿元。从 2006 年 12 月 31 日到 2007 年 3 月 31 日的下降主要是由于应

收利息、固定资产、递延所得税资产和抵债资产的下降。而从 2004 年 12 月 31 日到 2006 年 12 月 31 日的下降主要是由于抵债资产及递延所得税资产的减少，并部分地被固定资产和客户贷款的应计利息的增加所抵消。抵债资产的减少主要由于本行为处置这些资产而进行的持续的努力，本行对部分大宗抵债资产进行了处置，其中包括本行 2004—2006 年处置的一项抵债资产，截至 2004 年 12 月 31 日的账面原值为 12.17 亿元。递延所得税资产的减少主要在于不可抵扣的资产减值损失准备的减少和可供出售资产未实现损失的减少。本行固定资产的增加主要反映了本行总行办公楼投入使用、本行分支机构的扩张、本行购买 ATM 设备等。客户贷款应计利息的增加主要反映了本行贷款的增加。

## （二）主要负债分析

下表列出截至所示日期止，本行总负债的构成情况：

单位：百万元

|                       | 2007 年 3 月 31 日 |               | 2006 年 12 月 31 日 |               | 2005 年 12 月 31 日 |               | 2004 年 12 月 31 日 |               |
|-----------------------|-----------------|---------------|------------------|---------------|------------------|---------------|------------------|---------------|
|                       | 金额              | 占总额百分比        | 金额               | 占总额百分比        | 金额               | 占总额百分比        | 金额               | 占总额百分比        |
| 客户存款                  | 222,588         | 87.8%         | 233,090          | 88.6%         | 198,547          | 88.2%         | 173,527          | 87.0%         |
| 同业及其他金融机构存放款项         | 13,554          | 5.3%          | 10,420           | 4.0%          | 13,565           | 6.0%          | 11,056           | 5.5%          |
| 卖出回购款项                | 2,294           | 0.9%          | 8,796            | 3.3%          | 4,700            | 2.1%          | 10,844           | 5.4%          |
| 拆入资金                  | 2,938           | 1.2%          | 862              | 0.3%          | 194              | 0.1%          | 373              | 0.2%          |
| 应付债券                  | 3,500           | 1.4%          | 3,500            | 1.3%          | 3,500            | 1.6%          | -                | -             |
| 其他各项负债 <sup>(1)</sup> | 8,786           | 3.4%          | 6,461            | 2.5%          | 4,696            | 2.0%          | 3,665            | 1.9%          |
| <b>负债总额</b>           | <b>253,660</b>  | <b>100.0%</b> | <b>263,129</b>   | <b>100.0%</b> | <b>225,202</b>   | <b>100.0%</b> | <b>199,465</b>   | <b>100.0%</b> |

(1) 包括衍生金融负债、应付职工薪酬、应交税费、应付利息、预计负债和其他负债。

截至 2007 年 3 月 31 日本行总负债合计为 2,536.60 亿元，较 2006 年 12 月 31 日的 2,631.29 亿元下降 3.6%；截至 2006 年 12 月 31 日本行总负债合计为 2,631.29 亿元，较 2005 年 12 月 31 日的 2,252.02 亿元增长 16.8%；截至 2005 年 12 月 31 日，本行总负债 2,252.02 亿元，较 2004 年 12 月 31 日的 1,994.65 亿元增长 12.9%。客户存款为本行主要的资金来源，截至 2007 年 3 月 31 日、2006 年 12 月 31 日、2005 年 12 月 31 日和 2004 年 12 月 31 日分别占本行总负债的 87.8%、88.6%、88.2%和 87.0%。

## 1. 客户存款

本行为公司和个人客户提供活期及定期存款产品。

### (1) 按客户类型划分的客户存款

下表列出截至所示日期止，本行按产品类型和按客户类型划分的客户存款情况：

单位：百万元

|               | 2007年3月31日     |               | 2006年12月31日    |               | 2005年12月31日    |               | 2004年12月31日    |               |
|---------------|----------------|---------------|----------------|---------------|----------------|---------------|----------------|---------------|
|               | 金额             | 占总额百分比        | 金额             | 占总额百分比        | 金额             | 占总额百分比        | 金额             | 占总额百分比        |
| <b>公司存款</b>   |                |               |                |               |                |               |                |               |
| 活期存款          | 117,525        | 52.8%         | 130,373        | 55.9%         | 111,310        | 56.1%         | 101,612        | 58.6%         |
| 定期存款          | 59,844         | 26.9%         | 59,301         | 25.4%         | 52,490         | 26.4%         | 44,917         | 25.8%         |
| <b>公司存款合计</b> | <b>177,369</b> | <b>79.7%</b>  | <b>189,674</b> | <b>81.3%</b>  | <b>163,800</b> | <b>82.5%</b>  | <b>146,529</b> | <b>84.4%</b>  |
| <b>个人存款</b>   |                |               |                |               |                |               |                |               |
| 活期存款          | 14,069         | 6.3%          | 13,234         | 5.7%          | 11,448         | 5.8%          | 11,077         | 6.4%          |
| 定期存款          | 31,150         | 14.0%         | 30,182         | 13.0%         | 23,299         | 11.7%         | 15,921         | 9.2%          |
| <b>个人存款合计</b> | <b>45,219</b>  | <b>20.3%</b>  | <b>43,416</b>  | <b>18.7%</b>  | <b>34,747</b>  | <b>17.5%</b>  | <b>26,998</b>  | <b>15.6%</b>  |
| <b>客户存款总额</b> | <b>222,588</b> | <b>100.0%</b> | <b>233,090</b> | <b>100.0%</b> | <b>198,547</b> | <b>100.0%</b> | <b>173,527</b> | <b>100.0%</b> |

截至2007年3月31日，本行客户存款余额为2,225.88亿元，较2006年12月31日的2,330.90亿元下降4.5%，主要是由于年初部分客户提取存款投入使用而引起的。截至2006年12月31日，本行客户存款余额为2,330.90亿元较2005年12月31日的1,985.47亿元增长17.4%；截至2005年12月31日的客户存款余额较2004年的1,735.27亿增长14.4%。从2004年12月31日到2006年12月31日的增长主要来自于本行网点的拓展以及营销努力。截至2006年12月31日本行个人存款总额占客户存款总额的比例为18.7%，与2005年12月31日的17.5%和2004年12月31日的15.6%相比，呈现稳步增长，主要是由于本行致力于发展个人业务的策略以及网点拓展的原因。

自2006年12月31日至2007年3月31日，本行公司存款中定期存款的比重有所上升，主要原因是公司存款中活期存款余额下降而定期存款余额上升所致。自2005年12月31日至2006年12月31日，本行公司存款中定期存款的比重有所下降，主要原因是自2006年4月以来国内证券市场复苏，本行公司客户的投资选择增多，而减少了对定期存款的需求。这一效应部分地被2006年8月

以来人民银行提高定期存款的基准利率，客户将部分活期存款转换为定期存款以及 2006 年本行增加与保险公司的协议存款所抵消。自 2004 年 12 月 31 日至 2005 年 12 月 31 日在本行公司存款中定期存款的比重有所增长，主要在于 2004 年 10 月人民银行定期存款的基准利率的调高。本行公司存款大部分为活期存款，主要是由于公司客户为满足业务往来的资金需求而保持较多的活期存款。

#### (2) 按地理区域划分的存款分布情况

本行根据吸收存款的分支机构所在的位置统计分地区存款情况。存款者所在的区域与吸收存款的分支机构的位置有较高的相关性。在 2006 年 11 月本行天津分行开设之前，本行全部的客户存款都来自于北京地区。2007 年 3 月 31 日和 2006 年 12 月 31 日，天津分行吸收的存款在本行客户存款中的比重较低。

#### (3) 按剩余期限统计的存款的分布

下表列出截至 2007 年 3 月 31 日，本行按剩余期限统计的客户存款的分布情况：

单位：百万元

|               | 即时到期存款         |               | 1 个月以内到期     |               | 1 至 3 个月到期    |               | 3 至 12 个月到期   |               | 1 至 5 年到期     |               | 5 年以上到期    |               | 合计             |
|---------------|----------------|---------------|--------------|---------------|---------------|---------------|---------------|---------------|---------------|---------------|------------|---------------|----------------|
|               | 金额             | 占总额百分比        | 金额           | 占总额百分比        | 金额            | 占总额百分比        | 金额            | 占总额百分比        | 金额            | 占总额百分比        | 金额         | 占总额百分比        | 金额             |
| 公司存款          | 144,281        | 90.4%         | 3,402        | 63.2%         | 6,999         | 62.2%         | 13,901        | 45.6%         | 8,786         | 56.8%         | 0          | 0             | 177,369        |
| 个人存款          | 15,235         | 9.6%          | 1,979        | 36.8%         | 4,254         | 37.8%         | 16,595        | 54.4%         | 6,691         | 43.2%         | 465        | 100.0%        | 45,219         |
| <b>客户存款总额</b> | <b>159,516</b> | <b>100.0%</b> | <b>5,381</b> | <b>100.0%</b> | <b>11,253</b> | <b>100.0%</b> | <b>30,496</b> | <b>100.0%</b> | <b>15,477</b> | <b>100.0%</b> | <b>465</b> | <b>100.0%</b> | <b>222,588</b> |

#### (4) 客户存款币种结构

截至 2007 年 3 月 31 日，本行按货币划分的本行客户存款分布情况如下：

单位：百万元

|             | 人民币     | 美元 <sup>(1)</sup> | 其它货币 <sup>(2)</sup> | 合计      |
|-------------|---------|-------------------|---------------------|---------|
| <b>公司存款</b> |         |                   |                     |         |
| 活期存款        | 116,654 | 738               | 133                 | 117,525 |
| 定期存款        | 55,776  | 4,026             | 42                  | 59,844  |
| 小计          | 172,430 | 4,764             | 175                 | 177,369 |
| <b>个人存款</b> |         |                   |                     |         |
| 活期存款        | 13,660  | 369               | 40                  | 14,069  |
| 定期存款        | 29,178  | 1,868             | 104                 | 31,150  |
| 小计          | 42,838  | 2,237             | 144                 | 45,219  |

|        |         |       |     |         |
|--------|---------|-------|-----|---------|
| 客户存款总额 | 215,268 | 7,001 | 319 | 222,588 |
|--------|---------|-------|-----|---------|

(1) 外币存款按照期末中国人民银行公布的基准利率或经国家认可的套算汇率折算为人民币。

## 2. 同业及其他金融机构存放款项

截至 2007 年 3 月 31 日，同业及其他金融机构存放款项的余额为 135.54 亿元，比 2006 年 12 月 31 日的余额上升 30.1%；截至 2006 年 12 月 31 日，同业及其他金融机构存放款项的余额比 2005 年 12 月 31 日的 135.65 亿元下降 23.2%，而 2005 年 12 月 31 日的同业及其他金融机构存放款项比 2004 年 12 月 31 日的 110.56 亿元上升 22.7%，这主要反映了在相应时点本行流动性头寸的变化以及同业存款的市场状况。

## 3. 卖出回购款项

卖出回购款项是指以证券和可流通工具作抵押的回购协议项下从同业和其他金融机构所借款项。截至 2007 年 3 月 31 日，本行卖出回购款项为 22.94 亿元，比 2006 年 12 月 31 日的 87.96 亿元，下降了 73.9%；截至 2006 年 12 月 31 日的卖出回购款项余额比 2005 年 12 月 31 日的 47.00 亿元增长 87.2%，主要是由于本行增加了从非银行金融机构借款。卖出回购款项 2005 年 12 月 31 日的余额比 2004 年 12 月 31 日的 108.44 亿元下降了 56.7%，主要反映了本行同业借款的下降。这一变化主要反映了本行在相应时点的流动性头寸和获得流动性管理方式的变化。

## 4. 拆入资金

拆入资金主要包括货币市场拆入款项。截至 2007 年 3 月 31 日本行拆入资金余额为 29.38 亿元，比 2006 年 12 月 31 日的 8.62 亿元上升 240.7%；截至 2006 年 12 月 31 日的拆入资金余额比 2005 年 12 月 31 日的 1.94 亿元增长了 3 倍多，因本行自 2006 年下半年以来增加了货币市场交易。截至 2005 年 12 月 31 日的本行拆入资金比 2004 年 12 月 31 日的 3.73 亿元下降了 48.0%，主要反映了本行在相应时点的流动性头寸情况。

## 5. 应付债券

2005 年 12 月本行发行了总额为 35.00 亿元的十年期可赎回次级债券，在最

初五年的年利率为 3.98%，按年度支付。如果本行在发行后第五年年末，不赎回该等债券，则票面利率将在接下来的五年上升为每年 6.98%。本行次级债券情况详见本招股说明书“第五章 发行人基本情况”。

## 6. 其他各项负债

其他各项负债包括衍生金融负债、应付职工薪酬、应交税费、应付利息、预计负债、存入保证金、资金清算应付款、应解汇款、久悬未取客户存款、应付股利和其他负债。截至 2007 年 3 月 31 日本行其他各项负债余额为 87.86 亿元，比截至 2006 年 12 月 31 日的 64.61 亿元上升 36.0%，主要是由于应交税费、存入保证金、资金清算应付款的增加。应交税费的大幅增加是由于 2007 年 3 月 31 日应交税费中的企业所得税既含有 2006 年计提的税金，又含有 2007 年 1 季度计提的金额；存入保证金增加反映了本行国际结算业务的增长；资金清算应付款的增加反映了本行结算业务的增长。截至 2006 年 12 月 31 日其他各项负债余额为 64.61 亿元，比 2005 年 12 月 31 日的 46.96 亿元上升 37.6%，主要是应付利息和应交税费的增加。应付利息的增加反映了本行计息负债的增加。应交税费的增加主要是由于本行应税收入增加导致所得税费用增加。截至 2005 年 12 月 31 日的其他各项负债余额比 2004 年 12 月 31 日的 36.65 亿元上升 28.1%，主要是由于应付利息、应解汇款、资金清算应付款、应交税费的增加所致。

## 二、利润表重要项目分析

### （一）经营业绩概要分析

下表列出所示期间/年度本行的简明经营业绩。

单位：百万元

|           | 截至 2007 年 3 月 31 日止 3 个月期间 | 2006 年度 | 2005 年度 | 2004 年度 |
|-----------|----------------------------|---------|---------|---------|
| 利息收入      | 2,581                      | 9,277   | 7,150   | 6,433   |
| 利息支出      | (1,061)                    | (3,786) | (3,032) | (2,383) |
| 利息净收入     | 1,520                      | 5,491   | 4,118   | 4,050   |
| 手续费及佣金净收入 | 46                         | 175     | 60      | 48      |
| 投资收益      | 48                         | 89      | 50      | 8       |
| 公允价值变动亏损  | (27)                       | (3)     | (10)    | (99)    |



|            |            |              |              |              |
|------------|------------|--------------|--------------|--------------|
| 汇兑收益       | 17         | 57           | 18           | 3            |
| 其他业务收入     | 8          | 18           | 15           | 11           |
| 其他业务支出     | (35)       | (128)        | (49)         | (2)          |
| 营业收入       | 1,577      | 5,699        | 4,202        | 4,019        |
| 营业税金及附加    | (99)       | (340)        | (260)        | (234)        |
| 业务及管理费     | (310)      | (1,594)      | (1,306)      | (1,358)      |
| 资产减值损失     | 21         | (703)        | (341)        | (562)        |
| 营业利润       | 1,189      | 3,062        | 2,295        | 1,865        |
| 营业外净收入     | (0)        | 20           | 36           | 103          |
| 利润总额       | 1,189      | 3,082        | 2,331        | 1,968        |
| 所得税费用      | (639)      | (942)        | (645)        | (584)        |
| <b>净利润</b> | <b>550</b> | <b>2,140</b> | <b>1,686</b> | <b>1,384</b> |

本行 2006 年的净利润为 21.40 亿元,比 2005 年的 16.86 亿元增长了 27.0%; 2005 年的净利润比 2004 年的 13.84 亿元增长了 21.8%。

本行的净利润在 2004 年至 2006 年期间的增长主要是以下因素综合作用的结果。

1. 本行利息净收入的复合年增长率为 16.4%;
2. 净手续费和佣金收入的年复合增长率达到 91.0%;
3. 投资收益从 2004 年到 2006 年增长了近 10 倍;
4. 公允价值变动亏损从 2004 年到 2006 年一直保持下降的趋势;
5. 汇兑收益 2006 年比 2005 年增长了 2 倍多,且从 2004 年到 2006 年一直保持了上升的趋势;
6. 营业税金及附加从 2004 年到 2006 年保持上升的趋势;
7. 2006 年本行业务及管理费比 2005 年上升了 22.1%,2005 年的业务及管理费比 2004 年略有下降;
8. 2006 年本行的减值损失准备比 2005 年增长 1 倍多,2005 年比 2004 年下降 39.3%;
9. 营业外净收入从 2004 年到 2006 年保持下降的趋势;
10. 本行所得税费用的复合年均增长率为 27.0%。

## (二) 利息净收入

利息净收入历来是本行营业收入的最大组成部分。2006 年、2005 年和 2004 年度的利息净收入分别占本行营业收入的 96.3%、98.0%和 100.8%。

下表列出了所示期间/年度本行利息收入、利息支出和利息净收入的情况。

单位：百万元

|       | 截至 2007 年 3 月 31 日止 3 个月期间 | 2006 年度 | 2005 年度 | 2004 年度 |
|-------|----------------------------|---------|---------|---------|
| 利息收入  | 2,581                      | 9,277   | 7,150   | 6,433   |
| 利息支出  | (1,061)                    | (3,786) | (3,032) | (2,383) |
| 利息净收入 | 1,520                      | 5,491   | 4,118   | 4,050   |

本行 2006 年利息净收入为 54.91 亿元,较 2005 年的 41.18 亿元增长了 33.3%。2005 年较 2004 年的 40.50 亿元增长了 1.7%。相比 2005 年,2006 年利息净收入增长较快,反映了 2006 年利息收入增长率较高,2006 年为 29.7%,2005 年为 11.1%;而利息支出增长率则从 2005 年的 27.2%下降到 2006 年的 24.9%。

下表列出了所示期间/年度本行资产与负债项目的平均余额、相关利息收入或利息支出以及资产的平均收益率和负债的平均成本率情况。

单位：百万元

|                       | 截至 2007 年 3 月 31 日止 3 个月期间 |       |       | 2006 年度             |       |       | 2005 年度             |       |       | 2004 年度             |       |       |
|-----------------------|----------------------------|-------|-------|---------------------|-------|-------|---------------------|-------|-------|---------------------|-------|-------|
|                       | 平均余额 <sup>(1)</sup>        | 利息收入  | 平均收益率 | 平均余额 <sup>(1)</sup> | 利息收入  | 平均收益率 | 平均余额 <sup>(1)</sup> | 利息收入  | 平均收益率 | 平均余额 <sup>(1)</sup> | 利息收入  | 平均收益率 |
| <b>资产</b>             |                            |       |       |                     |       |       |                     |       |       |                     |       |       |
| 客户贷款                  | 134,531                    | 1,816 | 5.47% | 120,158             | 6,077 | 5.06% | 111,278             | 5,042 | 4.53% | 96,003              | 4,652 | 4.85% |
| 证券投资和交易性金融资产          | 78,246                     | 481   | 2.49% | 71,678              | 2,143 | 2.99% | 45,726              | 1,359 | 2.97% | 37,820              | 1,133 | 3.00% |
| 存放央行款项 <sup>(2)</sup> | 25,324                     | 110   | 1.76% | 20,076              | 334   | 1.67% | 16,605              | 280   | 1.69% | 12,677              | 237   | 1.87% |
| 存放同业款项                | 9,731                      | 56    | 2.35% | 12,978              | 336   | 2.59% | 13,374              | 246   | 1.84% | 9,667               | 177   | 1.84% |
| 拆出资金 <sup>(3)</sup>   | 18,595                     | 118   | 2.59% | 13,018              | 387   | 2.97% | 11,913              | 223   | 1.88% | 9,959               | 234   | 2.35% |
| 总生息资产                 | 266,426                    | 2,581 | 3.81% | 237,908             | 9,277 | 3.90% | 198,896             | 7,150 | 3.59% | 166,126             | 6,433 | 3.87% |
| 减值损失准备 <sup>(4)</sup> | (4,293)                    | -     | -     | (3,592)             | -     | -     | (2,385)             | -     | -     | (1,374)             | -     | -     |
| 非生息资产 <sup>(5)</sup>  | 12,721                     | -     | -     | 10,033              | -     | -     | 9,714               | -     | -     | 8,350               | -     | -     |
| 资产总计                  | 274,854                    | 2,581 | -     | 244,349             | 9,277 | -     | 206,225             | 7,150 | -     | 173,102             | 6,433 | -     |
|                       | 截至 2007 年 3 月 31 日止 3 个月期间 |       |       | 2006 年度             |       |       | 2005 年度             |       |       | 2004 年度             |       |       |
|                       | 平均余额 <sup>(1)</sup>        | 利息支出  | 平均成本率 | 平均余额 <sup>(1)</sup> | 利息支出  | 平均成本率 | 平均余额 <sup>(1)</sup> | 利息支出  | 平均成本率 | 平均余额 <sup>(1)</sup> | 利息支出  | 平均成本率 |
| <b>负债</b>             |                            |       |       |                     |       |       |                     |       |       |                     |       |       |
| 客户存款 <sup>(6)</sup>   | 221,542                    | 863   | 1.58% | 201,823             | 3,180 | 1.58% | 164,705             | 2,573 | 1.56% | 143,509             | 2,032 | 1.42% |
| 拆入资金 <sup>(7)</sup>   | 20,166                     | 128   | 2.57% | 10,687              | 265   | 2.48% | 10,358              | 225   | 2.17% | 9,513               | 232   | 2.44% |

|                        |                |              |              |                |              |              |                |              |              |                |              |              |
|------------------------|----------------|--------------|--------------|----------------|--------------|--------------|----------------|--------------|--------------|----------------|--------------|--------------|
| 同业及其他金融机构存放款项          | 8,840          | 36           | 1.63%        | 10,358         | 200          | 1.93%        | 14,075         | 234          | 1.66%        | 9,137          | 119          | 1.30%        |
| 应付债券                   | 3,513          | 34           | 3.96%        | 3,527          | 141          | 3.99%        | 38             | 0            | 0.00%        | -              | -            | -            |
| <b>总计息负债</b>           | <b>254,061</b> | <b>1,061</b> | <b>1.69%</b> | <b>226,395</b> | <b>3,786</b> | <b>1.67%</b> | <b>189,176</b> | <b>3,032</b> | <b>1.60%</b> | <b>162,159</b> | <b>2,383</b> | <b>1.47%</b> |
| 非计息负债 <sup>(8)</sup>   | 11,023         | -            | -            | 8,074          | -            | -            | 8,740          | -            | -            | 4,822          | -            | -            |
| <b>负债总计</b>            | <b>265,083</b> | <b>1,061</b> | <b>-</b>     | <b>234,469</b> | <b>3,786</b> | <b>-</b>     | <b>197,916</b> | <b>3,032</b> | <b>-</b>     | <b>166,981</b> | <b>2,383</b> | <b>-</b>     |
| 利息净收入                  | -              | 1,520        | -            | -              | 5,491        | -            | -              | 4,118        | -            | -              | 4,050        | -            |
| 净利差 <sup>(9)</sup>     | -              | -            | 2.12%        | -              | -            | 2.23%        | -              | -            | 1.99%        | -              | -            | 2.40%        |
| 净利息收益率 <sup>(10)</sup> | -              | -            | 2.31%        | -              | -            | 2.31%        | -              | -            | 2.07%        | -              | -            | 2.44%        |

(1) 生息资产、计息负债平均余额是本行管理层账户的日均余额。该等数据未经审计。

(2) 主要包括法定准备金和备付金。

(3) 主要包括拆放同业款项及买入返售（逆回购）款项。

(4) 每季度进行评估。

(5) 包括现金、固定资产、递延税项资产、待处理抵债资产、预付租金及其他资产等。

(6) 不含个人客户为财富管理目的存入的资金。

(7) 包括同业和其他金融机构拆入款项、卖出回购款项和向同业和央行的票据再贴现等。

(8) 包括应交税金、应付利息、应付工资、资金清算应付款、预提诉讼费用及其它负债等。

(9) 等于总生息资产平均收益率与总计息负债平均成本率两者的差额。

(10) 按照利息净收入除以总生息资产平均余额计算。

下表列出了所示年度本行由于规模变化和利率变化导致利息收入和利息支出变化的分布情况：规模变化以平均余额变化来衡量；利率变化以平均利率变化来衡量。规模和利率变化的共同影响被计入利率的变化中。

单位：百万元

|                | 2006 年与 2005 年对比  |                   |                          | 2005 年与 2004 年对比  |                   |                          |
|----------------|-------------------|-------------------|--------------------------|-------------------|-------------------|--------------------------|
|                | 增加/（减少）由于         |                   | 增加/（减少）净值 <sup>(3)</sup> | 增加/（减少）由于         |                   | 增加/（减少）净值 <sup>(3)</sup> |
|                | 规模 <sup>(1)</sup> | 利率 <sup>(2)</sup> |                          | 规模 <sup>(1)</sup> | 利率 <sup>(2)</sup> |                          |
| <b>资产</b>      |                   |                   |                          |                   |                   |                          |
| 客户贷款           | 402               | 632               | 1,034                    | 740               | (350)             | 390                      |
| 证券投资和交易性金融资产   | 771               | 13                | 784                      | 237               | (11)              | 226                      |
| 存放央行款项         | 59                | (4)               | 55                       | 73                | (30)              | 43                       |
| 存放同业款项         | (7)               | 97                | 90                       | 68                | 0                 | 68                       |
| 拆出资金           | 21                | 143               | 164                      | 46                | (56)              | (10)                     |
| <b>利息收入变动</b>  | <b>1,246</b>      | <b>881</b>        | <b>2,127</b>             | <b>1,164</b>      | <b>(446)</b>      | <b>718</b>               |
| <b>负债</b>      |                   |                   |                          |                   |                   |                          |
| 客户存款           | 580               | 28                | 607                      | 300               | 240               | 541                      |
| 拆入资金           | 7                 | 32                | 39                       | 21                | (27)              | (7)                      |
| 同业和其他金融机构存放款项  | (62)              | 28                | (34)                     | 64                | 51                | 115                      |
| 应付债券           | 0                 | 141               | 141                      | 0                 | 0                 | 0                        |
| <b>利息支出变动</b>  | <b>518</b>        | <b>235</b>        | <b>754</b>               | <b>441</b>        | <b>208</b>        | <b>649</b>               |
| <b>利息净收入变动</b> | <b>-</b>          | <b>-</b>          | <b>1,373</b>             | <b>-</b>          | <b>-</b>          | <b>69</b>                |

(1) 为年度平均余额减上年度平均余额再乘以上年度平均收益率/成本率。

- (2) 为年度平均收益率/成本率减上年度平均收益率/成本率再乘以本年度平均余额。  
 (3) 为本年度利息收入/支出减上年度利息收入/支出。

## 1. 利息收入

2006 年利息收入为 92.77 亿元，比 2005 年的 71.50 亿元增长了 29.7%，主要是因为生息资产的平均余额的增长，同时平均收益率由 2005 年的 3.60% 上升到 2006 年的 3.90%。2005 年的利息收入比 2004 年的 64.33 亿元增长了 11.1%，主要是由于生息资产平均余额增长，部分地为平均收益率由 2004 年的 3.87% 下降到 2005 年的 3.60% 所抵消。

### (1) 客户贷款利息收入

客户贷款利息收入一直是本行利息收入的最大组成部分，分别占 2006 年、2005 年和 2004 年本行总利息收入的 65.5%、70.5% 和 72.3%。

下表列出了所示期间/年度本行客户贷款各组成部分的平均余额、利息收入以及平均收益率情况。

单位：百万元

|           | 截至 2007 年 3 月 31 日<br>止 3 个月期间 |              |               | 2006 年度                 |              |               | 2005 年度                 |              |               | 2004 年度                 |              |               |
|-----------|--------------------------------|--------------|---------------|-------------------------|--------------|---------------|-------------------------|--------------|---------------|-------------------------|--------------|---------------|
|           | 平均<br>余额 <sup>(1)</sup>        | 利息<br>收入     | 平均<br>收益<br>率 | 平均<br>余额 <sup>(1)</sup> | 利息<br>收入     | 平均<br>收益<br>率 | 平均<br>余额 <sup>(1)</sup> | 利息<br>收入     | 平均<br>收益<br>率 | 平均<br>余额 <sup>(1)</sup> | 利息<br>收入     | 平均<br>收益<br>率 |
| 公司贷款      | 103,184                        | 1,471        | 5.78%         | 88,774                  | 4,940        | 5.56%         | 71,261                  | 3,780        | 5.30%         | 69,956                  | 3,470        | 4.96%         |
| 票据贴现      | 19,827                         | 185          | 3.78%         | 19,877                  | 525          | 2.64%         | 27,357                  | 603          | 2.20%         | 12,641                  | 511          | 4.04%         |
| 个人贷款      | 11,520                         | 160          | 5.63%         | 11,507                  | 612          | 5.32%         | 12,660                  | 659          | 5.20%         | 13,406                  | 671          | 5.01%         |
| <b>总计</b> | <b>134,531</b>                 | <b>1,816</b> | <b>5.47%</b>  | <b>120,158</b>          | <b>6,077</b> | <b>5.06%</b>  | <b>111,278</b>          | <b>5,042</b> | <b>4.53%</b>  | <b>96,003</b>           | <b>4,652</b> | <b>4.85%</b>  |

(1) 客户贷款平均余额是本行管理层账户的日均余额。该等数据未经审计。

2006 年本行客户贷款利息收入为 60.77 亿元，比 2005 年的 50.42 亿元增长了 20.5%，主要是由于平均余额的增长，以及平均收益率从 2005 年的 4.53% 增长到 2006 年的 5.06%。2005 年的贷款利息收入比 2004 年的 46.52 亿元增长 8.4%，主要是由于平均余额的增长，并部分地为平均收益率从 2004 年的 4.85% 下降到 2005 年的 4.53% 所抵销。

公司贷款利息收入是本行客户贷款利息收入的最大组成部分，2006 年、2005 年和 2004 年本行公司贷款利息收入占客户贷款利息收入的比重分别为 81.3%、75.0% 和 74.6%。

**2006年与2005年对比。**公司贷款的利息收入由2005年的37.80亿元上升30.7%到2006年的49.40亿元，主要是由于平均余额的上升以及平均收益率由2005年的5.30%上升到2006年的5.56%。公司贷款的平均余额从2005年的712.61亿元上升24.6%到2006年的887.74亿元，主要是由于：(i) 中国整体经济以及北京地区经济的持续增长，以及2008年北京奥运会带来的客户对资金需求的增长；(ii) 本行加大了公司贷款营销力度的结果。客户贷款平均收益率的增加主要是由于2006年4月和8月人民银行基准利率的上升；另外，中长期贷款占比增加引起高收益率贷款占比增加，有利于平均收益率提高。

票据贴现的利息收入由2005年的6.03亿元下降13.0%到2006年的5.25亿元，主要是由于平均收益率由2005年的2.20%上升到2006年的2.64%，并部分地被平均余额的下降所抵消。收益率的上升主要反映了2006年3月以来票据贴现市场利率的上升。票据贴现的平均余额从2005年的273.57亿元下降27.3%到2006年的198.77亿元，主要是由于2006年本行为提高资金收益率将资金向高收益资产转移，适时调整了贴现业务量。

个人贷款的利息收入由2005年的6.59亿元下降7.2%到2006年的6.12亿元，主要是由于平均余额的下降，并部分地被平均收益率的上升所抵消。个人贷款的平均余额由2005年的126.60亿元下降9.1%到2006年的115.07亿元，主要是由于国内汽车消费贷款市场环境还处于逐步改善阶段，本行减少了汽车消费贷款的发放。个人贷款的平均收益率由2005年的5.21%上升到2006年的5.32%，主要是由于人民银行在2006年4月和8月提高了基准利率，以及2005年3月人民银行取消了住房贷款优惠利率。

**2005年与2004年对比。**公司贷款的利息收入由2004年的34.70亿元上升8.9%到2005年的37.80亿元，主要是由于平均收益率由2004年的4.96%上升到2005年的5.30%，其次是由于平均余额的上升。公司贷款平均收益率的上升主要是由于2004年10月人民银行提高了基准利率。公司贷款的平均余额由2004年的699.56亿元上升1.9%到2005年的712.61亿元，主要反映了本行总体业务的增长。

票据贴现的利息收入由2004年的5.11亿元上升18.1%到2005年的6.03亿元，主要是由于平均余额的上升，并被平均收益率由2004年的4.04%大幅下降

到 2005 年的 2.20% 所抵消。票据贴现的平均余额从 2004 年的 126.41 亿元上升 116.41% 到 2005 年的 273.57 亿元，主要反映了本行总体业务增长。平均收益率的下降主要是由于流动性增加使得票据贴现市场利率下降所致。

个人贷款的利息收入由 2004 年的 6.71 亿元下降 1.8% 到 2005 年的 6.59 亿元，主要是由于平均余额的下降，并部分地被平均收益率的上升所抵消。个人贷款的平均余额由 2004 年的 134.06 亿元下降 5.6% 到 2005 年的 126.60 亿元，主要是由于 (i) 国内汽车消费贷款市场还处于逐步改善阶段，本行减少了汽车消费贷款业务量；(ii) 2004 年 10 月人民银行提高基准利率导致本行住房抵押贷款客户提前还款增加。个人贷款的平均收益率由 2004 年的 5.01% 上升到 2005 年的 5.21%，主要是由于人民银行在 2004 年 10 月提高了基准利率，以及 2005 年 3 月人民银行取消了住房贷款优惠利率。

### (2) 证券投资和交易性金融资产的利息收入

证券投资和交易性金融资产的利息收入是本行利息收入的第二大组成部分，2006 年、2005 年和 2004 年分别占本行利息收入的 23.1%、19.0% 和 17.6%。

证券投资和交易性金融资产的利息收入从 2005 年的 13.59 亿元增长 57.7% 到 2006 年的 21.43 亿元，主要是由于平均余额的上升。证券投资和交易性金融资产的平均余额从 2005 年的 457.26 亿元增长 56.8% 到 2006 年的 716.78 亿元，反映了 2005 年下半年以来本行投资组合规模的增长。平均收益率由 2005 年的 2.97% 略微上升到 2.99%，主要是因为本行增加了对高利率债券的投资。

证券投资和交易性金融资产的利息收入从 2004 年的 11.33 亿元增长 19.9% 到 2005 年的 13.59 亿元，主要是由于平均余额的上升。证券投资和交易性金融资产的平均余额从 2004 年的 378.20 亿元增长 20.9% 到 2005 年的 457.26 亿元，主要是本行投资和交易类资产的增长。平均收益率由 2004 年的 3.00% 下降到 2.97%，主要为 2004 年下半年以来一些利率较高的债券到期偿付所致。

### (3) 存放央行款项利息收入

本行存放央行款项利息收入主要包括法定准备金和备付金。法定准备金即规定本行须在中国人民银行存放的最低现金存款，按客户总存款的一定百分比计算。备付金为在中国人民银行的存款超过法定准备金的部分，作为结算之用。

存放央行款项利息收入从 2005 年的 2.80 亿元上升 19.3%到 2006 年的 3.34 亿元,主要是由于平均余额的增长。平均余额从 2005 年的 166.05 亿元增长 20.9%到 2006 年的 200.76 亿元,主要是由于法定准备金率从 2006 年 7 月 5 日之前的 7.5%分别在 7 月、8 月和 11 月上升到 8%、8.5%和 9%。2006 年的平均收益率为 1.67%,比 2005 年的 1.69%有所下降,主要由于在 2005 年 3 月人民银行对备付金支付的利率由 1.62%下降到 0.99%。

存放央行款项利息收入从 2004 年的 2.37 亿元上升 18.1%到 2005 年的 2.80 亿元,主要是由于平均余额的增长,并部分地被平均收益率的下降所抵消。平均余额从 2004 年的 126.77 亿元增长 31.0%到 2005 年的 166.05 亿元,主要是由于客户存款的增加使法定准备金和备付金有所增加。平均收益率由 2004 年的 1.87%下降到 2005 年的 1.69%,主要是由于在 2005 年 3 月人民银行对备付金支付的利率由 1.62%下降到 0.99%。

#### (4) 存放同业款项利息收入

存放同业款项利息收入从 2005 年的 2.46 亿元上升 36.6%到 2006 年的 3.36 亿元,主要是由于本行同业存款的平均收益率有所上升。平均收益率由 2005 年的 1.84%上升到 2006 年的 2.59%,主要是由于 2005 年 3 月以来人民银行取消了同业存款的利率限制,本行在较高的决策效率、较快的结算速度以及安全便捷的交易流程支持下实现了较高的议价能力,获得了同业存款的较高收益。另外,本行外币存放同业款项的定价是根据市场状况采用 Libor+的方式确定的,这也增强了本行的议价能力。本行同业存款余额由 2005 年的 133.74 亿元下降 3.0%到 2006 年的 129.78 亿元,主要是由于本行根据当期整个同业间市场的相关业务走势进行业务调整所致。

存放同业款项的利息收入由 2004 年的 1.77 亿元上升 39.0%到 2005 年的 2.46 亿元,主要是由于本行同业存款余额的上升。平均余额从 2004 年的 96.67 亿元上升 38.3%到 133.74 亿元,主要是本行为获得更多的业务机会而增加同业存款的业务量所致。平均收益率在 2004 年到 2005 年保持在 1.84%的较为稳定的水平。

#### (5) 拆出资金利息收入

拆出资金主要包括拆出资金和买入返售款项。

拆出资金利息收入从2005年的2.23亿元上升73.5%到2006年的3.87亿元，主要是由于平均收益率的上升以及平均余额的上升。平均收益率由2005年的1.87%上升到2006年的2.97%，主要是由于：(i) 2005年末到2006年，高收益业务增加；(ii) 2006年3月以来，同业拆放利率水平有所上升。平均余额从2005年的119.13亿元上升9.3%到2006年的130.18亿元，主要因为(i) 高收益资产余额较大；(ii) 流动性管理的需要。

拆出资金利息收入从2004年的2.34亿元下降4.7%到2005年的2.23亿元，主要是由于平均收益率的下降以及被平均余额的上升所抵消。平均收益率由2004年的2.35%下降到2005年的1.87%，主要是由于银行间市场流动性增加，收益率下降。平均余额从2004年的99.59亿元增加19.6%到2005年的119.13亿元，主要由于客户存款的增长，本行能够增加同业市场的拆出量。

## 2. 利息支出

本行2006年的利息支出为37.86亿元，比2005年的30.33亿元增长24.9%，2005年的利息支出比2004年的23.83亿元增长27.2%。利息支出从2004年到2006年的增长主要是由于本行计息负债平均余额的增长，以及本行计息负债平均成本率的上升。2006年、2005年和2004年的计息负债的平均成本率分别是1.67%、1.60%和1.47%。

### (1) 客户存款利息支出

客户存款一向为本行的主要资金来源。2006年、2005年及2004年的客户存款利息支出分别占本行利息支出的84.0%、84.9%及85.3%。

下表列出所示期间/年度本行以产品类型划分的公司存款和个人存款的平均余额、利息支出和平均成本率。

单位：百万元

|      | 截至2007年3月31日止<br>3个月期间  |          |               | 2006年度                  |          |               | 2005年度                  |          |               | 2004年度                  |          |               |
|------|-------------------------|----------|---------------|-------------------------|----------|---------------|-------------------------|----------|---------------|-------------------------|----------|---------------|
|      | 平均<br>余额 <sup>(1)</sup> | 利息<br>支出 | 平均<br>成本<br>率 | 平均<br>余额 <sup>(1)</sup> | 利息<br>支出 | 平均<br>成本<br>率 | 平均<br>余额 <sup>(1)</sup> | 利息<br>支出 | 平均<br>成本<br>率 | 平均<br>余额 <sup>(1)</sup> | 利息<br>支出 | 平均<br>成本<br>率 |
| 公司存款 |                         |          |               |                         |          |               |                         |          |               |                         |          |               |
| 活期存款 | 120,221                 | 251      | 0.85%         | 106,495                 | 873      | 0.82%         | 90,969                  | 777      | 0.85%         | 81,231                  | 656      | 0.81%         |



|                           | 截至 2007 年 3 月 31 日止<br>3 个月期间 |            |               | 2006 年度                 |              |               | 2005 年度                 |              |               | 2004 年度                 |              |               |
|---------------------------|-------------------------------|------------|---------------|-------------------------|--------------|---------------|-------------------------|--------------|---------------|-------------------------|--------------|---------------|
|                           | 平均<br>余额 <sup>(1)</sup>       | 利息<br>支出   | 平均<br>成本<br>率 | 平均<br>余额 <sup>(1)</sup> | 利息<br>支出     | 平均<br>成本<br>率 | 平均<br>余额 <sup>(1)</sup> | 利息<br>支出     | 平均<br>成本<br>率 | 平均<br>余额 <sup>(1)</sup> | 利息<br>支出     | 平均<br>成本<br>率 |
| 定期存款                      | 60,858                        | 446        | 2.97%         | 56,968                  | 1,654        | 2.90%         | 45,570                  | 1,334        | 2.93%         | 40,096                  | 1,059        | 2.64%         |
| 小计                        | 181,079                       | 697        | 1.56%         | 163,463                 | 2,527        | 1.55%         | 136,539                 | 2,111        | 1.55%         | 121,327                 | 1,715        | 1.41%         |
| <b>个人存款<sup>(2)</sup></b> |                               |            |               |                         |              |               |                         |              |               |                         |              |               |
| 活期存款                      | 13,269                        | 24         | 0.74%         | 12,179                  | 90           | 0.74%         | 10,238                  | 102          | 1.00%         | 9,185                   | 80           | 0.87%         |
| 定期存款 <sup>(2)</sup>       | 27,194                        | 142        | 2.12%         | 26,181                  | 563          | 2.15%         | 17,928                  | 360          | 2.01%         | 12,997                  | 237          | 1.82%         |
| 小计                        | 40,463                        | 166        | 1.67%         | 38,360                  | 653          | 1.70%         | 28,166                  | 462          | 1.64%         | 22,182                  | 317          | 1.43%         |
| <b>总计</b>                 | <b>221,542</b>                | <b>863</b> | <b>1.58%</b>  | <b>201,823</b>          | <b>3,180</b> | <b>1.58%</b>  | <b>164,705</b>          | <b>2,573</b> | <b>1.56%</b>  | <b>143,509</b>          | <b>2,032</b> | <b>1.42%</b>  |

(1) 各项存款的平均余额是本行管理层账户的日均余额。该等数据未经审计。

(2) 剔除代客理财产品的影响。

本行客户存款利息支出由 2005 年的 25.73 亿元上升 23.6% 到 2006 年的 31.80 亿元，主要是由于本行客户存款平均余额的增长。本行客户存款的利息支出 2005 年比 2004 年的 20.32 亿元增长了 26.6%，主要是由于平均余额的增长以及客户存款平均成本率的上升共同造成的。2006 年、2005 年和 2004 年本行客户存款的平均成本率分别为 1.58%、1.56% 和 1.42%。

公司存款利息支出是本行客户存款利息支出的最大组成部分，其在 2006 年、2005 年和 2004 年分别占本行客户存款利息支出总额的 79.4%、82.0% 和 84.4%。

**2006 年与 2005 年对比。** 2006 年公司存款利息支出为 25.27 亿元，比 2005 年的 21.11 亿元增长 19.7%，主要是由于公司存款平均余额增长所致。

2006 年公司定期存款的利息支出为 16.54 亿元，比 2005 年的 13.34 亿元增长了 24.0%，这主要是平均余额的增长，并被平均成本率的降低所部分抵消。本行公司定期存款的余额从 2005 年的 455.70 亿元增长 25.0% 到 2006 年的 569.68 亿元。公司定期存款平均余额占本行公司存款平均余额的百分比由 2005 年的 33.4% 上升至 2006 年的 34.9%。本行公司定期存款的平均余额及在公司存款平均余额中占比的上升原因在于 (i) 随着 2006 年 8 月人民银行提高定期存款的基准利率，定期存款业务有所增加；(ii) 吸收了部分协议存款；(iii) 公司定期存款的平均成本率从 2005 年的 2.93% 下降到 2006 年的 2.90%，这主要是由于 2006 年的协议存款平均利率水平低于 2005 年，并部分由利率上调的因素所抵消，因此出现了 2006 年整体公司定期存款平均成本较 2005 年出现下降。

2006 年公司活期存款的利息支出为 8.73 亿元，比 2005 年的 7.77 亿元上升

12.4%，主要是由于平均余额的上升，并在很大程度上被平均成本率的下降所抵消。公司活期存款的平均成本率由2005年的0.85%下降到2006年的0.82%，主要是由于利率高于其他活期存款利率的协定存款的下降所致，其占比下降的主要原因是：（i）本行为降低利息支出而减少了此类存款的营销活动；（ii）随着国内资本市场的发展，本行顾客更愿意选择保留部分活期存款以便在适当的时机投资于高收益率的产品。本行公司活期存款的平均余额从2005年的909.69亿元上升17.1%到2006年的1,064.95亿元，主要是由于网点的增加。

本行个人存款的利息支出由2005年的4.62亿元上升41.3%到2006年的6.53亿元，主要是由于个人定期存款的利息支出增加所致。

个人定期存款的利息支出2005年的3.60亿元增长56.4%到2006年的5.63亿元主要是由于平均余额由2005年的179.28亿元增长46.0%到2006年的261.81亿元以及平均成本率的增长所致。个人定期存款平均余额占个人存款平均余额的占比由2005年的63.7%上升到2006年的68.3%。个人定期存款平均余额和在总个人存款平均余额中的占比都有所增长，主要是由于2006年8月，人民银行提高了定期存款的基准利率，导致部分活期存款转换为定期存款。个人定期存款的平均成本率由2005年的2.01%上升到2006年的2.15%，主要是由于2006年8月人民银行定期存款基准利率的上升。

2006年个人活期存款的利息支出为0.90亿元，比2005年的1.02亿元下降11.8%，主要是由于平均成本率的下降，并在很大程度上为平均余额的上升所抵消。个人活期存款的平均成本率由2005年的1.00%下降到2006年的0.74%，主要是由于人民币相对美元和港元持续升值导致的个人外币活期存款的余额下降，这些存款的利率要高于人民币活期存款。个人活期存款的平均余额2006年为121.79亿元，比2005年的102.38亿元上升19.0%，主要是由于本行分支机构的不断扩张以及持续的市场营销努力。

**2005年与2004年对比。**2005年公司存款利息支出为21.11亿元，比2004年的17.15亿元增长23.1%，主要是由于公司存款平均余额增加引起的定期存款的利息支出增加和活期存款利息支出增加所致。

2005年公司定期存款的利息支出为13.34亿元，比2004年的10.59亿元增长了26.0%，这主要是平均余额的增长，以及平均成本率的增长。本行公司定期

存款的平均余额从 2004 年的 400.96 亿元增长 13.7%到 2005 年的 455.70 亿元，主要是由于本行分支机构的扩张和本行营销努力所致。公司定期存款的平均成本率由 2004 年的 2.64%上升到 2005 年的 2.93%主要是由于 (i) 2004 年 10 月人民银行提高了定期存款的基准利率所致；(ii) 2005 年年中人民银行取消了对存款期限的限制，一部分公司定期存款延长了期限所致。

2005 年公司活期存款的利息支出为 7.77 亿元，比 2004 年的 6.56 亿元上升 18.4%，主要是由于平均余额的上升，以及平均成本率的上升。公司活期存款的平均余额由 2004 年的 812.31 亿元上升 12.0%到 2005 年的 909.69 亿元，反映了本行递增的市场营销的努力以及本行分支机构的扩张。公司活期存款的平均成本率由 2004 年的 0.81%上升到 2005 年的 0.85%，主要是由于协定存款的增加，此类存款的利率要高于常规的活期存款。

个人存款的利息支出由 2004 年的 3.17 亿元增长 45.7%到 2005 年的 4.62 亿元，主要是由于个人定期存款和个人活期存款的利息支出的增加所致。

个人定期存款的利息支出由 2004 年的 2.37 亿元增长 51.9%到 2005 年的 3.60 亿元，主要是平均余额的上升，以及平均成本率的上升所致。个人定期存款的平均余额从 2004 年的 129.96 亿元增长 37.9%到 2005 年的 179.28 亿元。个人定期存款平均余额在个人存款平均余额的占比由 2004 年的 58.6%上升到 2005 年的 63.7%。个人定期存款平均余额和在总个人存款中的占比都有所增长，主要是由于 2004 年 10 月，人民银行提高了定期存款的基准利率，导致部分活期存款转换为定期存款。个人定期存款的平均成本率由 2004 年的 1.82%上升到 2005 年的 2.01%，主要是由于 2004 年 10 月人民银行定期存款基准利率的上升。

个人活期存款的利息支出由 2005 年为 1.02 亿元，比 2004 年的 0.80 亿元上升 28.0%，主要是由于平均成本率的上升以及平均余额的上升。个人活期存款的平均成本率由 2004 年的 0.87%上升到 2005 年的 1.00%，主要是由于 2005 年初人民银行提高了外币存款的基准利率所致。个人活期存款的平均余额 2005 年为 102.38 亿元，比 2004 年的 91.85 亿元上升 11.5%，主要是由于本行分支机构的不断扩张以及持续的市场营销努力。

## (2) 拆入资金利息支出

拆入资金主要是本行从同业和其他金融机构借入的款项、卖出回购款项以及

同业和人民币银行的转贴现。

拆入资金的利息支出 2006 年为 2.65 亿元比 2005 年的 2.25 亿元增长 17.5%，主要是由于平均成本率由 2005 年的 2.17% 上升到 2006 年的 2.48%，以及平均余额由 2005 年的 103.58 亿元上升 3.2% 到 2006 年的 106.87 亿元所致。平均成本率的上升主要是由于 2006 年 3 月以来银行间市场利率的上升。

拆入资金的利息支出 2005 年为 2.25 亿元比 2004 年的 2.32 亿元下降 2.9%，主要是由于平均成本率由 2004 年的 2.44% 下降到 2005 年的 2.17%，并被平均余额从 2004 年的 95.13 亿元上升 8.9% 到 2005 年的 103.58 亿元所部分抵消。平均成本率的下降主要是由于市场资金供给较多所致。平均余额的上升主要是由于本行流动性管理的需要。

### （3）同业及其他金融机构存放款项利息支出

同业及其他金融机构存放款项的利息支出 2006 年为 2.00 亿元，比 2005 年的 2.34 亿元下降 14.5%，主要是由于平均余额的下降，并部分地被平均收益率的上升所抵消。存放同业和其他金融机构款项的平均余额从 2005 年的 140.75 亿元下降 26.4% 到 2006 年的 103.58 亿元，主要是由于客户存款增加，本行主动调整负债结构，减少了该类存款所致。平均成本率由 2005 年的 1.66% 上升到 2006 年的 1.93%，主要是由于 2005 年 3 月以来，人民银行取消了同业市场的利率限制后利率有所上升所致。

同业及其他金融机构存放款项的利息支出从 2004 年的 1.19 亿元几乎翻倍至 2005 年的 2.34 亿元，主要是由于平均余额和平均成本率的上升。平均余额由 2004 年的 91.37 亿元上升 54.0% 到 2005 年的 140.75 亿元，主要是由于本行为流动性管理的需要而增加同业存款。平均成本率由 2004 年的 1.30% 上升到 2005 年的 1.66% 主要是由于 (i) 2005 年 3 月以来，人民银行取消了同业市场的利率限制后利率有所上升；(ii) 外币同业存款的市场利率有所上升。

### （4）应付债券的利息支出

本行于 2005 年 12 月发行的次级债券为固定利率债券，期限为 10 年。第 1 年至第 5 年的年利率为 3.98%，每年定期支付利息。本行可以选择在 2010 年 12 月 28 日按面值全部赎回本期债券。如果本行不行使赎回权，从第 6 年开始，票

面利率在发行利率的基础上上浮 3 个百分点，并在剩余年限内保持不变。

2006 年本行的次级债券产生了 1.41 亿元的利息，平均成本率为 3.99%。由于该等债券在 2005 年 12 月 28 日发行，2005 年的利息费用忽略不计。

### 3. 净利差及净利息收益率

净利差是指本行生息资产的平均收益率与计息负债的平均成本率的差额。本行的净利差由 2005 年的 1.99% 上升到 2006 年的 2.23%，反映了本行生息资产的平均收益率的增长速度高于计息负债的平均成本率的增长速度。本行的净利差由 2004 年的 2.40% 下降到 2005 年的 1.99%，主要由于本行生息资产的平均收益率由 2004 年的 3.87% 下降到 2005 年的 3.60%，而计息负债的平均成本率由 2004 年的 1.47% 上升到 2005 年的 1.60% 所致。

净利息收益率即利息净收入与总生息资产平均余额的比率。本行的利息净收入由 2005 年的 41.18 亿元上升 33.3% 到 2006 年的 54.91 亿元。本行生息资产平均余额由 2005 年的 1,988.96 亿元上升 19.6% 到 2006 年的 2,379.08 亿元。利息净收入的增长速度高于生息资产平均余额的增长速度，因此本行的净利息收益率由 2005 年的 2.07% 上升到 2006 年的 2.31%。本行的利息净收入由 2004 年的 40.50 亿元上升 1.7% 到 2005 年的 41.18 亿元。本行生息资产平均余额由 2004 年的 1,661.26 亿元上升 19.7% 到 2005 年的 1,988.96 亿元。利息净收入的增长速度低于生息资产平均余额的增长速度，因此本行的净利息收益率由 2004 年的 2.44% 下降到 2005 年的 2.07%。

### (三) 非利息收入

本行非利息收入的主要组成部分如下：

单位：百万元

|                | 截至 2007 年 3 月 31<br>日止 3 个月期间 | 2006 年度    | 2005 年度   | 2004 年度     |
|----------------|-------------------------------|------------|-----------|-------------|
| 手续费及佣金净收入      | 46                            | 175        | 60        | 48          |
| 投资收益           | 48                            | 89         | 50        | 8           |
| 公允价值变动亏损       | (27)                          | (3)        | (10)      | (99)        |
| 汇兑收益           | 17                            | 57         | 18        | 3           |
| 其他业务收入         | 8                             | 18         | 15        | 11          |
| 其他业务支出         | (35)                          | (128)      | (49)      | (2)         |
| <b>非利息收入总额</b> | <b>57</b>                     | <b>208</b> | <b>84</b> | <b>(31)</b> |

## 1. 手续费及佣金收入

单位：百万元

|                  | 截至 2007 年 3 月 31<br>日止 3 个月期间 | 2006 年度     | 2005 年度      | 2004 年度     |
|------------------|-------------------------------|-------------|--------------|-------------|
| <b>手续费及佣金收入</b>  |                               |             |              |             |
| 代理手续费收入          | 27                            | 122         | 93           | 47          |
| 结算与清算手续费收入       | 13                            | 51          | 32           | 13          |
| 银行卡手续费收入         | 11                            | 41          | 29           | 10          |
| 其他手续费收入          | 26                            | 33          | 12           | 22          |
| <b>小计</b>        | <b>77</b>                     | <b>247</b>  | <b>166</b>   | <b>92</b>   |
| <b>手续费及佣金支出</b>  | <b>(29)</b>                   | <b>(72)</b> | <b>(106)</b> | <b>(44)</b> |
| <b>手续费及佣金净收入</b> | <b>46</b>                     | <b>175</b>  | <b>60</b>    | <b>48</b>   |

2006 年，手续费及佣金净收入 1.75 亿元，较 2005 年增长 191.01%；主要原因为各项手续费及佣金收入均增长，主要包括代理手续费收入、结算与清算手续费收入、银行卡手续费收入，同时，手续费支出减少 32.1%。2005 年本行手续费及佣金净收入 0.60 亿元，较 2004 年的 0.48 亿元增长 25.4%，主要原因为各项手续费及佣金收入均增长，主要包括代理手续费收入、结算与清算手续费收入、银行卡手续费收入，同时部分地为手续费支出增加而抵销。手续费及佣金净收入变化的主要原因是本行为推动业务发展和盈利模式转变，加强了对中间业务的资源配置和营销拓展。

代理手续费收入主要包括代理国债、政策性银行金融债、商业银行债券承销费，代理保险、代付工资、代理水、电、煤气等收费、代理固定电话、手机缴费等手续费收入。本行代理手续费收入由 2005 年的 0.93 亿元增长 31.1%至 2006 年的 1.22 亿元，且由 2004 年的 0.47 亿元增长 97.2%至 2005 年的 0.93 亿元。代理手续费收入在 2004 年至 2006 年期间的增长主要是由于：（1）本行代理国债手续费收入大幅度增加，2005 年工商银行、中国银行、建设银行陆续发行次级债券，本行增加了次级债券承销手续费收入；（2）各类代理手续费服务的交易量增长，尤其是保险代理，反映了本行营销努力的结果；（3）本行分别于 2005 年 4 月、12 月开始提供自来水及燃气缴费服务。

结算与清算手续费收入主要为对公司和个人客户提供资金汇划、账户管理、账户查询及国际结算业务的手续费收入。本行结算与清算手续费收入由 2004 年的 0.13 亿元增长 144.9%至 2005 年的 0.32 亿元，并进一步增长 60.5%至 2006 年的 0.51 亿元。2004 年至 2006 年，本行结算与清算手续费收入的增长主要是由

于本行自 2005 年下半年开始对日均余额低于 10 万元（含）的公司账户收取管理费，以及国际结算手续费收入增长所致。2005 年和 2006 年分别收取公司账户管理费 0.10 亿元和 0.21 亿元。2005 年国际结算手续费收入比 2004 年增长 0.01 亿元，2006 年国际结算手续费收入比 2005 年增长 0.03 亿元。

银行卡手续费收入主要包括发卡业务收入和收单业务收入。发卡业务收入指本行持卡客户使用 ATM 和 POS 进行交易而产生的手续费收入；收单业务收入指其他银行持卡客户使用本行 ATM 和 POS 进行交易而产生的手续费收入。本行银行卡手续费收入由 2005 年的 0.29 亿元增长 41.4%至 2006 年的 0.41 亿元，增长的原因主要是：（1）由于本行加强银行卡的营销工作，扩张了 ATM、POS 机网络，且银行卡作为支付方式为更多的人所接受，本行银行卡发卡量、交易量均有较大幅度的增加；（2）自 2005 年 10 月，本行开始对持卡客户跨行异地取现交易收取手续费；自 2006 年 4 月开始，对持卡客户跨行同城取现交易收取手续费。

其他手续费及佣金收入主要包括担保承诺手续费、银团贷款安排、备用信用证、委托贷款、理财产品、认证费、财务顾问费及其他中间业务收入等。

本行的担保承诺手续费主要包括提供担保、信用承诺、备用信用证的手续费收入。担保承诺手续费自 2005 年的 0.04 亿元增长至 2006 年的 0.11 亿元，且 2004 年担保承诺手续费自 0.01 亿元增长至 2005 年的 0.04 亿元，主要原因是本行为发展中间业务建立了良好的政策环境，强调发展中间业务，增加中间业务收入占比；同时自 2005 年起，对部分专业性强的表外业务采取建立专业化处理中心的业务模式，推动业务发展。

本行的银团贷款安排和承销费主要为进行银团贷款而收取的贷款安排和承销费以及转让资产业务的相关收入。相关收入的获得均按照相关的协议约定。本行的银团贷款安排和承销费自 2005 年的 0.04 亿元增长至 2006 年的 0.11 亿元，主要为本行 2005 年参与的银团贷款在 2006 年收到利息。

其他中间业务收入包括委托贷款和理财产品、认证费、财务顾问费及其他收入。这些其他手续费收入自 2005 年的 0.04 亿元增长至 2006 年的 0.12 亿元，主要原因为本行签订了一笔金额较大的资产回购业务而收取的财务顾问费。此外，本行率先在城商行中取得基金代销资格、短期融资券代销资格、衍生产品交易资格等各种新业务资格，有力促进了本行手续费收入的增长。

本行手续费及佣金支出主要由代理手续费支出、结算手续费支出、银行卡跨行交易手续费支出及其他支出构成。本行收取手续费与佣金收入的中间业务种类繁多，其中部分业务并无对应的手续费与佣金支出，如债券承销业务、代收费交费业务等，因此，由于中间业务结构在各年度之间的变化，手续费与佣金收入与成本的变化可能呈现不同的趋势。

本行手续费支出由 2004 年的 0.44 亿元增长至 2005 年的 1.06 亿元，主要原因包括：（1）本行参与银团贷款向牵头行支付牵头费，银团贷款参与费上升；（2）银行卡跨行交易手续费支出增加，反映了本行银行卡发卡量、交易量的增长及北京地区持卡人用卡习惯的改善；（3）国际结算手续费支出比上年增长 0.03 亿元。上述手续费收入的增长部分地被国债承销费用的减少所抵销。

本行手续费支出由 2005 年的 1.06 亿元减少 32.1% 至 2006 年的 0.72 亿元，主要是因为 2005 年本行参团的信贷资产转让交易额大幅度降低，且银团贷款手续费率下降，导致银团贷款相应地参与费下降；本行顺应人民银行账户清理核实的工作要求，对久悬对公结算账户进行清理使得对公结算账户数量有所减少，2006 年本行结算手续费同比减少 134 万元。同时，该费用的减少部分地受到以下因素抵销：（1）2005 年，本行发行次级金融债券支付承销佣金。（2）本行跨行交易手续费支出增加，反映了本行银行卡发卡量、交易量的增长及北京地区持卡人用卡习惯的改善。

## 2. 投资收益

投资收益的内容主要是出售交易性金融资产的差价收入。本行的投资收益由 2005 年的 0.50 亿元增长 79.6% 至 2006 年的 0.89 亿元，主要是因为本行对市场的准确判断，在 2005 年大量买入证券并在 2006 年上半年进行了出售。本行的投资收益由 2004 年的 0.08 亿元增长至 2005 年的 0.50 亿元，主要原因是本行加强了金融债券的买卖和其他债券的二级市场交易，价差收入获得了较大的提高。

## 3. 公允价值变动收益/损失

公允价值变动收益主要来自于交易性金融资产及衍生金融工具。本行的公允价值变动亏损由 2005 年的 0.10 亿元减少 73.6% 至 2006 年的 0.03 亿元，主要是由于本行的交易性资产规模减少，且部分地被衍生金融工具未实现的收益抵销。



本行根据对市场的预期进行适时地主动性投资，外汇交易量持续增加。主要是交易组合的增长，衍生产品未实现的收入上升。

#### 4. 汇兑收益

汇兑收益包括本行外汇汇兑的已实现或尚未实现的收益或损失、本行自营外汇交易的实现或未实现的收益或损失、外汇资产的汇兑损益。本行的汇兑收益由2005年的0.18亿元增长三倍至2006年的0.57亿元，与2004年的0.03亿元相比具有大幅的增长。2004年至2006年汇兑收益大幅度增长的原因主要是：（1）2005年7月以来人民币汇率制度改革，公司及个人客户的外汇交易需求增长；（2）本行执行具有竞争力的汇率定价策略，吸引客户办理业务。

#### （四）业务及管理费

本行业务及管理费的具体构成如下：

单位：百万元

|           | 截至2007年3月31日止3个月期间 | 2006年度       | 2005年度       | 2004年度       |
|-----------|--------------------|--------------|--------------|--------------|
| 员工费用      | 157                | 708          | 513          | 626          |
| 折旧        | 50                 | 121          | 142          | 136          |
| 办公费       | 40                 | 289          | 268          | 255          |
| 租赁费       | 37                 | 256          | 191          | 175          |
| 宣传招待费用    | 24                 | 126          | 102          | 88           |
| 低值易耗品     | 1                  | 37           | 39           | 28           |
| 其他        | 1                  | 57           | 51           | 50           |
| <b>合计</b> | <b>310</b>         | <b>1,594</b> | <b>1,306</b> | <b>1,358</b> |

2006年度，本行业务及管理费为15.94亿元，较2005年增长22.0%；2005年，本行业务及管理费为13.06亿元，较2004年减少3.8%。近年来，本行注重成本收益分析、财务资源的合理配置，加强考核力度，较好地控制了业务及管理费用的增长。

##### 1. 员工费用

员工费用具体情况如下：

单位：百万元

|  | 截至2007年3月31日止3个月期间 | 2006年度 | 2005年度 | 2004年度 |
|--|--------------------|--------|--------|--------|
|--|--------------------|--------|--------|--------|

|           | 截至 2007 年 3 月<br>31 日止 3 个月期间 | 2006 年度    | 2005 年度    | 2004 年度    |
|-----------|-------------------------------|------------|------------|------------|
| 工资及奖金     | 99                            | 457        | 360        | 467        |
| 住房公积金     | 8                             | 32         | 28         | 23         |
| 失业及劳动保险金  | 23                            | 96         | 87         | 40         |
| 工会经费及教育经费 | 3                             | 16         | 12         | 17         |
| 员工住房福利    | 18                            | 73         | 0          | 5          |
| 其他        | 6                             | 34         | 26         | 74         |
| <b>合计</b> | <b>157</b>                    | <b>708</b> | <b>513</b> | <b>626</b> |

本行员工费用自 2005 年的 5.13 亿元提高 37.9%至 2006 年的 7.08 亿元，主要是由于工资奖金的增长和员工住房补贴费用的增加；本行员工费用自 2004 年的 6.26 亿元下降 17.9%至 2005 年的 5.13 亿元，主要是因为工资、奖金及其他员工费用的减少。

本行工资及奖金主要包括基本工资、绩效奖励。绩效奖励与本行经营业绩和员工表现直接挂钩。本行工资及奖金自 2005 年的 3.60 亿元提高 26.9%至 2006 年的 4.57 亿元，主要原因为本行的整体经营业绩提高以及员工业绩的提高。本行工资及奖金自 2004 年的 4.67 亿元减少 22.9%至 2005 年的 3.60 亿元，主要原因是本行自 2005 年进一步完善了绩效管理制度，加强了绩效考核力度。

本行住房公积金、失业及劳动保险金、工会经费及教育经费及员工住房福利及其他员工费用自 2004 年的 1.59 亿元下降 3.8%到 2005 年的 1.53 亿元，2005 年上升 64.1%到 2006 年的 2.51 亿元，上述费用中，除员工住房福利外，均根据政府相关规定按员工工资的一定比例提取。员工住房福利主要包括为员工发放的住房补贴。

## 2. 办公费

办公费主要包括行政办公费、保安费、保险费、咨询费、水电费、维修费、交通费、通讯费、会议费和差旅费等。本行办公费自 2005 年的 2.68 亿元增长 7.8%至 2006 年的 2.89 亿元，主要原因为：（1）本行业务增长以及增设分支机构；（2）为开发新产品而增加研发费用；（3）由于新建总行办公大楼物业费增加。本行办公费自 2004 年的 2.55 亿元增长 5.3%至 2005 年的 2.68 亿元，主要反映了本行的业务增长，以及为引入战略投资者支付的咨询费。

### 3. 租赁费

本行支付的租赁费由 2005 年的 1.91 亿元增长 34.3% 至 2006 年的 2.56 亿元，由 2004 年的 1.75 亿元增长 9.2% 至 2005 年的 1.91 亿元，增长的主要原因是本行分支机构增加。

### 4. 宣传招待费

宣传招待费包括市场营销推广费用、招待费、印刷费、广告费等。本行支付的宣传招待费由 2005 年的 1.02 亿元增长 23.5% 至 2006 年的 1.26 亿元，由 2004 年的 0.88 亿元增长 15.4% 至 2005 年的 1.02 亿元，增长的主要原因是配合业务发展，加大了宣传力度。

### 5. 折旧

本行折旧费由 2005 年的 1.42 亿元减少 14.7% 至 2006 年的 1.21 亿元，减少的主要原因是以前购入固定资产已提足折旧，并部分地被房屋建筑物折旧的增加所抵销。房屋建筑物折旧的增加主要是因为总行办公大楼投入使用所带来的折旧的增加。本行折旧费由 2004 年的 1.36 亿元增加 4.2% 至 2005 年的 1.42 亿元，增加的主要原因是本行因分支机构的扩张、科技投入的加大以及营业设备的增加所带来的营业场所及营业设备折旧的增加。

### 6. 低值易耗品

本行低值易耗品由 2005 年的 0.39 亿元减少 6.1% 至 2006 年的 0.37 亿元，减少的原因主要是因为本行推行集中采购制度，加强成本控制。本行低值易耗品由 2004 年的 0.28 亿元增加 39.9% 至 2005 年的 0.39 亿元，增加的原因主要是因为本行业务发展和营业网点的扩张。

### 7. 其他

其他业务管理费主要包括向中国银监会的上缴管理费，其他税金及其他费用。本行其他业务管理费由 2005 年的 0.51 亿元增加 11.9% 至 2006 年的 0.57 亿元，增加的原因主要是因为本行上缴管理费增加，以及新办公大楼投入使用使房产税增加较多。

## （五）资产减值损失准备支出

本行的资产减值损失准备支出的主要构成为客户贷款及其他资产的减值损失准备支出。下表列示所列期间/年度本行资产减值损失准备的具体构成：

单位：百万元

|                   | 截至 2007 年 3 月 31<br>日止 3 个月期间 | 2006 年度    | 2005 年度    | 2004 年度    |
|-------------------|-------------------------------|------------|------------|------------|
| 贷款损失准备(转回)/计提     | (18)                          | 451        | 361        | 499        |
| 拆出资金减值损失计提/(转回)   | -                             | 135        | (37)       | 12         |
| 可供出售投资减值损失(转出)/计提 | -                             | (3)        | 2          | 11         |
| 抵债资产减值损失计提/(转回)   | -                             | 150        | 28         | (29)       |
| 买入返售款项减值(转回)/计提   | -                             | -          | (7)        | 10         |
| 其他应收款减值损失(转回)/计提  | (3)                           | (30)       | (6)        | 59         |
| <b>资产减值损失准备合计</b> | <b>(21)</b>                   | <b>703</b> | <b>341</b> | <b>562</b> |

本行的资产减值损失支出自 2005 年的 3.41 亿元增长 106.4%至 2006 年的 7.03 亿元，主要是因为贷款损失支出和拆出资金减值损失支出的增加。本行的资产减值损失支出自 2004 年的 5.61 亿元减少 39.3%至 2005 年的 3.41 亿元，主要是因为贷款减值和拆出资金减值损失支出的减少，并部分地被抵债资产减值损失支出的增加所抵销。

### 1. 贷款损失准备

贷款损失准备是资产减值损失准备最主要的构成部分。本行贷款减值损失准备由 2005 年的 3.61 亿元增加 25.0%至 2006 年的 4.51 亿元，而 2005 年比 2004 年的 4.99 亿元减少 27.7%。

### 2. 拆出资金减值损失准备

本行 2006 年计提拆出资金减值损失准备 1.35 亿元，主要是由于中国人民银行加强对不规范金融机构清理的力度，本行历史上形成的与这类金融机构存放及拆放款项损失可能性得以确认，主要情况如下：本行一家客户随时可能进入破产清算程序，本行对其拆出资金计提损失准备 0.70 亿元；本行对一家客户的债权经多次申请立案，本行该笔债权没有得到法律确认，存在债权灭失或资产缩水的风险，因此计提损失准备 0.18 亿元；本行对一家客户的债权面临无财产可供执行的情况，因此计提损失准备 0.18 亿元。

截至 2006 年 12 月 31 日，本行的拆出资金余额为 58.47 亿元，其中不良拆

借资金账面余额为 4.61 亿元，账面净额为 80 万元。

2005 年本行转回拆出资金减值损失准备 0.37 亿元，主要原因为本行清收回一笔历史形成的金融机构拆借款。2004 年，本行计提拆出资金减值损失准备 0.12 亿元，主要原因为本行根据历史上形成的不良金融机构拆放资金发生损失的可能性，增加了计提。

### 3. 抵债资产减值损失准备

本行根据抵债资产预计可实现价值与其账面价值之间的差额计提抵债资产减值损失准备。2006 年本行计提抵债资产减值损失准备 1.50 亿元，比 2005 年的 0.28 亿元增加 4 倍多，比 2004 年的转回 0.29 亿元更是大幅度增加。2004 年至 2006 年抵债资产减值损失准备增加的主要原因是在以低于预期的价格处置部分抵债资产之后，本行对抵债资产的预计可实现价值的评估发生了改变。主要包括：两项刑事案件司法裁决发还的资产，由于执行工作迟迟未能启动，本行在抵债资产接收方面存在一定困难和风险，本行提高了该两项资产的减值损失准备，共计 1.15 亿元；一项抵债资产存在地理位置欠佳、硬件设施陈旧、股东协调难度大等多种不利因素，受其影响通过市场渠道的招商进展缓慢，本行提高了对该项资产的减值损失准备，共计 0.42 亿元。

### 4. 其他应收款减值损失准备

其他应收款减值损失准备主要包括垫款及其他应收款项减值损失准备。2006 年本行转回其他应收款减值损失准备 0.30 亿元，主要原因是当年收回了部分垫款，反映了本行加强清收力度的效果。2005 年本行转回其他应收款减值损失准备 0.06 亿元，主要原因是对历史上形成的垫款进行清收。2004 年本行计提其他应收款减值损失准备 0.58 亿元，主要是对相关诉讼费用垫款的计提。

### 5. 可供出售投资减值损失准备

本行可供出售投资减值损失准备的主要构成是历史形成的用于抵债的股票的减值损失准备。本行根据中国企业会计准则第 22 号有关减值的概念来衡量该类资产的减值、决定资产减值损失准备水平以及确认年内计提的准备金。2006 年本行转回可供出售投资减值损失准备 0.03 亿元，主要是因为收回并核销了部

分历史遗留股权投资。本行计提的可供出售投资减值损失准备自 2004 年的 0.11 亿元下降 80.3% 至 2005 年的 0.02 亿元，主要是由于本行调整了对历史遗留的股权投资减值的估计。

## 6. 买入返售款项减值损失准备

本行根据中国企业会计准则第 22 号有关减值的概念来衡量买入返售款项的减值、决定资产减值损失准备水平以及确认年内计提的准备金。2006 年本行未计提买入返售款项减值损失准备，主要原因是本行对买入返售款项的损失保持稳定的预期。2005 年，本行转回了 0.07 亿元的买入返售款项损失准备，主要原因是对该类资产的预期损失变化。2004 年，本行计提了 0.10 亿元的买入返售款项损失准备，主要原因是历史遗留的买入返售款项的个别交易对手财务状况继续恶化所致。

## （六）营业外收支

下表列出了所示期间/年度本行营业外收支的主要组成部分：

单位：百万元

|                   | 截至 2007 年 3 月 31 日止<br>3 个月期间 | 2006 年度   | 2005 年度   | 2004 年度    |
|-------------------|-------------------------------|-----------|-----------|------------|
| <b>营业外收入</b>      |                               |           |           |            |
| 处置抵债资产收益          | -                             | -         | -         | 110        |
| 久悬未取款项收入          | -                             | 48        | -         | -          |
| 罚没款收入             | 0                             | 9         | 1         | 0          |
| 诉讼损失转回            | -                             | -         | 32        | -          |
| 其他 <sup>(1)</sup> | 0                             | 19        | 8         | 5          |
| <b>小计</b>         | <b>0</b>                      | <b>76</b> | <b>41</b> | <b>115</b> |
| <b>营业外支出</b>      |                               |           |           |            |
| 诉讼损失准备计提          | -                             | 48        | -         | 8          |
| 其他 <sup>(2)</sup> | 0                             | 8         | 5         | 4          |
| <b>小计</b>         | <b>0</b>                      | <b>56</b> | <b>5</b>  | <b>12</b>  |
| <b>营业外收支净额</b>    | <b>0</b>                      | <b>20</b> | <b>36</b> | <b>103</b> |

(1) 包括其他罚没款收入、处置固定资产收入、其他业务收入、一次性收入等。

(2) 包括其他业务亏损、一次性亏损等。

2006 年、2005 年和 2004 年本行营业外收支净额分别为 0.20 亿元、0.36 亿元和 1.03 亿元。

2004 年本行实现处置抵债资产收益 1.10 亿元，主要是由于相对有利的房地

产市场环境，本行处置部分抵债房地产所获得的收益。

本行诉讼损失准备计提 2006 年为 0.48 亿元比 2005 年的诉讼损失准备转回 0.32 亿元有很大增加，主要是由于新发生案件；随着某些诉讼案件的进展，本行对尚未判决的诉讼案件损失的判断有所改变。2005 年本行预提诉讼损失准备转回 0.32 亿元，而 2004 年提取预提损失准备 0.08 亿元，这主要是由于 2005 年本行获得了对一些诉讼案件的有利的判决。

2005 年度，由于本行与部分以前年度发生诉讼的原告达成和解，实际损失低于以前年度估计金额，共计转回预计诉讼损失人民币 0.32 亿元。

其他营业外净收支主要包括处置久悬未取款收入、罚没款收入、处置固定资产收入、其他业务损益、一次性收入/亏损等。本行其他营业外收支净额 2006 年为 0.68 亿元，比 2005 年的 0.04 亿元增长 17 倍多，主要是由于久悬未取款收入、分支机构的罚没收入大幅增加。其他营业外净收支金额 2005 年比 2004 年的 0.02 亿元元增长 1.4 倍，主要是对一笔历史不良贷款的罚息收入增加所致。

2006 年度，由于本行预计将需要承担因为在该年度转让抵债资产股权而产生的诉讼损失，实际损失比以前年度预计金额上升，共增加计提诉讼损失准备人民币 0.48 亿元。

### （七）税前利润

基于上述原因，本行 2006 年度的税前利润为 30.82 亿元，比 2005 年的 23.31 亿元增长 32.2%，2005 年度的税前利润比 2004 年的 19.68 亿元增长 18.4%。

### （八）所得税

下表列出本行税前利润按适用法定所得税税率计算的所得税支出与本行实际所得税支出的调节表。

单位：百万元

|                   | 截至 2007 年 3 月<br>31 日止 3 个月期间 | 2006 年度 | 2005 年度 | 2004 年度 |
|-------------------|-------------------------------|---------|---------|---------|
| 税前利润              | 1,189                         | 3,082   | 2,331   | 1,968   |
| 按法定税率 33% 税率计算之税项 | 393                           | 1,017   | 769     | 650     |
| 免税国债利息收入的影响       | (16)                          | (215)   | (239)   | (223)   |
| 不可税前抵扣的费用的影响      | 22                            | 140     | 115     | 157     |
| 税率变动引起的不可实现递延资    | 241                           | -       | -       | -       |

|              | 截至 2007 年 3 月 31 日止 3 个月期间 | 2006 年度    | 2005 年度    | 2004 年度    |
|--------------|----------------------------|------------|------------|------------|
| 产转计入损益       |                            |            |            |            |
| <b>所得税费用</b> | <b>639</b>                 | <b>942</b> | <b>645</b> | <b>584</b> |

本行免税国债利息收入的税收节省由 2005 年的 2.39 亿元下降 10.1% 到 2006 年的 2.15 亿元，主要是由于本行交易性资产组合和投资资产组合中国债规模的下降。免税国债利息收入的税收节省由 2004 年的 2.23 亿元增加 7.1% 到 2005 年的 2.39 亿元，主要是由于 2004 年末本行买入了利率较高的长期国债所致。

本行不可税前抵扣的费用主要包括超过法定抵扣要求的员工费用、贷款减值损失、抵债资产减值损失和招待费用等。该等金额从 2005 年的 1.15 亿元上升 21.5% 到 2006 年的 1.40 亿元，主要是由于超过法定抵扣标准的员工费用和不可抵扣的招待费用的增加。由不可抵扣的支出所导致的所得税费用由 2004 年度 1.57 亿元下降 27.2% 到 2005 年的 1.15 亿元，主要是由于员工费用的下降。

2006 年、2005 年和 2004 年的实际税率分别为 30.6%、27.7% 和 29.7%。

下表列出所示期间/年度本行所得税支出的组成部分。

单位：百万元

|                | 截至 2007 年 3 月 31 日止 3 个月期间 | 2006 年度    | 2005 年度    | 2004 年度    |
|----------------|----------------------------|------------|------------|------------|
| 当年所得税          | 403                        | 904        | 469        | 503        |
| 递延所得税          | 236                        | 38         | 176        | 81         |
| <b>所得税支出合计</b> | <b>639</b>                 | <b>942</b> | <b>645</b> | <b>584</b> |

2006 年本行所得税支出为 9.42 亿元，比 2005 年的 6.45 亿元上升 46.0%，2005 年的所得税支出比 2004 年的 5.84 亿元上升 10.4%，上述增长主要由于本行应纳税收入的提高。2006 年本行递延所得税贷项为 0.38 亿元，比 2005 年的 1.76 亿元下降 78.4%，主要由于 2006 年计提的贷款和其他资产减值准备超过税法规定可抵扣的部分减少。2005 年本行递延所得税贷项为 1.76 亿元，比 2004 年的 0.81 亿元翻了一倍以上，主要是由于 2005 年计提的贷款和其他资产减值准备以及预提诉讼损失超过税法规定可抵扣的部分增加，以及交易性资产和负债未实现的净亏损增加。

### （九）净利润

基于上述所有因素，2006 年本行净利润为 21.40 亿元，比 2005 年的 16.86



亿元增长了 27.0%，而 2005 年的净利润比 2004 年的 13.84 亿元增长了 21.8%。

### 三、现金流量分析

下表列示本行截至所示期间/年度的现金流量情况。

单位：百万元

|                      | 截至 2007 年 3 月 31<br>日止 3 个月期间 | 2006 年度         | 2005 年度         | 2004 年度        |
|----------------------|-------------------------------|-----------------|-----------------|----------------|
| 经营活动产生的现金流入          | 11,346                        | 48,698          | 34,869          | 47,467         |
| 经营活动产生的现金流出          | (24,863)                      | (27,978)        | (29,270)        | (27,242)       |
| <b>经营活动产生的现金流量净额</b> | <b>(13,517)</b>               | <b>20,720</b>   | <b>5,599</b>    | <b>20,225</b>  |
| 投资活动产生的现金流入          | 27,887                        | 25,524          | 9,252           | 7,538          |
| 投资活动产生的现金流出          | (26,869)                      | (48,230)        | (21,601)        | (16,594)       |
| <b>投资活动产生的现金流量净额</b> | <b>1,018</b>                  | <b>(22,706)</b> | <b>(12,349)</b> | <b>(9,056)</b> |
| 筹资活动产生的现金流入          | -                             | -               | 6,295           | 878            |
| 筹资活动产生的现金流出          | -                             | (380)           | (210)           | (236)          |
| <b>筹资活动产生的现金流量净额</b> | <b>-</b>                      | <b>(380)</b>    | <b>6,085</b>    | <b>642</b>     |
| 汇率变动对现金流量的影响额        | -                             | (2)             | (3)             | (1)            |
| <b>现金及现金等价物净增加额</b>  | <b>(12,499)</b>               | <b>(2,368)</b>  | <b>(668)</b>    | <b>11,810</b>  |

#### （一）经营活动产生的现金流量

本行经营活动产生的现金流入主要为客户存款和同业存放款项现金流入和收取的利息。2006 年、2005 年及 2004 年，本行客户存款和同业存放款项净增加额分别为 313.99 亿元、275.28 亿元、302.44 亿元。2006 年、2005 年及 2004 年，本行收取的利息分别为 69.31 亿元、56.36 亿元及 51.31 亿元，收取的利息持续上升主要是由于生息资产规模的扩大。

本行经营活动产生的现金流出主要为发放客户贷款、存放中央银行和同业款项以及支付的利息。2006 年、2005 年及 2004 年，本行客户贷款净增加额分别为 181.35 亿元、31.66 亿元及 181.32 亿元；存放中央银行和同业款项净增加额分别为 16.91 亿元、63.39 亿元及 33.08 亿元；支付的利息分别为 33.64 亿元、28.41 亿元及 23.00 亿元。

#### （二）投资活动产生的现金流量

本行投资活动产生的现金流入主要为收回投资所收到的现金。2006 年、2005 年及 2004 年，本行收回投资所收到的现金分别为 234.18 亿元、78.39 亿元及

64.74 亿元，收回投资所收到的现金持续上升主要由于本行加大了证券投资运作规模，收回投资所收到的现金也相应增加。

本行投资活动产生的现金流出主要为投资所支付的现金。2006 年、2005 年及 2004 年，本行投资所支付的现金分别为 476.69 亿元、211.10 亿元及 159.83 亿元。投资所支付的现金持续上升主要由于整体负债规模的增长使得可用于证券投资的资金规模相应增长。

### （三）筹资活动产生的现金流量

本行筹资活动产生的现金流入主要为发行次级债券、增资扩股所收到的现金。本行于 2005 年发行了 35 亿元的次级债券，增资扩股，引入战略投资者，带来了 62.95 亿元的现金流入；2004 年，本行通过增资扩股，吸收了 8.78 亿元现金流入。

本行筹资活动产生的现金流出主要为向股东分配股利、支付债券利息所支付的现金。2006 年、2005 年及 2004 年，本行向股东分配股利支付的现金分别为 2.41 亿元、2.10 亿元及 2.36 亿元。

## 四、对其他事项的分析

### （一）资本性支出

本行从 2004 年至 2006 年的资本性支出主要用于购建固定资产，包括电子设备、车辆和房地产，改良租赁物业及购买电脑设备等。2006 年本行资本性支出为 5.61 亿元，比 2005 年的 4.90 亿元上升 14.4%，主要为本行业务发展，开设网点与建设总行新办公大楼所致。2005 年比 2004 年的 6.11 亿元下降 19.7%，主要是随着本行总行新办公大楼的建设进程引起的变动。

### （二）流动性风险

流动性风险是指资产负债现金错配而不能完全履行支付义务的风险。本行面临各类日常现金提款的要求，其中包括隔夜存款、活期存款、到期的定期存款、应付债券、客户贷款提款、担保及其他现金结算的衍生金融工具的付款要求。根据历史经验，相当一部分到期的存款并不会在到期日立即提走，而是续留本行。本行流动性管理的目标是及时履行本行的义务并满足投资、贷款等业务的需要。

下表列示了截至 2007 年 3 月 31 日，本行资产和负债的到期日结构分布：

单位：百万元

|               | 即期偿还          | 1 个月内         | 1 个月至 3 个月    | 3 个月至 1 年     | 1 年至 5 年      | 5 年以上         | 不定期        | 逾期         | 合计             |
|---------------|---------------|---------------|---------------|---------------|---------------|---------------|------------|------------|----------------|
| <b>资产</b>     |               |               |               |               |               |               |            |            |                |
| 现金及存放央行款项     | 25,876        | -             | -             | -             | -             | -             | -          | -          | 25,876         |
| 存放同业款项        | 5,918         | 649           | 495           | 1,371         | 277           | 23            | -          | -          | 8,733          |
| 拆出资金          | -             | 791           | 219           | 1,304         | 1,884         | -             | -          | 1          | 4,199          |
| 交易性金融资产       | -             | -             | -             | -             | 2,342         | 2,512         | -          | -          | 4,854          |
| 衍生金融资产        | 0             | -             | -             | 1             | 1             | -             | -          | -          | 2              |
| 买入返售款项        | -             | 7,175         | 1,260         | 989           | -             | -             | -          | -          | 9,424          |
| 应收利息          | 23            | 190           | 5             | 14            | 0             | 1             | -          | -          | 233            |
| 客户贷款          | -             | 8,926         | 20,423        | 52,464        | 31,460        | 19,093        | -          | 561        | 132,927        |
| 可供出售投资        | -             | 2,861         | 5,981         | 11,324        | 32,708        | 19,322        | -          | 282        | 72,478         |
| 贷款和应收款项类投资    | -             | 135           | -             | 457           | 928           | -             | -          | -          | 1,520          |
| 固定资产          | -             | -             | -             | -             | -             | 1,894         | -          | -          | 1,894          |
| 递延所得税资产       | -             | -             | -             | -             | 890           | -             | -          | -          | 890            |
| 其他资产          | 105           | 8             | 2             | 59            | 133           | 211           | 433        | -          | 951            |
| <b>资产总计</b>   | <b>31,922</b> | <b>20,735</b> | <b>28,385</b> | <b>67,983</b> | <b>70,623</b> | <b>43,056</b> | <b>433</b> | <b>844</b> | <b>263,981</b> |
| 同业及其他金融机构存放款项 | (13,554)      | -             | (0)           | -             | -             | -             | -          | -          | (13,554)       |
| 拆入资金          | -             | (2,855)       | (83)          | -             | -             | -             | -          | -          | (2,938)        |
| 衍生金融负债        | -             | -             | (0)           | (11)          | (1)           | -             | -          | -          | (12)           |
| 卖出回购款项        | -             | (2,284)       | -             | (10)          | -             | -             | -          | -          | (2,294)        |
| 吸收存款          | (159,517)     | (5,381)       | (11,253)      | (30,496)      | (15,477)      | (464)         | -          | -          | (222,588)      |
| 应付职工薪酬        | -             | -             | -             | (47)          | -             | -             | -          | -          | (47)           |
| 应交税费          | -             | -             | (1,427)       | -             | -             | -             | -          | -          | (1,427)        |

|              | 即期偿还             | 1个月内            | 1个月至3个月         | 3个月至1年          | 1年至5年           | 5年以上           | 不定期          | 逾期         | 合计               |
|--------------|------------------|-----------------|-----------------|-----------------|-----------------|----------------|--------------|------------|------------------|
| 应付利息         | (526)            | (47)            | (86)            | (351)           | (200)           | (0)            | -            | -          | (1,210)          |
| 预计负债         | (80)             | -               | -               | -               | -               | -              | -            | -          | (80)             |
| 应付债券         | -                | -               | -               | -               | -               | (3,500)        | -            | -          | (3,500)          |
| 其他负债         | (5,099)          | (220)           | (350)           | (138)           | (6)             | -              | (197)        | -          | (6,010)          |
| <b>负债总计</b>  | <b>(178,776)</b> | <b>(10,787)</b> | <b>(13,199)</b> | <b>(31,053)</b> | <b>(15,684)</b> | <b>(3,964)</b> | <b>(197)</b> | <b>-</b>   | <b>(253,660)</b> |
| <b>流动性净额</b> | <b>(146,854)</b> | <b>9,948</b>    | <b>15,186</b>   | <b>36,930</b>   | <b>54,939</b>   | <b>39,092</b>  | <b>236</b>   | <b>844</b> | <b>10,321</b>    |

### (三) 利率风险

利率风险是利率水平的变动使银行财务状况受不利影响的风险。本行的利率风险主要来自银行业务组合到期日或重新定价期限结构错配的风险。期限结构不匹配可能导致本行利息净收入受到现行利率水平变化的影响。此外，不同产品的不同定价基准也可能导致同一重新定价期限内的资产和负债面临利率风险。目前，本行主要通过缺口分析、敏感性分析和久期分析来评估利率风险敞口。本行主要根据对利率环境潜在变动的评估来调整银行组合期限，从而管理利率风险敞口。

下表列出截至2007年3月31日，本行按合约重新定价日以及到期日两者较早者分类进行缺口分析的结果。

单位：百万元

|            | 1个月以内  | 1个月至3个月 | 3个月至1年 | 1年至5年  | 5年以上   | 不计息   | 合计      |
|------------|--------|---------|--------|--------|--------|-------|---------|
| <b>资产</b>  |        |         |        |        |        |       |         |
| 现金及存放央行款项  | 24,089 | 0       | 0      | 0      | 0      | 1,787 | 25,876  |
| 存放同业款项     | 6,509  | 495     | 1,371  | 277    | 23     | 58    | 8,733   |
| 拆出资金       | 891    | 830     | 2,477  | -      | -      | 1     | 4,199   |
| 交易性金融资产    | -      | -       | 220    | 2,342  | 2,292  | -     | 4,854   |
| 衍生金融资产     | -      | -       | -      | -      | -      | 2     | 2       |
| 买入返售款项     | 7,175  | 1,260   | 989    | -      | -      | -     | 9,424   |
| 应收利息       | -      | -       | -      | -      | -      | 233   | 233     |
| 客户贷款，净额    | 16,760 | 25,666  | 90,203 | 298    | -      | -     | 132,927 |
| 可供出售投资     | 7,184  | 12,354  | 23,784 | 17,913 | 11,210 | 33    | 72,478  |
| 贷款和应收款项类投资 | 135    | -       | 457    | 928    | -      | -     | 1,520   |
| 固定资产       | -      | -       | -      | -      | -      | 1,894 | 1,894   |
| 递延所得税资产    | -      | -       | -      | -      | -      | 890   | 890     |
| 其他资产       | -      | -       | -      | -      | -      | 951   | 951     |

|                  | 1个月以<br>内        | 1个月至<br>3个月     | 3个月至<br>1年      | 1年至5<br>年       | 5年以<br>上       | 不计息            | 合计               |
|------------------|------------------|-----------------|-----------------|-----------------|----------------|----------------|------------------|
| <b>资产总计</b>      | <b>62,743</b>    | <b>40,605</b>   | <b>119,501</b>  | <b>21,758</b>   | <b>13,525</b>  | <b>5,849</b>   | <b>263,981</b>   |
| 同业及其他金融机构存放款项    | (13,554)         | (0)             | -               | -               | -              | -              | (13,554)         |
| 拆入资金             | (2,855)          | (83)            | -               | -               | -              | -              | (2,938)          |
| 衍生金融负债           | -                | -               | -               | -               | -              | (12)           | (12)             |
| 卖出回购款项           | (2,284)          | -               | (10)            | -               | -              | -              | (2,294)          |
| 吸收存款             | (164,898)        | (11,253)        | (30,496)        | (15,477)        | (464)          | -              | (222,588)        |
| 应付职工薪酬           | -                | -               | -               | -               | -              | (47)           | (47)             |
| 应交税费             | -                | -               | -               | -               | -              | (1,427)        | (1,427)          |
| 应付利息             | -                | -               | -               | -               | -              | (1,210)        | (1,210)          |
| 预计负债             | -                | -               | -               | -               | -              | (80)           | (80)             |
| 应付债券             | -                | -               | -               | -               | (3,500)        | -              | (3,500)          |
| 其他负债             | (3,511)          | (350)           | (98)            | (6)             | -              | (2,045)        | (6,010)          |
| <b>负债总计</b>      | <b>(187,102)</b> | <b>(11,686)</b> | <b>(30,604)</b> | <b>(15,483)</b> | <b>(3,964)</b> | <b>(4,821)</b> | <b>(253,660)</b> |
| <b>利率敏感度缺口总计</b> | <b>(124,359)</b> | <b>28,919</b>   | <b>88,897</b>   | <b>6,275</b>    | <b>9,561</b>   | <b>1,028</b>   |                  |

#### (四) 汇率风险

本行的汇率风险主要来自资产负债的币种错配。本行主要通过监控净货币头寸来评估汇率风险敞口，并寻求逐个币种地匹配资产负债，借以管理汇率风险。

下表列出本行截至2007年3月31日资产和负债的币种分析。

单位：百万元

|             | 人民币            | 美元           | 港元         | 其他         | 合计             |
|-------------|----------------|--------------|------------|------------|----------------|
| <b>资产</b>   |                |              |            |            |                |
| 现金及存放央行款项   | 25,435         | 406          | 19         | 16         | 25,876         |
| 存放同业款项      | 7,094          | 1,467        | 24         | 148        | 8,733          |
| 拆出资金        | 4,158          | -            | -          | 41         | 4,199          |
| 交易性金融资产     | 4,854          | -            | -          | -          | 4,854          |
| 衍生金融资产      | 1              | 1            | -          | -          | 2              |
| 买入返售款项      | 9,424          | -            | -          | -          | 9,424          |
| 应收利息        | 201            | 32           | 0          | 0          | 233            |
| 客户贷款        | 129,697        | 2,948        | 275        | 7          | 132,927        |
| 可供出售投资      | 68,880         | 3,598        | -          | -          | 72,478         |
| 贷款和应收款项类投资  | 1,520          | -            | -          | -          | 1,520          |
| 固定资产        | 1,894          | -            | -          | -          | 1,894          |
| 递延所得税资产     | 890            | -            | -          | -          | 890            |
| 其他资产        | 948            | 1            | 1          | 1          | 951            |
| <b>资产总计</b> | <b>254,996</b> | <b>8,453</b> | <b>319</b> | <b>213</b> | <b>263,981</b> |
| <b>负债</b>   |                |              |            |            |                |

|                  | 人民币              | 美元             | 港元           | 其他           | 合计               |
|------------------|------------------|----------------|--------------|--------------|------------------|
| 同业及其他金融机构存放款项    | (13,482)         | (48)           | (24)         | -            | (13,554)         |
| 拆入资金             | (2,000)          | (835)          | (80)         | (22)         | (2,938)          |
| 衍生金融负债           | -                | (12)           | -            | -            | (12)             |
| 卖出回购款项           | (2,294)          | -              | -            | -            | (2,294)          |
| 吸收存款             | (215,268)        | (7,001)        | (209)        | (110)        | (222,588)        |
| 应付职工薪酬           | (47)             | -              | -            | -            | (47)             |
| 应交税费             | (1,427)          | -              | -            | -            | (1,427)          |
| 应付利息             | (1,154)          | (54)           | (2)          | (0)          | (1,210)          |
| 预计负债             | (80)             | -              | -            | -            | (80)             |
| 应付债券             | (3,500)          | -              | -            | -            | (3,500)          |
| 其他负债             | (5,603)          | (304)          | (22)         | (81)         | (6,010)          |
| <b>负债总计</b>      | <b>(244,855)</b> | <b>(8,254)</b> | <b>(337)</b> | <b>(214)</b> | <b>(253,660)</b> |
| <b>净头寸</b>       | <b>10,141</b>    | <b>199</b>     | <b>(18)</b>  | <b>(1)</b>   | <b>10,321</b>    |
| <b>财务担保及信贷承诺</b> | <b>54,341</b>    | <b>1,241</b>   | <b>-</b>     | <b>220</b>   | <b>55,802</b>    |

## 五、主要监管指标和财务指标及分析

### (一) 主要监管指标

如本招股说明书“第十二章 财务会计信息”所述，自2007年1月1日起，本行开始执行财政部于2006年颁布的企业会计准则，在编制财务报表时，本行已经根据2006年企业会计准则的规定，进行了追溯调整至2004年1月1日余额，并且所有项目按照企业会计准则重新列报。调整后本行的资本净额和贷款数据有所变化，影响了部分监管指标的计算结果。

银监会于2004年颁布的《商业银行资本充足率管理办法》（银监会2004年第2号令）对资本净额和加权风险资产总额的计算口径作了较大调整。如无特别说明，本行以下2006年、2005年及2004年监管指标均按照最新口径进行计算，

#### 1. 本行最近三年及一期的监管指标

##### (1) 本行截至2005年12月31日和2004年12月31日的监管指标

商业银行依据中国人民银行于1996年颁布的《商业银行资产负债比例管理监控、监测指标和考核办法》和其他相关法规规定，需向人民银行和银监会呈报运营比率指标。具体情况如下：

|  | 指标值 | 2005年12月31日 | 2004年12月31日 |
|--|-----|-------------|-------------|
|--|-----|-------------|-------------|

|              | 指标值  | 2005年12月31日 | 2004年12月31日 |
|--------------|------|-------------|-------------|
| 核心资本充足率      | ≥4%  | 7.59%       | 3.81%       |
| 资本充足率        | ≥8%  | 12.06%      | 5.01%       |
| 不良贷款率        | ≤5%  | 4.38%       | 4.53%       |
| 拨备覆盖率        | ≥60% | 81.99%      | 83.61%      |
| 单一客户贷款比例     | ≤10% | 24.61%      | 87.62%      |
| 最大十家客户贷款比例   | ≤50% | 96.76%      | 334.34%     |
| 单一最大集团客户授信比例 | ≤15% | 13.56%      | 43.37%      |
| 流动性比例(人民币)   | ≥25% | 70.87%      | 68.19%      |
| 流动性比例(外币)    | ≥60% | 146.58%     | 142.34%     |
| 存贷比(人民币)     | ≤75% | 52.80%      | 51.98%      |
| 存贷比(外币)      | ≤85% | 33.29%      | 35.73%      |
| 拆入资金比例       | ≤8%  | 0.00%       | 0.00%       |
| 拆出资金比例       | ≤4%  | 0.39%       | 0.27%       |

(2) 按《商业银行风险监管核心指标(试行)》计算的截至2007年3月31日和2006年12月31日的相关监管指标

《商业银行风险监管核心指标(试行)》于2006年1月1日生效,对《商业银行资产负债比例管理监控、监测指标和考核办法》进行了修改并引入若干新比率,2006年为《商业银行风险监管核心指标(试行)》的试行期,银监会在试行期间将进一步研究该指标后确定其计算公式和具体口径,并于2007年开始正式施行。

下表列示截至2007年3月31日和2006年12月31日,按《商业银行风险监管核心指标(试行)》计算的本行相关比率情况:

| 指标类别  | 一级指标                       | 二级指标                     | 指标标准   | 2007年3月31日  | 2006年12月31日 |
|-------|----------------------------|--------------------------|--------|-------------|-------------|
| 风险水平类 |                            |                          |        |             |             |
| 流动性风险 | 流动性比例 <sup>(1)</sup>       |                          | ≥25%   | 人民币: 67.56% | 人民币: 71.30% |
|       |                            |                          |        | 外币: 202.86% | 外币: 114.01% |
|       | 核心负债依存度 <sup>(2)</sup>     |                          | ≥60%   | 65.18%      | 61.77%      |
|       | 流动性缺口率 <sup>(3)</sup>      |                          | ≥(10%) | (8.64%)     | 7.28%       |
| 信用风险  | 不良资产率 <sup>(4)</sup>       |                          | ≤4%    | 1.99%       | 2.11%       |
|       |                            | 不良贷款率 <sup>(5)</sup>     | ≤5%    | 3.34%       | 3.58%       |
|       | 单一集团客户授信集中度 <sup>(6)</sup> |                          | ≤15%   | 12.97%      | 17.53%      |
|       |                            | 单一客户贷款集中度 <sup>(7)</sup> | ≤10%   | 9.87%       | 14.07%      |
|       | 全部关联度 <sup>(8)</sup>       |                          | ≤50%   | 7.85%       | 8.01%       |

|         |                           |                           |       |         |         |
|---------|---------------------------|---------------------------|-------|---------|---------|
| 市场风险    | 累计外汇敞口头寸比例 <sup>(9)</sup> |                           | ≤20%  | 0.00%   | 2.72%   |
| 风险抵补类   |                           |                           |       |         |         |
| 盈利能力    | 成本收入比 <sup>(10)</sup>     |                           | ≤45%  | 19.65%  | 27.97%  |
|         | 资产利润率 <sup>(11)</sup>     |                           | ≥0.6% | 0.82%   | 0.85%   |
|         | 资本利润率 <sup>(12)</sup>     |                           | ≥11%  | 21.85%  | 24.21%  |
| 准备金充足程度 | 资产损失准备充足率 <sup>(13)</sup> |                           | ≥100% | 100.00% | 100.00% |
|         |                           | 贷款损失准备充足率 <sup>(14)</sup> | ≥100% | 100.00% | 100.00% |
| 资本充足程度  | 资本充足率 <sup>(15)</sup>     |                           | ≥8%   | 13.23%  | 12.78%  |
|         |                           | 核心资本充足率 <sup>(16)</sup>   | ≥4%   | 8.99%   | 8.60%   |

(1) 流动性比例=流动性资产/流动性负债×100%。流动性资产包括：现金、黄金、超额准备金存款、一个月内到期的同业往来款项轧差后资产方净额、一个月内到期的应收利息及其它应收款、一个月内到期的合格贷款、一个月内到期的证券投资、在国内外二级市场上可随时变现的证券投资和其它一个月内到期可变现的资产（剔除其中的不良资产）。流动性负债包括：活期存款（不含财政性存款）、一个月内到期的定期存款（不含财政性存款）、一个月内到期的同业往来款项轧差后负债方净额、一个月内到期的已发行的债券、一个月内到期的应付利息及各项应付款、一个月内到期的中央银行借款和其它一个月内到期的负债。

(2) 核心负债依存度=核心负债/总负债×100%。核心负债包括距到期日三个月以上（含）定期存款和发行债券以及沉淀活期存款。总负债是指按照金融企业会计制度编制的资产负债表中负债总计的余额。

(3) 流动性缺口率=流动性缺口/90天内到期表内外资产×100%。流动性缺口为90天内到期的表内外资产减去90天内到期的表内外负债的差额。

(4) 不良资产率=不良信用风险资产/信用风险资产×100%。不良信用风险资产包括不良贷款和其它分类为不良资产类别的资产，贷款以外的信用风险资产的分类标准将由银监会另行制定。

(5) 不良率=不良贷款/各项贷款×100%。根据人民银行和银监会制定的五级贷款分类制度，不良贷款指次级类贷款、可疑类贷款和损失类贷款。

(6) 单一集团客户授信集中度=最大一家集团客户授信总额/监管资本×100%。最大一家集团客户授信总额是指报告期末授信总额最高的一家集团客户的授信总额。

(7) 单一客户贷款集中度=最大一家客户贷款总额/监管资本×100%。最大一家客户贷款总是指报告期末各项贷款余额最高的一家客户的各项贷款的总额。

(8) 全部关联度=全部关联方授信总额/监管资本×100%。关联方包括关联自然人、法人或其它组织。关联方定义指《关联交易办法》中的相关定义。全部关联方授信总额是指商业银行全部关联方的授信余额，扣除授信时关联方提供的保证金存款以及质押的银行存单和国债金额。

(9) 累计外汇敞口头寸比例=累计外汇敞口头寸/监管资本×100%。累计外汇敞口头寸为银行汇率敏感性外汇资产减去汇率敏感性外汇负债的余额。

(10) 成本收入比率=营业费用/营业收入×100%。

(11) 资产利润率=净利润/资产平均余额×100%×折年系数。折年系数=12/n，其中n表示指标数据日期的月份数。

(12) 资本利润率=净利润/所有者权益平均余额×100%×折年系数。折年系数=12/n，其中n表示指标数据日期的月份数。

(13) 资产损失准备充足率=信用风险资产实际计提准备/信用风险资产应提准备×100%。

(14) 贷款损失准备充足率=贷款实际计提准备/实际应提准备×100%。

(15) 资本充足率=(期末资本-扣减项)/(期末风险加权资产+12.5×期末市场风险资本)。



(16) 核心资本充足率= (期末核心资本-期末核心资本扣除项) / (期末风险加权资产+12.5×期末市场风险资本)。

### (3) 资本充足率相关资料

根据银监会颁布的相关规定, 本行按审计数据调整口径计算的资本充足率相关资料如下:

单位: 百万元

|                | 2007年<br>3月31日 | 2006年<br>12月31日 | 2005年<br>12月31日 | 2004年<br>12月31日 |
|----------------|----------------|-----------------|-----------------|-----------------|
| <b>核心资本</b>    |                |                 |                 |                 |
| 实收资本           | 5,028          | 5,028           | 5,028           | 3,539           |
| 储备             | 4,037          | 4,107           | 3,473           | 3,007           |
| 未分配利润/累计亏损     | 1,257          | 706             | (659)           | (3,071)         |
| <b>核心资本总值</b>  | <b>10,321</b>  | <b>9,840</b>    | <b>7,842</b>    | <b>3,475</b>    |
| <b>附属资本</b>    |                |                 |                 |                 |
| 贷款一般准备         | 1,369          | 1,296           | 1,118           | 1,090           |
| 有期次级债券(可计算价值)  | 3,500          | 3,500           | 3,500           | -               |
| 可转换公司债券        |                |                 |                 |                 |
| <b>附属资本总值</b>  | <b>4,869</b>   | <b>4,796</b>    | <b>4,618</b>    | <b>1,090</b>    |
| 附属资本的可计算价值     | 4,869          | 4,796           | 4,618           | 1,090           |
| <b>扣除前总资本</b>  | <b>15,190</b>  | <b>14,636</b>   | <b>12,460</b>   | <b>4,565</b>    |
| <b>资本扣除项</b>   |                |                 |                 |                 |
| 对未合并报表子公司的投资   | -              | -               | -               | -               |
| 贷款损失准备尚未提足部分   | -              | -               | -               | -               |
| <b>资本扣除项总额</b> | <b>-</b>       | <b>-</b>        | <b>-</b>        | <b>-</b>        |
| <b>总资本</b>     | <b>15,190</b>  | <b>14,636</b>   | <b>12,460</b>   | <b>4,565</b>    |
| <b>风险加权资产</b>  | <b>114,783</b> | <b>114,483</b>  | <b>103,273</b>  | <b>91,161</b>   |
| <b>核心资本充足率</b> | <b>8.99%</b>   | <b>8.60%</b>    | <b>7.59%</b>    | <b>3.81%</b>    |
| <b>资本充足率</b>   | <b>13.23%</b>  | <b>12.78%</b>   | <b>12.06%</b>   | <b>5.01%</b>    |

## 2. 主要监管指标分析

### (1) 资本充足率

最近三年及一期, 本行积极以引进战略投资者、发行次级债等方式补充资本金, 同时注重内部积累, 并不断强化资本约束的经营理念, 加大对加权风险资产总额的控制力度。截至2007年3月31日、2006年12月31日、2005年12月

31日和2004年12月31日，本行按审计数据调整计算的核心资本充足率分别为8.99%、8.60%、7.59%和3.81%；资本充足率分别为13.23%、12.78%、12.06%和5.01%，符合监管部门的过渡性要求。

#### (2) 不良贷款率

近年来，本行不断完善风险管理机制，加强贷款五级分类管理和贷后管理，注重对信用风险区域、行业、产品的分析和监测以及对集团客户、关联企业重点监控和集团客户授信业务统一规范管理；建立了跨地区、跨行业的预警通报制度和突发事件的应急机制；在信用审查中试行专业化分工，统一行业项目标准，加强行业动态分析，做到行业内择优择优；积极推动特殊资产专业化经营。以上措施有效提升本行风险管理水平，使得本行在资产规模增长的同时，不良贷款率始终维持在较低水平。截至2007年3月31日、2006年12月31日、2005年12月31日和2004年12月31日，本行按照信贷资产五级分类口径计算的不良贷款率分别为3.34%、3.58%、4.38%和4.53%，资产质量在国内同业中处于较好水平。

#### (3) 最大单一客户贷款比例和最大十家客户贷款比例

本行将贷款集中度问题作为资产负债比例管理的重要内容，完善对客户统一授信管理，加强对贷款集中度指标的日常监控，积极采取措施防范贷款集中度风险。截至2007年3月31日、2006年12月31日、2005年12月31日和2004年12月31日，本行最大单一客户贷款比例分别为9.87%、14.07%、24.61%、87.62%，最大十家客户贷款比例78.09%、85.39%、96.76%和334.36%。

#### (4) 资产流动性比例

近几年来，本行为确保资产流动性和支付能力，加大资产负债期限结构管理，本外币短期资产流动比例一直处于较好的水平，符合监管要求。

#### (5) 拆借资金比例

近几年，本行不断加强资产负债管理能力，在确保流动性的前提下，稳妥安排融资业务比例。过去三年拆借资金比例均符合监管要求。

## (6) 存贷款比例

最近三年及一期，随着本行业务发展速度加快，新设机构、营业网点的增加，存、贷款业务实现均衡增长。截至 2007 年 3 月 31 日、2006 年 12 月 31 日、2005 年 12 月 31 日和 2004 年 12 月 31 日，本行本币存贷款比例分别为 51.86%、47.58%、52.80%和 51.98%，外币存贷款比例分别为 39.84%、23.86%、33.29%和 35.73%，均符合监管要求。

## (二) 主要财务指标

### 1. 净资产收益率及每股收益

本行按照《公开发行证券公司信息披露编报规则第 9 号——净资产收益率和每股收益的计算及披露》的要求计算的净资产收益率、每股收益如下：

|                                   | 报告期利润         | 净资产收益率 |       | 每股收益（元） |        |
|-----------------------------------|---------------|--------|-------|---------|--------|
|                                   |               | 全面摊薄   | 加权平均  | 基本每股收益  | 稀释每股收益 |
| 截至 2007 年<br>3 月 31 日<br>止 3 个月期间 | 净利润           | 5.33%  | 5.46% | 0.11    | 0.11   |
|                                   | 扣除非经常性损益后的净利润 | 5.33%  | 5.46% | 0.11    | 0.11   |
| 2006 年度                           | 净利润           | 22%    | 24%   | 0.43    | 0.43   |
|                                   | 扣除非经常性损益后的净利润 | 22%    | 24%   | 0.42    | 0.42   |
| 2005 年度                           | 净利润           | 21%    | 34%   | 0.43    | 0.43   |
|                                   | 扣除非经常性损益后的净利润 | 21%    | 34%   | 0.43    | 0.43   |
| 2004 年度                           | 净利润           | 40%    | 51%   | 0.41    | 0.41   |
|                                   | 扣除非经常性损益后的净利润 | 38%    | 48%   | 0.39    | 0.39   |

### 2. 其他财务指标

单位：元

|                               | 截至 2007 年 3<br>月 31 日止 3 个<br>月期间 | 2006 年度 | 2005 年度 | 2004 年度 |
|-------------------------------|-----------------------------------|---------|---------|---------|
| 总资产净回报率 (%) <sup>(1)</sup>    | 0.83                              | 0.85    | 0.77    | 0.68    |
| 成本收入比 (%) <sup>(2)</sup>      | 19.65                             | 27.97   | 31.09   | 33.79   |
| 每股经营现金流量净额 (元) <sup>(3)</sup> | (2.69)                            | 4.12    | 1.11    | 5.72    |
| 每股现金流量净额 (元) <sup>(4)</sup>   | (2.49)                            | (0.47)  | (0.13)  | 3.34    |

(1) 总资产净回报率=税后利润÷平均资产，2005 年和 2006 年的平均资产=(期初资产总额+期末资产总额)÷2，2004 年使用年末资产总额

(2) 成本收入比=业务及管理费÷(利息净收入+手续费佣金净收入+其他各项净收入)

(3) 每股经营现金流量净额=经营现金流量净额÷总股本

(4) 每股现金流量净额=现金流量净额÷总股本

## 第十四章 业务发展目标

### 一、本行的发展战略

本行拟通过自主创新、区域扩张、国际战略合作和综合化经营等策略发展成为业务结构多元、盈利能力出色、公司治理完善、内部控制严密、服务质量一流的现代金融企业。本行亦将进一步加大信息化建设力度，实施有效的人力资源管理和科学的财务管理等保障措施，寻求稳健增长，实现优异的股东回报。

未来本行的发展计划及具体措施如下：

#### （一）稳步拓展本行核心的公司业务

本行相信，继续稳步拓展核心的公司业务仍将是本行取得成功的战略重点。本行计划通过五个加强继续扩大公司业务市场规模，进一步稳固这一最重要的利润来源。

##### 1. 加强机制创新

积极推进公司业务集约化营销模式改革，探索富有活力的先进管理体制和机制，提升渠道销售效率、产品市场竞争力、客户经理专业水准，从而提高本行公司业务市场开拓能力和盈利能力。

##### 2. 加强区域扩张

在立足北京地区发展的基础上，加大对环渤海地区、长三角地区、珠三角地区等经济发达地区以及中西部等增值潜力巨大地区的市场开拓，扩大公司业务规模。

##### 3. 加强客户细分

在细分的基础上对客户实行差异化服务，根据其企业规模、金融偏好、发展潜力以及对本行的贡献度等制定个性化的产品、服务、风险管理和定价方案。继续维护优质政府客户、系统客户；努力扩大精品企业客户规模；大力发展中小企业客户业务。

#### 4. 加强产品升级

不断创新完善包括融资授信类、投资理财类、现金管理类、贸易融资类、支付结算类品种的公司业务产品库，特别是极具增长潜力和高附加值的企业理财顾问、企业年金、基金托管等中间业务产品；继续发展“小巨人”中小企业产品系列。

#### 5. 加强专业服务

大力推出“金顶计划”，为精品客户提供高端金融服务解决方案；逐步推广客户经理+分支行长+产品经理+总行领导的团队营销模式，提高服务专业化水准和客户满意度。

### （二）大力发展本行的零售业务

本行经营地域处于中国富裕的京津地区，预期居民人均收入在目前高位上仍将保持增长。本行将充分利用此富裕地区零售及个人银行业务面临的发展机遇，提升储蓄存款和个人消费贷款比例，推出适合本地市场的零售产品，扩大零售业务市场份额，全力打造一流的市民银行、零售银行和流程银行。具体而言，本行将采取以下措施：

#### 1. 客户和营销

本行通过多年努力已经积累了 820 万的个人客户资源，其中 529 万医保客户包括收入较高的专业人士、职业稳定的工薪阶层和信用度高的事业单位员工。本行计划以现代零售银行核心理念为中心，利用北京银行遍布京城的支行网络优势，大力发展新型“社区银行”，致力于客户精细化管理，按照客户特点推出个性化产品并进行交叉销售，提高活跃客户的比例和价值贡献度。对于 VIP 客户、个贷客户和理财客户为代表的中高端客户，推广专门为高端个人客户服务的理财中心和财富中心。全面推行个人客户经理制，以富有效率的后台支持系统，简化前台产品和服务流程。

#### 2. 产品和渠道

强化“产品创新委员会”领导下的产品和服务创新，在“心喜”理财产品

的基础上，借鉴 ING 银行在零售产品上的创新经验，完善个人金融服务体系及组合管理，提供从个人消费信贷、结算到本外币理财的个人金融业务全程服务。针对中高端个人客户的不同需求，提高已有产品功能，开发差异化产品和专业化服务，提升个人消费贷款占全部贷款的比例，并带动和提升储蓄存款比例。针对中国银行业竞争日益同质化的趋势，本行将全力打造零售渠道，在未来三年内全力建设新型现代社区银行，通过全新的服务和网点形成区别于竞争对手的零售渠道。

### 3. 银行卡

凭借本行的借记卡客户基础和经验，全面启动信用卡业务，建立全面高效的多渠道发卡机制，打造多方位支付平台。充分利用战略合作伙伴 ING 银行在管理、咨询及业务流程上的优势，打造集银行卡业务开发系统、客户关系管理系统和交易数据库于一体的服务平台，对本行银行卡客户的消费习惯做出更深入分析并进行交叉销售，进一步完善信用卡风险管理体系。

#### （三）加快发展金融市场业务

随着中国经济的快速增长，中国金融业改革开放进入了一个新阶段，人民币汇率、利率市场化的步伐加快，金融市场业务在银行业务经营中的地位将得到提高。为了适应市场环境的变化，本行全力推进业务战略转型、提升金融市场业务的市场地位，使金融市场业务成为推进本行业务全面发展的三大驱动力之一。

在资金业务方面，本行将进一步增强本外币资金投资管理和交易能力，灵活运用国际、国内货币市场、债券市场、外汇市场和金融衍生品市场各种工具，提高资金运作效率和收益率，努力使本行发展成为在本外币资金交易业务方面具有影响力的重要银行之一；大力发展本外币理财业务、结售汇业务、代客资金交易业务、代客外汇买卖业务等，逐步实现资金业务经营模式由投资管理为主向投资管理和向客户提供金融交易产品与服务并重的转变。

在投资银行业务方面，通过大力发展企业短期融资券承销业务，打造本行投资银行业务特色。充分利用本行客户资源优势，进一步开发中央、地方大中型优质企业和优质上市公司客户，为客户提供综合化金融服务和增值服务，实施专业营销，提高企业短期融资券承销业务市场份额。积极开展企业财务顾问、重组并

购咨询业务，促进本行业务战略转型，调整和优化收入来源结构。

继续做好基金代销业务，扩大基金代销业务规模，提高基金代销业务市场份额。积极申请证券投资基金托管业务资格、发展资产托管业务。在条件成熟时，研究和设立基金管理公司。

本行将加强与 ING 银行的业务合作，进一步发展代理保险、理财等业务。

#### **（四）继续扩展并优化分销网络**

本行认为，在目前本行高效分销网络的基础上，继续优化和扩张分销网络是本行保持快速增长的动力和扩大市场份额的有力保证。

##### **1. 巩固和优化北京地区网络**

结合北京城市中心区人口的迁移和机构迁出的调整规划，本行将进一步优化市内网点布局。针对北京地区社区型社会的形成和成熟，本行将在与 ING 银行密切合作基础上，在北京市高档和成熟社区加快建设现代社区银行，进一步提升本行在北京地区零售业务的竞争力。

##### **2. 稳步拓展跨区域网络**

本行计划在成功进入天津市场的基础上，优先在环渤海、长三角和珠三角地区设立分行或并购当地金融机构。本行相信，由于上述地区的经济发展水平和客户构成与北京相似，金融环境良好，经济一体化进程不断加快，本行在北京和天津地区的成功经验将对顺利实现跨区域经营提供保证，并实现市场互补和客户资源互补，创造规模效益。

##### **3. 电子营销网络**

本行将侧重发展和完善包括网上银行、电话银行、自助银行在内的电子分销渠道，打造立体的营销和服务网络。尤其是借助 ING 银行的经验，发展电子银行业务，全方位提升 96169 电话银行的综合服务功能，为本行客户提供多样、便捷、安全的服务渠道。

#### **（五）继续完善风险管理和内部控制体系**

本行将继续通过完善全面风险管理体系、加强信贷风险管理、健全合规管



理、打造流程银行等多项措施，在强化核心业务风险管理的同时，深入推进全面风险管理体系建设，开发高效的风险管理信息支持系统，完善包括风险识别、计量、监测和控制在内的风险管理流程，在全行范围内建立起风险管理和内部控制的长效机制。

### 1、全面建设风险管理体系

本行将继续深化信用、市场和操作风险管理，实现对各类风险的全方位、全流程管理；改进和应用经济资本管理、风险绩效管理、内部资金转移定价等风险管理方法；引入和改进风险管理定性分析、定量计量工具和技术，持续提升风险管理综合水平；健全合规风险管理框架，实现对合规风险的有效识别和管理；加快风险管理信息系统的升级改造，扩展风险管理系统功能，提高相关信息系统对风险管理的综合支持作用。

内部控制是风险管理体系建设的重要环节，本行将根据业务发展的需要及时调整和优化内部控制流程，使其覆盖各个部门和岗位，渗透到业务过程和操作环节。本行将进一步提升内部审计与外部审计的呈报程序和报告制度的有效性，加强内部审计的监督评价职能，加大对内部控制的监督与纠正的频度和力度。持续推进内部审计信息系统建设工作，通过采用灵活的、可配置的审计模型及数据分析探测工具，构筑更加科学、有效的风险分析、监测和评价体系。继续深入开展管理和效益审计，促进全行经营体制和管理机制不断健全。

### 2、加强信用风险管理

在当前及今后一段时期内，信贷业务仍将是本行的主要盈利业务之一，信用风险仍将是本行面临的主要风险。本行将在强化按照客户类型分行业进行专业化授信审批和行业组合管理的基础上，深入推进专业审贷官制度建设；进一步提高市场化的信贷风险定价能力，追求经风险调整后的收益最大化；继续实施严格的贷款审批流程管理、严谨的抵质押担保和充足的贷款损失拨备等措施，确保信贷业务又好又快地发展。

本行计划在严格控制新增信贷不良资产的同时，继续加大不良资产管理和集中清收工作，保证不良贷款余额和比例的“双降”这一规划目标的实现。

### 3. 打造流程银行

本行将继续致力于流程银行建设，通过推广业务标准手册、全面梳理内控制度、实施关键风险点控制等措施，夯实流程银行风险管理的微观执行基础；继续培育“稳健经营、内控优先、全员参与、过程管理”的风险理念，不断提高全体员工的风险意识；进一步调整和完善清晰的报告路径，严格落实问责和责任追究制度，形成防范操作风险和金融案件的长效机制；推进全行专业风险管理队伍建设，提高风险管理人员的综合素质和工作能力，为流程银行安全高效运转提供必需的人力资源。

#### （六）继续加大信息化建设的力度和投入

本行将继续加大信息化建设的投入，强化基础设施建设，推动本行信息系统建设全面转向经营与管理并重方向。本行将建立现代银行信息技术体系，认真做好软件开发和生产运营工作，加强团队建设，促进业务与技术的融合，为本行各项业务快速持续稳定的发展提供坚实的技术保障。

#### 1. 软件开发

本行正在组织实施第三代业务系统建设以增强产品创新能力、提高风险管理水平、拓展营销渠道，实现客户细分和科学的绩效考核管理。

客户管理项目群建设方面，本行正在建设专家理财系统等重点项目，全面推进公司 CRM 和个人 CRM 系统的升级，实现客户资源共享、分层开发和产品交叉销售功能。

风险管理项目群建设方面，本行将建立健全个人信用评级系统、信用风险管理系统、资金交易风险管理系统、个人贷款档案管理系统、个贷管理信息系统、贷后管理系统等，以实现巴塞尔新资本协议为目标，全面提升本行的风险管理能力。

企业管理项目群建设方面，本行将建设内部资金转移定价系统、资产负债管理系统，并建立基于新会计准则的财务管理系统，进一步优化经济资本配置，提升资产负债净现值，实现利润最大化。

## 2. 生产运营

本行将以国际先进的 IT 服务管理理念为指导,切实加强系统运营管理能力,提升服务效率和质量;参照国际信息安全管理标准和国内监管要求,不断完善信息安全体系建设,有效保障系统稳定运行。

本行以 ITIL 为标准,制定科学的事件管理、问题管理流程,提高主动发现问题、检测风险的能力,切实加强系统运营管理能力,提升服务效率和质量。

本行将参照 ISO17799 等相关安全标准,根据国内监管要求和本行实际,加强信息安全管理,建立起以组织为核心、管理为保障、技术为支撑的全面信息安全体系,实现系统稳定运行的目标。

此外,本行将继续推进灾难备份系统建设,不断完善和优化本行的业务连续性计划,从而提高系统的防范风险能力。

## 3. 团队建设

在信息技术团队建设方面,本行努力培养造就一批既懂科技、又懂业务和管理,能适应本行战略转型需要的信息技术团队。

### (七) 继续实施有效的人力资源管理

本行相信,保持长期有效的激励机制和建立立体多层次的人才队伍是本行实现可持续发展的有力保障。

#### 1. 激励机制

本行始终把员工的根本利益作为制定政策和开展工作的出发点和落脚点,在业务发展、效益提高的同时,不断提高全员工资福利待遇。一方面,为全行干部员工建立了基本养老保险、基本医疗保险、失业保险、工伤保险、生育保险及住房公积金,先后实施带薪休假制度、补充医疗保险制度、子女教育补贴及住房补贴;另一方面明确提出“惩恶扬善,以业绩论英雄”的价值理念,一切依靠业绩和能力说话的公平竞争机制。在全员持股的基础上,将继续建设全面有效的员工股权激励机制,使员工收益与银行业绩直接挂钩,从而不断激发管理层和员工的工作责任感和积极性,真正实现长期高效的员工激励机制。此外,本行将不断完善以经济增加值为导向的激励机制,使员工的收入与所在部门贡献的经济增加值

挂钩。本行建立了系统化的员工职业发展通道，除管理序列外，设置了专业发展通道，并建立严格的任职资格等级评定机制，为员工晋升提供了广阔空间。

## 2. 人才培养

本行将采取各种措施加强人才培养，优化队伍结构，增强本行竞争优势，为全行改革和发展提供人力资源支持。本行将继续通过多种渠道引进在行业内和境内外具有丰富经验的高级管理人才和专业人才，以人才的专业化和国际化促进全行管理素质的提升；建立分层分类的培训开发体系，继续深化建设“511工程”，即培养50名具有全面经营管理能力的后备高级管理人员，100名具有专业管理能力的支行副行级后备管理人员，以及1,000名技术过硬的专业骨干人员。对于一般业务人员，针对各类岗位的资格标准和条件，提供符合业务发展需要的岗位资格培训，提高综合能力及业务素质。通过职业发展通道及分类培训，引导员工自我学习和自我发展，提升职业化水平，逐步形成本行各业务系统的职业梯队。

### （八）继续实施科学的财务管理

在财务管理上，本行将根据管理决策、盈利分析及业绩评价的要求，实现按客户、按产品、按部门、按员工的利润及成本核算。本行将全面建设内部资金转移定价模式，并进一步完善全成本管理信息系统，对利润和成本进行有效的识别、科学的分类、合理的分摊，最终实现对盈利能力和业绩贡献的准确计量，为全行业务发展、客户管理、产品定价、成本控制等提供决策依据。同时，本行将进一步深化经济资本管理和考核，根据经济资本占用情况进行资产配置和资产结构优化，实现股东价值最大化。

### （九）继续深化与战略投资者的合作

在取得目前已有战略合作成绩的基础上，本行将继续深化与ING银行在公司治理、风险管理、社区银行、电子银行、资金业务、保险和产品分销、信息技术等多个领域的全面实质性合作，充分利用战略合作关系实现本行业务的规模化和多元化。在社区银行领域，本行将继续借助ING银行所拥有的先进零售银行管理经验，协助本行建立全新的零售银行方案，推广试点项目以启动本行零售业务模式的战略转型。在保险、投资银行、证券基金领域，本行将全面借鉴ING银行

作为全球领先金融机构的经验,与本行实际情况相结合,完成国际经验的本土化。本行亦将依照与 ING 银行于 2005 年 3 月签署的《战略伙伴协议》,加快实施本行员工的海外培训计划。

## 二、拟定上述计划所依据的假设条件及实现上述计划拟采用的方式、方法或途径

### (一) 拟定上述计划所依据的假设条件

1. 国家宏观经济、政治、法律和社会环境处于正常发展的状态,且没有对本行发展产生重大不利影响的不可抗力发生;
2. 国家金融体制平稳运行,货币政策、财政政策保持相对稳定和连续;
3. 国家对商业银行政策遵循既定方针,不会有重大不可预期的改变;
4. 本行所处行业的市场正常发展,不会出现重大市场变化。

### (二) 实现上述计划拟采用的方式、方法或途径

本行将加强公司治理、风险管理和财务管理能力;重点发展具有吸引力的客户群;加强产品创新,巩固全方位金融业务平台,以进一步追求产品多样化;在专注于本行占据优势的重点行业、领域的同时,进一步开拓本土战略重点地区,以战略转型和自主创新为核心,加强公司治理和风险管理长效机制建设,全面构建技术和人才战略高地。推动业务结构、客户结构、盈利结构的调整优化,改善财务表现,增强综合竞争实力,实现各项业务持续、稳健、和谐发展,创造优异的公司价值。继续加强同战略投资者的合作以创造协同效应。本行将通过以上方式、方法或途径来实现上述发展计划。

## 三、上述业务发展规划与现有业务的关系

本行业务发展规划是在分析现有业务和资产规模,结合行业发展趋势和本行的具体发展情况后,紧密围绕全面提升本行的综合竞争力这一目标而制定的。

上述业务发展规划实施后,本次公开发行上市有利于本行拓宽资本补充渠道,充实资本金,提高资本充足率和风险承受能力,在资产规模和业务规模进一步扩张的基础上实现利润增长,并为本行业务发展模式和盈利模式的转变提供了

更广阔空间。

## 第十五章 募集资金使用

### 一、本次募集资金总量及其依据

本行 2007 年 4 月 25 日召开的第十二次股东大会审议通过了本次发行上市方案。根据发行方案，本行本次拟发行 12 亿股 A 股，在扣除发行费用后，本次 A 股发行净募集资金约为 146.85 亿元。

### 二、本次募集资金运用

本行 A 股发行募集资金扣除发行费用后，将全部用于补充本行资本金，以支持业务持续增长。

本次募集资金将主要用于本行分支机构的开设、优化网点布局、跨区域经营的进一步发展及信息技术水平的继续提升。

### 三、本次募集资金运用对主要财务状况、经营成果及资本充足率的影响

本次募股资金的运用将对本行的财务状况及经营成果产生以下的直接影响：

#### 1. 对净资产、每股净资产和净资产收益率的影响

通过本次 A 股发行，本行净资产将增加。由于本次 A 股发行价格将高于 2006 年 12 月 31 日的本行每股净资产，因此本次发行募股资金到位后，本行的每股净资产将增加，继而净资产收益率也将产生相应变化。

#### 2. 本次募集资金到位后，本行的资本充足率及核心资本充足率将得以提高。

#### 3. 对盈利能力的影响

由于从本次发行完成到业务规模的相应扩大还需要一个过程，因此直接产生的效益可能无法在短期内明显体现。本次募集资金将全部用于充实资本金，有利于增强本行资本实力以及推动本行各项业务的快速发展，从而提高本行的盈利能力。

## 第十六章 股利分配政策

### 一、股利分配政策

本行股利分配采取现金、股票及其他合法的方式。

(一) 根据本行章程修订草案的规定，本行税后利润按下列顺序分配

1. 弥补上一年度的亏损；
2. 提取 10% 作为法定公积金；
3. 提取一般准备；
4. 提取任意公积金；
5. 支付股东股利。

本行法定公积金累计额为本行注册资本的 50% 以上的，可以不再提取。提取法定公积金和一般准备后，是否提取任意公积金由股东大会决定。本行不得在弥补本行亏损和提取法定公积金和一般准备以前向股东分配利润。

(二) 本行制定股利分配方案的主要考虑因素

本行制定股利分配方案主要考虑以下因素：

1. 兼顾股东短期收益和长远利益；
2. 满足银监会对商业银行资本充足率的监管要求；
3. 保证股利政策的延续性和适当的分配率；
4. 充分考虑银行的风险因素，从可供分配利润中计提一般准备，做到以丰补欠。

### 二、本行近三年实际股利分配情况

2005 年 6 月 2 日经北京银行股份有限公司第十次股东大会批准，本行 2004 年度每 10 股派发现金股利 0.6 元，合计 210,325,407.47 元。

2006 年 6 月 28 日经北京银行股份有限公司第十一次股东大会批准，本行 2005 年度每 10 股派发现金股利 0.6 元，合计 240,583,039.92 元。

2007 年 4 月 25 日经北京银行股份有限公司第十二次股东大会批准，本行



2006 年度每 10 股派发现金股利 0.6 元，合计 301,653,712.86 元（尚未实施）。

### 三、滚存未分配利润分配方案

本行于 2007 年 4 月 25 日召开的 2006 年度股东大会审议通过了《关于发行前滚存利润分配方案的议案》。本行在实施 2006 年度利润分配方案后，未分配利润为 0 元。由于新旧会计准则变更形成的累计未分配利润的差异，计入本行风险资产一般准备。若本行于 2007 年 12 月 31 日前发行上市，则本行拟自 2007 年 1 月 1 日至上市日期间实现的可供分配利润，由新老股东共享。若本行未能于 2007 年 12 月 31 日前发行上市，则本行 2007 年度实现的净利润由老股东享有。2008 年 1 月 1 日至本行上市日实现的可供分配利润由新老股东共享。

### 四、本行上市后的股利分配政策

在满足本行资本充足率和长期资金需求的前提下，在上市后三年内本行将尽合理努力维持以下股利分配政策：按当年净利润提取公积金后可供分配净利润部分的 20%-40%的比例派发股利。以上股利分配的具体时间和分配方案需经董事会提出并由股东大会批准后执行。

## 第十七章 其他重要事项

### 一、信息披露制度及计划

(一) 本行上市后将严格按照中国证监会等有关证券监管机构的相关法律法规的要求披露信息，确保披露信息真实、准确、完整、及时，无虚假记载、误导性陈述或重大遗漏；

(二) 本行信息披露严格遵循对所有股东公开、公正、公平的原则；除按照强制性规定披露信息外，本行还将主动、及时地披露所有可能对股东和其他利益相关者决策产生实质性影响的信息，并保证所有股东有平等机会获得信息；

(三) 本行董事会保证信息披露内容真实、准确、完整，没有虚假记载、严重误导性陈述或重大遗漏，并就该保证依法承担相应的法律责任；

(四) 本行应披露的信息包括定期报告和临时报告，定期报告包括年度报告、中期报告和季度报告，临时报告包括董事会、监事会、股东大会决议，收购及出售资产，关联交易，其他重大信息公告等；

(五) 本行以有关监管机构指定的媒体为法定信息披露渠道；

(六) 本行严格按照有关监管部门的规定时间和要求执行信息披露。其中年度报告于每个会计年度结束后的 4 个月内披露；半年报告于每个会计年度上半年结束后 2 个月内披露；季度报告在每个会计年度的前 3 个月、9 个月结束后的 1 个月内编制完成，第 1 季度报告披露时间不早于上年度报告的披露时间；

(七) 本行的信息在正式披露前，公司董事会及董事会全体成员及其他知情人，确保将该信息的知悉者控制在最小的范围内；

(八) 本行公开披露的信息涉及财务会计、法律、资产评估等事项，将由具有从事证券业务资格的会计师事务所、律师事务所和资产评估机构等专业中介机构进行审查验证，并出具书面意见；

(九) 本行公开披露的信息将在至少一种证监会指定报刊上予以公告，同时保证：指定报刊不晚于非指定报刊披露信息；在不同报刊上披露同一信息的文字表述一致；本行不以新闻发布会或答记者问等形式代替信息披露义务；

(十) 本行将信息披露有关资料备置于资料查阅地点供投资者查阅，并在网

站提供历年电子版中、英文年报的下载链接，方便投资者和公众随时下载阅读。

## 二、信息披露与投资者服务

本行负责信息披露和投资者联系的部门：本行董事会办公室

1. 联系人：杨书剑 邱丰
2. 电话：010-66223826
3. 传真：010-66426519
4. 邮编：100032
5. Email：snow@bankofbeijing.com.cn
6. 住所：北京市西城区金融大街甲 17 号北京银行大厦

## 三、重大合同

本行的重大商务合同是指正在执行的金额较大或者虽然金额不大但对本行生产经营、未来发展或财务状况有较大影响的合同。

### （一）贷款余额最大的前 10 名借款人签署的借款合同

截至 2006 年 12 月 31 日，本行贷款余额最大的前 10 名借款人在本行的贷款余额合计为 124.98 亿元，占本行贷款余额的 9.6%。

### （二）其他重大合同

1. 2005 年 3 月 25 日，本行与 ING 签署了《战略伙伴协议》和《股份认购协议》，双方就股份认购以及拓展金融业务、技术支持、培训和 ING 保险产品销售达成协议，ING 可以每股 1.9 元的价格认购本行达 19.9% 的股份；

2. 2005 年 5 月 20 日，本行与 IFC 签署了《股份认购协议》，IFC 可以每股 1.9 元的价格认购本行 5% 的股份；

3. 2005 年 9 月 12 日，本行双榆树支行与北京市国资公司签署了《综合授信合同》，双榆树支行向北京市国资公司提供 15.4 亿元的综合授信额度。授信期自 2005 年 9 月 12 日至 2007 年 9 月 12 日，授信资金的使用范围限于项目投资及流动资金周转；在此授信合同项下存在两份借款合同，总借款金额为 2 亿元；

4. 2006 年 9 月 26 日，本行双榆树支行与北京市国资公司签署了《综合授

信合同》，双榆树支行向北京市国资公司提供 15 亿元的综合授信额度。授信期自 2006 年 9 月 26 日起至 2008 年 9 月 26 日，在此授信合同项下存在四份借款合同，总借款金额为 7 亿元；

5. 2005 年 7 月 4 日，本行与北京市国资公司签订了《借款合同》，借款金额为 4,000 万元，有效期为 2005 年 7 月 4 日至 2008 年 7 月 3 日；

6. 2006 年 12 月 21 日，本行和中国对外经济贸易信托投资有限公司签署了《信贷资产转让合同》，以 9.3 亿元的对价受让中国对外经济贸易信托投资有限公司拥有的信贷资产所形成债权；

7. 2005 年 12 月 26 日，本行就 35 亿元的次级债券发行，与中国工商银行股份有限公司签署了《次级债券发行财务顾问协议》；

8. 2005 年 12 月 28 日，本行就 35 亿元的次级债券发行，与中国工商银行股份有限公司等二十余家机构组成的承销团签署了《2005 年北京银行次级债券承销团协议》；

9. 2007 年 5 月 25 日，本行与中信建投证券有限责任公司及中信证券股份有限公司签订承销协议。

#### 四、诉讼与仲裁事项

截至本招股书出具之日，本行及分支机构作为原告且单笔争议标的本金金额在人民币 1,000 万元以上（或单笔争议标的本金金额虽未达到 1,000 万元，但对同一被告累计涉诉本金金额达到 1,000 万元以上）的尚未了结的重大诉讼、仲裁案件共 42 宗，涉诉本金金额约人民币 295,823.57 万元，该等案件中全部是本行从事银行业务所引起的借贷纠纷或追偿贷款纠纷。

截至本招股书出具之日，本行及分支机构作为被告且单笔争议标的在人民币 500 万元以上的尚未了结的重大诉讼、仲裁案件共 17 宗，涉及金额约人民币 56,294.04 万元，该 17 宗案件涉诉理由主要为借款合同纠纷、信用证纠纷及承担担保责任等。

本行现任董事长、行长不存在尚未了结的诉讼仲裁案件。

## 五、其他事项

### （一）特殊事件

特殊事件包括挪用或侵占客户资金、非法吸收存款、虚假贷款、违反内部程序 and 操作规范贷款等。特殊事件可能由客户和其他第三方人士所为，也可能与本行员工有关，从涉及的金额及高层员工的角度来看，自2004年以来，本行最严重的事件如下：

#### 1. 中关村支行霍海音事件

1991年至1997年，原北京市中关村城市信用合作社法定代表人、北京城市合作银行股份有限公司中关村支行行长霍海音在任职期间，进行账外违规经营、贪污及挪用公款、非法出具金融票证，2003年9月26日霍海音因贪污罪、挪用公款罪、非法发放贷款罪、非法出具金融票证罪被北京市高级人民法院判处死刑，前述罪名项下涉案金额总计约74亿元。另有2名涉案员工被判处有期徒刑、18名员工受到行政处分。

该案发生后，本行对相关涉案资产进行了并账处理。截至目前，本行除按规定核销损失34亿元外，还对该案形成的不良贷款计提了充分准备。截至2007年4月30日，因霍海音案涉及的未结民事诉讼共计22宗32笔。其中，本行作为被告的为6宗15笔，涉及诉讼标的本金约为2.8亿元；本行作为原告的为16宗17笔，涉及诉讼标的本金约为14亿元。

本行已对该案可能造成的损失计提拨备，该事件不会对本行的业务、财务状况和经营业绩带来重大不利影响，也不会构成本次发行上市的法律障碍。

#### 2. 金融街支行汽车贷款事件

2003年1月至2004年6月期间，本行金融街支行员工沙毅兵、韩鹏收受贿赂，违反银行信贷管理制度及贷款操作规程发放汽车消费贷款，累计形成不良贷款2800余万元。2006年11月，沙毅兵、韩鹏因违法发放贷款罪、公司、企业人员受贿罪，分别被北京市第一中级人民法院判处有期徒刑12年、8年。

该案发生后，沙毅兵、韩鹏被开除行籍，其他相关责任人受到撤职、开除行籍等行政处分。同时，本行通过设立个贷中心、完善个贷业务操作流程等多项措

施进一步加强了本行个人贷款业务的风险管理和控制。

本行已就该案计提贷款减值损失准备。本行相信该事件不会对其业务、财务状况和经营业绩带来重大不利影响，也不会构成本次发行上市的法律障碍。

### 3. 翠微路支行杨肖燕事件

2000年至2001年期间，本行翠微路支行员工杨肖燕参与行外犯罪分子的票据诈骗活动，致使本行客户存款8600万元被犯罪分子非法占有。2005年5月，杨肖燕因票据诈骗罪被北京市高级人民法院判处有期徒刑10年。客户于2001年就该笔存款对本行提起诉讼，本行以客户存在重大过错为由提出抗辩，该案目前仍在审理过程中。

该案发生后，杨肖燕被开除行籍，本行积极通过刑事及民事手段避免损失的产生。为防止该等案件再次发生，本行还对会计结算等制度进行了修订和完善。

本行已对该案可能形成的损失计提了准备，本行相信该事件不会对本行的业务、财务状况和经营业绩带来任何重大不利影响，也不会构成本次发行上市的法律障碍。

## （二）其他事项

### 1. 关于本行684.4427万股股权进行公开拍卖情况的说明

2007年6月27日，北京市第一中级人民法院委托北京华鼎行评估拍卖有限公司对本行684.4427万股股权（该部分股权形成于“霍海音事件”十名涉案人员的个人财产）进行公开拍卖，国家发展和改革委员会价格认定中心对上述股权进行评估并于2007年6月15日出具《价格鉴定结论书》，鉴定上述684.4427万股股权在价格鉴定基准日的现实价格为4,010.83万元。经激烈竞买，上述684.44万股股权最终以每股均价9.32元的价格共计拍得款项6,378.92万元。

### 2. 关于本行董事、监事和高级管理人员作为一方当事人的重大诉讼及刑事诉讼情况的说明

本行不存在董事、监事和高级管理人员作为一方当事人的重大诉讼及刑事诉讼情况。

### 3. 关于本行发行上市地点的说明

2007年4月25日，本行第十二次股东大会审议并通过了本行发行上市地点的议案：“本公司拟公开发行A股和H股，境内选择上海证券交易所作为A股上市地，境外选择香港联交所主板作为H股上市地。具体发行地点视境内外资本市场状况、具体发行方案选择及其他相关情况决定”。在本次A股发行后本行将根据市场情况择机进行H股发行，并在香港联合交易所挂牌上市。具体发行计划、定价原则和方法等H股发行相关事宜另需得到本行股东大会的批准。

### 4. 关于验资机构撤销及更名的说明

本行验资机构原北京光华会计师事务所依据财协[1999]830号文批准，于1999年7月7日撤销，改制成立北京光华会计师事务所有限责任公司。2000年8月30日，经京财协[2000]411号文批复，北京光华会计师事务所有限责任公司等四家会计师事务所合并，成立北京中威华浩会计师事务所有限公司，原北京光华会计师事务所有限责任公司注销。原有注册会计师继续执业，人员不动。

本行验资机构原北京天华会计师事务所于2006年9月16日更名为北京天华中兴会计师事务所有限公司，2007年2月16日北京天华中兴会计师事务所有限公司更名为天华中兴会计师事务所有限公司。原北京天华会计师事务所于2002年3月、2002年9月、2003年1月、2004年12月、2005年5月和2005年10月对北京银行验资报告的签字人员继续在天华中兴会计师事务所有限公司执业。

## 第十八章 董事、监事和高级管理人员及有关中介机构声明



### 发行人全体董事、监事、高级管理人员声明

本公司全体董事、监事、高级管理人员承诺本招股说明书及其摘要不存在虚假记载、误导性陈述或重大遗漏，并对其真实性、准确性、完整性承担个别和连带的法律责任。

董事签字：

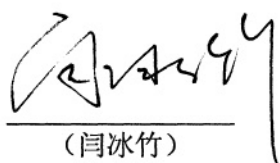
  
(闫冰竹)

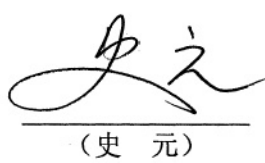
  
(史元)

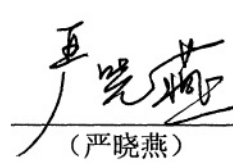
  
(严晓燕)

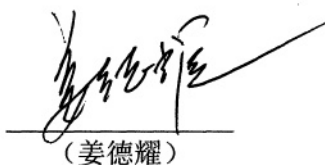
  
(姜德耀)

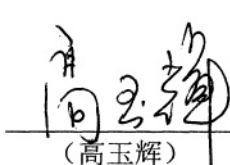
  
(高玉辉)

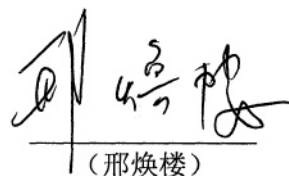
  
(邢焕楼)

  
(任志强)

  
(张征宇)

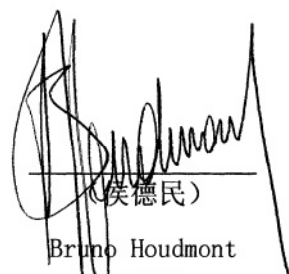
  
(侯德民)  
Bruno Houdmont

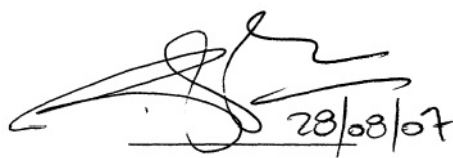
  
(森华)  
Bachar Samra

  
(叶迈克)  
Michael Knight  
Ipson



### 发行人全体董事、监事、高级管理人员声明

本公司全体董事、监事、高级管理人员承诺本招股说明书及其摘要不存在虚假记载、误导性陈述或重大遗漏，并对其真实性、准确性、完整性承担个别和连带的法律责任。

独立董事签字：

  
(赵海宽)

  
(郝如玉)

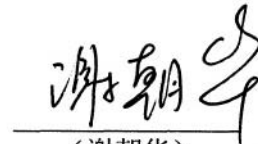
  
(谢朝华)

  
(李保仁)

  
(吴晓球)

  
(何恒)



### 发行人全体董事、监事、高级管理人员声明

本公司全体董事、监事、高级管理人员承诺本招股说明书及其摘要不存在虚假记载、误导性陈述或重大遗漏，并对其真实性、准确性、完整性承担个别和连带的法律责任。

监事签字：

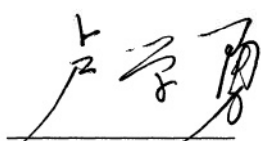
  
(卢学勇)

  
(周一晨)

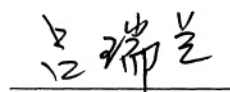
  
(吕瑞兰)

  
(邢 滨)

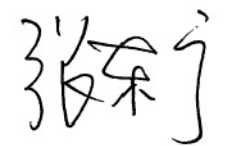
  
(张东宁)

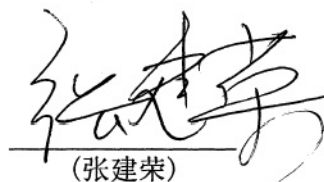
  
(张建荣)

  
(史建平)

  
(商和顺)

  
(李汉林)



### 发行人全体董事、监事、高级管理人员声明

本公司全体董事、监事、高级管理人员承诺本招股说明书及其摘要不存在虚假记载、误导性陈述或重大遗漏，并对其真实性、准确性、完整性承担个别和连带的法律责任。

其他高级管理人员签字：



(赵瑞安)

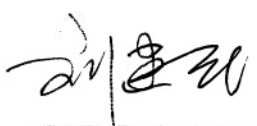

(刘建民)



(许守跃)

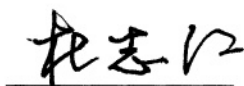

(杜志红)

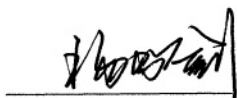

(杨书剑)



### 保荐人（主承销商）声明

本公司已对招股说明书全文及其摘要进行了核查，确认不存在虚假记载、误导性陈述或重大遗漏，并对其真实性、准确性和完整性承担相应的法律责任。

法定代表人： 张佑君 (签名)  
张佑君

保荐代表人： 林煊 (签名)  
林 煊

王东梅 (签名)  
王东梅

项目主办人： 董曦明 (签名)  
董曦明



## 保荐人（主承销商）声明

本公司已对招股说明书全文及其摘要进行了核查，确认不存在虚假记载、误导性陈述或重大遗漏，并对其真实性、准确性和完整性承担相应的法律责任。

法定代表人： 王东明 (签名)

王东明

保荐代表人： 胡腾鹤 (签名)

胡腾鹤

钱伟琛 (签名)

钱伟琛

项目主办人： 张锦胜 (签名)

张锦胜



### 发行人律师声明

本所及经办律师已阅读招股说明书及其摘要，确认招股说明书及其摘要与本所出具的法律意见书和律师工作报告无矛盾之处。本所及经办律师对发行人在招股说明书及其摘要中引用的法律意见书和律师工作报告的内容无异议，确认招股说明书不致因上述内容而出现虚假记载、误导性陈述或重大遗漏，并对其真实性、准确性和完整性承担相应的法律责任。

经办律师：  (签名)  
王建平

 (签名)  
龚牧龙

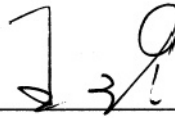
律师事务所负责人：  (签名)  
王 玲



普华永道中天会计师事务所有限公司  
中华人民共和国  
上海 200021  
湖滨路 202 号  
普华永道中心 11 楼  
电话 +86 (21) 6123 8888  
传真 +86 (21) 6123 8800  
www.pwccn.com

关于北京银行股份有限公司  
招股说明书及其摘要的  
会计师事务所声明

本所及签字注册会计师已阅读北京银行股份有限公司招股说明书及其摘要，确认招股说明书及其摘要中引用的有关经审计的 2004、2005、2006 年度及 2007 年一季度申报财务报表、内部控制审核报告所针对的与编制申报财务报表有关的内部控制及经核验的非经常性损益明细表的内容，与本所出具的审计报告、内部控制审核报告及经本所核验的非经常性损益明细表的内容无矛盾之处。本所及签字注册会计师对发行人在招股说明书及其摘要中引用的审计报告、内部控制审核报告及经本所核验的非经常性损益明细表的内容无异议，确认招股说明书及其摘要不致因完整准确地引用上述报告而导致在相应部分出现虚假记载、误导性陈述或重大遗漏，并对本所出具的上述报告的真实性和完整性依据有关法律法规的规定承担相应的法律责任。

签字注册会计师  

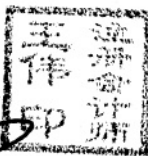
签字注册会计师  

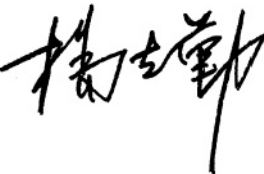
会计师事务所负责人 

  
普华永道中天会计师事务所有限公司  
2007年9月12日



### 验资机构声明

本机构及签字注册会计师已阅读招股说明书及其摘要，确认招股说明书及其摘要与本机构出具的验资报告无矛盾之处。本机构及签字注册会计师对发行人在招股说明书及其摘要中引用的验资报告的内容无异议，确认招股说明书不致因上述内容而出现虚假记载、误导性陈述或重大遗漏，并对其真实性、准确性和完整性承担相应的法律责任。

经办验资的注册会计师： 李存慧 (签名)

李存慧

夏执东 (签名)

夏执东

张福建 (签名)

张福建

谢迎春 (签名)

谢迎春

会计师事务所负责人： 夏执东 (签名)

夏执东



## 验资机构声明

本机构及签字注册会计师已阅读招股说明书及其摘要，确认招股说明书及其摘要与本机构出具的验资报告无矛盾之处。本机构及签字注册会计师对发行人在招股说明书及其摘要中引用的验资报告的内容无异议，确认招股说明书不致因上述内容而出现虚假记载、误导性陈述或重大遗漏，并对其真实性、准确性和完整性承担相应的法律责任。

经办验资的注册会计师： 曹润江 (签名)  
(曹润江)

杨宏靖 (签名)  
(杨宏靖)

高文立 (签名)  
(高文立)

会计师事务所负责人： 张东新 (签名)  
(张东新)

北京中威华浩会计师事务所有限公司



## 关于北京光华会计师事务所改制合并的说明

原北京光华会计师事务所依据财协[1999]830号文批准，于1999年7月7日撤销，改制成立北京光华会计师事务所有限责任公司。

经京财协[2000]411号文批复，北京光华会计师事务所有限责任公司等四家会计师事务所合并，于2000年8月30日成立北京中威华浩会计师事务所有限公司，原北京光华会计师事务所有限责任公司注销。原有注册会计师继续执业，人员不动。原北京光华会计师事务所有限责任公司于1995年12月和2000年6月对北京银行验资报告的签字人员高文立、杨宏靖、曹润江现继续在北京中威华浩会计师事务所有限公司执业。为了保持业务的连续性，原北京光华会计师事务所有限责任公司公章工商局未予收缴。

我所在合并四家会计师事务所后，四家会计师事务所的权利、义务由我所承继。我所承诺，在北京银行招股说明书中作为验资机构，出具相关声明。

特此说明。

北京中威华浩会计师事务所有限公司

2007年8月27日

## 第十九章 备查文件

### 一、备查文件内容

本招股说明书的备查文件包括：

1. 发行保荐书；
2. 财务报表及审计报告；
3. 内部控制鉴证报告；
4. 法律意见书及律师工作报告；
5. 公司章程（草案）；
6. 中国证监会核准本次发行的文件；
7. 其他与本次发行有关的重要文件。

### 二、备查文件查阅时间及查阅地点

投资者于本次发行承销期间，可在上海证券交易所网站查阅，也可到本行及保荐人(主承销商)住所查阅，查阅时间为除法定节假日以外的每日8:30—11:30，13:30—16:30。

**附件：北京银行股份有限公司股东名册**

法人股东名册

| 编号 | 股东名称              | 持股总额(股)     | 法人股性质 | 证件名称        | 证件号码                 |
|----|-------------------|-------------|-------|-------------|----------------------|
| 1  | 北京市正合律师事务所        | 4,558,429   | 法人股   | 律师事务所执业许可证  | 010095100166         |
| 2  | 中国管理科学院金融发展研究所    | 611,226     | 法人股   | 北京市事业单位法人证书 | 05-0138              |
| 3  | 北京市西城展览路社区服务公司    | 43,841      | 法人股   | 营业执照        | 063695               |
| 4  | 中央财经大学劳动服务管理中心    | 42,699      | 法人股   | 北京市事业单位法人证书 | 08-1072              |
| 5  | 中国农业科学院劳动服务管理中心   | 108,222     | 法人股   | 北京市事业单位法人证书 | 08-1204              |
| 6  | 中国长城工业总公司         | 34,728,750  | 国有法人股 | 营业执照        | 1000001000019(4-2)   |
| 7  | 中国纺织机械(集团)有限公司    | 110,250,000 | 国有法人股 | 营业执照        | 1000001000154        |
| 8  | 中国职工国际旅行社总社       | 6,374,608   | 国有法人股 | 营业执照        | 1000001000436(4-1)   |
| 9  | 中国图片社             | 834,324     | 国有法人股 | 营业执照        | 1000001000629        |
| 10 | 中国大恒(集团)有限公司      | 73,276      | 法人股   | 营业执照        | 1000001000649(4-2)   |
| 11 | 中国对外经济贸易信托投资有限公司  | 236,842,105 | 法人股   | 营业执照        | 1000001000665        |
| 12 | 中国电子财务有限责任公司      | 127,909     | 国有法人股 | 营业执照        | 1000001000784(4-4)   |
| 13 | 中国石化财务有限责任公司      | 112,413     | 国有法人股 | 营业执照        | 1000001000841        |
| 14 | 中国国际人才开发中心        | 476,821     | 国有法人股 | 营业执照        | 1000001001311(4-2)   |
| 15 | 同方股份有限公司          | 612,252     | 国有法人股 | 营业执照        | 1000001002679        |
| 16 | 大有汽车租赁有限责任公司      | 141,808     | 法人股   | 营业执照        | 1000001003010        |
| 17 | 中国信达资产管理公司        | 387,138     | 国有法人股 | 营业执照        | 1000001003156        |
| 18 | 机械科学研究总院          | 10,056,206  | 国有法人股 | 营业执照        | 1000001003343        |
| 19 | 中国金融出版社           | 895,166     | 国有法人股 | 营业执照        | 1000001003344(2-2)   |
| 20 | 中商外贸有限公司          | 1,477,413   | 法人股   | 营业执照        | 1000001003355        |
| 21 | 冶金自动化研究设计院        | 52,696      | 国有法人股 | 营业执照        | 1000001003359(2-1)   |
| 22 | 清华控股有限公司          | 5,666,365   | 国有法人股 | 营业执照        | 10000010038831(4-4)  |
| 23 | 北京鸿智慧通实业有限公司      | 127,890,000 | 法人股   | 营业执照        | 110000005144254(1-1) |
| 24 | 北京能源投资(集团)有限公司    | 372,207,250 | 国家股   | 营业执照        | 110000007832879(3-3) |
| 25 | 北京华夏宾馆有限责任公司      | 32,301      | 法人股   | 营业执照        | 1100001004294        |
| 26 | 北京穆斯林大厦           | 1,604,469   | 国有法人股 | 营业执照        | 1100001006110        |
| 27 | 北京京粮兴业经贸有限公司      | 1,571,821   | 国有法人股 | 营业执照        | 1100001044236(2-1)   |
| 28 | 北京市自来水集团有限责任公司    | 23,152,500  | 国有法人股 | 营业执照        | 1100001053061(3-2)   |
| 29 | 北京市二里沟百货文化用品有限公司  | 270,683     | 法人股   | 营业执照        | 1100001053971        |
| 30 | 北京轻工集团有限公司        | 12,518,232  | 法人股   | 营业执照        | 1100001054793(1-1)   |
| 31 | 中国机械设备进出口北京物业发展公司 | 425,241     | 国有法人股 | 营业执照        | 1100001054830        |
| 32 | 北京市第三建筑工程有限公司     | 2,546,775   | 法人股   | 营业执照        | 1100001057568        |
| 33 | 北京市复兴商业城          | 2,546,775   | 国有法人股 | 营业执照        | 1100001058352        |
| 34 | 北京华利佳合实业有限公司      | 237,023     | 国有法人股 | 营业执照        | 1100001059174        |
| 35 | 北京市长安科贸有限公司       | 228,341     | 法人股   | 营业执照        | 1100001059638(1-1)   |
| 36 | 北京斯坎龙商贸有限责任公司     | 115,171     | 法人股   | 营业执照        | 1100001061984        |
| 37 | 北京华方投资有限公司        | 28,835,428  | 国有法人股 | 营业执照        | 1100001062159        |

| 编号 | 股东名称              | 持股总额(股)     | 法人股性质 | 证件名称 | 证件号码               |
|----|-------------------|-------------|-------|------|--------------------|
| 38 | 北京市帅府商贸有限公司       | 91,494      | 法人股   | 营业执照 | 1100001067302      |
| 39 | 北京阳光嘉业房地产开发有限公司   | 30,000,000  | 法人股   | 营业执照 | 1100001085425      |
| 40 | 北京龙熙房地产开发有限责任公司   | 5,788,126   | 法人股   | 营业执照 | 1100001091954      |
| 41 | 北京天桥北大青鸟科技股份有限公司  | 327,734     | 法人股   | 营业执照 | 1100001100499      |
| 42 | 北京陶然建筑有限公司        | 27,843      | 法人股   | 营业执照 | 1100001150326      |
| 43 | 北京市叉车总厂           | 8,915       | 国有法人股 | 营业执照 | 1100001152434(1-1) |
| 44 | 北京市政建设集团有限责任公司    | 23,152,500  | 国有法人股 | 营业执照 | 1100001186129      |
| 45 | 北京北旅汽车制造有限公司      | 353,061     | 法人股   | 营业执照 | 1100001188630      |
| 46 | 天相投资顾问有限公司        | 614,345     | 法人股   | 营业执照 | 1100001197620      |
| 47 | 北京光华染织厂           | 219,202     | 国有法人股 | 营业执照 | 1100001205499      |
| 48 | 北京吉乐电子集团有限公司      | 38,338      | 国有法人股 | 营业执照 | 1100001206844      |
| 49 | 北京市电机总厂           | 8,915       | 国有法人股 | 营业执照 | 1100001207302(3-1) |
| 50 | 北京市朝阳副食品总公司       | 20,331      | 国有法人股 | 营业执照 | 1100001217615      |
| 51 | 中达进出口公司           | 729,669     | 法人股   | 营业执照 | 1100001218252      |
| 52 | 北京电信经济技术开发公司      | 53,519,525  | 国有法人股 | 营业执照 | 1100001220509(1-1) |
| 53 | 北京北染金盛工贸有限责任公司    | 730,516     | 法人股   | 营业执照 | 1100001222532      |
| 54 | 北京京奥港集团有限公司       | 37,226,122  | 法人股   | 营业执照 | 1100001243728      |
| 55 | 华清基业投资管理有限公司      | 2,315,250   | 法人股   | 营业执照 | 1100001279622      |
| 56 | 北京市燕春贸易实业公司       | 242,574     | 国有法人股 | 营业执照 | 1100001281802(1-1) |
| 57 | 北京市木材厂有限责任公司      | 141,225     | 法人股   | 营业执照 | 1100001282216      |
| 58 | 北京三兴汽车厂           | 87,828      | 国有法人股 | 营业执照 | 1100001284700      |
| 59 | 北京城乡房屋建设开发有限责任公司  | 62,197      | 法人股   | 营业执照 | 1100001285476      |
| 60 | 北京中苑盛世投资管理有限公司    | 24,259      | 法人股   | 营业执照 | 1100001291617      |
| 61 | 北京中汽天元信用管理有限公司    | 511,954     | 法人股   | 营业执照 | 1100001312274(1-1) |
| 62 | 北京欧沛汶投资有限责任公司     | 1,102,500   | 法人股   | 营业执照 | 1100001339544(1-1) |
| 63 | 北京百花集团有限公司        | 45,090      | 法人股   | 营业执照 | 1100001400005      |
| 64 | 北京京海超技术有限公司       | 42,699      | 法人股   | 营业执照 | 1100001401826      |
| 65 | 联想控股有限公司          | 1,151,658   | 国有法人股 | 营业执照 | 1100001420507(1-1) |
| 66 | 北京中科希望软件股份有限公司    | 279,809     | 国有法人股 | 营业执照 | 1100001420693      |
| 67 | 北京京海集团公司          | 386,256     | 法人股   | 营业执照 | 1100001420782      |
| 68 | 北京好力行商贸有限公司       | 12,000,000  | 法人股   | 营业执照 | 1100001436489(1-1) |
| 69 | 北京雪花电器集团公司        | 1,743,689   | 国有法人股 | 营业执照 | 1100001500012      |
| 70 | 北京北辰实业集团公司        | 2,032,727   | 国有法人股 | 营业执照 | 1100001500118      |
| 71 | 北京标准件工业集团公司       | 17,830      | 国有法人股 | 营业执照 | 1100001500143      |
| 72 | 北京达美纺织集团公司        | 219,202     | 法人股   | 营业执照 | 1100001500184(3-1) |
| 73 | 北京三生实业总公司         | 550,104     | 国有法人股 | 营业执照 | 1100001500412      |
| 74 | 中国北京同仁堂(集团)有限责任公司 | 418,486     | 国有法人股 | 营业执照 | 1100001500549(4-1) |
| 75 | 北京市国有资产经营有限责任公司   | 647,962,689 | 国家股   | 营业执照 | 1100001500585(2-1) |

| 编号  | 股东名称              | 持股总额(股)     | 法人股性质 | 证件名称 | 证件号码                |
|-----|-------------------|-------------|-------|------|---------------------|
| 76  | 北京市九达纺织集团公司       | 25,467,750  | 国有法人股 | 营业执照 | 1100001500733(4-4)  |
| 77  | 北京工美集团有限责任公司      | 536,365     | 法人股   | 营业执照 | 1100001501221(2-1)  |
| 78  | 北京市宏运实业集团公司       | 191,949     | 国有法人股 | 营业执照 | 1100001501405(1-1)  |
| 79  | 北京科海高技术(集团)公司     | 617,269     | 法人股   | 营业执照 | 1100001501587       |
| 80  | 时代集团公司            | 280,146     | 法人股   | 营业执照 | 1100001501649       |
| 81  | 长城资信评估有限公司        | 127,339     | 法人股   | 营业执照 | 1100001501702       |
| 82  | 北京市华远集团公司         | 83,072,032  | 国有法人股 | 营业执照 | 1100001501841(3-1)  |
| 83  | 北京建工集团有限责任公司      | 62,197      | 国有法人股 | 营业执照 | 1100001501959(10-7) |
| 84  | 北京桑普电器有限公司        | 280,146     | 法人股   | 营业执照 | 1100001502156       |
| 85  | 北京前门实业股份有限公司      | 350,501     | 法人股   | 营业执照 | 1100001502382(2-1)  |
| 86  | 北京燕京实业股份有限公司      | 372,721     | 法人股   | 营业执照 | 1100001502502       |
| 87  | 北京万柳置业集团有限公司      | 16,000,000  | 法人股   | 营业执照 | 1100001509486       |
| 88  | 北京胜龙科技股份有限公司      | 320,274     | 法人股   | 营业执照 | 1100001509932       |
| 89  | 用友软件股份有限公司        | 55,125,000  | 法人股   | 营业执照 | 1100001511925       |
| 90  | 北京住总正华开发建设集团有限公司  | 5,260,000   | 法人股   | 营业执照 | 1100001512493(3-1)  |
| 91  | 北京恒基伟业通讯产品有限公司    | 733,875     | 法人股   | 营业执照 | 1100001513046(1-1)  |
| 92  | 北京京仪投资有限责任公司      | 482,323     | 国有法人股 | 营业执照 | 1100001520001       |
| 93  | 北京市昌平产业有限责任公司     | 336,175     | 法人股   | 营业执照 | 1100001545073(1-1)  |
| 94  | 北京联东投资(集团)有限公司    | 57,000,000  | 法人股   | 营业执照 | 1100001577347(1-1)  |
| 95  | 中关村兴业(北京)投资管理有限公司 | 10,000,000  | 法人股   | 营业执照 | 1100001633601       |
| 96  | 北京信息基础设施建设股份有限公司  | 63,945,000  | 国有法人股 | 营业执照 | 1100001641019       |
| 97  | 宏大信用担保有限公司        | 975,217     | 法人股   | 营业执照 | 1100001690736       |
| 98  | 北京公交新风科技服务有限公司    | 104,549     | 国有法人股 | 营业执照 | 1100001747342       |
| 99  | 北京首都开发控股(集团)有限公司  | 15,280,650  | 国有法人股 | 营业执照 | 1100001906735(4-1)  |
| 100 | 中艺国际旅行社有限责任公司     | 1,741,995   | 国有法人股 | 营业执照 | 1100001970512       |
| 101 | 北京科讯达房地产评估有限公司    | 534,823     | 法人股   | 营业执照 | 1100002020638(1-1)  |
| 102 | 泰富德投资集团有限公司       | 52,703,965  | 法人股   | 营业执照 | 1100002048643       |
| 103 | 北京新华奥会计师事务所有限责任公司 | 347,288     | 法人股   | 营业执照 | 1100002066499(1-1)  |
| 104 | 北京燕京实业有限公司        | 559,081     | 法人股   | 营业执照 | 1100002102581       |
| 105 | 北京理想产业发展有限公司      | 22,050,000  | 法人股   | 营业执照 | 1100002106252(1-1)  |
| 106 | 北京市恒安物业管理公司       | 1,045,840   | 法人股   | 营业执照 | 1100002217655(1-1)  |
| 107 | 世纪金源投资集团有限公司      | 110,250,000 | 法人股   | 营业执照 | 1100002296000(1-1)  |
| 108 | 北京兴发三环电力设备安装有限公司  | 14,586,075  | 法人股   | 营业执照 | 1100002331618       |
| 109 | 北京太伟工贸有限公司        | 10,000,000  | 法人股   | 营业执照 | 1100002464578       |
| 110 | 北京宝灵城饭店有限公司       | 458,420     | 法人股   | 营业执照 | 1100002468161       |
| 111 | 北京天桥建设集团有限公司      | 33,413      | 法人股   | 营业执照 | 1100002502615       |
| 112 | 北京泰成投资管理有限公司      | 9,559,390   | 法人股   | 营业执照 | 1100002558661       |
| 113 | 中腾集团有限公司          | 10,000,000  | 法人股   | 营业执照 | 1100002574235       |



| 编号  | 股东名称             | 持股总额(股)    | 法人股性质 | 证件名称 | 证件号码               |
|-----|------------------|------------|-------|------|--------------------|
| 114 | 瑞通投资有限公司         | 2,945,856  | 法人股   | 营业执照 | 1100002637901(1-1) |
| 115 | 北京华昌新业物探技术服务有限公司 | 87,929     | 法人股   | 营业执照 | 1100002827205(1-1) |
| 116 | 世纪通宝贸易有限公司       | 5,646,146  | 法人股   | 营业执照 | 1100002833102      |
| 117 | 北京恭安工贸公司         | 506,599    | 法人股   | 营业执照 | 1101011000103      |
| 118 | 北京百龙实业总公司        | 115,452    | 法人股   | 营业执照 | 1101011000595      |
| 119 | 北京鼓楼财经商社         | 378,809    | 国有法人股 | 营业执照 | 1101011000816      |
| 120 | 北京京站国安服务中心       | 543,388    | 法人股   | 营业执照 | 1101011003757      |
| 121 | 北京宏铁商贸公司         | 108,679    | 法人股   | 营业执照 | 1101011003763(1-1) |
| 122 | 北京京列商贸中心         | 608,595    | 国有法人股 | 营业执照 | 1101011003775      |
| 123 | 北京市康隆达商贸有限责任公司   | 145,725    | 法人股   | 营业执照 | 1101011003797(1-1) |
| 124 | 北京华源新业商贸有限责任公司   | 145,725    | 法人股   | 营业执照 | 1101011003825      |
| 125 | 北京建国兴业经贸有限公司     | 608,732    | 法人股   | 营业执照 | 1101011003958(1-1) |
| 126 | 北京市银顺商贸公司        | 411,402    | 法人股   | 营业执照 | 1101011004056      |
| 127 | 北京市和平制冷工程公司      | 431,651    | 法人股   | 营业执照 | 1101011004179      |
| 128 | 北京万聚兴商贸中心        | 946,854    | 法人股   | 营业执照 | 1101011005712      |
| 129 | 北京宝华饭店           | 274,268    | 法人股   | 营业执照 | 1101011005782(1-1) |
| 130 | 北京景山出租汽车有限公司     | 1,175,113  | 法人股   | 营业执照 | 1101011006026      |
| 131 | 北京房信房地产开发公司      | 1,220,147  | 国有法人股 | 营业执照 | 1101011008656      |
| 132 | 北京振新商贸有限责任公司     | 53,834     | 法人股   | 营业执照 | 1101011010339      |
| 133 | 北京京站国运实业开发总公司    | 819,013    | 国有法人股 | 营业执照 | 1101011011008      |
| 134 | 北京民用航空保安器材公司     | 1,095,114  | 国有法人股 | 营业执照 | 1101011012703      |
| 135 | 北京东方信达资产经营总公司    | 43,822,492 | 国有法人股 | 营业执照 | 1101011013038(1-1) |
| 136 | 北京景山双盛经贸有限公司     | 741,404    | 法人股   | 营业执照 | 1101011036332      |
| 137 | 北京华建公司           | 409,947    | 法人股   | 营业执照 | 1101011104688      |
| 138 | 北京同利多吉科贸有限公司     | 107,666    | 法人股   | 营业执照 | 1101011169660      |
| 139 | 北京华融汇理商贸中心       | 438,046    | 法人股   | 营业执照 | 1101011443081      |
| 140 | 北京市辅仁技术开发公司      | 365,421    | 法人股   | 营业执照 | 1101011500377      |
| 141 | 北京市华远国际旅游有限公司    | 62,197     | 法人股   | 营业执照 | 1101011501661      |
| 142 | 北京东华新业经贸发展有限责任公司 | 260,641    | 法人股   | 营业执照 | 1101011506908      |
| 143 | 北京保利佳房地产经纪有限公司   | 174,201    | 法人股   | 营业执照 | 1101011507516(2-1) |
| 144 | 北京东来顺鼓楼饭庄有限责任公司  | 1,583,287  | 法人股   | 营业执照 | 1101011554448      |
| 145 | 北京圭明商贸有限公司       | 61,618     | 法人股   | 营业执照 | 1101012003794      |
| 146 | 北京日全食商贸有限责任公司    | 154,042    | 法人股   | 营业执照 | 1101012003796      |
| 147 | 北京王府井兴亚商贸有限责任公司  | 213,197    | 法人股   | 营业执照 | 1101012003828(1-1) |
| 148 | 北京信远斋饮料有限公司      | 196,964    | 法人股   | 营业执照 | 1101012004040      |
| 149 | 北京和兴金刚石工具有限责任公司  | 413,010    | 法人股   | 营业执照 | 1101012004173      |
| 150 | 北京和平宏桥商贸有限责任公司   | 53,301     | 法人股   | 营业执照 | 1101012004177(1-1) |
| 151 | 北京和平基业经贸有限公司     | 495,608    | 法人股   | 营业执照 | 1101012004181      |

| 编号  | 股东名称              | 持股总额(股)    | 法人股性质 | 证件名称 | 证件号码               |
|-----|-------------------|------------|-------|------|--------------------|
| 152 | 北京汇通经贸发展有限公司      | 31,980     | 法人股   | 营业执照 | 1101012004204      |
| 153 | 北京市和平科技发展有限公司     | 31,980     | 法人股   | 营业执照 | 1101012007352      |
| 154 | 北京市隆福商业有限责任公司     | 61,618     | 法人股   | 营业执照 | 1101012008146      |
| 155 | 北京欣艺科建筑装饰工程有限责任公司 | 6,946      | 法人股   | 营业执照 | 1101012017101      |
| 156 | 北京市都城物业发展有限公司     | 951,618    | 法人股   | 营业执照 | 1101012018791      |
| 157 | 北京东方云海投资咨询有限公司    | 670,042    | 法人股   | 营业执照 | 1101012127530(1-1) |
| 158 | 北京西片计算机技术有限公司     | 40,667     | 法人股   | 营业执照 | 1101012147477      |
| 159 | 北京瑞天利科贸有限公司       | 585,552    | 法人股   | 营业执照 | 1101012178983      |
| 160 | 北京兴经工电子机电设备有限公司   | 17,830     | 法人股   | 营业执照 | 1101012194682(1-1) |
| 161 | 北京金航通税务师事务所有限公司   | 300,000    | 法人股   | 营业执照 | 1101012615757      |
| 162 | 北京市民政工业技术开发公司     | 1,445,648  | 国有法人股 | 营业执照 | 1101021003266      |
| 163 | 北京华兴新业商贸有限责任公司    | 496,252    | 国有法人股 | 营业执照 | 1101021027784      |
| 164 | 北京市隆达家具商场         | 19,418     | 法人股   | 营业执照 | 1101021051251      |
| 165 | 北京胜达康实业开发总公司      | 82,907     | 法人股   | 营业执照 | 1101021051776      |
| 166 | 北京市艺美食品厂          | 39,081     | 法人股   | 营业执照 | 1101021052310      |
| 167 | 北京华总佳源商贸中心        | 24,272     | 法人股   | 营业执照 | 1101021052409(1-1) |
| 168 | 北京市金属文教用品厂        | 158,204    | 法人股   | 营业执照 | 1101021052477(1-1) |
| 169 | 北京市华联诚达商贸公司       | 106,490    | 法人股   | 营业执照 | 1101021052693      |
| 170 | 北京振兴劳务有限公司        | 62,197     | 法人股   | 营业执照 | 1101021053035(1-1) |
| 171 | 北京市建筑艺术雕塑工厂       | 162,842    | 国有法人股 | 营业执照 | 1101021053173      |
| 172 | 北京市工程咨询公司         | 464,565    | 国有法人股 | 营业执照 | 1101021053636      |
| 173 | 北京元长厚茶叶有限公司       | 730,666    | 法人股   | 营业执照 | 1101021053919(1-1) |
| 174 | 北京市西城区银燕服务公司      | 97,704     | 法人股   | 营业执照 | 1101021054534(1-1) |
| 175 | 北京市金城经济技术实业总公司    | 162,842    | 法人股   | 营业执照 | 1101021054921(1-1) |
| 176 | 北京市兴盛实业公司         | 219,253    | 国有法人股 | 营业执照 | 1101021055119(1-1) |
| 177 | 北京市银河实业总公司        | 355,535    | 国有法人股 | 营业执照 | 1101021056208      |
| 178 | 北京市华联空调制冷设备公司     | 798,661    | 法人股   | 营业执照 | 1101021057567      |
| 179 | 北京供电局物资经营处        | 35,847     | 法人股   | 营业执照 | 1101021057623(1-1) |
| 180 | 北京市西城区第二建筑工程公司    | 62,197     | 法人股   | 营业执照 | 1101021057703(1-1) |
| 181 | 北京市新正商贸公司         | 280,644    | 法人股   | 营业执照 | 1101021059935      |
| 182 | 北京中银诚信信息咨询有限公司    | 1,477,413  | 法人股   | 营业执照 | 1101021059952      |
| 183 | 北京华银金饰品公司         | 692,949    | 法人股   | 营业执照 | 1101021060053      |
| 184 | 北京西海工贸公司          | 580,862    | 国有法人股 | 营业执照 | 1101021060054      |
| 185 | 北京逸飞工贸总公司         | 97,089     | 法人股   | 营业执照 | 1101021060229(1-1) |
| 186 | 北京市西城民族宾馆         | 183,368    | 法人股   | 营业执照 | 1101021060695      |
| 187 | 北京市华海经济贸易发展公司     | 322,846    | 法人股   | 营业执照 | 1101021060923      |
| 188 | 北京市京龙经济开发实业总公司    | 394,214    | 法人股   | 营业执照 | 1101021061133      |
| 189 | 北京市西城区国有资产经营公司    | 38,648,596 | 国有法人股 | 营业执照 | 1101021061318      |

| 编号  | 股东名称              | 持股总额(股)   | 法人股性质 | 证件名称 | 证件号码               |
|-----|-------------------|-----------|-------|------|--------------------|
| 190 | 北京白莲潭科贸中心         | 355,535   | 法人股   | 营业执照 | 1101021062252(1-1) |
| 191 | 北京中星东方投资顾问公司      | 669,217   | 法人股   | 营业执照 | 1101021062340(1-1) |
| 192 | 北京市北广新星技贸公司       | 130,274   | 法人股   | 营业执照 | 1101021062535(1-1) |
| 193 | 北京长城工贸总公司         | 80,907    | 法人股   | 营业执照 | 1101021063182(1-1) |
| 194 | 北京天和咨询开发中心        | 715,776   | 法人股   | 营业执照 | 1101021063267(1-1) |
| 195 | 金融会计杂志社           | 1,082,380 | 国有法人股 | 营业执照 | 1101021063556(1-1) |
| 196 | 北京市利德经贸公司         | 351,734   | 法人股   | 营业执照 | 1101021064721(1-1) |
| 197 | 北京天心经贸公司          | 962,681   | 法人股   | 营业执照 | 1101021064758      |
| 198 | 北京峡志贸易公司          | 47,463    | 法人股   | 营业执照 | 1101021066979(1-1) |
| 199 | 北京万方实业总公司         | 2,211,972 | 国有法人股 | 营业执照 | 1101021067692      |
| 200 | 北京市月银服务中心         | 1,242,931 | 法人股   | 营业执照 | 1101021069151      |
| 201 | 北京双吉安物业管理有限公司     | 2,315,250 | 法人股   | 营业执照 | 1101021071978      |
| 202 | 北京市常职劳动事务咨询中心     | 48,543    | 法人股   | 营业执照 | 1101021076115(1-1) |
| 203 | 北京市西教志书店          | 102,474   | 国有法人股 | 营业执照 | 1101021077377      |
| 204 | 北京京都物业管理中心        | 463,050   | 国有法人股 | 营业执照 | 1101021077703(1-1) |
| 205 | 北京市新街工贸集团         | 992,337   | 法人股   | 营业执照 | 1101021080606(1-1) |
| 206 | 北京市隆达工贸集团         | 189,777   | 法人股   | 营业执照 | 1101021080796(1-1) |
| 207 | 北京亿通电器维修中心        | 106,490   | 法人股   | 营业执照 | 1101021081623      |
| 208 | 北京市旅店公司           | 69,092    | 国有法人股 | 营业执照 | 1101021100933      |
| 209 | 北京富景文化旅游开发有限责任公司  | 1,018,710 | 国有法人股 | 营业执照 | 1101021175975      |
| 210 | 北京大正开元信息技术公司      | 191,009   | 法人股   | 营业执照 | 1101021301325(1-1) |
| 211 | 北京民和技术开发中心        | 458,420   | 法人股   | 营业执照 | 1101021419957      |
| 212 | 北京万明建筑设计事务所       | 458,420   | 法人股   | 营业执照 | 1101021444516      |
| 213 | 北京京机兴物业管理有限责任公司   | 1,167,750 | 法人股   | 营业执照 | 1101021504160(1-1) |
| 214 | 北京金城鑫工贸发展有限责任公司   | 287,921   | 法人股   | 营业执照 | 1101021508039      |
| 215 | 北京中基市政工程有限公司      | 62,197    | 国有法人股 | 营业执照 | 1101021512785      |
| 216 | 北京银河润天科技有限公司      | 3,425,870 | 法人股   | 营业执照 | 1101021568337(1-1) |
| 217 | 北京市阳光彩虹教育服务有限责任公司 | 434,540   | 国有法人股 | 营业执照 | 1101021639034(1-1) |
| 218 | 北京国讯经科咨询中心        | 1,097,061 | 法人股   | 营业执照 | 1101021646699(1-1) |
| 219 | 北京市汇丰通达贸易有限责任公司   | 24,272    | 法人股   | 营业执照 | 1101022051044(1-1) |
| 220 | 北京市阜外建筑工程有限公司     | 43,841    | 法人股   | 营业执照 | 1101022052234(1-1) |
| 221 | 北京市世纪印刷有限公司       | 60,023    | 法人股   | 营业执照 | 1101022052468      |
| 222 | 北京市经科信息咨询有限责任公司   | 663,062   | 法人股   | 营业执照 | 1101022055205      |
| 223 | 北京恒信房屋拆迁服务有限责任公司  | 336,175   | 法人股   | 营业执照 | 1101022077655(1-1) |
| 224 | 北京华益仪表有限公司        | 439,167   | 法人股   | 营业执照 | 1101022298964      |
| 225 | 北京群兴业装饰有限公司       | 705,414   | 法人股   | 营业执照 | 1101022388015      |
| 226 | 北京金业恒昌商贸有限责任公司    | 3,839,358 | 法人股   | 营业执照 | 1101022461640      |
| 227 | 北京四海乐园商务有限公司      | 386,677   | 法人股   | 营业执照 | 1101022524498      |

| 编号  | 股东名称                | 持股总额(股)   | 法人股性质 | 证件名称 | 证件号码                |
|-----|---------------------|-----------|-------|------|---------------------|
| 228 | 北京前门实业股份有限公司前门皮件厂   | 80,885    | 法人股   | 营业执照 | 1101031100068       |
| 229 | 北京市龙顺成中式家具厂         | 21,184    | 国有法人股 | 营业执照 | 1101031100071(1-1)  |
| 230 | 北京丽源公司              | 363,140   | 国有法人股 | 营业执照 | 1101031100107       |
| 231 | 北京市鞋帽公司             | 174,371   | 国有法人股 | 营业执照 | 1101031100658       |
| 232 | 北京市文化用品公司           | 418,486   | 国有法人股 | 营业执照 | 1101031100659(1-1)  |
| 233 | 北京前门实业股份有限公司前门贸易分公司 | 121,328   | 法人股   | 营业执照 | 1101031101166(1-1)  |
| 234 | 北京前门实业股份有限公司长城科技分公司 | 179,744   | 法人股   | 营业执照 | 1101031101177(1-1)  |
| 235 | 北京市崇文区大方百货商店        | 41,849    | 法人股   | 营业执照 | 1101031101723(1-1)  |
| 236 | 北京市崇文区永东旅馆          | 167,324   | 法人股   | 营业执照 | 1101031102017       |
| 237 | 北京市崇文区前门纸盒厂         | 8,091     | 法人股   | 营业执照 | 1101031102209       |
| 238 | 北京市恒锐普技术开发中心        | 4,062,302 | 国有法人股 | 营业执照 | 1101031104689(1-1)  |
| 239 | 北京顺鑫益汽车租赁有限公司       | 382,017   | 法人股   | 营业执照 | 1101031105218       |
| 240 | 北京辰宇实业总公司           | 534,733   | 法人股   | 营业执照 | 1101031105654(1-1)  |
| 241 | 北京龙海通冠工贸有限公司        | 454,077   | 法人股   | 营业执照 | 1101031105835(2-1)  |
| 242 | 北京华都实业总公司           | 579,779   | 法人股   | 营业执照 | 1101031105937(1-1)  |
| 243 | 北京市银海实业总公司          | 1,243,968 | 法人股   | 营业执照 | 11010311059891(1-1) |
| 244 | 北京市大立实业公司           | 572,185   | 国有法人股 | 营业执照 | 1101031106081       |
| 245 | 北京天坛实业总公司           | 660,454   | 法人股   | 营业执照 | 1101031106097(1-1)  |
| 246 | 北京五洲全新医药有限公司        | 122,060   | 法人股   | 营业执照 | 1101031106317       |
| 247 | 北京永发实业总公司           | 174,371   | 国有法人股 | 营业执照 | 1101031106769(1-1)  |
| 248 | 北京方隆圆物业管理中心         | 8,915     | 法人股   | 营业执照 | 1101031109560(1-1)  |
| 249 | 北京金龙泰物资经营有限责任公司     | 94,206    | 法人股   | 营业执照 | 1101031116029       |
| 250 | 北京市工商联投资服务公司        | 76,429    | 法人股   | 营业执照 | 1101031150637       |
| 251 | 北京市昆仑防火设备公司         | 37,684    | 法人股   | 营业执照 | 1101031210921       |
| 252 | 北京首创航宇经济发展有限公司      | 476,821   | 国有法人股 | 营业执照 | 1101031221419       |
| 253 | 北京华盛物业管理有限责任公司      | 2,000,000 | 法人股   | 营业执照 | 1101031512115       |
| 254 | 北京中邦诺尔科技发展有限公司      | 2,113,935 | 法人股   | 营业执照 | 1101031751592(1-1)  |
| 255 | 北京市美术红灯厂            | 174,371   | 法人股   | 营业执照 | 1101032100094       |
| 256 | 北京龙华光明机电设备供应有限公司    | 129,512   | 法人股   | 营业执照 | 1101032100988       |
| 257 | 北京龙潭腾屹贸易有限公司        | 129,512   | 法人股   | 营业执照 | 1101032100991       |
| 258 | 北京华胜永商贸有限责任公司       | 77,708    | 法人股   | 营业执照 | 1101032102068(1-1)  |
| 259 | 北京亚特商贸有限公司          | 139,444   | 法人股   | 营业执照 | 1101032106023       |
| 260 | 北京燕京书画社有限公司         | 931,802   | 法人股   | 营业执照 | 1101032106023(1-1)  |
| 261 | 北京汇昌经贸有限公司          | 889,175   | 法人股   | 营业执照 | 1101032106129       |
| 262 | 北京天成天龙投资咨询有限责任公司    | 772,488   | 法人股   | 营业执照 | 1101032108181       |
| 263 | 北京嘉信隆咨询服务有限责任公司     | 269,616   | 法人股   | 营业执照 | 1101032112463(1-1)  |
| 264 | 北京世百世科技发展有限公司       | 1,581,277 | 法人股   | 营业执照 | 1101032394553(1-1)  |
| 265 | 北京市赢盈新化工有限责任公司      | 98,321    | 法人股   | 营业执照 | 1101032546971       |

| 编号  | 股东名称           | 持股总额(股)    | 法人股性质 | 证件名称 | 证件号码               |
|-----|----------------|------------|-------|------|--------------------|
| 266 | 北京中和珍珠科技有限公司   | 2,302,500  | 法人股   | 营业执照 | 1101032586414(1-1) |
| 267 | 北京万福千顺劳务服务有限公司 | 271,505    | 法人股   | 营业执照 | 1101032740503(1-1) |
| 268 | 广外消防器材厂        | 41,820     | 法人股   | 营业执照 | 110104001504066    |
| 269 | 北京市金正资产投资经营公司  | 48,620,250 | 国有法人股 | 营业执照 | 110104001579850    |
| 270 | 北京京电同力变电服务有限公司 | 75,541     | 法人股   | 营业执照 | 1101041147605(1-1) |
| 271 | 北京市宣武中艺玉器厂     | 4,533      | 法人股   | 营业执照 | 1101041150085(1-1) |
| 272 | 北京市正阳经济贸易公司    | 125,923    | 国有法人股 | 营业执照 | 1101041150119(1-1) |
| 273 | 宣武区锅炉服务处       | 33,413     | 法人股   | 营业执照 | 1101041150176      |
| 274 | 北京市明华灯具厂       | 41,820     | 法人股   | 营业执照 | 1101041150262(1-1) |
| 275 | 北京市天华联化工贸易有限公司 | 48,390     | 法人股   | 营业执照 | 1101041150384(1-1) |
| 276 | 北京调压器厂         | 8,915      | 国有法人股 | 营业执照 | 1101041150410(1-1) |
| 277 | 北京市大碗茶商贸公司     | 19,934     | 法人股   | 营业执照 | 1101041150533      |
| 278 | 市联运公司          | 167,050    | 国有法人股 | 营业执照 | 1101041150546      |
| 279 | 北京市第二运输公司      | 125,458    | 国有法人股 | 营业执照 | 1101041150650(1-1) |
| 280 | 大栅栏食品商场        | 33,413     | 法人股   | 营业执照 | 1101041150846      |
| 281 | 北京樱桃通达旅馆       | 86,033     | 法人股   | 营业执照 | 1101041151401(1-1) |
| 282 | 北京怡舫斋          | 14,340     | 法人股   | 营业执照 | 1101041151700(1-1) |
| 283 | 北京舒乐旅馆         | 27,843     | 法人股   | 营业执照 | 1101041151728      |
| 284 | 北京晨光雕漆美术厂      | 7,556      | 法人股   | 营业执照 | 1101041152273(1-1) |
| 285 | 北京艺珍绣坊有限责任公司   | 4,533      | 法人股   | 营业执照 | 1101041152275      |
| 286 | 北京市宣武区白纸坊装订厂   | 4,533      | 法人股   | 营业执照 | 1101041152277      |
| 287 | 北京市魁隆五金交电商店    | 27,158     | 法人股   | 营业执照 | 1101041152316      |
| 288 | 北京市先农坛体育用品公司   | 20,926     | 法人股   | 营业执照 | 1101041152399(1-1) |
| 289 | 北京市宣武燕宁仪表厂     | 13,941     | 法人股   | 营业执照 | 1101041152906(1-1) |
| 290 | 京宝金店           | 1,117,424  | 法人股   | 营业执照 | 1101041153147      |
| 291 | 新华化工油漆经营部      | 41,820     | 法人股   | 营业执照 | 1101041153872      |
| 292 | 卫生建设工程承包公司     | 82,907     | 国有法人股 | 营业执照 | 1101041154130      |
| 293 | 北京首特天兴安安装工程队   | 696,977    | 法人股   | 营业执照 | 1101041154342      |
| 294 | 北京市宣武区技术交流站    | 1,178,139  | 国有法人股 | 营业执照 | 1101041154549(1-1) |
| 295 | 北京敬业书刊发行部      | 244,491    | 法人股   | 营业执照 | 1101041155003      |
| 296 | 北京市城南民族实业公司    | 192,434    | 法人股   | 营业执照 | 1101041155181(1-1) |
| 297 | 北京市天桥工商联合总公司   | 48,391     | 法人股   | 营业执照 | 1101041155192      |
| 298 | 北京市川海实业公司      | 8,311      | 法人股   | 营业执照 | 1101041156230(1-1) |
| 299 | 北京中融安全印务公司     | 2,986,933  | 法人股   | 营业执照 | 1101041156608      |
| 300 | 北京和祥通实业公司      | 595,946    | 法人股   | 营业执照 | 1101041156833      |
| 301 | 北京市菜蔬公司        | 83,640     | 国有法人股 | 营业执照 | 1101041156951      |
| 302 | 北京金源投资管理有限公司   | 360,961    | 法人股   | 营业执照 | 1101041160895      |
| 303 | 北京市恒利伟业科贸有限公司  | 345,446    | 国有法人股 | 营业执照 | 1101041172512(1-1) |

| 编号  | 股东名称             | 持股总额(股)   | 法人股性质 | 证件名称 | 证件号码               |
|-----|------------------|-----------|-------|------|--------------------|
| 304 | 北京公交广安商贸集团       | 26,917    | 国有法人股 | 营业执照 | 1101041182664      |
| 305 | 北京市博龙堂医药有限责任公司   | 481,851   | 法人股   | 营业执照 | 1101041184020(1-1) |
| 306 | 北京佳固装饰工程有限公司     | 279,634   | 法人股   | 营业执照 | 1101042083100      |
| 307 | 北京塑料工业有限公司       | 1,494,954 | 法人股   | 营业执照 | 1101042150152      |
| 308 | 北京市宣武玉器厂         | 152,807   | 法人股   | 营业执照 | 1101042152182      |
| 309 | 北京粉末冶金有限公司       | 19,102    | 法人股   | 营业执照 | 1101042152463(1-1) |
| 310 | 北京市宣联商贸有限责任公司    | 66,826    | 法人股   | 营业执照 | 1101042154199      |
| 311 | 北京京城友缘咨询有限公司     | 660,889   | 法人股   | 营业执照 | 1101042154307      |
| 312 | 北京北人圣天工贸有限公司     | 8,915     | 法人股   | 营业执照 | 1101042156858(1-1) |
| 313 | 北京市牛街商贸有限责任公司    | 595,429   | 法人股   | 营业执照 | 1101042161042      |
| 314 | 北京华昌新世纪工贸有限公司    | 57,132    | 法人股   | 营业执照 | 1101042180352      |
| 315 | 北京市永海商贸发展有限责任公司  | 1,102,500 | 法人股   | 营业执照 | 1101042182559      |
| 316 | 北京银河星光文化传播有限公司   | 127,339   | 法人股   | 营业执照 | 1101042335491(1-1) |
| 317 | 北京星光明汽车电器有限公司    | 244,491   | 法人股   | 营业执照 | 1101042524163(1-1) |
| 318 | 泛亚华融(北京)投资顾问有限公司 | 83,526    | 法人股   | 营业执照 | 1101042648582      |
| 319 | 北京安营创业投资有限公司     | 2,292,098 | 法人股   | 营业执照 | 110105005639711    |
| 320 | 北京市金保综合服务社       | 5,327,979 | 法人股   | 营业执照 | 1101051006192(1-1) |
| 321 | 北京百龙绿色科技企业总公司    | 336,175   | 法人股   | 营业执照 | 1101051006768(1-1) |
| 322 | 北京兴大豪科技开发有限公司    | 877,172   | 国有法人股 | 营业执照 | 1101051168920      |
| 323 | 北京化大烛光超市有限公司     | 855,717   | 国有法人股 | 营业执照 | 1101051171969(1-1) |
| 324 | 北京市朝阳区燕都刺绣厂      | 33,889    | 法人股   | 营业执照 | 1101051200094(1-1) |
| 325 | 北京巨鑫碧澄贸易有限公司     | 559,491   | 法人股   | 营业执照 | 1101051200145      |
| 326 | 北京市农工商开发贸易公司     | 130,731   | 国有法人股 | 营业执照 | 1101051200172(1-1) |
| 327 | 北京市朝阳区振兴纸盒加工厂    | 163,820   | 法人股   | 营业执照 | 1101051202476      |
| 328 | 北京市朝阳区垡头保温材料厂    | 24,396    | 法人股   | 营业执照 | 1101051202883      |
| 329 | 北京市朝阳区垡头建筑工程公司   | 20,331    | 法人股   | 营业执照 | 1101051202887      |
| 330 | 北京市朝阳区垡头防火涂料厂    | 24,396    | 法人股   | 营业执照 | 1101051202890      |
| 331 | 北京市双井速即达包装站      | 20,331    | 法人股   | 营业执照 | 1101051202893(1-1) |
| 332 | 北京市达美实业服务总公司     | 438,404   | 法人股   | 营业执照 | 1101051204004(1-1) |
| 333 | 北京市朝阳区华艺文化用品厂    | 40,667    | 法人股   | 营业执照 | 1101051204296      |
| 334 | 北京智盛双兴商贸有限公司     | 33,889    | 法人股   | 营业执照 | 1101051205215(1-1) |
| 335 | 北京市京旺汽车维修站       | 16,945    | 法人股   | 营业执照 | 1101051207204(1-1) |
| 336 | 北京市盛全新电器供应站      | 101,666   | 法人股   | 营业执照 | 1101051207605(1-1) |
| 337 | 北京朝阳饮食服务有限责任公司   | 33,889    | 法人股   | 营业执照 | 1101051208425      |
| 338 | 北京市朝阳区鑫德仁实业公司    | 491,461   | 法人股   | 营业执照 | 1101051208766(1-1) |
| 339 | 北京市燃气建设经营施工公司    | 62,197    | 法人股   | 营业执照 | 1101051208862      |
| 340 | 北京朝阳吉普汽车职工技术交流站  | 1,393,912 | 法人股   | 营业执照 | 1101051210147      |
| 341 | 北京市隆华商贸公司        | 764,496   | 法人股   | 营业执照 | 1101051210517      |

| 编号  | 股东名称             | 持股总额(股)    | 法人股性质 | 证件名称 | 证件号码                 |
|-----|------------------|------------|-------|------|----------------------|
| 342 | 北京东都工贸有限公司       | 67,778     | 法人股   | 营业执照 | 1101051211226        |
| 343 | 北京市朝阳区永兴金属结构厂    | 163,820    | 法人股   | 营业执照 | 1101051212939(1-1)   |
| 344 | 北京兆维北创经贸有限责任公司   | 76,676     | 国有法人股 | 营业执照 | 1101051215365        |
| 345 | 北京工大汽车配件公司       | 4,752,473  | 国有法人股 | 营业执照 | 1101051215519        |
| 346 | 北京东电实业开发公司       | 31,948     | 国有法人股 | 营业执照 | 1101051217504        |
| 347 | 北京市华表实业公司        | 344,916    | 法人股   | 营业执照 | 1101051217843        |
| 348 | 北京昆泰房地产开发集团      | 33,889     | 国有法人股 | 营业执照 | 1101051218541(1-1)   |
| 349 | 北京市华银实业开发集团      | 1,340,895  | 法人股   | 营业执照 | 1101051219449(1-1)   |
| 350 | 北京市大东永业文化传媒公司    | 12,198     | 法人股   | 营业执照 | 1101051224006        |
| 351 | 北京真空电子技术总公司      | 38,338     | 国有法人股 | 营业执照 | 1101051225736(1-1)   |
| 352 | 北京利实信息开发公司       | 681,856    | 法人股   | 营业执照 | 1101051225757        |
| 353 | 北京铜牛工贸有限公司       | 304,998    | 国有法人股 | 营业执照 | 1101051228897        |
| 354 | 北京市朝阳区惠樱火锅店      | 40,667     | 法人股   | 营业执照 | 1101051230152        |
| 355 | 北京京电顺通工贸有限公司     | 38,338     | 法人股   | 营业执照 | 1101051254699        |
| 356 | 北京市星火实业总公司       | 572,185    | 国有法人股 | 营业执照 | 1101051286007        |
| 357 | 北京华尔孚科技有限公司      | 274,268    | 法人股   | 营业执照 | 1101051399423(1-1)   |
| 358 | 北京市建筑装饰设计所       | 45,090     | 国有法人股 | 营业执照 | 1101051400001        |
| 359 | 北京市大方兴业经济技术发展公司  | 1,304,129  | 法人股   | 营业执照 | 1101051501961(1-1)   |
| 360 | 北京正东国际建筑工程设计有限公司 | 414,964    | 法人股   | 营业执照 | 1101051512496        |
| 361 | 北京市通顺出租汽车公司      | 366,736    | 法人股   | 营业执照 | 1101052105280        |
| 362 | 北京星达辰贸易有限责任公司    | 303,069    | 法人股   | 营业执照 | 1101052118452(1-1)   |
| 363 | 北京市鸿翔利达涂料有限公司    | 163,820    | 法人股   | 营业执照 | 1101052138672(1-1)   |
| 364 | 北京二十一世纪奥亚德经贸有限公司 | 21,531,825 | 法人股   | 营业执照 | 1101052147308        |
| 365 | 北京中侨华茂商贸有限公司     | 53,834     | 法人股   | 营业执照 | 1101052164012        |
| 366 | 北京市酒仙桥木器家具有限公司   | 76,676     | 法人股   | 营业执照 | 1101052201151        |
| 367 | 北京市奥顺通水暖器材有限责任公司 | 24,396     | 法人股   | 营业执照 | 1101052202882        |
| 368 | 北京昌晋源经销公司        | 12,198     | 法人股   | 营业执照 | 1101052202940        |
| 369 | 北京利来好油漆销售有限公司    | 16,945     | 法人股   | 营业执照 | 1101052207545        |
| 370 | 北京华普出租汽车有限公司     | 916,839    | 法人股   | 营业执照 | 1101052217074(1-1)   |
| 371 | 北京市大北汽出租公司       | 85,395     | 法人股   | 营业执照 | 1101052217701(1-1)   |
| 372 | 北京燕丰商场有限责任公司     | 20,335     | 法人股   | 营业执照 | 1101052219232(1-1)   |
| 373 | 北京集诚信业石材精品有限责任公司 | 7,094,588  | 法人股   | 营业执照 | 1101052242796(1-1)   |
| 374 | 北京百丰行商贸有限公司      | 387,138    | 法人股   | 营业执照 | 1101052245537(1-1)   |
| 375 | 北京奇思正维文化发展有限责任公司 | 106,592    | 法人股   | 营业执照 | 1101052337341        |
| 376 | 北京达都伟业商贸有限公司     | 612,252    | 法人股   | 营业执照 | 1101052356991        |
| 377 | 中铁丰桥桥梁有限公司       | 52,696     | 国有法人股 | 营业执照 | 110106005004214(2-2) |
| 378 | 北京市地宏商贸公司        | 68,984     | 法人股   | 营业执照 | 1101061003165        |
| 379 | 北京航天万新科技有限公司     | 5,788,125  | 法人股   | 营业执照 | 1101061127369        |

| 编号  | 股东名称              | 持股总额(股)    | 法人股性质 | 证件名称 | 证件号码               |
|-----|-------------------|------------|-------|------|--------------------|
| 380 | 北京市首饰厂            | 446,971    | 法人股   | 营业执照 | 1101061152925      |
| 381 | 北京市醒狮装卸有限责任公司     | 20,216     | 法人股   | 营业执照 | 1101061280320      |
| 382 | 北京市赵公口变压器修理中心     | 68,984     | 法人股   | 营业执照 | 1101061280640(1-1) |
| 383 | 北京市丰台区丰云建筑工程公司    | 60,646     | 法人股   | 营业执照 | 1101061281401      |
| 384 | 北京通海洪劳务服务中心       | 43,914     | 法人股   | 营业执照 | 1101061281523      |
| 385 | 北京第二电缆厂           | 287,433    | 国有法人股 | 营业执照 | 1101061281571(2-1) |
| 386 | 北京市兴保锁具厂          | 57,487     | 法人股   | 营业执照 | 1101061281583      |
| 387 | 北京发达冶金热工元件厂       | 43,914     | 法人股   | 营业执照 | 1101061281683(1-1) |
| 388 | 北京二七宏铁工贸有限责任公司    | 87,477     | 国有法人股 | 营业执照 | 1101061281704(1-1) |
| 389 | 北京京贸远信饮料食品厂       | 82,907     | 国有法人股 | 营业执照 | 1101061281940      |
| 390 | 北京丰台铁路振丰公司        | 7,905      | 法人股   | 营业执照 | 1101061282001      |
| 391 | 北京长铁车辆工业公司        | 306,164    | 法人股   | 营业执照 | 1101061282045      |
| 392 | 北京市化工原料公司华源公司     | 139,208    | 法人股   | 营业执照 | 1101061282065      |
| 393 | 北京二七机车厂工业公司       | 36,449     | 法人股   | 营业执照 | 1101061282105(1-1) |
| 394 | 北京市北泡塑料技术开发服务公司   | 168,648    | 法人股   | 营业执照 | 1101061282183      |
| 395 | 北京市万可通技术咨询服务部     | 36,449     | 法人股   | 营业执照 | 1101061282199      |
| 396 | 北京市丰台区长辛店电石厂      | 1,212,827  | 法人股   | 营业执照 | 1101061282471      |
| 397 | 北京橡胶五厂            | 57,487     | 国有法人股 | 营业执照 | 1101061283335(1-1) |
| 398 | 北京长城家具有限公司        | 155,214    | 国有法人股 | 营业执照 | 1101061283343      |
| 399 | 北京市丰台区花乡农工商联合总公司  | 242,569    | 法人股   | 营业执照 | 1101061283345(1-1) |
| 400 | 北京北方兴燕工业公司        | 874,753    | 法人股   | 营业执照 | 1101061283683(1-1) |
| 401 | 北京铁路分局丰台站劳动服务公司   | 158,087    | 法人股   | 营业执照 | 1101061283799      |
| 402 | 北京市御都大旅社          | 68,984     | 法人股   | 营业执照 | 1101061283898      |
| 403 | 北京二七技术交流站         | 109,347    | 国有法人股 | 营业执照 | 1101061285364      |
| 404 | 北京市汽三汽车配件经营部      | 68,984     | 法人股   | 营业执照 | 1101061287281      |
| 405 | 北京铁道工程机电技术研究所     | 1,447,495  | 法人股   | 营业执照 | 1101061287566      |
| 406 | 北京市丰台区芦沟桥农工商联合总公司 | 24,259     | 法人股   | 营业执照 | 1101061289468(1-1) |
| 407 | 北京南极星投资管理公司       | 10,000,000 | 法人股   | 营业执照 | 1101061289799(1-1) |
| 408 | 北京市芳城经济建设开发实业总公司  | 68,984     | 法人股   | 营业执照 | 1101061291626      |
| 409 | 北京市裕丰投资经营公司       | 1,102,500  | 国有法人股 | 营业执照 | 1101061292401      |
| 410 | 北京塞姆新技术公司         | 244,491    | 国有法人股 | 营业执照 | 1101061293168(1-1) |
| 411 | 北京草桥实业总公司         | 1,657,625  | 法人股   | 营业执照 | 1101061294189(1-1) |
| 412 | 北京市丰台区综合投资公司      | 11,576,251 | 国有法人股 | 营业执照 | 1101061294688(1-1) |
| 413 | 北京市丰台区东铁营利民服务公司   | 68,984     | 法人股   | 营业执照 | 1101061299293      |
| 414 | 北京东方家国家家居广场市场有限公司 | 1,273,388  | 法人股   | 营业执照 | 1101061483111(1-1) |
| 415 | 北京瑞思特物业管理有限公司     | 1,250,908  | 法人股   | 营业执照 | 1101061514542(1-1) |
| 416 | 北京均大高科科技孵化器有限公司   | 229,210    | 法人股   | 营业执照 | 1101061742195(1-1) |
| 417 | 北京市迪宇星科技发展有限责任公司  | 810,338    | 法人股   | 营业执照 | 1101062133081      |



| 编号  | 股东名称             | 持股总额(股)   | 法人股性质 | 证件名称 | 证件号码               |
|-----|------------------|-----------|-------|------|--------------------|
| 418 | 北京慧云工贸有限公司       | 52,696    | 法人股   | 营业执照 | 1101062143151      |
| 419 | 北京安利达托运服务有限公司    | 68,984    | 法人股   | 营业执照 | 1101062280034(1-1) |
| 420 | 北京丰台蒲黄榆旅馆有限公司    | 68,984    | 法人股   | 营业执照 | 1101062283665      |
| 421 | 北京市莱温特医药科技有限责任公司 | 183,368   | 法人股   | 营业执照 | 1101062295379(1-1) |
| 422 | 北京冠京投资管理有限公司     | 101,072   | 法人股   | 营业执照 | 1101062299217      |
| 423 | 北京博晟欣源商贸有限责任公司   | 121,285   | 法人股   | 营业执照 | 1101062303484      |
| 424 | 北京亿方金汇经贸有限责任公司   | 28,744    | 法人股   | 营业执照 | 1101062303563      |
| 425 | 北京隆春盛经贸有限公司      | 7,063     | 法人股   | 营业执照 | 1101062303594      |
| 426 | 北京鑫豪盛经贸有限公司      | 112,980   | 法人股   | 营业执照 | 1101062303596      |
| 427 | 北京丰印诚科技发展有限公司    | 127,348   | 法人股   | 营业执照 | 1101062320247      |
| 428 | 北京东方学园教育高科技有限公司  | 134,581   | 法人股   | 营业执照 | 1101062347553      |
| 429 | 北京淼源节能技术有限公司     | 20,216    | 法人股   | 营业执照 | 1101062387344(1-1) |
| 430 | 北京第一低压电器有限责任公司   | 40,303    | 法人股   | 营业执照 | 1101071153191(1-1) |
| 431 | 北京市长城羊毛衫厂        | 80,605    | 法人股   | 营业执照 | 1101071360031(1-1) |
| 432 | 北京市西芝服装厂         | 33,587    | 法人股   | 营业执照 | 1101071360328(1-1) |
| 433 | 北京明塑包装制品厂        | 298,991   | 法人股   | 营业执照 | 1101071360723      |
| 434 | 北京石景山石电实业公司      | 63,957    | 法人股   | 营业执照 | 1101071360894      |
| 435 | 北京华通格科贸公司        | 1,541,958 | 法人股   | 营业执照 | 1101071360926(1-1) |
| 436 | 北京市明华达劳保用品厂      | 63,957    | 法人股   | 营业执照 | 1101071360965(1-1) |
| 437 | 北京市首特兴华商店        | 33,587    | 法人股   | 营业执照 | 1101071360971      |
| 438 | 北京市石景山区利华机电修理公司  | 35,815    | 法人股   | 营业执照 | 1101071360985(1-1) |
| 439 | 北京市石景山区第二建筑工程公司  | 63,957    | 法人股   | 营业执照 | 1101071361493(1-1) |
| 440 | 北京京燕饭店有限公司       | 80,605    | 法人股   | 营业执照 | 1101071361619      |
| 441 | 北京市恒辰工贸集团        | 40,303    | 法人股   | 营业执照 | 1101071363234      |
| 442 | 北京市京特金属结构加工厂     | 696,977   | 法人股   | 营业执照 | 1101071363474      |
| 443 | 北京世纪丰溢广告有限公司     | 476,821   | 法人股   | 营业执照 | 1101072366532(1-1) |
| 444 | 北京市宏远汽车运输有限公司    | 40,303    | 法人股   | 营业执照 | 1101072843395(3-2) |
| 445 | 北京新通翔融投资咨询有限公司   | 8,000,000 | 法人股   | 营业执照 | 110108001418713    |
| 446 | 北京凤凰城餐饮有限公司      | 307,495   | 法人股   | 营业执照 | 1101081099876(1-1) |
| 447 | 北京矿大文化交流中心       | 33,725    | 国有法人股 | 营业执照 | 1101081125440      |
| 448 | 北京共利恒通科技发展有限公司   | 233,175   | 法人股   | 营业执照 | 1101081135511(1-1) |
| 449 | 北京市理化应用技术研究所     | 336,175   | 法人股   | 营业执照 | 1101081264435      |
| 450 | 北京中数创新技术有限公司     | 871,915   | 法人股   | 营业执照 | 1101081368043(1-1) |
| 451 | 北京蓟门社区服务有限公司     | 772,209   | 法人股   | 营业执照 | 1101081379327(1-1) |
| 452 | 北京科海电子出版社        | 204,541   | 法人股   | 营业执照 | 1101081386852(1-1) |
| 453 | 北京无线电厂           | 73,276    | 国有法人股 | 营业执照 | 1101081400030      |
| 454 | 北京海淀花园路百货商场      | 67,448    | 法人股   | 营业执照 | 11010814000591     |
| 455 | 北京石油机械厂          | 134,895   | 国有法人股 | 营业执照 | 1101081400077(1-1) |

| 编号  | 股东名称              | 持股总额(股)    | 法人股性质 | 证件名称 | 证件号码               |
|-----|-------------------|------------|-------|------|--------------------|
| 456 | 北京北量机电工量具有限责任公司   | 30,639     | 法人股   | 营业执照 | 1101081400212      |
| 457 | 北京市海淀京颐商场         | 180,369    | 法人股   | 营业执照 | 1101081401789(1-1) |
| 458 | 北京市海淀京生冷气设备公司     | 45,095     | 法人股   | 营业执照 | 1101081401792(1-1) |
| 459 | 北京市海淀区双环实业公司      | 90,187     | 法人股   | 营业执照 | 1101081401795      |
| 460 | 北京市海淀科力建筑工程公司     | 28,104     | 法人股   | 营业执照 | 1101081401865      |
| 461 | 北京北外高育商贸公司        | 42,699     | 法人股   | 营业执照 | 1101081401929      |
| 462 | 北京海淀北欣科技公司        | 109,618    | 法人股   | 营业执照 | 1101081402627(1-1) |
| 463 | 北京翠东招待所           | 30,639     | 国有法人股 | 营业执照 | 1101081403235(1-1) |
| 464 | 北京盛安建筑工程有限责任公司    | 90,187     | 法人股   | 营业执照 | 1101081403544(1-1) |
| 465 | 北京海淀北大综合服务社       | 109,618    | 法人股   | 营业执照 | 1101081403558(1-1) |
| 466 | 北京蓟门桥茶叶经营部        | 108,222    | 法人股   | 营业执照 | 1101081404112(1-1) |
| 467 | 北京语言大学出版社         | 101,172    | 国有法人股 | 营业执照 | 1101081404559(1-1) |
| 468 | 北京闻音音像复制厂         | 30,639     | 法人股   | 营业执照 | 1101081408909(1-1) |
| 469 | 北京市华思特科投资总公司      | 53,301     | 法人股   | 营业执照 | 1101081415069(1-1) |
| 470 | 北京东联实业公司          | 946,854    | 法人股   | 营业执照 | 1101081415396      |
| 471 | 北京超市发国有资产经营公司     | 249,584    | 国有法人股 | 营业执照 | 1101081417379(1-1) |
| 472 | 北京宇昊星团商贸企业总公司     | 319,774    | 法人股   | 营业执照 | 1101081417781      |
| 473 | 北京五丰技贸公司          | 1,528,533  | 法人股   | 营业执照 | 1101081418905(1-1) |
| 474 | 北京市海淀区国有资产投资经营公司  | 38,201,625 | 国有法人股 | 营业执照 | 1101081419521(1-1) |
| 475 | 北京海淀华颐经贸中心        | 170,176    | 法人股   | 营业执照 | 1101081419524(1-1) |
| 476 | 北京市科华技贸总公司        | 168,617    | 法人股   | 营业执照 | 1101081419714(1-1) |
| 477 | 北京华宇物业发展公司        | 568,213    | 国有法人股 | 营业执照 | 1101081419978      |
| 478 | 北京华源科半光电子科技有限责任公司 | 67,448     | 法人股   | 营业执照 | 1101081420053      |
| 479 | 北京市中建京海计算机工程公司    | 321,611    | 法人股   | 营业执照 | 1101081420642      |
| 480 | 北京市京海电子技术贸易公司     | 160,809    | 法人股   | 营业执照 | 1101081420651(1-1) |
| 481 | 北京市海淀区京海电子新产品发展公司 | 45,090     | 法人股   | 营业执照 | 1101081420722      |
| 482 | 北京华茂通信中心          | 85,395     | 法人股   | 营业执照 | 1101081420793      |
| 483 | 北京市京海实业总公司        | 193,184    | 法人股   | 营业执照 | 1101081420807(1-1) |
| 484 | 北京科海现代电脑系统公司      | 194,012    | 法人股   | 营业执照 | 1101081420819      |
| 485 | 北京华茂联通信技术中心       | 42,699     | 法人股   | 营业执照 | 1101081420884(1-1) |
| 486 | 北京凯奇新技术开发总公司      | 560,291    | 国有法人股 | 营业执照 | 1101081421317(1-1) |
| 487 | 北京中科电气高技术有限公司     | 141,808    | 国有法人股 | 营业执照 | 1101081421325(1-1) |
| 488 | 北京市大地科技实业总公司      | 2,438,866  | 法人股   | 营业执照 | 1101081421350      |
| 489 | 北京中自技术集团          | 175,860    | 国有法人股 | 营业执照 | 1101081421377(1-1) |
| 490 | 北京华利计算机公司         | 42,699     | 国有法人股 | 营业执照 | 1101081421484(1-1) |
| 491 | 北京汇众实业总公司         | 87,929     | 法人股   | 营业执照 | 1101081421981      |
| 492 | 北京市汇佳物产技术公司       | 536,352    | 法人股   | 营业执照 | 1101081422261      |
| 493 | 北京市科兴石油科技开发公司     | 56,206     | 国有法人股 | 营业执照 | 1101081422322(1-1) |

| 编号  | 股东名称               | 持股总额(股)    | 法人股性质 | 证件名称 | 证件号码                 |
|-----|--------------------|------------|-------|------|----------------------|
| 494 | 北京汇众电源设备厂          | 1,000,000  | 法人股   | 营业执照 | 1101081424564        |
| 495 | 北京昭翰医药科技研究所        | 509,355    | 法人股   | 营业执照 | 1101081424840        |
| 496 | 北京市海淀区银河咨询公司       | 1,379,927  | 法人股   | 营业执照 | 1101081424872        |
| 497 | 北京市海淀区超世纪装饰装潢公司    | 772,209    | 法人股   | 营业执照 | 1101081431299(1-1)   |
| 498 | 北京海翔技贸企业总公司        | 359,869    | 法人股   | 营业执照 | 1101081431691        |
| 499 | 北京京海联实业开发总公司       | 405,833    | 法人股   | 营业执照 | 1101081432845(1-1)   |
| 500 | 北京市海淀区凯远科贸公司       | 2,254,406  | 法人股   | 营业执照 | 1101081436301        |
| 501 | 北京百千实业总公司          | 30,639     | 法人股   | 营业执照 | 1101081438228        |
| 502 | 北京市京易建筑有限公司        | 62,197     | 法人股   | 营业执照 | 1101081444995        |
| 503 | 北京精英煌模型制作中心        | 436,590    | 法人股   | 营业执照 | 1101081445323        |
| 504 | 北京中财实业总公司          | 511,954    | 国有法人股 | 营业执照 | 1101081470198        |
| 505 | 北京金泰富通物业管理有限公司     | 353,061    | 国有法人股 | 营业执照 | 1101081482975(1-1)   |
| 506 | 北京永新联合科技有限公司       | 43,016     | 法人股   | 营业执照 | 1101081495333        |
| 507 | 北京市旭海科贸发展有限责任公司    | 3,842,703  | 法人股   | 营业执照 | 1101081503169        |
| 508 | 北京大行基业房地产开发有限公司    | 2,162,319  | 法人股   | 营业执照 | 1101081511987(1-1)   |
| 509 | 北京轻工供销有限公司         | 790,072    | 法人股   | 营业执照 | 1101081514410        |
| 510 | 北京中原领先科技有限公司       | 134,896    | 法人股   | 营业执照 | 1101081706900        |
| 511 | 北方惠丰(北京)高新技术有限公司   | 620,283    | 国有法人股 | 营业执照 | 1101081759247(1-1)   |
| 512 | 北京鑫万佳科技发展有限公司      | 3,969,000  | 法人股   | 营业执照 | 1101082074620        |
| 513 | 北京环科运通科技有限公司       | 68,938     | 法人股   | 营业执照 | 1101082093800        |
| 514 | 北京硅谷浪潮科技发展有限公司     | 788,695    | 法人股   | 营业执照 | 1101082174209        |
| 515 | 北京卓创广告有限公司         | 56,206     | 法人股   | 营业执照 | 1101082278381(1-1)   |
| 516 | 北京市秦风艺苑珠宝商贸有限责任公司  | 87,929     | 法人股   | 营业执照 | 1101082400512(1-1)   |
| 517 | 北京晓海出租汽车有限责任公司     | 382,017    | 法人股   | 营业执照 | 1101082417480        |
| 518 | 北京市工控计算机有限公司       | 109,618    | 法人股   | 营业执照 | 1101082422132        |
| 519 | 北京鑫科思特科贸有限公司       | 51,237     | 法人股   | 营业执照 | 1101082456190(1-1)   |
| 520 | 北京许绍发体育有限责任公司      | 1,577,388  | 法人股   | 营业执照 | 1101082460088        |
| 521 | 北京倍正科贸有限公司         | 305,613    | 法人股   | 营业执照 | 1101082465332        |
| 522 | 北京市海都新元科贸有限责任公司    | 108,222    | 法人股   | 营业执照 | 1101082565138(1-1)   |
| 523 | 北京圣嘉丰源商贸有限公司       | 51,237     | 法人股   | 营业执照 | 1101082615986(1-1)   |
| 524 | 北京明远通科技有限公司        | 497,955    | 法人股   | 营业执照 | 1101082642701        |
| 525 | 北京绿野绣谷生态技术开发有限责任公司 | 458,420    | 法人股   | 营业执照 | 1101082646976        |
| 526 | 北京宁高投资咨询有限公司       | 1,982,010  | 法人股   | 营业执照 | 1101082789609(1-1)   |
| 527 | 北京基典兴业科技发展有限公司     | 11,576,250 | 法人股   | 营业执照 | 1101091333069(1-1)   |
| 528 | 北京美通互动广告有限公司       | 229,210    | 法人股   | 营业执照 | 1101092398257        |
| 529 | 北京奇强包装器材有限公司       | 68,984     | 法人股   | 营业执照 | 1101092489473        |
| 530 | 北京老科总科技开发中心        | 280,146    | 法人股   | 营业执照 | 1101111030432(1-1)   |
| 531 | 北京银宏发建筑装饰工程有限公司    | 534,823    | 法人股   | 营业执照 | 110113001114637(1-1) |

| 编号  | 股东名称               | 持股总额(股)    | 法人股性质 | 证件名称 | 证件号码                 |
|-----|--------------------|------------|-------|------|----------------------|
| 532 | 北京中财立志科贸有限公司       | 25,509,355 | 法人股   | 营业执照 | 110113006035940(1-1) |
| 533 | 北京金万众空调制冷设备有限责任公司  | 877,729    | 法人股   | 营业执照 | 1102211031056        |
| 534 | 北京双鸣科贸中心           | 420,219    | 法人股   | 营业执照 | 1102211487176(1-1)   |
| 535 | 北京盛兴伟业投资管理有限公司     | 770,146    | 法人股   | 营业执照 | 1102212127750        |
| 536 | 北京三友光信科技有限公司       | 772,209    | 法人股   | 营业执照 | 1102212187298(1-1)   |
| 537 | 北京弘德能投资咨询有限公司      | 136,518    | 法人股   | 营业执照 | 1102212195797(1-1)   |
| 538 | 北京中医药大学药厂          | 855,717    | 国有法人股 | 营业执照 | 1102221205991(1-1)   |
| 539 | 北京市石油化工产品开发供应公司    | 568,213    | 国有法人股 | 营业执照 | 1102221227356        |
| 540 | 北京云帆中天科贸有限责任公司     | 30,000,000 | 法人股   | 营业执照 | 1102222143972        |
| 541 | 北京春之声园林绿化有限公司      | 124,394    | 法人股   | 营业执照 | 1102222385539(1-1)   |
| 542 | 北京泰丰电器研究所          | 336,175    | 法人股   | 营业执照 | 1102231057468(1-1)   |
| 543 | 北京市首佳塑料着色厂         | 99,664     | 法人股   | 营业执照 | 1102231150613        |
| 544 | 北京宝利全贸易有限公司        | 329,119    | 法人股   | 营业执照 | 1102231258552(1-1)   |
| 545 | 北京鸿基大通投资有限公司       | 1,204,591  | 法人股   | 营业执照 | 1102231313428(1-1)   |
| 546 | 北京思豪投资顾问有限公司       | 871,916    | 法人股   | 营业执照 | 1102232046251(1-1)   |
| 547 | 北京市正运通林业生态技术发展有限公司 | 414,964    | 法人股   | 营业执照 | 1102232115298        |
| 548 | 北京互惠互利纸张加工有限公司     | 3,773,858  | 法人股   | 营业执照 | 1102232252573        |
| 549 | 北京市华宇经济咨询服务公司      | 1,404,210  | 法人股   | 营业执照 | 1102241221928        |
| 550 | 北京市耕耘电子产品研制中心      | 182,668    | 法人股   | 营业执照 | 1102241222241        |
| 551 | 北京百利威物流有限公司        | 52,696     | 法人股   | 营业执照 | 1102241330074        |
| 552 | 北京天取鸽科技发展中心        | 1,069,646  | 法人股   | 营业执照 | 1102241728793(1-1)   |
| 553 | 北京荣世鑫商贸有限责任公司      | 65,870     | 法人股   | 营业执照 | 1102242044634(1-1)   |
| 554 | 北京欧驰汽车贸易有限公司       | 550,104    | 法人股   | 营业执照 | 1102242493038(1-1)   |
| 555 | 北京天桥粉末冶金有限责任公司     | 8,915      | 法人股   | 营业执照 | 1102242712301(1-1)   |
| 556 | 北京都恩工程有限责任公司       | 115,763    | 法人股   | 营业执照 | 1102242721386        |
| 557 | 北京融工后勤服务有限公司       | 6,711,067  | 法人股   | 营业执照 | 1102271174743        |
| 558 | 北京星辰投资管理有限公司       | 1,144,370  | 法人股   | 营业执照 | 1102272059236(1-1)   |
| 559 | 北京融海世纪信息技术有限公司     | 4,579,188  | 法人股   | 营业执照 | 1102281118606        |
| 560 | 北京市宣武宝德润滑油有限公司     | 590,241    | 法人股   | 营业执照 | 1102281150581        |
| 561 | 北京双全房地产开发有限公司      | 1,727,363  | 法人股   | 营业执照 | 1102281509330        |
| 562 | 北京市太阳投资管理公司        | 11,576,250 | 国有法人股 | 营业执照 | 1102281914079        |
| 563 | 北京市三露厂             | 11,025,000 | 国有法人股 | 营业执照 | 1103021100106        |
| 564 | 北京工大智源科技发展有限公司     | 6,945,750  | 国有法人股 | 营业执照 | 1103021317584        |
| 565 | 北京经济技术投资开发总公司      | 33,075,000 | 国有法人股 | 营业执照 | 1103021525005(2-2)   |
| 566 | 莆田市宏发钢材交易市场有限公司    | 20,000,000 | 法人股   | 营业执照 | 3503002000236        |
| 567 | 北京市糕点七厂芳香综合商店      | 10,980     | 法人股   | 营业执照 | 吊销                   |
| 568 | 北京瑞丰利五金机电供应站       | 11,814     | 法人股   | 营业执照 | 吊销                   |
| 569 | 北京市司达五金汽车配件经营部     | 14,123     | 法人股   | 营业执照 | 吊销                   |

| 编号  | 股东名称                 | 持股总额(股)   | 法人股性质 | 证件名称         | 证件号码            |
|-----|----------------------|-----------|-------|--------------|-----------------|
| 570 | 北京市司达旅行车有限公司汽车修理部    | 14,123    | 法人股   | 营业执照         | 吊销              |
| 571 | 北京华希复合材料厂            | 17,830    | 法人股   | 营业执照         | 吊销              |
| 572 | 广州亚洲汽水厂北京分厂          | 18,843    | 法人股   | 营业执照         | 吊销              |
| 573 | 北京市首安通风管道空调设备厂       | 24,396    | 法人股   | 营业执照         | 吊销              |
| 574 | 北京市海淀广安量具刀具公司        | 25,532    | 法人股   | 营业执照         | 吊销              |
| 575 | 北京市司达旅行车公司           | 28,246    | 法人股   | 营业执照         | 吊销              |
| 576 | 北京军新汽车维修中心汽车配件门市部    | 42,699    | 国有法人股 | 营业执照         | 吊销              |
| 577 | 北京市京海计算机网络技术公司       | 45,090    | 法人股   | 营业执照         | 吊销              |
| 578 | 北京盛瑞通信息网络技术开发有限公司    | 56,206    | 法人股   | 营业执照         | 吊销              |
| 579 | 北京三环五金交电公司           | 57,487    | 法人股   | 营业执照         | 吊销              |
| 580 | 花园路家俱商场              | 67,448    | 法人股   | 营业执照         | 吊销              |
| 581 | 北京多边科工贸开发公司          | 70,614    | 法人股   | 营业执照         | 吊销              |
| 582 | 北京市环球橡胶厂劳动服务公司       | 71,610    | 法人股   | 营业执照         | 吊销              |
| 583 | 北京市海淀区海声工业控制系统工程联营公司 | 73,276    | 法人股   | 营业执照         | 吊销              |
| 584 | 北京市更有为棉针织服装销售中心      | 84,723    | 法人股   | 营业执照         | 吊销              |
| 585 | 北京市海淀区海声计算机开发联营公司    | 87,929    | 法人股   | 营业执照         | 吊销              |
| 586 | 北京宣武区金鑫水暖器材营业部       | 100,230   | 法人股   | 营业执照         | 吊销              |
| 587 | 华安电子技术开发公司           | 116,588   | 法人股   | 营业执照         | 吊销              |
| 588 | 北京市艺苑鑫酒楼             | 146,550   | 法人股   | 营业执照         | 吊销              |
| 589 | 北京市海淀区现代办公设备公司       | 182,694   | 法人股   | 营业执照         | 吊销              |
| 590 | 北京市西城区为实电子技术公司       | 256,246   | 法人股   | 营业执照         | 吊销              |
| 591 | 北京太上企业发展总公司          | 387,138   | 法人股   | 营业执照         | 吊销              |
| 592 | 北京国利阜康实业发展有限责任公司     | 387,138   | 法人股   | 营业执照         | 吊销              |
| 593 | 北京龙宇商贸公司             | 430,105   | 法人股   | 营业执照         | 吊销              |
| 594 | 北京市信德电子技术公司          | 438,046   | 法人股   | 营业执照         | 吊销              |
| 595 | 北京市海淀区振海锅炉安装公司       | 509,355   | 法人股   | 营业执照         | 吊销              |
| 596 | 北京市达因电脑公司            | 572,185   | 法人股   | 营业执照         | 吊销              |
| 597 | 北京瑞得投资咨询公司           | 573,025   | 法人股   | 营业执照         | 吊销              |
| 598 | 北京资金融通中心             | 877,172   | 国有法人股 | 营业执照         | 吊销              |
| 599 | 北京皇融贸易公司             | 1,475,994 | 法人股   | 营业执照         | 吊销              |
| 600 | 北京市航金商贸中心            | 2,254,406 | 法人股   | 营业执照         | 吊销              |
| 601 | 北京市发展侨务事业基金会         | 639,450   | 法人股   | 基金会法人登记证书    | 京民社基证字第0010860号 |
| 602 | 北京欣宇幼儿园              | 14,123    | 法人股   | 民办非企业法人单位登记证 | 民证字第0630106号    |
| 603 | 北京中钢实业总公司            | 52,696    | 法人股   | 营业执照         | 清算              |
| 604 | 北京市融宝金行              | 382,017   | 法人股   | 营业执照         | 清算              |
| 605 | 北京融宝金行               | 509,355   | 法人股   | 营业执照         | 清算              |
| 606 | 北京燕寿园宾馆(质押)          | 700,364   | 法人股   | 营业执照         | 清算              |
| 607 | 北京市京融商贸公司(质押)        | 2,450,051 | 法人股   | 营业执照         | 清算              |

| 编号  | 股东名称                 | 持股总额(股)       | 法人股性质 | 证件名称     | 证件号码                |
|-----|----------------------|---------------|-------|----------|---------------------|
| 608 | 中国农村金融学会             | 860,777       | 法人股   | 社团法人登记证书 | 社证字第 3403 号         |
| 609 | 北京市朝阳区三里屯社区经济管理中心    | 121,997       | 法人股   | 事业单位法人证书 | 事证第 111010500433 号  |
| 610 | 北京市朝阳区工人文化宫          | 3,776,307     | 法人股   | 事业单位法人证书 | 事证第 111010500675 号  |
| 611 | 北京丰台区花乡水利管理服务站       | 242,566       | 法人股   | 事业单位法人证书 | 事证第 211010600304 号  |
| 612 | 中国电子科技集团公司第十一研究所     | 1,188,448     | 法人股   | 事业单位法人证书 | 事证第 110000001643 号  |
| 613 | 中国机械工业国际合作咨询服务中心     | 534,823       | 法人股   | 事业单位法人证书 | 事证第 110000003277 号  |
| 614 | 北京市政协产业管理办公室         | 929,130       | 法人股   | 事业单位法人证书 | 事证第 111000000495 号  |
| 615 | 北京市东城区金泰服务中心         | 3,154,443     | 法人股   | 事业单位法人证书 | 事证第 111010100057 号  |
| 616 | 北京市宣武区新世纪实验小学        | 33,413        | 国有法人股 | 事业单位法人证书 | 事证第 1110104000089 号 |
| 617 | 北京市宣武区大栅栏街道社区服务中心    | 71,693        | 法人股   | 事业单位法人证书 | 事证第 111010400172 号  |
| 618 | 北京市朝阳区酒仙桥社区经济管理中心    | 268,361       | 法人股   | 事业单位法人证书 | 事证第 111010500439 号  |
| 619 | 北京市朝阳区双井社区经济管理中心     | 119,940       | 法人股   | 事业单位法人证书 | 事证第 111010500442 号  |
| 620 | 北京市朝阳区潘家园社区经济管理中心    | 12,198        | 法人股   | 事业单位法人证书 | 事证第 111010500444 号  |
| 621 | 北京市朝阳区劲松社区经济管理中心     | 20,331        | 法人股   | 事业单位法人证书 | 事证第 111010500444 号  |
| 622 | 北京市朝阳区朝外社区经济管理中心     | 33,889        | 法人股   | 事业单位法人证书 | 事证第 111010500449 号  |
| 623 | 北京市朝阳区劲松街道社区服务中心     | 24,396        | 法人股   | 事业单位法人证书 | 事证第 111010500533 号  |
| 624 | 北京市朝阳区小关街道社区服务中心     | 729,669       | 法人股   | 事业单位法人证书 | 事证第 111010500642 号  |
| 625 | 北京化学工业集团公司三产劳动服务管理中心 | 126,471       | 法人股   | 事业单位法人证书 | 事证第 211000000240 号  |
| 626 | 中国人民大学劳动服务管理中心       | 356,632       | 法人股   | 事业单位法人证书 | 事证第 211010800020 号  |
| 627 | 北京交通大学劳动服务管理中心       | 51,237        | 法人股   | 事业单位法人证书 | 事证第 211010800029 号  |
| 628 | 北京语言大学劳动就业管理服务中心     | 56,206        | 法人股   | 事业单位法人证书 | 事证第 211010800062 号  |
| 629 | 北京理工大学劳动服务管理中心       | 51,237        | 法人股   | 事业单位法人证书 | 事证第 211010800080 号  |
| 630 | 中国政法大学劳动服务管理中心       | 42,699        | 法人股   | 事业单位法人证书 | 事证第 211010800092 号  |
| 631 | 北京大学劳动服务管理中心         | 3,069,258     | 法人股   | 事业单位法人证书 | 事证第 211010800110 号  |
| 632 | 北京市京海机动车驾驶员考场        | 42,699        | 法人股   | 事业单位法人证书 | 事证第 211010800154 号  |
| 633 | 北京联合大学应用文理学院保健食品功能检测 | 244,491       | 法人股   | 事业单位法人证书 | 事证第 211010800485 号  |
| 634 | 北京友谊宾馆劳动服务管理中心       | 108,222       | 法人股   | 事业单位法人证书 | 事证第 211010800051 号  |
| 635 | 中国劳动关系学院劳动服务管理中心     | 54,107        | 法人股   | 事业单位法人证书 | 事证第 211010800586 号  |
| 636 | 北京市有色金属研究总院劳动服务公司管理  | 39,081        | 法人股   | 事业单位法人证书 | 事证第 211010800600 号  |
| 637 | 北京航空航天大学劳动服务管理中心     | 56,206        | 法人股   | 事业单位法人证书 | 事证第 211010800699 号  |
| 638 | 国际金融公司               | 251,378,094   | 法人股   | 外资股东     | 外资股东                |
| 639 | ING Bank N.V.        | 1,000,484,814 | 法人股   | 外资股东     | 外资股东                |
| 640 | 北京市宣武区白纸坊副食品采购供应站    | 4,533         | 法人股   |          | 未提供                 |
| 641 | 北京市宣武区白纸坊信用社工会       | 7,254         | 法人股   |          | 未提供                 |
| 642 | 北京第二机床厂劳动服务公司        | 8,915         | 国有法人股 |          | 未提供                 |
| 643 | 北京密封件厂劳动服务公司         | 8,915         | 法人股   |          | 未提供                 |
| 644 | 北京海行星贸易公司            | 8,915         | 法人股   |          | 未提供                 |
| 645 | 北京市液压公司第三产业办公室       | 8,915         | 法人股   |          | 未提供                 |

| 编号  | 股东名称                | 持股总额(股) | 法人股性质 | 证件名称 | 证件号码 |
|-----|---------------------|---------|-------|------|------|
| 646 | 中国评剧院服务公司           | 10,114  | 法人股   |      | 未提供  |
| 647 | 北京市朝阳区南磨坊亭园旅馆       | 10,168  | 法人股   |      | 未提供  |
| 648 | 国内贸易部劳动服务公司         | 12,136  | 法人股   |      | 未提供  |
| 649 | 北京市宣武区燕山贸易公司        | 15,111  | 法人股   |      | 未提供  |
| 650 | 北京吉安汽车公司            | 19,865  | 法人股   |      | 未提供  |
| 651 | 北京市丰鑫源物资集团机电设备分公司   | 20,216  | 国有法人股 |      | 未提供  |
| 652 | 北京市丰鑫源物资集团公司生产资料分公司 | 20,216  | 国有法人股 |      | 未提供  |
| 653 | 北京市丰鑫源物资集团公司金属材料分公司 | 20,216  | 国有法人股 |      | 未提供  |
| 654 | 北京天润金百投资集团有限责任公司    | 20,926  | 法人股   |      | 未提供  |
| 655 | 北京泽龙影视制作技术发展公司      | 21,830  | 法人股   |      | 未提供  |
| 656 | 北京兰天艺海经贸公司          | 23,896  | 法人股   |      | 未提供  |
| 657 | 北京市西城区月坛街道劳动服务公司    | 24,272  | 法人股   |      | 未提供  |
| 658 | 北京海淀海直海鸥汽车配件供应站     | 25,532  | 法人股   |      | 未提供  |
| 659 | 天桥街道生产服务联社          | 27,843  | 法人股   |      | 未提供  |
| 660 | 北京市新世纪实业总公司         | 27,843  | 法人股   |      | 未提供  |
| 661 | 北京市朝阳区生产服务合作联社      | 30,502  | 法人股   |      | 未提供  |
| 662 | 市工商经济技术开发公司         | 33,413  | 法人股   |      | 未提供  |
| 663 | 北京市东城区京侨餐厅          | 39,007  | 法人股   |      | 未提供  |
| 664 | 北京市宣武区广外街道生产服务合作联社  | 41,822  | 法人股   |      | 未提供  |
| 665 | 经济学图报社企业管理公司        | 42,699  | 法人股   |      | 未提供  |
| 666 | 经济学图报社劳服管理公司        | 42,699  | 法人股   |      | 未提供  |
| 667 | 二汽劳服                | 45,090  | 法人股   |      | 未提供  |
| 668 | 中国人民解放军海军后勤部财务部     | 51,064  | 法人股   |      | 未提供  |
| 669 | 北京美雪民宝实业集团          | 51,237  | 法人股   |      | 未提供  |
| 670 | 市海淀区清华服务楼           | 58,068  | 法人股   |      | 未提供  |
| 671 | 北京市西城区正大贸易公司        | 65,138  | 法人股   |      | 未提供  |
| 672 | 北京林业大学              | 67,448  | 国有法人股 |      | 未提供  |
| 673 | 北京铁路分局劳服公司          | 82,907  | 法人股   |      | 未提供  |
| 674 | 大通电子有限公司            | 91,348  | 法人股   |      | 未提供  |
| 675 | 北京市一通福利机电设备加工厂      | 98,052  | 法人股   |      | 未提供  |
| 676 | 天坛街道消费合作社           | 98,052  | 法人股   |      | 未提供  |
| 677 | 北京海淀华美装饰用品商场        | 109,618 | 法人股   |      | 未提供  |
| 678 | 祥云体育用品商店            | 116,588 | 法人股   |      | 未提供  |
| 679 | 北京索普瑞科技发展有限公司       | 127,339 | 法人股   |      | 未提供  |
| 680 | 北京市铁路分局综合服务总场       | 130,415 | 法人股   |      | 未提供  |
| 681 | 北京广安医药公司            | 139,396 | 法人股   |      | 未提供  |
| 682 | 北京中和保险商务咨询代理公司      | 145,936 | 法人股   |      | 未提供  |
| 683 | 北京市凯瑞诚商贸集团          | 167,324 | 法人股   |      | 未提供  |

| 编号  | 股东名称                 | 持股总额(股)   | 法人股性质 | 证件名称 | 证件号码 |
|-----|----------------------|-----------|-------|------|------|
| 684 | 北京市西城区丰盛街道生产服务合作联社   | 191,949   | 法人股   |      | 未提供  |
| 685 | 北京第一机床厂机床配件经销部       | 194,831   | 法人股   |      | 未提供  |
| 686 | 北京市崇文区校办产业管理中心       | 209,244   | 法人股   |      | 未提供  |
| 687 | 北京市天龙股份有限公司          | 226,096   | 法人股   |      | 未提供  |
| 688 | 北京勃生经济技术开发公司         | 226,096   | 法人股   |      | 未提供  |
| 689 | 北京航空航天大学             | 244,491   | 国有法人股 |      | 未提供  |
| 690 | 北京军区后勤部机关梅竹餐厅        | 274,268   | 法人股   |      | 未提供  |
| 691 | 北京市海淀区贝斯特电子有限公司      | 336,175   | 法人股   |      | 未提供  |
| 692 | 北京京西科技实业总公司          | 440,593   | 法人股   |      | 未提供  |
| 693 | 北京嘉华广告公司             | 458,420   | 法人股   |      | 未提供  |
| 694 | 中国工商银行北京市东城支行东四分理处   | 472,708   | 法人股   |      | 未提供  |
| 695 | 中国福利进出口集团公司          | 474,044   | 法人股   |      | 未提供  |
| 696 | 北京市新荣和商城             | 533,551   | 法人股   |      | 未提供  |
| 697 | 北京市奇士化学公司            | 608,058   | 法人股   |      | 未提供  |
| 698 | 北京市海淀区清华园街道生产服务合作联社  | 612,252   | 法人股   |      | 未提供  |
| 699 | 北京铁路分局实业开发中心         | 652,065   | 法人股   |      | 未提供  |
| 700 | 北京铁路分局劳动服务公司         | 652,065   | 法人股   |      | 未提供  |
| 701 | 北京市朝阳区经济信息咨询部        | 659,216   | 法人股   |      | 未提供  |
| 702 | 北京大学经济学院             | 822,123   | 国有法人股 |      | 未提供  |
| 703 | 北京服装学院               | 855,717   | 国有法人股 |      | 未提供  |
| 704 | 中国青少年发展基金会           | 984,810   | 法人股   |      | 未提供  |
| 705 | 北京富卓房地产开发有限公司        | 1,114,875 | 法人股   |      | 未提供  |
| 706 | 北京美格科贸公司             | 1,130,984 | 法人股   |      | 未提供  |
| 707 | 北京市怀柔红螺农场            | 1,146,049 | 法人股   |      | 未提供  |
| 708 | 海南泛华高速公路股份有限公司       | 1,553,032 | 法人股   |      | 未提供  |
| 709 | 北京文信会计师事务所           | 2,088,102 | 法人股   |      | 未提供  |
| 710 | 对外经济贸易大学             | 3,288,431 | 国有法人股 |      | 未提供  |
| 711 | 北京市工商业联合会            | 458,420   | 国家股   | 行政机关 | 行政机关 |
| 712 | 北京市朝阳区财政局            | 6,945,750 | 国家股   | 行政机关 | 行政机关 |
| 713 | 北京市崇文区天坛起重装卸运输服务队    | 10,463    | 法人股   | 营业执照 | 注销   |
| 714 | 北京市康德五金机电设备公司        | 46,807    | 法人股   | 营业执照 | 注销   |
| 715 | 北京宏翔商贸公司             | 90,187    | 法人股   | 营业执照 | 注销   |
| 716 | 北京市东城区景山三产服务公司       | 236,354   | 法人股   | 营业执照 | 注销   |
| 717 | 北京大陆建筑装饰装璜工程中心       | 236,354   | 法人股   | 营业执照 | 注销   |
| 718 | 北京工业大学劳动服务公司北工大汽车运输队 | 244,491   | 法人股   | 营业执照 | 注销   |
| 719 | 北京市正中商行              | 305,037   | 法人股   | 营业执照 | 注销   |
| 720 | 北京天地经济技术开发总公司        | 358,743   | 法人股   | 营业执照 | 注销   |
| 721 | 北京原典文化艺术发展公司         | 534,823   | 法人股   | 营业执照 | 注销   |



## 员工自然人股东名册

| 序号 | 股东名称 | 身份证号               | 股份数     | 登记情况 |
|----|------|--------------------|---------|------|
| 1  | 梁希桥  | 110104197305232xxx | 624,569 | 已登记  |
| 2  | 常雅娥  | 110104631005xxx    | 526,439 | 已登记  |
| 3  | 席明   | 110103196004300xxx | 514,159 | 已登记  |
| 4  | 孙荣盛  | 110103196309070xxx | 495,939 | 已登记  |
| 5  | 王欣然  | 110106196205130xxx | 471,329 | 已登记  |
| 6  | 武振朴  | 110101195402163xxx | 462,906 | 已登记  |
| 7  | 闫冰竹  | 110104195407250xxx | 453,544 | 已登记  |
| 8  | 杨文军  | 110101195905184xxx | 451,406 | 已登记  |
| 9  | 邢滨   | 110101195201144xxx | 406,669 | 已登记  |
| 10 | 严晓燕  | 110104195111020xxx | 404,926 | 已登记  |
| 11 | 史元   | 110102194901012xxx | 401,684 | 已登记  |
| 12 | 许宁跃  | 110102195809162xxx | 391,684 | 已登记  |
| 13 | 姜德耀  | 110104610610xxx    | 391,684 | 已登记  |
| 14 | 刘建民  | 110228195508260xxx | 391,684 | 已登记  |
| 15 | 孔茹   | 110105196010251xxx | 389,199 | 已登记  |
| 16 | 朱枫   | 110103196301021xxx | 372,466 | 已登记  |
| 17 | 林良生  | 110104195407050xxx | 362,807 | 已登记  |
| 18 | 王亚男  | 110102196311182xxx | 359,756 | 已登记  |
| 19 | 王巍   | 110101196902281xxx | 349,345 | 已登记  |
| 20 | 陈日霞  | 110103196804280xxx | 327,638 | 已登记  |
| 21 | 丁志辉  | 110107196809130xxx | 317,309 | 已登记  |
| 22 | 高雅玲  | 110105196009230xxx | 310,151 | 已登记  |
| 23 | 郑爱荣  | 110101196307204xxx | 307,663 | 已登记  |
| 24 | 朱有先  | 110108195909276xxx | 306,699 | 已登记  |
| 25 | 郑立英  | 110105195503240xxx | 306,699 | 已登记  |
| 26 | 申学东  | 110107196909130xxx | 302,268 | 已登记  |
| 27 | 赵瑞安  | 120104196312256xxx | 300,000 | 已登记  |
| 28 | 赵勇   | 110105196704281xxx | 296,439 | 已登记  |

| 序号 | 股东名称 | 身份证号               | 股份数     | 登记情况 |
|----|------|--------------------|---------|------|
| 29 | 戴志刚  | 110102195606253xxx | 293,040 | 已登记  |
| 30 | 黄俊文  | 110104196702230xxx | 282,187 | 已登记  |
| 31 | 邵明   | 110102196201011xxx | 281,256 | 已登记  |
| 32 | 段彦军  | 110101195803292xxx | 280,578 | 已登记  |
| 33 | 赵国荣  | 110105196311051xxx | 277,488 | 已登记  |
| 34 | 何虹杰  | 110106196408010xxx | 277,488 | 已登记  |
| 35 | 崔明惠  | 110105196004181xxx | 276,199 | 已登记  |
| 36 | 马向丹  | 110103196305201xxx | 275,679 | 已登记  |
| 37 | 李嘉兴  | 110102196103052xxx | 273,476 | 已登记  |
| 38 | 晋湘芬  | 110102195303111xxx | 269,554 | 已登记  |
| 39 | 胡雅宁  | 110108195405270xxx | 262,097 | 已登记  |
| 40 | 韩红   | 110101197002212xxx | 260,483 | 已登记  |
| 41 | 葛明   | 110101196310225xxx | 259,703 | 已登记  |
| 42 | 王美茹  | 110101196404281xxx | 258,956 | 已登记  |
| 43 | 张玉   | 110102196209282xxx | 252,759 | 已登记  |
| 44 | 姚秉翊  | 110101195301080xxx | 250,216 | 已登记  |
| 45 | 丛曰丽  | 110102195903212xxx | 247,604 | 已登记  |
| 46 | 宋威   | 110102196712171xxx | 247,442 | 已登记  |
| 47 | 张晖   | 110101671222xxx    | 243,510 | 已登记  |
| 48 | 杨左红  | 110101196802102xxx | 241,914 | 已登记  |
| 49 | 张慧珍  | 110105196110110xxx | 238,811 | 已登记  |
| 50 | 陈继贤  | 110108194805204xxx | 235,968 | 已登记  |
| 51 | 张东宁  | 110102196010260xxx | 234,684 | 已登记  |
| 52 | 王健   | 110101196409153xxx | 234,684 | 已登记  |
| 53 | 陈青   | 110105196803191xxx | 234,266 | 已登记  |
| 54 | 宋文昌  | 110105196603296xxx | 231,951 | 已登记  |
| 55 | 海鹏   | 110108197210119xxx | 230,597 | 已登记  |
| 56 | 薛文革  | 110105196606111xxx | 229,944 | 已登记  |
| 57 | 李军   | 110102196905182xxx | 229,057 | 已登记  |

| 序号 | 股东名称 | 身份证号               | 股份数     | 登记情况 |
|----|------|--------------------|---------|------|
| 58 | 付月英  | 110102195712101xxx | 229,057 | 已登记  |
| 59 | 周学山  | 110105196607231xxx | 228,696 | 已登记  |
| 60 | 丁欣   | 110102197007020xxx | 221,304 | 已登记  |
| 61 | 赵正红  | 110105197008204xxx | 220,684 | 已登记  |
| 62 | 钦珮   | 110108197102063xxx | 219,763 | 已登记  |
| 63 | 王亚辉  | 110102195609273xxx | 219,763 | 已登记  |
| 64 | 李强   | 110104196609200xxx | 218,463 | 已登记  |
| 65 | 付东晖  | 110105196811100xxx | 217,606 | 已登记  |
| 66 | 杨辰   | 110102196711121xxx | 217,025 | 已登记  |
| 67 | 杜志红  | 110104610510xxx    | 216,581 | 已登记  |
| 68 | 孙德芳  | 110101195410020xxx | 215,841 | 已登记  |
| 69 | 田虹   | 110101196701273xxx | 214,095 | 已登记  |
| 70 | 贾文静  | 110102197010162xxx | 212,898 | 已登记  |
| 71 | 费春风  | 110108196803028xxx | 212,246 | 已登记  |
| 72 | 罗蓉   | 110105196808092xxx | 210,545 | 已登记  |
| 73 | 刘仲英  | 110105630813xxx    | 210,319 | 已登记  |
| 74 | 张宏   | 110102196112200xxx | 210,182 | 已登记  |
| 75 | 段红立  | 110107196908211xxx | 209,600 | 已登记  |
| 76 | 彭玉兰  | 110105196609271xxx | 207,151 | 已登记  |
| 77 | 吴秀萍  | 110103196304251xxx | 207,151 | 已登记  |
| 78 | 李斌   | 110105196807145xxx | 206,493 | 已登记  |
| 79 | 莽敬东  | 110103197203190xxx | 206,362 | 已登记  |
| 80 | 张国庆  | 110108196710018xxx | 205,056 | 已登记  |
| 81 | 曲洪   | 110104195702283xxx | 204,706 | 已登记  |
| 82 | 丁慈秀  | 110104196410280xxx | 204,688 | 已登记  |
| 83 | 蔡时禄  | 110103196312131xxx | 204,687 | 已登记  |
| 84 | 林京良  | 110102196401112xxx | 204,684 | 已登记  |
| 85 | 于辉   | 110105196010191xxx | 204,684 | 已登记  |
| 86 | 冯丽华  | 110101196202250xxx | 204,684 | 已登记  |

| 序号  | 股东名称 | 身份证号               | 股份数     | 登记情况 |
|-----|------|--------------------|---------|------|
| 87  | 吴韧   | 110105196012107xxx | 204,684 | 已登记  |
| 88  | 昌青   | 110104196505310xxx | 204,684 | 已登记  |
| 89  | 郭文华  | 110108195107126xxx | 204,684 | 已登记  |
| 90  | 袁月女  | 110110194608111xxx | 204,684 | 已登记  |
| 91  | 曾颖   | 110106197304034xxx | 204,252 | 已登记  |
| 92  | 黄赢   | 110104195609231xxx | 202,807 | 已登记  |
| 93  | 周军   | 110103197101231xxx | 201,253 | 已登记  |
| 94  | 王新明  | 110101196308183xxx | 200,257 | 已登记  |
| 95  | 李爽   | 110105197309177xxx | 200,219 | 已登记  |
| 96  | 卢屹   | 110108196909251xxx | 199,942 | 已登记  |
| 97  | 马京芬  | 110103610311xxx    | 198,924 | 已登记  |
| 98  | 赵海燕  | 110102197106182xxx | 197,827 | 已登记  |
| 99  | 高英   | 110108196406082xxx | 197,197 | 已登记  |
| 100 | 赵春艳  | 110105196110295xxx | 196,284 | 已登记  |
| 101 | 刘子琪  | 110101195009064xxx | 194,686 | 已登记  |
| 102 | 冯鹏   | 110105195501161xxx | 194,686 | 已登记  |
| 103 | 张京波  | 110104660719xxx    | 194,684 | 已登记  |
| 104 | 孙维强  | 110108195909043xxx | 194,684 | 已登记  |
| 105 | 王力田  | 110104195708200xxx | 194,684 | 已登记  |
| 106 | 王珍   | 110105196103168xxx | 194,684 | 已登记  |
| 107 | 董琳   | 110104195901110xxx | 194,068 | 已登记  |
| 108 | 张丰宇  | 110107197001250xxx | 192,764 | 已登记  |
| 109 | 张玉春  | 110223197106161xxx | 192,320 | 已登记  |
| 110 | 汪燕茹  | 110101196302073xxx | 192,123 | 已登记  |
| 111 | 徐文   | 110105640608xxx    | 191,955 | 已登记  |
| 112 | 施展   | 110105196512077xxx | 191,951 | 已登记  |
| 113 | 王燕平  | 362401196004050xxx | 191,951 | 已登记  |
| 114 | 周建华  | 110108196808051xxx | 191,951 | 已登记  |
| 115 | 张建荣  | 110105590910xxx    | 191,951 | 已登记  |

| 序号  | 股东名称 | 身份证号               | 股份数     | 登记情况 |
|-----|------|--------------------|---------|------|
| 116 | 吴耀辉  | 130223620822xxx    | 191,951 | 已登记  |
| 117 | 张书坡  | 110102196401040xxx | 191,136 | 已登记  |
| 118 | 程军   | 110101196711010xxx | 190,690 | 已登记  |
| 119 | 滕波   | 110108195407289xxx | 189,717 | 已登记  |
| 120 | 张桦   | 110101196412010xxx | 189,717 | 已登记  |
| 121 | 王国申  | 110102194804100xxx | 189,404 | 已登记  |
| 122 | 安文梅  | 110106196401030xxx | 189,404 | 已登记  |
| 123 | 王建捷  | 110105196505240xxx | 189,147 | 已登记  |
| 124 | 郭艳   | 110105196408310xxx | 188,355 | 已登记  |
| 125 | 焦铁军  | 110104195901291xxx | 188,322 | 已登记  |
| 126 | 李国梁  | 110108196507100xxx | 188,207 | 已登记  |
| 127 | 程国伟  | 110108196408166xxx | 188,088 | 已登记  |
| 128 | 马艳   | 110101196512290xxx | 186,768 | 已登记  |
| 129 | 付艳杰  | 110101196811083xxx | 186,765 | 已登记  |
| 130 | 陈文利  | 110101196802074xxx | 186,765 | 已登记  |
| 131 | 刘艳玲  | 110101196701223xxx | 186,764 | 已登记  |
| 132 | 闫红文  | 110106196705250xxx | 186,586 | 已登记  |
| 133 | 侯琳   | 110105197104061xxx | 186,509 | 已登记  |
| 134 | 马雪琴  | 110102197102161xxx | 186,509 | 已登记  |
| 135 | 冯四平  | 110104195701030xxx | 185,885 | 已登记  |
| 136 | 徐超   | 110108195411226xxx | 185,836 | 已登记  |
| 137 | 何雅丽  | 110108195709224xxx | 185,541 | 已登记  |
| 138 | 高玉辉  | 110105194911260xxx | 185,002 | 已登记  |
| 139 | 吴曙光  | 110105195501051xxx | 184,741 | 已登记  |
| 140 | 郭春生  | 110104195902030xxx | 184,684 | 已登记  |
| 141 | 张青伟  | 110105196112270xxx | 184,560 | 已登记  |
| 142 | 孙静宇  | 110101195802070xxx | 184,328 | 已登记  |
| 143 | 郭东斌  | 110102197206031xxx | 184,273 | 已登记  |
| 144 | 郭亚冰  | 510102680118xxx    | 183,690 | 已登记  |

| 序号  | 股东名称 | 身份证号               | 股份数     | 登记情况 |
|-----|------|--------------------|---------|------|
| 145 | 王劲松  | 110103197009200xxx | 183,137 | 已登记  |
| 146 | 王静   | 110105196610112xxx | 182,958 | 已登记  |
| 147 | 王喆   | 110103195807300xxx | 182,703 | 已登记  |
| 148 | 张雪梅  | 110101690206xxx    | 182,412 | 已登记  |
| 149 | 焦守文  | 110104196804070xxx | 182,392 | 已登记  |
| 150 | 闫文   | 120104196901296xxx | 181,308 | 已登记  |
| 151 | 王耀宗  | 110101194904244xxx | 180,781 | 已登记  |
| 152 | 暴冰   | 420111197101194xxx | 180,781 | 已登记  |
| 153 | 王萌   | 110105197105157xxx | 180,781 | 已登记  |
| 154 | 李淑芳  | 110101197210034xxx | 180,182 | 已登记  |
| 155 | 韩宇   | 110104196812291xxx | 180,152 | 已登记  |
| 156 | 王春生  | 110101196405310xxx | 179,947 | 已登记  |
| 157 | 王兴梅  | 110102197112200xxx | 179,776 | 已登记  |
| 158 | 顾明琪  | 110106197008173xxx | 179,682 | 已登记  |
| 159 | 程秀华  | 110106196011164xxx | 179,495 | 已登记  |
| 160 | 王华忠  | 110104195506263xxx | 179,405 | 已登记  |
| 161 | 翟淮锋  | 110101195306201xxx | 179,404 | 已登记  |
| 162 | 康建荣  | 110102195708220xxx | 179,404 | 已登记  |
| 163 | 郑伟   | 110106195901033xxx | 179,404 | 已登记  |
| 164 | 张杰   | 110104195907061xxx | 179,404 | 已登记  |
| 165 | 孙立敏  | 110101196301211xxx | 179,404 | 已登记  |
| 166 | 丁平   | 110104195605272xxx | 179,404 | 已登记  |
| 167 | 崔春正  | 110108196002052xxx | 178,892 | 已登记  |
| 168 | 苏建华  | 110101195908022xxx | 178,811 | 已登记  |
| 169 | 李瑞萍  | 110102196707251xxx | 178,275 | 已登记  |
| 170 | 张华   | 150122197305100xxx | 178,235 | 已登记  |
| 171 | 傅荣   | 110108600822xxx    | 177,793 | 已登记  |
| 172 | 孔骞   | 110106720323xxx    | 176,660 | 已登记  |
| 173 | 刘学娥  | 110104195406121xxx | 176,135 | 已登记  |

| 序号  | 股东名称 | 身份证号               | 股份数     | 登记情况 |
|-----|------|--------------------|---------|------|
| 174 | 马宝红  | 110101196603141xxx | 176,002 | 已登记  |
| 175 | 张一中  | 110106195703201xxx | 176,001 | 已登记  |
| 176 | 王一兵  | 110101196701083xxx | 176,001 | 已登记  |
| 177 | 杨书剑  | 220104196908111xxx | 176,001 | 已登记  |
| 178 | 周岳   | 110104196301131xxx | 176,001 | 已登记  |
| 179 | 李玲   | 110104195509212xxx | 176,001 | 已登记  |
| 180 | 刘志成  | 110104196710100xxx | 176,001 | 已登记  |
| 181 | 王淑梅  | 210703621218xxx    | 176,000 | 已登记  |
| 182 | 赵闻宇  | 110105197207135xxx | 175,160 | 已登记  |
| 183 | 王锐   | 110101196803021xxx | 174,999 | 已登记  |
| 184 | 郭宇欢  | 110101197209232xxx | 174,956 | 已登记  |
| 185 | 杨少娟  | 110106196211044xxx | 174,747 | 已登记  |
| 186 | 张利   | 110104196904081xxx | 174,257 | 已登记  |
| 187 | 刘心   | 110101196706212xxx | 174,257 | 已登记  |
| 188 | 吴嵘峰  | 110108195601014xxx | 173,320 | 已登记  |
| 189 | 黄玮   | 110104196812263xxx | 172,911 | 已登记  |
| 190 | 李延霞  | 110106197208191xxx | 172,807 | 已登记  |
| 191 | 李晖   | 110108197007171xxx | 172,664 | 已登记  |
| 192 | 陈家宜  | 110105196802231xxx | 171,988 | 已登记  |
| 193 | 肖还芝  | 110104195406151xxx | 171,951 | 已登记  |
| 194 | 李建伟  | 110102196810210xxx | 171,607 | 已登记  |
| 195 | 刘芳   | 110101196804093xxx | 171,361 | 已登记  |
| 196 | 崔伟   | 110104195711071xxx | 171,019 | 已登记  |
| 197 | 夏英   | 110108720206xxx    | 170,781 | 已登记  |
| 198 | 李明   | 110107196605310xxx | 170,781 | 已登记  |
| 199 | 韩京梅  | 110102196207080xxx | 169,651 | 已登记  |
| 200 | 巩燕   | 110104196106291xxx | 169,413 | 已登记  |
| 201 | 陈丽莎  | 110103195708310xxx | 169,394 | 已登记  |
| 202 | 苑士红  | 110102196610042xxx | 168,904 | 已登记  |

| 序号  | 股东名称 | 身份证号               | 股份数     | 登记情况 |
|-----|------|--------------------|---------|------|
| 203 | 赵磊   | 110102196911203xxx | 168,736 | 已登记  |
| 204 | 崔延红  | 110102197106061xxx | 168,427 | 已登记  |
| 205 | 梁岩   | 110108197502073xxx | 168,235 | 已登记  |
| 206 | 胡浩青  | 110105197407224xxx | 168,235 | 已登记  |
| 207 | 王善波  | 372928197204122xxx | 168,235 | 已登记  |
| 208 | 许卫红  | 110108630925xxx    | 168,235 | 已登记  |
| 209 | 耿代路  | 110105196504208xxx | 167,735 | 已登记  |
| 210 | 王连芳  | 110101196612264xxx | 167,617 | 已登记  |
| 211 | 芦丽军  | 110102196401302xxx | 167,327 | 已登记  |
| 212 | 魏涛   | 110101196403154xxx | 167,040 | 已登记  |
| 213 | 李志力  | 110106196403254xxx | 167,031 | 已登记  |
| 214 | 骞丽君  | 110104196208152xxx | 166,707 | 已登记  |
| 215 | 唐功怡  | 110101196509114xxx | 166,581 | 已登记  |
| 216 | 王海静  | 110228197305162xxx | 166,581 | 已登记  |
| 217 | 吴星远  | 110104197510221xxx | 166,135 | 已登记  |
| 218 | 李梅芳  | 110101196210144xxx | 166,056 | 已登记  |
| 219 | 林平平  | 110103195209160xxx | 166,002 | 已登记  |
| 220 | 龚伟华  | 410305197102164xxx | 166,001 | 已登记  |
| 221 | 吴江   | 110103196708051xxx | 166,001 | 已登记  |
| 222 | 张东波  | 110105197005060xxx | 166,001 | 已登记  |
| 223 | 周颐   | 110108197603146xxx | 166,001 | 已登记  |
| 224 | 李建营  | 422322197106062xxx | 166,001 | 已登记  |
| 225 | 张伟   | 110105197410051xxx | 166,001 | 已登记  |
| 226 | 尹君   | 110106196809304xxx | 166,001 | 已登记  |
| 227 | 霍向辉  | 110228197410270xxx | 166,001 | 已登记  |
| 228 | 王玉   | 110101196206272xxx | 166,001 | 已登记  |
| 229 | 马晓煌  | 110107195409240xxx | 166,001 | 已登记  |
| 230 | 高红   | 110108195609260xxx | 166,001 | 已登记  |
| 231 | 赵伟   | 110103197507091xxx | 166,001 | 已登记  |



| 序号  | 股东名称 | 身份证号               | 股份数     | 登记情况 |
|-----|------|--------------------|---------|------|
| 232 | 刘军   | 110101196901134xxx | 166,001 | 已登记  |
| 233 | 乌斌   | 110102195305301xxx | 166,001 | 已登记  |
| 234 | 张志琦  | 110108196710176xxx | 166,001 | 已登记  |
| 235 | 徐中兴  | 340202680722xxx    | 166,001 | 已登记  |
| 236 | 邱万铭  | 110104196111133xxx | 166,001 | 已登记  |
| 237 | 王新亚  | 110108195407104xxx | 166,001 | 已登记  |
| 238 | 曹跃   | 110108197101090xxx | 166,001 | 已登记  |
| 239 | 林敏   | 350203196903034xxx | 166,001 | 已登记  |
| 240 | 林袁   | 110104196408212xxx | 166,000 | 已登记  |
| 241 | 俞英   | 150203195509040xxx | 166,000 | 已登记  |
| 242 | 叶晓东  | 110101197112021xxx | 166,000 | 已登记  |
| 243 | 焦仲平  | 150102197210195xxx | 166,000 | 已登记  |
| 244 | 何跃红  | 110106196506220xxx | 166,000 | 已登记  |
| 245 | 李增明  | 110105197008277xxx | 166,000 | 已登记  |
| 246 | 李伟   | 110221197007017xxx | 166,000 | 已登记  |
| 247 | 任凤全  | 110225196405275xxx | 166,000 | 已登记  |
| 248 | 任建国  | 110101196801283xxx | 166,000 | 已登记  |
| 249 | 王屹   | 110107196502162xxx | 165,666 | 已登记  |
| 250 | 郝双燕  | 110107196910220xxx | 165,384 | 已登记  |
| 251 | 毛丽宏  | 110108196905263xxx | 165,278 | 已登记  |
| 252 | 章怡   | 110102196812253xxx | 165,248 | 已登记  |
| 253 | 王岩   | 230108197410200xxx | 165,085 | 已登记  |
| 254 | 马珊珊  | 110108196802107xxx | 164,733 | 已登记  |
| 255 | 郭向忠  | 110105196809241xxx | 164,065 | 已登记  |
| 256 | 常玉兰  | 110104195905010xxx | 163,307 | 已登记  |
| 257 | 张英   | 110104671118xxx    | 162,737 | 已登记  |
| 258 | 林建华  | 110101196507244xxx | 162,119 | 已登记  |
| 259 | 娄军   | 110101196902094xxx | 161,862 | 已登记  |
| 260 | 刘兵   | 110101196804024xxx | 161,552 | 已登记  |

| 序号  | 股东名称 | 身份证号               | 股份数     | 登记情况 |
|-----|------|--------------------|---------|------|
| 261 | 范祖章  | 231011196711070xxx | 160,281 | 已登记  |
| 262 | 许进宇  | 110108197006153xxx | 159,812 | 已登记  |
| 263 | 袁澎   | 110103196912180xxx | 158,981 | 已登记  |
| 264 | 陈红玲  | 110105196807133xxx | 158,435 | 已登记  |
| 265 | 吴光涛  | 110224196304060xxx | 158,235 | 已登记  |
| 266 | 郝剑雄  | 110102195712170xxx | 157,904 | 已登记  |
| 267 | 董刻群  | 110106196810314xxx | 157,901 | 已登记  |
| 268 | 连治明  | 110105196608112xxx | 157,839 | 已登记  |
| 269 | 余佳瑞  | 110108197211236xxx | 157,767 | 已登记  |
| 270 | 崔永胜  | 110102197412173xxx | 157,735 | 已登记  |
| 271 | 王秀英  | 110105195906040xxx | 157,435 | 已登记  |
| 272 | 孙淑霞  | 110104197203290xxx | 157,321 | 已登记  |
| 273 | 张颖   | 110102197101050xxx | 157,221 | 已登记  |
| 274 | 张晶   | 110222197411280xxx | 156,135 | 已登记  |
| 275 | 黄大伟  | 110103195711090xxx | 156,019 | 已登记  |
| 276 | 高莹   | 110104197306140xxx | 156,002 | 已登记  |
| 277 | 倪志平  | 110102197201193xxx | 156,001 | 已登记  |
| 278 | 赵燕娜  | 110108197503305xxx | 156,001 | 已登记  |
| 279 | 郑虹   | 110108197006305xxx | 156,001 | 已登记  |
| 280 | 姚继云  | 110106196601184xxx | 156,001 | 已登记  |
| 281 | 王义   | 110108196908071xxx | 156,000 | 已登记  |
| 282 | 杨艳玲  | 110106196410180xxx | 156,000 | 已登记  |
| 283 | 滕娟   | 110102196306073xxx | 155,061 | 已登记  |
| 284 | 关继武  | 110101195008102xxx | 154,686 | 已登记  |
| 285 | 崔义进  | 110106195804082xxx | 154,684 | 已登记  |
| 286 | 董春英  | 110102196302281xxx | 154,387 | 已登记  |
| 287 | 李文新  | 110106196112113xxx | 154,180 | 已登记  |
| 288 | 崔秀荣  | 110107196209050xxx | 153,857 | 已登记  |
| 289 | 赵术起  | 110102196410131xxx | 152,139 | 已登记  |

| 序号  | 股东名称 | 身份证号               | 股份数     | 登记情况 |
|-----|------|--------------------|---------|------|
| 290 | 孙立军  | 110108196812190xxx | 151,986 | 已登记  |
| 291 | 杨丽   | 110103197010281xxx | 151,418 | 已登记  |
| 292 | 陈燕珍  | 110101196204031xxx | 150,878 | 已登记  |
| 293 | 孔香春  | 110105196711181xxx | 150,182 | 已登记  |
| 294 | 刘平   | 110106196901111xxx | 149,846 | 已登记  |
| 295 | 肖洪洪  | 110102197102012xxx | 149,624 | 已登记  |
| 296 | 孙朝红  | 110101196902112xxx | 149,411 | 已登记  |
| 297 | 朱文静  | 110108691223xxx    | 148,811 | 已登记  |
| 298 | 黄晓江  | 110101196412094xxx | 148,173 | 已登记  |
| 299 | 王素洪  | 110106196709054xxx | 147,650 | 已登记  |
| 300 | 郭晓颖  | 110108196708132xxx | 147,300 | 已登记  |
| 301 | 张浩   | 230103196703183xxx | 146,951 | 已登记  |
| 302 | 张连宝  | 110106197003254xxx | 146,746 | 已登记  |
| 303 | 蒋文涛  | 110108196606102xxx | 146,243 | 已登记  |
| 304 | 杨芳萍  | 110109197003140xxx | 146,242 | 已登记  |
| 305 | 廖波   | 110106196401064xxx | 145,548 | 已登记  |
| 306 | 吴素梅  | 110105196510031xxx | 145,175 | 已登记  |
| 307 | 汤洵   | 110106197307023xxx | 145,106 | 已登记  |
| 308 | 王喜兰  | 110105196205072xxx | 145,064 | 已登记  |
| 309 | 康金华  | 110108196301023xxx | 144,470 | 已登记  |
| 310 | 吴绍红  | 110106196703233xxx | 144,470 | 已登记  |
| 311 | 李林森  | 110101195705063xxx | 144,143 | 已登记  |
| 312 | 韩小平  | 110103196407150xxx | 143,831 | 已登记  |
| 313 | 刘昕   | 110106197108112xxx | 143,248 | 已登记  |
| 314 | 李忻   | 110105195708170xxx | 142,755 | 已登记  |
| 315 | 刘振红  | 110108670715xxx    | 142,603 | 已登记  |
| 316 | 王洪涛  | 110108650730xxx    | 142,246 | 已登记  |
| 317 | 丛永东  | 110108196807233xxx | 142,188 | 已登记  |
| 318 | 李合清  | 432524195309010xxx | 142,188 | 已登记  |

| 序号  | 股东名称 | 身份证号               | 股份数     | 登记情况 |
|-----|------|--------------------|---------|------|
| 319 | 刘淑琴  | 110101196107300xxx | 141,347 | 已登记  |
| 320 | 徐士森  | 110106520203xxx    | 141,338 | 已登记  |
| 321 | 李雪松  | 110108196112120xxx | 141,295 | 已登记  |
| 322 | 李凤兰  | 110108196407141xxx | 141,172 | 已登记  |
| 323 | 赵玉荣  | 110229197001124xxx | 141,060 | 已登记  |
| 324 | 海罗   | 110105196210110xxx | 141,048 | 已登记  |
| 325 | 彭倩   | 110102197210130xxx | 141,019 | 已登记  |
| 326 | 王晓云  | 110102197205013xxx | 141,019 | 已登记  |
| 327 | 闫静   | 110108196912080xxx | 140,423 | 已登记  |
| 328 | 张爱民  | 110108195703312xxx | 140,281 | 已登记  |
| 329 | 吴彬   | 110101196703084xxx | 140,074 | 已登记  |
| 330 | 黄燕芳  | 110104196401040xxx | 140,074 | 已登记  |
| 331 | 赵妍亚  | 110105700905xxx    | 140,074 | 已登记  |
| 332 | 吴建   | 110101197004263xxx | 139,682 | 已登记  |
| 333 | 白玉珊  | 110101195003202xxx | 139,408 | 已登记  |
| 334 | 董学军  | 110104631102xxx    | 138,262 | 已登记  |
| 335 | 程军   | 110109196511230xxx | 138,100 | 已登记  |
| 336 | 周菲菲  | 110105196811271xxx | 138,100 | 已登记  |
| 337 | 董文静  | 110105197207114xxx | 138,100 | 已登记  |
| 338 | 杨薇   | 110101197112014xxx | 138,100 | 已登记  |
| 339 | 陈依军  | 110108196809245xxx | 137,969 | 已登记  |
| 340 | 赵志刚  | 110103197010100xxx | 137,839 | 已登记  |
| 341 | 张卉   | 110108197206046xxx | 137,706 | 已登记  |
| 342 | 张春继  | 620104195206010xxx | 136,858 | 已登记  |
| 343 | 季金峰  | 110226197410182xxx | 136,735 | 已登记  |
| 344 | 吕冬颖  | 110106197009222xxx | 136,424 | 已登记  |
| 345 | 刘素荣  | 110108196305190xxx | 136,366 | 已登记  |
| 346 | 武素荣  | 110102197307020xxx | 136,150 | 已登记  |
| 347 | 韩景如  | 110108196507240xxx | 135,576 | 已登记  |

| 序号  | 股东名称 | 身份证号               | 股份数     | 登记情况 |
|-----|------|--------------------|---------|------|
| 348 | 李秋鸿  | 110108197208132xxx | 135,461 | 已登记  |
| 349 | 张蕾   | 110102197006082xxx | 135,334 | 已登记  |
| 350 | 陈红   | 110104680722xxx    | 135,211 | 已登记  |
| 351 | 卞继红  | 110108196512130xxx | 135,001 | 已登记  |
| 352 | 李雪梅  | 110224660305xxx    | 134,917 | 已登记  |
| 353 | 崔冬梅  | 110102197201132xxx | 134,324 | 已登记  |
| 354 | 李学惠  | 110102630417xxx    | 134,146 | 已登记  |
| 355 | 吕芳   | 110103197002041xxx | 134,029 | 已登记  |
| 356 | 罗亚辉  | 110102195808033xxx | 134,000 | 已登记  |
| 357 | 朱秀璋  | 110103195507020xxx | 133,643 | 已登记  |
| 358 | 刘虹   | 110101197005135xxx | 133,462 | 已登记  |
| 359 | 姜玉兰  | 110103196303221xxx | 133,349 | 已登记  |
| 360 | 何斌   | 110108196912082xxx | 133,284 | 已登记  |
| 361 | 孟燕   | 110103197407300xxx | 131,963 | 已登记  |
| 362 | 何京红  | 110101197011145xxx | 131,963 | 已登记  |
| 363 | 高伟   | 110101196910284xxx | 131,842 | 已登记  |
| 364 | 赵京孚  | 110101195108034xxx | 131,686 | 已登记  |
| 365 | 蔡向阳  | 110102196907010xxx | 131,434 | 已登记  |
| 366 | 李淑英  | 110108195507153xxx | 131,254 | 已登记  |
| 367 | 郝璟   | 110105197204084xxx | 131,130 | 已登记  |
| 368 | 李建旗  | 110104196405250xxx | 131,117 | 已登记  |
| 369 | 丁一   | 110102197005151xxx | 130,928 | 已登记  |
| 370 | 郭凤莲  | 110103196212250xxx | 130,730 | 已登记  |
| 371 | 吴蕾   | 110108197606261xxx | 130,672 | 已登记  |
| 372 | 尹芳   | 110105197011090xxx | 130,651 | 已登记  |
| 373 | 李丽杰  | 110104196803303xxx | 129,946 | 已登记  |
| 374 | 蔡强   | 110108196101242xxx | 129,611 | 已登记  |
| 375 | 沈军   | 110105196206152xxx | 129,355 | 已登记  |
| 376 | 孙继红  | 110108197107313xxx | 128,616 | 已登记  |

| 序号  | 股东名称 | 身份证号               | 股份数     | 登记情况 |
|-----|------|--------------------|---------|------|
| 377 | 苏芳   | 110108196810021xxx | 128,348 | 已登记  |
| 378 | 肖敏   | 110108197301223xxx | 127,658 | 已登记  |
| 379 | 崔文静  | 110105197203212xxx | 127,484 | 已登记  |
| 380 | 张燕芳  | 110102197011201xxx | 127,354 | 已登记  |
| 381 | 秦宏   | 110106196901184xxx | 127,339 | 已登记  |
| 382 | 张春风  | 110103196301270xxx | 127,339 | 已登记  |
| 383 | 贾哲慧  | 110108196712315xxx | 127,339 | 已登记  |
| 384 | 赵敏   | 110105196912030xxx | 127,339 | 已登记  |
| 385 | 延劲蕙  | 110106197212043xxx | 127,199 | 已登记  |
| 386 | 曹岩   | 110228196209230xxx | 126,984 | 已登记  |
| 387 | 行红   | 110102196803240xxx | 126,904 | 已登记  |
| 388 | 张玉平  | 110105196211064xxx | 126,638 | 已登记  |
| 389 | 郝力红  | 110105196311047xxx | 126,547 | 已登记  |
| 390 | 闫卓玲  | 110102197107292xxx | 126,497 | 已登记  |
| 391 | 崔满红  | 110108650829xxx    | 126,001 | 已登记  |
| 392 | 陈强   | 110104197412111xxx | 125,508 | 已登记  |
| 393 | 贾纪十  | 110108197308264xxx | 125,163 | 已登记  |
| 394 | 李玉瑾  | 110102196309110xxx | 124,903 | 已登记  |
| 395 | 曹保柱  | 110108196809305xxx | 124,750 | 已登记  |
| 396 | 韩庆莉  | 110108196812144xxx | 124,674 | 已登记  |
| 397 | 洪晶   | 110105198602210xxx | 124,505 | 已登记  |
| 398 | 常迎军  | 110108197107316xxx | 124,164 | 已登记  |
| 399 | 邵剑   | 110108197202220xxx | 124,080 | 已登记  |
| 400 | 安育英  | 110103196207090xxx | 123,548 | 已登记  |
| 401 | 化艳   | 110102620110xxx    | 123,478 | 已登记  |
| 402 | 孟怡   | 110105720814xxx    | 123,202 | 已登记  |
| 403 | 孙力   | 110108196902223xxx | 122,967 | 已登记  |
| 404 | 王树林  | 110107197011201xxx | 122,922 | 已登记  |
| 405 | 翟世俊  | 110104196709601xxx | 122,904 | 已登记  |

| 序号  | 股东名称 | 身份证号               | 股份数     | 登记情况 |
|-----|------|--------------------|---------|------|
| 406 | 戴春伟  | 110102671023xxx    | 122,862 | 已登记  |
| 407 | 韩娟娟  | 110104196702250xxx | 122,742 | 已登记  |
| 408 | 张文   | 110108196808235xxx | 122,552 | 已登记  |
| 409 | 贾红   | 110104680709xxx    | 121,973 | 已登记  |
| 410 | 李静   | 110104196909201xxx | 121,873 | 已登记  |
| 411 | 熊英   | 110104196811091xxx | 121,764 | 已登记  |
| 412 | 隋虹   | 110102196703281xxx | 121,292 | 已登记  |
| 413 | 孙蓓   | 110226196311030xxx | 120,942 | 已登记  |
| 414 | 贾小玲  | 110102195405171xxx | 120,622 | 已登记  |
| 415 | 冯燕捷  | 110105196803262xxx | 119,502 | 已登记  |
| 416 | 信信   | 110105196605135xxx | 119,047 | 已登记  |
| 417 | 沈淑芹  | 110105195605186xxx | 118,718 | 已登记  |
| 418 | 刘洁   | 110108197010276xxx | 117,465 | 已登记  |
| 419 | 潘洪艳  | 110106196607150xxx | 115,828 | 已登记  |
| 420 | 徐华   | 110102197010043xxx | 115,650 | 已登记  |
| 421 | 李秀睿  | 110105197301248xxx | 115,640 | 已登记  |
| 422 | 李春芳  | 110102197012191xxx | 115,551 | 已登记  |
| 423 | 孙尚维  | 110104195109150xxx | 115,505 | 已登记  |
| 424 | 李莉   | 110102197411121xxx | 115,171 | 已登记  |
| 425 | 何云   | 110108196306042xxx | 114,781 | 已登记  |
| 426 | 罗静   | 110108197106251xxx | 114,660 | 已登记  |
| 427 | 房杰   | 110106196907311xxx | 114,606 | 已登记  |
| 428 | 徐浩浩  | 110108196409103xxx | 114,606 | 已登记  |
| 429 | 梁平   | 110106196005230xxx | 114,579 | 已登记  |
| 430 | 王文革  | 110108196802010xxx | 113,689 | 已登记  |
| 431 | 卢刚   | 110102197406070xxx | 113,632 | 已登记  |
| 432 | 董建国  | 110105196511192xxx | 113,352 | 已登记  |
| 433 | 肖杨   | 110108196211016xxx | 113,324 | 已登记  |
| 434 | 闫莹   | 110104197002052xxx | 112,922 | 已登记  |

| 序号  | 股东名称 | 身份证号               | 股份数     | 登记情况 |
|-----|------|--------------------|---------|------|
| 435 | 陈玉水  | 110225194905120xxx | 112,371 | 已登记  |
| 436 | 安金颖  | 110105197111280xxx | 112,281 | 已登记  |
| 437 | 李冰   | 110102197203162xxx | 111,901 | 已登记  |
| 438 | 沈秉智  | 110102195403280xxx | 111,825 | 已登记  |
| 439 | 安则明  | 110106600109xxx    | 111,056 | 已登记  |
| 440 | 纪媛   | 110101197006230xxx | 111,007 | 已登记  |
| 441 | 刘波   | 110102196110222xxx | 110,950 | 已登记  |
| 442 | 孙萍   | 110102196705171xxx | 110,910 | 已登记  |
| 443 | 翟宝红  | 110101197108195xxx | 110,743 | 已登记  |
| 444 | 王艳英  | 110105196603192xxx | 110,743 | 已登记  |
| 445 | 孙清   | 110105196510056xxx | 110,442 | 已登记  |
| 446 | 李建宇  | 110108196311270xxx | 109,937 | 已登记  |
| 447 | 李璐   | 110106198408275xxx | 109,758 | 已登记  |
| 448 | 张志敏  | 110101196401124xxx | 109,743 | 已登记  |
| 449 | 金月敏  | 110101196509083xxx | 109,743 | 已登记  |
| 450 | 洪跃年  | 110104196905070xxx | 109,380 | 已登记  |
| 451 | 童文艳  | 110106197008212xxx | 109,341 | 已登记  |
| 452 | 王梅   | 110102196304073xxx | 108,942 | 已登记  |
| 453 | 纪萍   | 110101196206022xxx | 108,440 | 已登记  |
| 454 | 郭跃   | 110104197209182xxx | 108,268 | 已登记  |
| 455 | 杨莉华  | 110101196712124xxx | 108,239 | 已登记  |
| 456 | 辛镇体  | 110104195410010xxx | 108,197 | 已登记  |
| 457 | 郭勇   | 110102196811251xxx | 108,082 | 已登记  |
| 458 | 蒋昕   | 110101196405093xxx | 107,953 | 已登记  |
| 459 | 俞大明  | 110101196110264xxx | 107,904 | 已登记  |
| 460 | 王玉兰  | 110104196303010xxx | 107,781 | 已登记  |
| 461 | 张利峰  | 110101195407130xxx | 107,499 | 已登记  |
| 462 | 刘健   | 110104196708092xxx | 107,362 | 已登记  |
| 463 | 付文利  | 110102196610111xxx | 106,570 | 已登记  |



| 序号  | 股东名称 | 身份证号               | 股份数     | 登记情况 |
|-----|------|--------------------|---------|------|
| 464 | 谭军   | 110108197006120xxx | 106,404 | 已登记  |
| 465 | 杜杰   | 110107196804020xxx | 106,226 | 已登记  |
| 466 | 温素娜  | 110108640629xxx    | 106,179 | 已登记  |
| 467 | 徐萍   | 110103196810051xxx | 106,058 | 已登记  |
| 468 | 韩庆   | 110103196512230xxx | 105,957 | 已登记  |
| 469 | 檀丽萍  | 110108561007xxx    | 105,786 | 已登记  |
| 470 | 王德芳  | 110104195302220xxx | 105,740 | 已登记  |
| 471 | 杜若芳  | 230827197106234xxx | 105,693 | 已登记  |
| 472 | 郭新   | 110106196809083xxx | 105,391 | 已登记  |
| 473 | 李敏   | 110104196104100xxx | 105,352 | 已登记  |
| 474 | 崔学明  | 110107196808230xxx | 105,212 | 已登记  |
| 475 | 李建平  | 110102196603191xxx | 104,773 | 已登记  |
| 476 | 余人健  | 110108195909022xxx | 104,735 | 已登记  |
| 477 | 杨洪湧  | 110103720313xxx    | 104,579 | 已登记  |
| 478 | 袁昕   | 110102197305170xxx | 104,567 | 已登记  |
| 479 | 林文宏  | 110103196802260xxx | 104,487 | 已登记  |
| 480 | 祝贺祥  | 110105197311135xxx | 103,852 | 已登记  |
| 481 | 王晓军  | 110108197311011xxx | 103,819 | 已登记  |
| 482 | 杨鸿飞  | 110102197311281xxx | 103,569 | 已登记  |
| 483 | 张万奇  | 110108690228xxx    | 103,001 | 已登记  |
| 484 | 方兴   | 342422197212060xxx | 103,001 | 已登记  |
| 485 | 王建红  | 110108197001250xxx | 103,001 | 已登记  |
| 486 | 郭伟   | 110105196002275xxx | 103,000 | 已登记  |
| 487 | 史建国  | 110102196102162xxx | 102,952 | 已登记  |
| 488 | 徐桂云  | 110107196801020xxx | 102,857 | 已登记  |
| 489 | 王纪   | 110102196901240xxx | 102,639 | 已登记  |
| 490 | 金玉华  | 110106197010111xxx | 102,562 | 已登记  |
| 491 | 王红   | 110102197501280xxx | 102,442 | 已登记  |
| 492 | 李彤   | 110102196811283xxx | 102,127 | 已登记  |

| 序号  | 股东名称 | 身份证号               | 股份数     | 登记情况 |
|-----|------|--------------------|---------|------|
| 493 | 张玉霞  | 110106620805xxx    | 102,100 | 已登记  |
| 494 | 李雪梅  | 140102197205022xxx | 101,735 | 已登记  |
| 495 | 夏亚娟  | 110103195809080xxx | 101,579 | 已登记  |
| 496 | 贾素萍  | 110102196807212xxx | 101,459 | 已登记  |
| 497 | 刘春梅  | 110105195707132xxx | 101,239 | 已登记  |
| 498 | 颜鹏   | 110102197101171xxx | 100,770 | 已登记  |
| 499 | 王强   | 110105730209xxx    | 100,341 | 已登记  |
| 500 | 熊晓萌  | 110105196602106xxx | 100,341 | 已登记  |
| 501 | 冯瑞学  | 110101196706093xxx | 100,231 | 已登记  |
| 502 | 杨民   | 110104197201090xxx | 100,230 | 已登记  |
| 503 | 马志斌  | 110108197110134xxx | 100,158 | 已登记  |
| 504 | 马云平  | 110104630331xxx    | 100,012 | 已登记  |
| 505 | 任晓杰  | 110102610625xxx    | 99,950  | 已登记  |
| 506 | 肖振岭  | 110103197001291xxx | 99,787  | 已登记  |
| 507 | 张慧敏  | 110102196401011xxx | 99,741  | 已登记  |
| 508 | 邹建平  | 110101640302xxx    | 99,608  | 已登记  |
| 509 | 吴树杰  | 110102196503260xxx | 99,468  | 已登记  |
| 510 | 李秀江  | 110101196607054xxx | 99,468  | 已登记  |
| 511 | 王越梅  | 110106195907100xxx | 99,201  | 已登记  |
| 512 | 王玉莲  | 110101620122xxx    | 99,003  | 已登记  |
| 513 | 任文举  | 110106195812130xxx | 98,360  | 已登记  |
| 514 | 周静   | 110104197203313xxx | 98,052  | 已登记  |
| 515 | 刘英刚  | 110107197211291xxx | 97,861  | 已登记  |
| 516 | 马义   | 110108196707113xxx | 97,339  | 已登记  |
| 517 | 郑楠   | 110102197507160xxx | 96,968  | 已登记  |
| 518 | 王岚   | 110102197002081xxx | 96,833  | 已登记  |
| 519 | 田万磊  | 110104197212030xxx | 96,734  | 已登记  |
| 520 | 王莉   | 110105196406151xxx | 96,455  | 已登记  |
| 521 | 李震   | 110108730209xxx    | 96,455  | 已登记  |

| 序号  | 股东名称 | 身份证号               | 股份数    | 登记情况 |
|-----|------|--------------------|--------|------|
| 522 | 朱建秋  | 110108196908182xxx | 96,430 | 已登记  |
| 523 | 詹磊   | 110105197411305xxx | 96,404 | 已登记  |
| 524 | 杨珅   | 110103197411160xxx | 96,404 | 已登记  |
| 525 | 邓媛   | 110108196811244xxx | 96,404 | 已登记  |
| 526 | 张祥谦  | 110105195901251xxx | 96,343 | 已登记  |
| 527 | 张彦勇  | 110108197111010xxx | 96,255 | 已登记  |
| 528 | 曹晓军  | 110108640911xxx    | 96,117 | 已登记  |
| 529 | 付江   | 110101720730xxx    | 95,955 | 已登记  |
| 530 | 梅炳光  | 110105195409162xxx | 95,929 | 已登记  |
| 531 | 侯燕   | 110108195905081xxx | 95,920 | 已登记  |
| 532 | 李丽莉  | 110103196706220xxx | 95,739 | 已登记  |
| 533 | 韩春红  | 110105196803165xxx | 95,182 | 已登记  |
| 534 | 吴麟   | 110101196710153xxx | 95,013 | 已登记  |
| 535 | 费奕玮  | 110108196712037xxx | 94,752 | 已登记  |
| 536 | 宋耀琴  | 110103196012090xxx | 94,741 | 已登记  |
| 537 | 回威   | 110102661130xxx    | 94,471 | 已登记  |
| 538 | 马琳   | 110101750218xxx    | 94,262 | 已登记  |
| 539 | 方贺翔  | 110104196206260xxx | 94,171 | 已登记  |
| 540 | 冯丽娣  | 230105690715xxx    | 94,164 | 已登记  |
| 541 | 王磊   | 110108197208177xxx | 94,070 | 已登记  |
| 542 | 王晋   | 110102196812062xxx | 93,884 | 已登记  |
| 543 | 李越美  | 110102195908301xxx | 93,616 | 已登记  |
| 544 | 王健   | 110102196205062xxx | 93,595 | 已登记  |
| 545 | 胡长山  | 110105195503242xxx | 93,324 | 已登记  |
| 546 | 周峰   | 110108196709064xxx | 93,182 | 已登记  |
| 547 | 蔡巧红  | 110106197212054xxx | 93,162 | 已登记  |
| 548 | 董燕   | 110106197302093xxx | 92,608 | 已登记  |
| 549 | 王山花  | 110106197207251xxx | 92,504 | 已登记  |
| 550 | 刘国华  | 110104196606292xxx | 92,364 | 已登记  |

| 序号  | 股东名称 | 身份证号               | 股份数    | 登记情况 |
|-----|------|--------------------|--------|------|
| 551 | 李雁   | 110102197411121xxx | 92,136 | 已登记  |
| 552 | 宁冬云  | 110108197008116xxx | 91,954 | 已登记  |
| 553 | 张晶   | 110108196404166xxx | 91,915 | 已登记  |
| 554 | 范美兰  | 110108196908165xxx | 91,914 | 已登记  |
| 555 | 李喜明  | 110101195412044xxx | 91,761 | 已登记  |
| 556 | 王培雄  | 110101195511242xxx | 91,684 | 已登记  |
| 557 | 周圆   | 110103197407100xxx | 91,623 | 已登记  |
| 558 | 李秀清  | 110104196001192xxx | 91,351 | 已登记  |
| 559 | 褚焕春  | 110106196802210xxx | 91,281 | 已登记  |
| 560 | 张建文  | 110104195710241xxx | 91,241 | 已登记  |
| 561 | 刘欣   | 110108197309030xxx | 91,172 | 已登记  |
| 562 | 冯军   | 110101196407084xxx | 91,041 | 已登记  |
| 563 | 王书明  | 110108196907284xxx | 90,981 | 已登记  |
| 564 | 林琳   | 110103197806060xxx | 90,735 | 已登记  |
| 565 | 周京通  | 110108700725xxx    | 90,499 | 已登记  |
| 566 | 崔巍   | 110103197210141xxx | 90,440 | 已登记  |
| 567 | 赵丽霞  | 110105197211205xxx | 90,223 | 已登记  |
| 568 | 王月   | 110102197508022xxx | 90,020 | 已登记  |
| 569 | 王洪伟  | 110102197101312xxx | 90,016 | 已登记  |
| 570 | 王倩   | 110108197206030xxx | 89,667 | 已登记  |
| 571 | 张毅杰  | 110108197004244xxx | 89,591 | 已登记  |
| 572 | 朱艳梅  | 110108197711214xxx | 89,331 | 已登记  |
| 573 | 戴光伟  | 110107196910031xxx | 89,327 | 已登记  |
| 574 | 孟学敏  | 110104196011250xxx | 89,139 | 已登记  |
| 575 | 王红燕  | 110106196705040xxx | 89,138 | 已登记  |
| 576 | 郑宏   | 110106197002270xxx | 89,099 | 已登记  |
| 577 | 宋滨   | 110105196912080xxx | 88,950 | 已登记  |
| 578 | 马溪源  | 110108196008032xxx | 88,892 | 已登记  |
| 579 | 张向同  | 110106196208044xxx | 88,846 | 已登记  |

| 序号  | 股东名称 | 身份证号               | 股份数    | 登记情况 |
|-----|------|--------------------|--------|------|
| 580 | 赵理   | 110104196107041xxx | 88,763 | 已登记  |
| 581 | 刘振旺  | 110103195807070xxx | 88,493 | 已登记  |
| 582 | 薛秋茹  | 110107196312010xxx | 88,052 | 已登记  |
| 583 | 孙桂兰  | 110102195904080xxx | 87,968 | 已登记  |
| 584 | 张一香  | 110106196803210xxx | 87,826 | 已登记  |
| 585 | 里欧   | 110102197208052xxx | 87,672 | 已登记  |
| 586 | 宋秀芬  | 110104196410290xxx | 87,669 | 已登记  |
| 587 | 高雅荣  | 110104195701221xxx | 87,347 | 已登记  |
| 588 | 杨海兰  | 110106197003181xxx | 87,203 | 已登记  |
| 589 | 李春红  | 110106196902170xxx | 87,135 | 已登记  |
| 590 | 张荣芳  | 110102195605280xxx | 87,101 | 已登记  |
| 591 | 向喆   | 110108197604120xxx | 87,016 | 已登记  |
| 592 | 张颖   | 110108196401023xxx | 86,968 | 已登记  |
| 593 | 王示威  | 110109195807190xxx | 86,904 | 已登记  |
| 594 | 平秀珍  | 110104196412120xxx | 86,904 | 已登记  |
| 595 | 陈秀仙  | 110105196602171xxx | 86,901 | 已登记  |
| 596 | 曹爱萍  | 370682650103xxx    | 86,781 | 已登记  |
| 597 | 吕新华  | 110101730728xxx    | 86,781 | 已登记  |
| 598 | 李占华  | 110105196108100xxx | 86,771 | 已登记  |
| 599 | 祝世燕  | 110105195810160xxx | 86,735 | 已登记  |
| 600 | 张淑斌  | 110102196302262xxx | 86,721 | 已登记  |
| 601 | 江小梅  | 110105195212062xxx | 86,690 | 已登记  |
| 602 | 邓昕   | 110101197504021xxx | 86,499 | 已登记  |
| 603 | 王淑琴  | 110101196502110xxx | 86,396 | 已登记  |
| 604 | 姚捷   | 110106197301103xxx | 86,373 | 已登记  |
| 605 | 李秀平  | 110221197009300xxx | 86,367 | 已登记  |
| 606 | 李刚   | 110101197009231xxx | 86,299 | 已登记  |
| 607 | 安哲琴  | 110105196409151xxx | 86,294 | 已登记  |
| 608 | 于光   | 132425196005144xxx | 85,795 | 已登记  |

| 序号  | 股东名称 | 身份证号               | 股份数    | 登记情况 |
|-----|------|--------------------|--------|------|
| 609 | 涂小玲  | 110101196912052xxx | 85,680 | 已登记  |
| 610 | 刘建   | 110106196801140xxx | 85,518 | 已登记  |
| 611 | 欧玉玲  | 110106197001230xxx | 85,420 | 已登记  |
| 612 | 李玉平  | 110108195807023xxx | 85,420 | 已登记  |
| 613 | 张宝文  | 110106196510054xxx | 85,420 | 已登记  |
| 614 | 王利   | 110108196803143xxx | 85,420 | 已登记  |
| 615 | 忻玮   | 110108197002200xxx | 85,420 | 已登记  |
| 616 | 张巍   | 110101196904132xxx | 85,318 | 已登记  |
| 617 | 田浩   | 110108196809163xxx | 85,296 | 已登记  |
| 618 | 王卫东  | 110224197004091xxx | 85,229 | 已登记  |
| 619 | 王玮   | 110108680519xxx    | 85,084 | 已登记  |
| 620 | 张立庆  | 110108197009176xxx | 84,967 | 已登记  |
| 621 | 申若冰  | 110103197105221xxx | 84,907 | 已登记  |
| 622 | 徐东芳  | 110107197107031xxx | 84,636 | 已登记  |
| 623 | 王立根  | 110108197102230xxx | 84,549 | 已登记  |
| 624 | 陈庆伟  | 110103197007060xxx | 84,273 | 已登记  |
| 625 | 芦慧平  | 110104196408110xxx | 84,238 | 已登记  |
| 626 | 徐毛毛  | 231026197008170xxx | 84,235 | 已登记  |
| 627 | 么毅   | 110108197410096xxx | 84,235 | 已登记  |
| 628 | 赵宏翔  | 110108197405024xxx | 84,235 | 已登记  |
| 629 | 李怡彤  | 110105197510029xxx | 84,235 | 已登记  |
| 630 | 郭莺   | 110106197601073xxx | 84,235 | 已登记  |
| 631 | 赵宇   | 110101197509184xxx | 84,235 | 已登记  |
| 632 | 王嘉摩  | 110101196511154xxx | 84,045 | 已登记  |
| 633 | 周涛   | 110108196901141xxx | 84,045 | 已登记  |
| 634 | 杨杰   | 110102197209273xxx | 83,739 | 已登记  |
| 635 | 郑军   | 110108197211179xxx | 83,739 | 已登记  |
| 636 | 铁艳华  | 110102590221xxx    | 83,670 | 已登记  |
| 637 | 陈军   | 110104196604210xxx | 83,526 | 已登记  |

| 序号  | 股东名称 | 身份证号               | 股份数    | 登记情况 |
|-----|------|--------------------|--------|------|
| 638 | 高波涛  | 110106196710154xxx | 83,126 | 已登记  |
| 639 | 杨氏   | 110102197010021xxx | 82,929 | 已登记  |
| 640 | 夏艳芳  | 133025196308195xxx | 82,771 | 已登记  |
| 641 | 王爱莲  | 110108195803046xxx | 82,676 | 已登记  |
| 642 | 高阳   | 110106197501142xxx | 82,335 | 已登记  |
| 643 | 查颖蓉  | 110106197103081xxx | 82,335 | 已登记  |
| 644 | 张华   | 110106197410180xxx | 82,335 | 已登记  |
| 645 | 陈亚丽  | 110111197201230xxx | 82,335 | 已登记  |
| 646 | 杜军涛  | 110101197106094xxx | 82,281 | 已登记  |
| 647 | 马睿   | 110105197608080xxx | 82,000 | 已登记  |
| 648 | 安凤兰  | 110103196211210xxx | 81,926 | 已登记  |
| 649 | 赵庆华  | 110108196910205xxx | 81,689 | 已登记  |
| 650 | 王戥   | 110108197207153xxx | 81,628 | 已登记  |
| 651 | 李秋芬  | 110106196809182xxx | 81,497 | 已登记  |
| 652 | 田朝霞  | 110102196708280xxx | 81,396 | 已登记  |
| 653 | 李国强  | 110101195806200xxx | 81,260 | 已登记  |
| 654 | 李洁   | 110104196903202xxx | 80,937 | 已登记  |
| 655 | 张咏红  | 110108197109235xxx | 80,921 | 已登记  |
| 656 | 王凌   | 110108196411143xxx | 80,708 | 已登记  |
| 657 | 李琳   | 110108197503243xxx | 80,602 | 已登记  |
| 658 | 王军   | 110105197103236xxx | 80,538 | 已登记  |
| 659 | 沈自明  | 110223197210190xxx | 80,531 | 已登记  |
| 660 | 付庆军  | 110102196207261xxx | 80,225 | 已登记  |
| 661 | 白金丽  | 110106196404140xxx | 80,225 | 已登记  |
| 662 | 张玉杰  | 110101196107243xxx | 80,225 | 已登记  |
| 663 | 池颖   | 110101197402074xxx | 80,140 | 已登记  |
| 664 | 欧广燕  | 110101197408100xxx | 80,133 | 已登记  |
| 665 | 赵清   | 110103196901180xxx | 79,850 | 已登记  |
| 666 | 康芝红  | 110108196608232xxx | 79,748 | 已登记  |

| 序号  | 股东名称 | 身份证号               | 股份数    | 登记情况 |
|-----|------|--------------------|--------|------|
| 667 | 宋玉香  | 110104196401073xxx | 79,636 | 已登记  |
| 668 | 申若为  | 110103196910241xxx | 79,480 | 已登记  |
| 669 | 孙丽君  | 110105196705305xxx | 79,329 | 已登记  |
| 670 | 陆井伟  | 110107195407050xxx | 79,102 | 已登记  |
| 671 | 徐晓靖  | 110104197303260xxx | 78,951 | 已登记  |
| 672 | 宋亚军  | 110105197003225xxx | 78,673 | 已登记  |
| 673 | 杨宝香  | 110106196412314xxx | 78,587 | 已登记  |
| 674 | 李川   | 110102197304230xxx | 78,577 | 已登记  |
| 675 | 王涛   | 110104700606xxx    | 78,562 | 已登记  |
| 676 | 蒋杰平  | 110105195912151xxx | 78,555 | 已登记  |
| 677 | 鲁申平  | 110108197101194xxx | 78,516 | 已登记  |
| 678 | 吕敬群  | 110104196904260xxx | 78,325 | 已登记  |
| 679 | 王长纓  | 110104197002150xxx | 78,315 | 已登记  |
| 680 | 李桂平  | 110108196312240xxx | 78,192 | 已登记  |
| 681 | 果小梅  | 110104196402170xxx | 78,160 | 已登记  |
| 682 | 刘晏慈  | 110101197403082xxx | 78,064 | 已登记  |
| 683 | 裴卫东  | 110105196711130xxx | 77,909 | 已登记  |
| 684 | 邢旭静  | 110102196805281xxx | 77,905 | 已登记  |
| 685 | 庞波   | 110108197003043xxx | 77,898 | 已登记  |
| 686 | 叶旭明  | 110103197207071xxx | 77,854 | 已登记  |
| 687 | 任燕敏  | 110103195710081xxx | 77,708 | 已登记  |
| 688 | 李玉琴  | 110101196802091xxx | 77,566 | 已登记  |
| 689 | 章莹华  | 110104196403010xxx | 77,316 | 已登记  |
| 690 | 董琳   | 110101196707063xxx | 77,139 | 已登记  |
| 691 | 李革   | 110105196808226xxx | 77,041 | 已登记  |
| 692 | 费立生  | 110102195303080xxx | 76,989 | 已登记  |
| 693 | 谢爱春  | 110109196501300xxx | 76,781 | 已登记  |
| 694 | 王延令  | 110107700211xxx    | 76,781 | 已登记  |
| 695 | 何江   | 110102197109300xxx | 76,781 | 已登记  |



| 序号  | 股东名称 | 身份证号               | 股份数    | 登记情况 |
|-----|------|--------------------|--------|------|
| 696 | 郑辉   | 110101196202242xxx | 76,781 | 已登记  |
| 697 | 于光辉  | 110106197206300xxx | 76,781 | 已登记  |
| 698 | 郝凤英  | 110104197006282xxx | 76,596 | 已登记  |
| 699 | 张云娟  | 110108196303064xxx | 76,596 | 已登记  |
| 700 | 刘凯峰  | 110102197110131xxx | 76,596 | 已登记  |
| 701 | 赵颖   | 110107197205050xxx | 76,575 | 已登记  |
| 702 | 付明   | 110103197005251xxx | 76,552 | 已登记  |
| 703 | 李俊杰  | 110103197211290xxx | 76,404 | 已登记  |
| 704 | 赵毅   | 110103196309031xxx | 76,404 | 已登记  |
| 705 | 刘子明  | 110109196502190xxx | 76,404 | 已登记  |
| 706 | 查文月  | 110108196307103xxx | 76,404 | 已登记  |
| 707 | 杜波   | 110105196706112xxx | 76,404 | 已登记  |
| 708 | 安波   | 110102196407162xxx | 76,404 | 已登记  |
| 709 | 张永利  | 110228196711070xxx | 76,281 | 已登记  |
| 710 | 钟宝琛  | 110104590312xxx    | 76,261 | 已登记  |
| 711 | 孟洁   | 110101197309235xxx | 76,128 | 已登记  |
| 712 | 吴勇   | 110107197204160xxx | 76,068 | 已登记  |
| 713 | 张焱   | 110104196809102xxx | 75,709 | 已登记  |
| 714 | 李晶   | 110105196812092xxx | 75,623 | 已登记  |
| 715 | 齐丽华  | 110224731102xxx    | 75,260 | 已登记  |
| 716 | 刘梅   | 110106691212032xxx | 74,776 | 已登记  |
| 717 | 李润那  | 110102197504282xxx | 74,638 | 已登记  |
| 718 | 华立声  | 110108197402110xxx | 74,281 | 已登记  |
| 719 | 李钧   | 110108197002024xxx | 74,281 | 已登记  |
| 720 | 石柱敏  | 110102195808311xxx | 74,281 | 已登记  |
| 721 | 邢晓青  | 130603197410120xxx | 74,235 | 已登记  |
| 722 | 李鑫   | 130602197411250xxx | 74,235 | 已登记  |
| 723 | 李冰   | 110102197605233xxx | 74,235 | 已登记  |
| 724 | 张彤   | 110101196710163xxx | 74,170 | 已登记  |

| 序号  | 股东名称 | 身份证号               | 股份数    | 登记情况 |
|-----|------|--------------------|--------|------|
| 725 | 孙永梅  | 110105197211129xxx | 73,862 | 已登记  |
| 726 | 李牧   | 110108197201230xxx | 73,652 | 已登记  |
| 727 | 杜福来  | 110102196201062xxx | 73,564 | 已登记  |
| 728 | 王燕   | 110102197301310xxx | 73,484 | 已登记  |
| 729 | 王欣荣  | 110106690416xxx    | 73,426 | 已登记  |
| 730 | 朱肖林  | 110108640703xxx    | 73,380 | 已登记  |
| 731 | 李建华  | 110224197603240xxx | 73,055 | 已登记  |
| 732 | 陈君   | 110101196810044xxx | 72,959 | 已登记  |
| 733 | 高红   | 110105196003223xxx | 72,898 | 已登记  |
| 734 | 张玉莲  | 110106197311024xxx | 72,893 | 已登记  |
| 735 | 许景海  | 110107197305110xxx | 72,755 | 已登记  |
| 736 | 刘惠莹  | 110104197107152xxx | 72,743 | 已登记  |
| 737 | 陈丹毅  | 110108196310131xxx | 72,743 | 已登记  |
| 738 | 姚丽军  | 110106196909230xxx | 72,664 | 已登记  |
| 739 | 范长郁  | 110102197407313xxx | 72,564 | 已登记  |
| 740 | 施玮   | 110101197205032xxx | 72,453 | 已登记  |
| 741 | 聂平平  | 110108197103010xxx | 72,414 | 已登记  |
| 742 | 李杰   | 110108196305146xxx | 72,177 | 已登记  |
| 743 | 赵欣欣  | 110102197410041xxx | 72,135 | 已登记  |
| 744 | 李霞   | 110102680615xxx    | 71,986 | 已登记  |
| 745 | 车宏霞  | 110105197102077xxx | 71,779 | 已登记  |
| 746 | 王瑞芳  | 110108196306186xxx | 71,734 | 已登记  |
| 747 | 徐兴茹  | 110108196012183xxx | 71,633 | 已登记  |
| 748 | 陈奈曙  | 110105196506246xxx | 71,550 | 已登记  |
| 749 | 刘丹梅  | 110105196604226xxx | 71,550 | 已登记  |
| 750 | 章志勇  | 110108197509285xxx | 71,500 | 已登记  |
| 751 | 王宏图  | 110105680328xxx    | 71,500 | 已登记  |
| 752 | 王苏平  | 110104195912073xxx | 71,440 | 已登记  |
| 753 | 张雅权  | 110106195608110xxx | 71,281 | 已登记  |

| 序号  | 股东名称 | 身份证号               | 股份数    | 登记情况 |
|-----|------|--------------------|--------|------|
| 754 | 刘翠君  | 110106196606110xxx | 71,281 | 已登记  |
| 755 | 刘艳华  | 110106196907130xxx | 71,281 | 已登记  |
| 756 | 肖永璐  | 110102196209110xxx | 71,249 | 已登记  |
| 757 | 闻艳茹  | 110109196301230xxx | 71,249 | 已登记  |
| 758 | 薛英博  | 110108195105202xxx | 71,065 | 已登记  |
| 759 | 刘云召  | 110108195702151xxx | 71,015 | 已登记  |
| 760 | 窦云立  | 110108196907295xxx | 70,936 | 已登记  |
| 761 | 贾宁   | 110102670615xxx    | 70,719 | 已登记  |
| 762 | 王琳   | 110106195802193xxx | 70,431 | 已登记  |
| 763 | 于金霞  | 110103196403091xxx | 70,384 | 已登记  |
| 764 | 杜菊春  | 110105196904174xxx | 70,325 | 已登记  |
| 765 | 刘存栋  | 110104196002132xxx | 70,292 | 已登记  |
| 766 | 王兰   | 110106196001224xxx | 70,038 | 已登记  |
| 767 | 段景春  | 110109197501090xxx | 70,038 | 已登记  |
| 768 | 张冰   | 110106197204173xxx | 70,038 | 已登记  |
| 769 | 刘军   | 110108196201068xxx | 70,038 | 已登记  |
| 770 | 贾梅   | 110105197110181xxx | 69,966 | 已登记  |
| 771 | 续茵媚  | 110105197310310xxx | 69,841 | 已登记  |
| 772 | 杨秀玲  | 110107195909152xxx | 69,841 | 已登记  |
| 773 | 叶澜   | 110101196301295xxx | 69,841 | 已登记  |
| 774 | 谢慧   | 110108197112110xxx | 69,841 | 已登记  |
| 775 | 赵青   | 110108196911141xxx | 69,647 | 已登记  |
| 776 | 王岩   | 110103196011120xxx | 69,537 | 已登记  |
| 777 | 江明福  | 110227197501200xxx | 69,235 | 已登记  |
| 778 | 李劲   | 110101197511112xxx | 69,235 | 已登记  |
| 779 | 李雅新  | 110107197512291xxx | 69,235 | 已登记  |
| 780 | 杜伟   | 110108197009245xxx | 69,005 | 已登记  |
| 781 | 刘蕊   | 110102197306160xxx | 68,960 | 已登记  |
| 782 | 李斌   | 110102631024xxx    | 68,958 | 已登记  |

| 序号  | 股东名称 | 身份证号               | 股份数    | 登记情况 |
|-----|------|--------------------|--------|------|
| 783 | 丁岩   | 110108196902103xxx | 68,922 | 已登记  |
| 784 | 焦润晖  | 110105196808281xxx | 68,897 | 已登记  |
| 785 | 胡宜兵  | 110105196809301xxx | 68,897 | 已登记  |
| 786 | 黄堃   | 110104195702010xxx | 68,861 | 已登记  |
| 787 | 王全友  | 110101195606260xxx | 68,764 | 已登记  |
| 788 | 徐英杰  | 110228196210170xxx | 68,703 | 已登记  |
| 789 | 刘滨   | 110102197105261xxx | 68,677 | 已登记  |
| 790 | 王岩   | 110105196808076xxx | 68,463 | 已登记  |
| 791 | 裴雪岚  | 110104196902060xxx | 68,350 | 已登记  |
| 792 | 孙军   | 110108700628xxx    | 68,203 | 已登记  |
| 793 | 李文庆  | 110105196610052xxx | 68,141 | 已登记  |
| 794 | 朱建忠  | 110105197106248xxx | 68,074 | 已登记  |
| 795 | 李京津  | 110104197608251xxx | 67,796 | 已登记  |
| 796 | 江鹏   | 110104197305310xxx | 67,796 | 已登记  |
| 797 | 刘红敏  | 110108197003256xxx | 67,639 | 已登记  |
| 798 | 李寅滨  | 110102197407112xxx | 67,617 | 已登记  |
| 799 | 穆有源  | 110101197402200xxx | 67,490 | 已登记  |
| 800 | 胡春光  | 110104197302272xxx | 67,182 | 已登记  |
| 801 | 闻朝晖  | 110103197011210xxx | 66,946 | 已登记  |
| 802 | 李振杰  | 110103197008150xxx | 66,901 | 已登记  |
| 803 | 陈敏   | 110104196905033xxx | 66,781 | 已登记  |
| 804 | 张玉玲  | 110109195310150xxx | 66,781 | 已登记  |
| 805 | 吴菲   | 110105197306067xxx | 66,781 | 已登记  |
| 806 | 刘雪枫  | 110108197003011xxx | 66,367 | 已登记  |
| 807 | 张艳红  | 110101196306172xxx | 66,217 | 已登记  |
| 808 | 杨建韬  | 110104196504030xxx | 66,057 | 已登记  |
| 809 | 刘青   | 110102196409190xxx | 65,971 | 已登记  |
| 810 | 陈幸   | 110105196705052xxx | 65,948 | 已登记  |
| 811 | 张艳华  | 370628197108097xxx | 65,802 | 已登记  |

| 序号  | 股东名称 | 身份证号               | 股份数    | 登记情况 |
|-----|------|--------------------|--------|------|
| 812 | 雷欣   | 110101197111290xxx | 65,788 | 已登记  |
| 813 | 宋伟   | 110101197402210xxx | 65,683 | 已登记  |
| 814 | 田春燕  | 110108640205xxx    | 65,674 | 已登记  |
| 815 | 张丽琴  | 110108196601140xxx | 65,670 | 已登记  |
| 816 | 胥京亮  | 110104196801130xxx | 65,597 | 已登记  |
| 817 | 邱小芳  | 110102197406243xxx | 65,572 | 已登记  |
| 818 | 曹力华  | 110108610305xxx    | 65,468 | 已登记  |
| 819 | 杨华   | 110104197007102xxx | 65,425 | 已登记  |
| 820 | 谢继明  | 110103196709200xxx | 65,236 | 已登记  |
| 821 | 郭强   | 110105197206081xxx | 65,229 | 已登记  |
| 822 | 李永萍  | 110107197012080xxx | 65,088 | 已登记  |
| 823 | 许燕君  | 110101197310190xxx | 64,990 | 已登记  |
| 824 | 鲍鸿祥  | 110104680622xxx    | 64,945 | 已登记  |
| 825 | 冀长蓉  | 110103196201140xxx | 64,944 | 已登记  |
| 826 | 赵爽   | 110106197510252xxx | 64,938 | 已登记  |
| 827 | 杨东刚  | 110108197102026xxx | 64,923 | 已登记  |
| 828 | 龙爱民  | 110229197012010xxx | 64,764 | 已登记  |
| 829 | 徐杨   | 110101196811155xxx | 64,570 | 已登记  |
| 830 | 张为   | 110101197006062xxx | 64,417 | 已登记  |
| 831 | 吴昕   | 110106197503012xxx | 64,235 | 已登记  |
| 832 | 范世杰  | 110224197211040xxx | 64,006 | 已登记  |
| 833 | 张秀芬  | 110107196011091xxx | 63,998 | 已登记  |
| 834 | 张成   | 110104197207052xxx | 63,899 | 已登记  |
| 835 | 王凤云  | 110102196301081xxx | 63,830 | 已登记  |
| 836 | 任秀   | 110108197409266xxx | 63,830 | 已登记  |
| 837 | 佟忠智  | 610122195105087xxx | 63,782 | 已登记  |
| 838 | 常迎新  | 110101196506251xxx | 63,746 | 已登记  |
| 839 | 肖淑玲  | 110101196802191xxx | 63,681 | 已登记  |
| 840 | 杨朝   | 110102670411xxx    | 63,670 | 已登记  |

| 序号  | 股东名称 | 身份证号               | 股份数    | 登记情况 |
|-----|------|--------------------|--------|------|
| 841 | 于慧珍  | 110102195903311xxx | 63,670 | 已登记  |
| 842 | 赵爽   | 110101196807184xxx | 63,670 | 已登记  |
| 843 | 冯贵媛  | 110103197205281xxx | 63,670 | 已登记  |
| 844 | 王振东  | 110106196010304xxx | 63,670 | 已登记  |
| 845 | 史进   | 110108196602170xxx | 63,670 | 已登记  |
| 846 | 王磊   | 110103701108xxx    | 63,670 | 已登记  |
| 847 | 田欣   | 110102771202xxx    | 63,427 | 已登记  |
| 848 | 孟玲红  | 110101197212191xxx | 63,310 | 已登记  |
| 849 | 张莉莉  | 110110197001270xxx | 63,310 | 已登记  |
| 850 | 张磊   | 110105197311270xxx | 63,310 | 已登记  |
| 851 | 杨倩   | 110101196409162xxx | 63,310 | 已登记  |
| 852 | 李伟业  | 110102194902270xxx | 63,310 | 已登记  |
| 853 | 孙美洁  | 110106196401040xxx | 63,301 | 已登记  |
| 854 | 乔建革  | 110107196305052xxx | 62,973 | 已登记  |
| 855 | 于红   | 110104196404050xxx | 62,879 | 已登记  |
| 856 | 段思宁  | 110101197311134xxx | 62,608 | 已登记  |
| 857 | 尹静怡  | 110104196605051xxx | 62,166 | 已登记  |
| 858 | 周彬   | 110103196908100xxx | 62,143 | 已登记  |
| 859 | 骆春华  | 110104197209041xxx | 61,642 | 已登记  |
| 860 | 胡春玲  | 110107197010031xxx | 61,276 | 已登记  |
| 861 | 夏军   | 110103196908240xxx | 61,123 | 已登记  |
| 862 | 徐福强  | 110103195307110xxx | 61,066 | 已登记  |
| 863 | 张淑梅  | 110102196302200xxx | 61,062 | 已登记  |
| 864 | 徐北松  | 110108197412240xxx | 60,875 | 已登记  |
| 865 | 王莹   | 110102196711110xxx | 60,872 | 已登记  |
| 866 | 张宇   | 110102196112142xxx | 60,749 | 已登记  |
| 867 | 曹颖   | 110107197310180xxx | 60,727 | 已登记  |
| 868 | 谢荣超  | 110106196703260xxx | 60,637 | 已登记  |
| 869 | 郭杉   | 110108195711147xxx | 60,637 | 已登记  |

| 序号  | 股东名称 | 身份证号               | 股份数    | 登记情况 |
|-----|------|--------------------|--------|------|
| 870 | 孙晓明  | 110101197407300xxx | 60,446 | 已登记  |
| 871 | 朱占学  | 110102195210060xxx | 60,317 | 已登记  |
| 872 | 辛仲炬  | 110107196406040xxx | 60,305 | 已登记  |
| 873 | 邱加薇  | 110104196309010xxx | 60,224 | 已登记  |
| 874 | 严京革  | 110108196806097xxx | 59,934 | 已登记  |
| 875 | 张滇   | 110108196307300xxx | 59,886 | 已登记  |
| 876 | 侯廷德  | 110104196308100xxx | 59,725 | 已登记  |
| 877 | 安颖   | 110104197307110xxx | 59,705 | 已登记  |
| 878 | 李蕊   | 110224197406024xxx | 59,689 | 已登记  |
| 879 | 隋淑梅  | 110108197001261xxx | 59,647 | 已登记  |
| 880 | 宋江臣  | 110104680318xxx    | 59,572 | 已登记  |
| 881 | 王京芝  | 110229580806xxx    | 59,393 | 已登记  |
| 882 | 李香玲  | 110103195705200xxx | 59,386 | 已登记  |
| 883 | 于美云  | 110104195801151xxx | 59,365 | 已登记  |
| 884 | 王艳红  | 110105197302200xxx | 59,290 | 已登记  |
| 885 | 魏武中  | 610113197303312xxx | 59,235 | 已登记  |
| 886 | 刘芳   | 110101197112284xxx | 58,516 | 已登记  |
| 887 | 莫春红  | 110102196805190xxx | 58,516 | 已登记  |
| 888 | 李文英  | 110103196707191xxx | 58,359 | 已登记  |
| 889 | 李洪芬  | 110103600201xxx    | 58,208 | 已登记  |
| 890 | 魏宗敏  | 110104197101290xxx | 58,191 | 已登记  |
| 891 | 庄艳   | 110105197308165xxx | 58,064 | 已登记  |
| 892 | 苏玉波  | 110105197109025xxx | 58,064 | 已登记  |
| 893 | 彭凯   | 110102195412201xxx | 57,905 | 已登记  |
| 894 | 赵晓棣  | 110102197211183xxx | 57,847 | 已登记  |
| 895 | 肖艳芳  | 110104196408031xxx | 57,559 | 已登记  |
| 896 | 徐峻   | 110105197305301xxx | 57,445 | 已登记  |
| 897 | 王衡   | 110104680127xxx    | 57,438 | 已登记  |
| 898 | 王钧   | 110101197405281xxx | 57,397 | 已登记  |

| 序号  | 股东名称 | 身份证号               | 股份数    | 登记情况 |
|-----|------|--------------------|--------|------|
| 899 | 张艳茹  | 110108196911114xxx | 57,351 | 已登记  |
| 900 | 杜红兵  | 110104196802262xxx | 57,314 | 已登记  |
| 901 | 冯丛梅  | 110102700329xxx    | 57,304 | 已登记  |
| 902 | 马天   | 110102197001273xxx | 57,007 | 已登记  |
| 903 | 张杰   | 110104197811030xxx | 56,960 | 已登记  |
| 904 | 方芳   | 110104197110302xxx | 56,959 | 已登记  |
| 905 | 戴冬   | 110105196212262xxx | 56,938 | 已登记  |
| 906 | 车苹   | 110105197301036xxx | 56,801 | 已登记  |
| 907 | 张青   | 110108196910308xxx | 56,717 | 已登记  |
| 908 | 张丽军  | 110107197201050xxx | 56,602 | 已登记  |
| 909 | 沙玉家  | 110104195711051xxx | 56,540 | 已登记  |
| 910 | 许金凤  | 110109196601210xxx | 56,540 | 已登记  |
| 911 | 王强   | 110108197408191xxx | 56,270 | 已登记  |
| 912 | 杨新华  | 110106690329xxx    | 56,168 | 已登记  |
| 913 | 杨改云  | 110106196809121xxx | 56,128 | 已登记  |
| 914 | 迈雅娟  | 110103197401081xxx | 56,128 | 已登记  |
| 915 | 张洁   | 110108197506110xxx | 56,032 | 已登记  |
| 916 | 罗建华  | 110108196301086xxx | 56,032 | 已登记  |
| 917 | 郑文彬  | 110103197209241xxx | 56,030 | 已登记  |
| 918 | 安兆云  | 110223197005303xxx | 55,972 | 已登记  |
| 919 | 许益华  | 610102197304290xxx | 55,970 | 已登记  |
| 920 | 周慎之  | 110101196001234xxx | 55,969 | 已登记  |
| 921 | 郭学敏  | 110105195208035xxx | 55,968 | 已登记  |
| 922 | 汪连芳  | 110108196301152xxx | 55,781 | 已登记  |
| 923 | 王爱泽  | 110108196608234xxx | 55,781 | 已登记  |
| 924 | 朱旭   | 110102197406170xxx | 55,781 | 已登记  |
| 925 | 王学森  | 110103196005170xxx | 55,775 | 已登记  |
| 926 | 纪永久  | 110104195705041xxx | 55,762 | 已登记  |
| 927 | 金道二  | 110102195410071xxx | 55,748 | 已登记  |



| 序号  | 股东名称 | 身份证号               | 股份数    | 登记情况 |
|-----|------|--------------------|--------|------|
| 928 | 马晟楠  | 110101197409123xxx | 55,720 | 已登记  |
| 929 | 付淑芳  | 110105196901051xxx | 55,692 | 已登记  |
| 930 | 杨海燕  | 110108690922xxx    | 55,643 | 已登记  |
| 931 | 吕晨阳  | 110101197102120xxx | 55,531 | 已登记  |
| 932 | 郭峥   | 110108197109283xxx | 55,480 | 已登记  |
| 933 | 段桂英  | 110104196005212xxx | 55,374 | 已登记  |
| 934 | 崔勇浩  | 110108196502166xxx | 55,281 | 已登记  |
| 935 | 刘佩华  | 110105197202011xxx | 55,246 | 已登记  |
| 936 | 杨立虹  | 110101195606161xxx | 55,160 | 已登记  |
| 937 | 郝凤兰  | 110104196407202xxx | 55,148 | 已登记  |
| 938 | 温建君  | 110105197101220xxx | 55,119 | 已登记  |
| 939 | 商杰   | 110101197003121xxx | 55,119 | 已登记  |
| 940 | 齐庆云  | 110105196804012xxx | 55,119 | 已登记  |
| 941 | 张晔   | 110108197001282xxx | 54,978 | 已登记  |
| 942 | 王和荣  | 110108196805316xxx | 54,948 | 已登记  |
| 943 | 王涛   | 110109196905030xxx | 54,948 | 已登记  |
| 944 | 张世栋  | 110102195511241xxx | 54,903 | 已登记  |
| 945 | 吴红莉  | 110108196809110xxx | 54,808 | 已登记  |
| 946 | 高振铎  | 110102195802231xxx | 54,801 | 已登记  |
| 947 | 韩景芳  | 110103196210290xxx | 54,765 | 已登记  |
| 948 | 魏兰平  | 110103196807250xxx | 54,757 | 已登记  |
| 949 | 刘媛媛  | 110101197309090xxx | 54,602 | 已登记  |
| 950 | 夏远洋  | 310107197708026xxx | 54,581 | 已登记  |
| 951 | 韩国泉  | 110106197110184xxx | 54,492 | 已登记  |
| 952 | 吴立群  | 110105196610220xxx | 54,449 | 已登记  |
| 953 | 陈志敏  | 110104196405052xxx | 54,351 | 已登记  |
| 954 | 齐维江  | 110104670423xxx    | 54,248 | 已登记  |
| 955 | 杨扬   | 110108197502129xxx | 54,121 | 已登记  |
| 956 | 刘红   | 110102197207083xxx | 54,009 | 已登记  |

| 序号  | 股东名称 | 身份证号               | 股份数    | 登记情况 |
|-----|------|--------------------|--------|------|
| 957 | 王雷   | 110106196702094xxx | 53,993 | 已登记  |
| 958 | 郭惠萍  | 110101196309053xxx | 53,936 | 已登记  |
| 959 | 刘剡   | 110106196207182xxx | 53,885 | 已登记  |
| 960 | 杨颺   | 110105197003300xxx | 53,885 | 已登记  |
| 961 | 苏桢   | 110105195801280xxx | 53,776 | 已登记  |
| 962 | 董秀华  | 110103196301290xxx | 53,776 | 已登记  |
| 963 | 郝俊京  | 110102196204221xxx | 53,484 | 已登记  |
| 964 | 马蕴逸  | 110101197305272xxx | 53,483 | 已登记  |
| 965 | 张丽萍  | 110105196512031xxx | 53,380 | 已登记  |
| 966 | 蔡祺   | 110101197310041xxx | 53,380 | 已登记  |
| 967 | 张晓意  | 110108196811084xxx | 53,276 | 已登记  |
| 968 | 王新   | 110108197601103xxx | 53,235 | 已登记  |
| 969 | 刘素勤  | 110103197512271xxx | 53,235 | 已登记  |
| 970 | 孔云   | 110108197011102xxx | 53,235 | 已登记  |
| 971 | 张雪克  | 110103197511231xxx | 53,235 | 已登记  |
| 972 | 苏永   | 110105197309141xxx | 53,145 | 已登记  |
| 973 | 高丽红  | 110105196610295xxx | 53,062 | 已登记  |
| 974 | 邱强   | 110108195910274xxx | 53,024 | 已登记  |
| 975 | 张军   | 110106197304170xxx | 52,974 | 已登记  |
| 976 | 韩梅   | 110108197306140xxx | 52,924 | 已登记  |
| 977 | 范云燕  | 110101197606052xxx | 52,735 | 已登记  |
| 978 | 刘谦   | 110105197101036xxx | 52,676 | 已登记  |
| 979 | 李熙秋  | 110108196109240xxx | 52,540 | 已登记  |
| 980 | 郭春艳  | 110103197303211xxx | 52,492 | 已登记  |
| 981 | 江雁   | 110106195708042xxx | 52,427 | 已登记  |
| 982 | 赵伟   | 110105196903220xxx | 52,210 | 已登记  |
| 983 | 汪春红  | 110103197205140xxx | 52,149 | 已登记  |
| 984 | 薛秀琴  | 110105196001172xxx | 52,148 | 已登记  |
| 985 | 曹小京  | 110108196901256xxx | 52,091 | 已登记  |

| 序号   | 股东名称 | 身份证号               | 股份数    | 登记情况 |
|------|------|--------------------|--------|------|
| 986  | 郑金凤  | 110104195712151xxx | 51,520 | 已登记  |
| 987  | 曹岩   | 110102196701081xxx | 51,437 | 已登记  |
| 988  | 王志勇  | 110101196112271xxx | 51,437 | 已登记  |
| 989  | 陈彦征  | 110104720204xxx    | 51,287 | 已登记  |
| 990  | 朱新辉  | 110107197106042xxx | 51,143 | 已登记  |
| 991  | 刘红   | 110108197008222xxx | 51,100 | 已登记  |
| 992  | 李雅玮  | 110108196902101xxx | 51,051 | 已登记  |
| 993  | 王欣   | 110105197510301xxx | 51,001 | 已登记  |
| 994  | 李静   | 120224197207080xxx | 51,000 | 已登记  |
| 995  | 余鑫   | 110101197712094xxx | 51,000 | 已登记  |
| 996  | 冯俊芳  | 110109195905150xxx | 51,000 | 已登记  |
| 997  | 闫晶   | 110103197401040xxx | 50,939 | 已登记  |
| 998  | 刘小梅  | 110102196309261xxx | 50,936 | 已登记  |
| 999  | 杨田   | 110102197401240xxx | 50,936 | 已登记  |
| 1000 | 刘双   | 110104196311290xxx | 50,936 | 已登记  |
| 1001 | 曲静   | 110103196211031xxx | 50,936 | 已登记  |
| 1002 | 鄢新   | 110103196407291xxx | 50,936 | 已登记  |
| 1003 | 陶煜   | 110101197012250xxx | 50,875 | 已登记  |
| 1004 | 刘旭   | 110105196704061xxx | 50,875 | 已登记  |
| 1005 | 梁一新  | 110105197404010xxx | 50,833 | 已登记  |
| 1006 | 郑青   | 110102197304040xxx | 50,823 | 已登记  |
| 1007 | 赵红   | 110103196901141xxx | 50,810 | 已登记  |
| 1008 | 官立红  | 110102196111060xxx | 50,781 | 已登记  |
| 1009 | 王英   | 110102195208020xxx | 50,781 | 已登记  |
| 1010 | 才颖   | 110108197012192xxx | 50,587 | 已登记  |
| 1011 | 邓海东  | 110102197612152xxx | 50,500 | 已登记  |
| 1012 | 韩巍   | 110102197508070xxx | 50,498 | 已登记  |
| 1013 | 任书旺  | 110104195601292xxx | 50,414 | 已登记  |
| 1014 | 赵连丰  | 110107196812100xxx | 50,378 | 已登记  |

| 序号   | 股东名称 | 身份证号               | 股份数    | 登记情况 |
|------|------|--------------------|--------|------|
| 1015 | 王宝娟  | 110108196401011xxx | 50,298 | 已登记  |
| 1016 | 聂永晖  | 110108197008292xxx | 50,245 | 已登记  |
| 1017 | 王耀   | 120108196307231xxx | 50,000 | 已登记  |
| 1018 | 张健   | 120104195811252xxx | 50,000 | 已登记  |
| 1019 | 宋国锋  | 410322197510096xxx | 50,000 | 已登记  |
| 1020 | 殷红玉  | 110109198011230xxx | 50,000 | 已登记  |
| 1021 | 胡宝全  | 110104196306112xxx | 50,000 | 已登记  |
| 1022 | 邢洪旺  | 220102196904304xxx | 50,000 | 已登记  |
| 1023 | 尹靓   | 110102196312262xxx | 49,871 | 已登记  |
| 1024 | 潘琦   | 110104195211250xxx | 49,833 | 已登记  |
| 1025 | 杨红   | 110223196905010xxx | 49,733 | 已登记  |
| 1026 | 刘小冬  | 110106197601194xxx | 49,602 | 已登记  |
| 1027 | 房芳   | 110102197603140xxx | 49,602 | 已登记  |
| 1028 | 闵强   | 110102196901311xxx | 49,602 | 已登记  |
| 1029 | 章雁纓  | 110106197510193xxx | 49,602 | 已登记  |
| 1030 | 张捷   | 110102197003081xxx | 49,316 | 已登记  |
| 1031 | 徐瑗   | 110101196406200xxx | 49,316 | 已登记  |
| 1032 | 李睿   | 110104196807252xxx | 49,316 | 已登记  |
| 1033 | 王武   | 110102196911051xxx | 49,177 | 已登记  |
| 1034 | 周北华  | 110106640126xxx    | 49,147 | 已登记  |
| 1035 | 田爱丽  | 110104196207190xxx | 48,982 | 已登记  |
| 1036 | 洪钧   | 110108197101023xxx | 48,939 | 已登记  |
| 1037 | 高澍   | 110102197307190xxx | 48,899 | 已登记  |
| 1038 | 史伟东  | 110103197005241xxx | 48,889 | 已登记  |
| 1039 | 陈亚苏  | 110107197603243xxx | 48,754 | 已登记  |
| 1040 | 韩小冬  | 110102621108xxx    | 48,703 | 已登记  |
| 1041 | 郭建红  | 110106196611184xxx | 48,489 | 已登记  |
| 1042 | 刘月英  | 110108196311100xxx | 48,451 | 已登记  |
| 1043 | 于迅   | 110101197009232xxx | 48,360 | 已登记  |

| 序号   | 股东名称 | 身份证号               | 股份数    | 登记情况 |
|------|------|--------------------|--------|------|
| 1044 | 管悦   | 110102197605311xxx | 48,329 | 已登记  |
| 1045 | 李金平  | 110104195311060xxx | 48,329 | 已登记  |
| 1046 | 叶晴   | 110105197408314xxx | 48,235 | 已登记  |
| 1047 | 孙源   | 230105197307061xxx | 48,235 | 已登记  |
| 1048 | 张志学  | 110222197411156xxx | 48,235 | 已登记  |
| 1049 | 杨华   | 110228197004162xxx | 48,235 | 已登记  |
| 1050 | 马阅春  | 110107196812170xxx | 48,235 | 已登记  |
| 1051 | 刘文静  | 110104196604100xxx | 48,194 | 已登记  |
| 1052 | 向红   | 110108196901263xxx | 48,167 | 已登记  |
| 1053 | 王祥坤  | 110101197311080xxx | 48,046 | 已登记  |
| 1054 | 唐京存  | 110107197403120xxx | 48,024 | 已登记  |
| 1055 | 王萍   | 110221197007315xxx | 48,016 | 已登记  |
| 1056 | 王兵   | 110108197206274xxx | 48,016 | 已登记  |
| 1057 | 唐军   | 110102196709010xxx | 47,662 | 已登记  |
| 1058 | 李春钟  | 110102197012150xxx | 47,586 | 已登记  |
| 1059 | 何莉勤  | 110108196606261xxx | 47,410 | 已登记  |
| 1060 | 白琳   | 110102196902213xxx | 47,405 | 已登记  |
| 1061 | 梁志红  | 110104197008230xxx | 47,405 | 已登记  |
| 1062 | 张勇   | 110102196609270xxx | 47,405 | 已登记  |
| 1063 | 胡玮   | 110102197103233xxx | 47,267 | 已登记  |
| 1064 | 吕素云  | 110101196703081xxx | 47,116 | 已登记  |
| 1065 | 周宝玲  | 110105196505091xxx | 47,116 | 已登记  |
| 1066 | 张红   | 110101196605242xxx | 47,116 | 已登记  |
| 1067 | 董宗柱  | 110104196001080xxx | 47,097 | 已登记  |
| 1068 | 高文晶  | 110102197302192xxx | 47,069 | 已登记  |
| 1069 | 王晨暄  | 110105197312276xxx | 47,054 | 已登记  |
| 1070 | 田秀云  | 110105196304190xxx | 47,048 | 已登记  |
| 1071 | 刘洁   | 110108197208160xxx | 47,016 | 已登记  |
| 1072 | 傅志宏  | 110103196805311xxx | 46,989 | 已登记  |

| 序号   | 股东名称 | 身份证号               | 股份数    | 登记情况 |
|------|------|--------------------|--------|------|
| 1073 | 郭杰   | 110103196908030xxx | 46,989 | 已登记  |
| 1074 | 孙建民  | 110106197306300xxx | 46,989 | 已登记  |
| 1075 | 冯静   | 110105195610032xxx | 46,958 | 已登记  |
| 1076 | 李加   | 110102711110xxx    | 46,958 | 已登记  |
| 1077 | 刘鹏心  | 110108197407231xxx | 46,910 | 已登记  |
| 1078 | 樊建荣  | 110103197304101xxx | 46,893 | 已登记  |
| 1079 | 乔春兰  | 110101196710271xxx | 46,637 | 已登记  |
| 1080 | 宁巨良  | 110106197402054xxx | 46,617 | 已登记  |
| 1081 | 姜宇   | 110108197306133xxx | 46,549 | 已登记  |
| 1082 | 刘佳欣  | 110104196907062xxx | 46,417 | 已登记  |
| 1083 | 杨岭   | 110108197408313xxx | 46,353 | 已登记  |
| 1084 | 李彤   | 110102196311271xxx | 46,173 | 已登记  |
| 1085 | 张有兴  | 110104197003192xxx | 46,172 | 已登记  |
| 1086 | 高振远  | 110108197405170xxx | 46,106 | 已登记  |
| 1087 | 肖燕丽  | 110101195801103xxx | 46,043 | 已登记  |
| 1088 | 王热风  | 150204197008021xxx | 46,001 | 已登记  |
| 1089 | 李岩   | 110108197704214xxx | 46,000 | 已登记  |
| 1090 | 唐银华  | 342531197703030xxx | 46,000 | 已登记  |
| 1091 | 马振宇  | 110103197612xxx    | 46,000 | 已登记  |
| 1092 | 梁宇   | 110108770510xxx    | 46,000 | 已登记  |
| 1093 | 张秀英  | 110108196210198xxx | 45,929 | 已登记  |
| 1094 | 孟繁荣  | 110102195907312xxx | 45,842 | 已登记  |
| 1095 | 张亚梅  | 110103196403260xxx | 45,842 | 已登记  |
| 1096 | 杨光   | 110109196802290xxx | 45,842 | 已登记  |
| 1097 | 刘阳   | 110221196903187xxx | 45,842 | 已登记  |
| 1098 | 迟光宇  | 110224197212160xxx | 45,820 | 已登记  |
| 1099 | 梁庆华  | 110108197010017xxx | 45,820 | 已登记  |
| 1100 | 张美琪  | 110101195610181xxx | 45,786 | 已登记  |
| 1101 | 刘戈   | 110105197408096xxx | 45,785 | 已登记  |

| 序号   | 股东名称 | 身份证号               | 股份数    | 登记情况 |
|------|------|--------------------|--------|------|
| 1102 | 高倩   | 110101197502243xxx | 45,784 | 已登记  |
| 1103 | 赵君实  | 110105195208271xxx | 45,784 | 已登记  |
| 1104 | 王春霞  | 110104196206142xxx | 45,784 | 已登记  |
| 1105 | 刘京丽  | 110105197107xxx    | 45,783 | 已登记  |
| 1106 | 刘卫   | 110104195611160xxx | 45,783 | 已登记  |
| 1107 | 陈光   | 110101197110124xxx | 45,781 | 已登记  |
| 1108 | 崔立   | 110104196111260xxx | 45,781 | 已登记  |
| 1109 | 马丽   | 110101196303135xxx | 45,781 | 已登记  |
| 1110 | 吴文杰  | 110108197103154xxx | 45,781 | 已登记  |
| 1111 | 许有利  | 110105196812092xxx | 45,781 | 已登记  |
| 1112 | 焦静波  | 110223197501201xxx | 45,781 | 已登记  |
| 1113 | 周弘晔  | 110108197410203xxx | 45,781 | 已登记  |
| 1114 | 赵靖   | 110102700117xxx    | 45,781 | 已登记  |
| 1115 | 赵琳   | 110103197606271xxx | 45,781 | 已登记  |
| 1116 | 傅力敏  | 110108195702274xxx | 45,781 | 已登记  |
| 1117 | 舒健   | 110101197504182xxx | 45,781 | 已登记  |
| 1118 | 韩永明  | 110102195304030xxx | 45,781 | 已登记  |
| 1119 | 危庶华  | 110107196903250xxx | 45,781 | 已登记  |
| 1120 | 杨屹峰  | 110108197402114xxx | 45,781 | 已登记  |
| 1121 | 赵雨生  | 110104196404161xxx | 45,781 | 已登记  |
| 1122 | 胡建华  | 110105197602130xxx | 45,781 | 已登记  |
| 1123 | 房泽林  | 110103196203310xxx | 45,781 | 已登记  |
| 1124 | 冯振立  | 110106196301170xxx | 45,781 | 已登记  |
| 1125 | 袁久红  | 110108196488096xxx | 45,781 | 已登记  |
| 1126 | 宋林   | 231026197110146xxx | 45,781 | 已登记  |
| 1127 | 陈燕来  | 110103197511280xxx | 45,781 | 已登记  |
| 1128 | 秦龙   | 110102197110161xxx | 45,781 | 已登记  |
| 1129 | 牛雅娟  | 110105197404030xxx | 45,781 | 已登记  |
| 1130 | 杜玉敏  | 110106196707260xxx | 45,781 | 已登记  |

| 序号   | 股东名称 | 身份证号               | 股份数    | 登记情况 |
|------|------|--------------------|--------|------|
| 1131 | 方建刚  | 110108195811145xxx | 45,781 | 已登记  |
| 1132 | 孙璜   | 110105197206066xxx | 45,781 | 已登记  |
| 1133 | 姚杰   | 110103197204010xxx | 45,781 | 已登记  |
| 1134 | 齐小东  | 110228197305020xxx | 45,781 | 已登记  |
| 1135 | 苏旭   | 110108197312314xxx | 45,781 | 已登记  |
| 1136 | 李娜   | 110101197410093xxx | 45,781 | 已登记  |
| 1137 | 续红焰  | 140402197107172xxx | 45,781 | 已登记  |
| 1138 | 张新军  | 110107196809160xxx | 45,781 | 已登记  |
| 1139 | 高亚琳  | 110108197304032xxx | 45,626 | 已登记  |
| 1140 | 李辉   | 110103197310260xxx | 45,530 | 已登记  |
| 1141 | 刘甫夏  | 110104195907280xxx | 45,493 | 已登记  |
| 1142 | 白毅   | 110106197004234xxx | 45,483 | 已登记  |
| 1143 | 葛秀兰  | 110106196212090xxx | 45,475 | 已登记  |
| 1144 | 高昇   | 110229195403040xxx | 45,473 | 已登记  |
| 1145 | 刘军   | 110102196506122xxx | 45,471 | 已登记  |
| 1146 | 吴芳蕊  | 110104197402272xxx | 45,469 | 已登记  |
| 1147 | 李健   | 110103197106151xxx | 45,469 | 已登记  |
| 1148 | 郭蔓   | 110102197305221xxx | 45,469 | 已登记  |
| 1149 | 周娟   | 110101197501051xxx | 45,468 | 已登记  |
| 1150 | 张莹   | 110108196302044xxx | 45,442 | 已登记  |
| 1151 | 岳海燕  | 110108197103065xxx | 45,299 | 已登记  |
| 1152 | 段非   | 110102196409060xxx | 45,281 | 已登记  |
| 1153 | 隆晓玲  | 110104196004110xxx | 45,229 | 已登记  |
| 1154 | 李雪梅  | 110103197206101xxx | 45,220 | 已登记  |
| 1155 | 郭江   | 110104740226xxx    | 45,220 | 已登记  |
| 1156 | 韩雪峰  | 110103197310280xxx | 45,220 | 已登记  |
| 1157 | 黄健民  | 110103195309040xxx | 45,127 | 已登记  |
| 1158 | 盛颖   | 110108197510076xxx | 45,064 | 已登记  |
| 1159 | 隆艳萍  | 110104196211170xxx | 44,925 | 已登记  |



| 序号   | 股东名称 | 身份证号               | 股份数    | 登记情况 |
|------|------|--------------------|--------|------|
| 1160 | 杨帆   | 110102197301190xxx | 44,923 | 已登记  |
| 1161 | 杨颖   | 110102197405143xxx | 44,923 | 已登记  |
| 1162 | 钟声   | 110108196408282xxx | 44,883 | 已登记  |
| 1163 | 杨兴凯  | 110103195605041xxx | 44,756 | 已登记  |
| 1164 | 马武仙  | 110102196111160xxx | 44,672 | 已登记  |
| 1165 | 贾力为  | 110108196303058xxx | 44,609 | 已登记  |
| 1166 | 马永虎  | 110104195909062xxx | 44,545 | 已登记  |
| 1167 | 张贇   | 110108195509284xxx | 44,509 | 已登记  |
| 1168 | 雒玉梅  | 110108196802100xxx | 44,390 | 已登记  |
| 1169 | 田芳   | 110106197204224xxx | 44,247 | 已登记  |
| 1170 | 韦粤   | 110104197311212xxx | 44,235 | 已登记  |
| 1171 | 闫萍   | 110104196706072xxx | 44,197 | 已登记  |
| 1172 | 刘博   | 110109198104235xxx | 44,000 | 已登记  |
| 1173 | 毛俊英  | 110102195902093xxx | 43,851 | 已登记  |
| 1174 | 王盛   | 110101197211053xxx | 43,833 | 已登记  |
| 1175 | 蒋文佳  | 110106195207043xxx | 43,669 | 已登记  |
| 1176 | 杨宇   | 110107197307120xxx | 43,372 | 已登记  |
| 1177 | 江毅   | 110103630909xxx    | 43,351 | 已登记  |
| 1178 | 王会珍  | 110101640405xxx    | 43,267 | 已登记  |
| 1179 | 赵建英  | 110108196904045xxx | 43,267 | 已登记  |
| 1180 | 马静   | 110105196903275xxx | 43,238 | 已登记  |
| 1181 | 唐国宏  | 110102196904241xxx | 43,236 | 已登记  |
| 1182 | 赵红   | 132826196902150xxx | 43,235 | 已登记  |
| 1183 | 赵明海  | 110105197602055xxx | 43,235 | 已登记  |
| 1184 | 贾莉莉  | 110106197503144xxx | 43,235 | 已登记  |
| 1185 | 刘佳   | 110102196901091xxx | 43,235 | 已登记  |
| 1186 | 张轶薇  | 110102197304121xxx | 43,235 | 已登记  |
| 1187 | 王京生  | 150102195012233xxx | 43,235 | 已登记  |
| 1188 | 鲍飞   | 110101197408014xxx | 43,235 | 已登记  |

| 序号   | 股东名称 | 身份证号               | 股份数    | 登记情况 |
|------|------|--------------------|--------|------|
| 1189 | 秦煜   | 110108197511065xxx | 43,235 | 已登记  |
| 1190 | 高颖   | 110105197201085xxx | 43,167 | 已登记  |
| 1191 | 范秋云  | 110101197409301xxx | 43,167 | 已登记  |
| 1192 | 刘晓明  | 110101196811074xxx | 43,082 | 已登记  |
| 1193 | 刘婧   | 110103197510200xxx | 43,048 | 已登记  |
| 1194 | 姜晶   | 110108196612144xxx | 43,004 | 已登记  |
| 1195 | 马素新  | 110101196802242xxx | 42,947 | 已登记  |
| 1196 | 易志云  | 110108196711035xxx | 42,928 | 已登记  |
| 1197 | 李贵荣  | 110108196107156xxx | 42,890 | 已登记  |
| 1198 | 孔繁莹  | 110106197312113xxx | 42,771 | 已登记  |
| 1199 | 黄睿智  | 110108197809264xxx | 42,700 | 已登记  |
| 1200 | 任树桂  | 110101195705092xxx | 42,596 | 已登记  |
| 1201 | 陈颖   | 110101710225xxx    | 42,559 | 已登记  |
| 1202 | 鲁芳   | 110104196708033xxx | 42,540 | 已登记  |
| 1203 | 刘玮   | 110106198205011xxx | 42,478 | 已登记  |
| 1204 | 于华   | 110107196707040xxx | 42,404 | 已登记  |
| 1205 | 王松   | 110108197008266xxx | 42,242 | 已登记  |
| 1206 | 沙洪涛  | 110107197102031xxx | 42,213 | 已登记  |
| 1207 | 黄卫平  | 110105197106145xxx | 42,181 | 已登记  |
| 1208 | 刘慧莉  | 110108197401186xxx | 42,128 | 已登记  |
| 1209 | 唐来英  | 110104196010061xxx | 42,025 | 已登记  |
| 1210 | 孙燕   | 110108197401220xxx | 42,023 | 已登记  |
| 1211 | 赵芑   | 110106197101163xxx | 41,999 | 已登记  |
| 1212 | 黄春生  | 110221197304100xxx | 41,983 | 已登记  |
| 1213 | 李素仙  | 110108650215xxx    | 41,961 | 已登记  |
| 1214 | 周新   | 110109197104100xxx | 41,914 | 已登记  |
| 1215 | 梅玲玲  | 110108196311083xxx | 41,914 | 已登记  |
| 1216 | 凌宁   | 110105197307232xxx | 41,905 | 已登记  |
| 1217 | 苑明   | 110104197309162xxx | 41,763 | 已登记  |

| 序号   | 股东名称 | 身份证号               | 股份数    | 登记情况 |
|------|------|--------------------|--------|------|
| 1218 | 王树杰  | 110223197212010xxx | 41,649 | 已登记  |
| 1219 | 齐学军  | 110105196806106xxx | 41,637 | 已登记  |
| 1220 | 宋昆   | 110105196711201xxx | 41,584 | 已登记  |
| 1221 | 李莹   | 110101197111284xxx | 41,581 | 已登记  |
| 1222 | 祝贺春  | 110105196009015xxx | 41,373 | 已登记  |
| 1223 | 裴春林  | 110101195401271xxx | 41,360 | 已登记  |
| 1224 | 尚成森  | 110108196606115xxx | 41,351 | 已登记  |
| 1225 | 李欣   | 110102196507151xxx | 41,339 | 已登记  |
| 1226 | 商春生  | 110101196310070xxx | 41,339 | 已登记  |
| 1227 | 孙伟   | 110222197401082xxx | 41,322 | 已登记  |
| 1228 | 梁瑞   | 110101196307220xxx | 41,135 | 已登记  |
| 1229 | 张晓红  | 110229196402200xxx | 41,050 | 已登记  |
| 1230 | 徐静   | 110103195502021xxx | 41,002 | 已登记  |
| 1231 | 吴洁   | 110101196210024xxx | 41,002 | 已登记  |
| 1232 | 于文强  | 110103195408231xxx | 41,001 | 已登记  |
| 1233 | 俞涓   | 110104196502112xxx | 41,001 | 已登记  |
| 1234 | 刘海燕  | 110104196405280xxx | 41,001 | 已登记  |
| 1235 | 邵鼎新  | 110102196712100xxx | 41,001 | 已登记  |
| 1236 | 刘玉华  | 110104195608281xxx | 41,001 | 已登记  |
| 1237 | 叶蓁   | 110102196312232xxx | 41,001 | 已登记  |
| 1238 | 崔治芬  | 110103196502021xxx | 41,001 | 已登记  |
| 1239 | 李菁   | 110108197105083xxx | 41,001 | 已登记  |
| 1240 | 赵通凯  | 110102590116xxx    | 41,001 | 已登记  |
| 1241 | 刘燕   | 110104197106171xxx | 41,000 | 已登记  |
| 1242 | 杨俊彩  | 130105196511192xxx | 41,000 | 已登记  |
| 1243 | 李宁   | 110101197502194xxx | 41,000 | 已登记  |
| 1244 | 郑小菊  | 110228196503190xxx | 41,000 | 已登记  |
| 1245 | 石一峰  | 110223197109010xxx | 41,000 | 已登记  |
| 1246 | 王惠荣  | 110102195910033xxx | 41,000 | 已登记  |

| 序号   | 股东名称 | 身份证号               | 股份数    | 登记情况 |
|------|------|--------------------|--------|------|
| 1247 | 程界晶  | 110108196807113xxx | 41,000 | 已登记  |
| 1248 | 韩秀利  | 110106196203020xxx | 41,000 | 已登记  |
| 1249 | 杨志坚  | 110108196408176xxx | 41,000 | 已登记  |
| 1250 | 刘刚   | 110108196705248xxx | 41,000 | 已登记  |
| 1251 | 卢自习  | 110109195808030xxx | 41,000 | 已登记  |
| 1252 | 连捷   | 110104196109043xxx | 40,963 | 已登记  |
| 1253 | 黄玲萍  | 110102196004091xxx | 40,963 | 已登记  |
| 1254 | 张燕婴  | 110105197306195xxx | 40,862 | 已登记  |
| 1255 | 杨京云  | 110105197203165xxx | 40,862 | 已登记  |
| 1256 | 王存   | 110101197403150xxx | 40,862 | 已登记  |
| 1257 | 王延宁  | 110105197504146xxx | 40,862 | 已登记  |
| 1258 | 王庆   | 110108700917xxx    | 40,781 | 已登记  |
| 1259 | 秦跃香  | 110104196310122xxx | 40,778 | 已登记  |
| 1260 | 康一平  | 110108197107113xxx | 40,758 | 已登记  |
| 1261 | 吕燕昭  | 110102196301182xxx | 40,750 | 已登记  |
| 1262 | 郭建华  | 110106196110222xxx | 40,749 | 已登记  |
| 1263 | 朱泽华  | 110102197602100xxx | 40,749 | 已登记  |
| 1264 | 张立平  | 110104196001193xxx | 40,749 | 已登记  |
| 1265 | 王京苓  | 110104196312120xxx | 40,749 | 已登记  |
| 1266 | 刘彦华  | 110104196112141xxx | 40,749 | 已登记  |
| 1267 | 席思洁  | 110103196104271xxx | 40,749 | 已登记  |
| 1268 | 乔连新  | 110106195801242xxx | 40,749 | 已登记  |
| 1269 | 牟秋虹  | 110103197308080xxx | 40,749 | 已登记  |
| 1270 | 李小华  | 110103195403290xxx | 40,749 | 已登记  |
| 1271 | 周迪   | 110101196912171xxx | 40,667 | 已登记  |
| 1272 | 樊瑾   | 110103197702051xxx | 40,667 | 已登记  |
| 1273 | 陈廷松  | 110108197412044xxx | 40,648 | 已登记  |
| 1274 | 相玉林  | 110106196603014xxx | 40,637 | 已登记  |
| 1275 | 计爱军  | 110104196810242xxx | 40,625 | 已登记  |

| 序号   | 股东名称 | 身份证号               | 股份数    | 登记情况 |
|------|------|--------------------|--------|------|
| 1276 | 刘越利  | 110104195807252xxx | 40,500 | 已登记  |
| 1277 | 霍毅   | 110104196711203xxx | 40,478 | 已登记  |
| 1278 | 王金凤  | 110104196108132xxx | 40,375 | 已登记  |
| 1279 | 田斌   | 110104197402010xxx | 40,375 | 已登记  |
| 1280 | 席立斌  | 110103197408110xxx | 40,375 | 已登记  |
| 1281 | 胡俊荣  | 110221967110052xxx | 40,375 | 已登记  |
| 1282 | 刘燕   | 110101196411293xxx | 40,375 | 已登记  |
| 1283 | 王玲玲  | 110108197111126xxx | 40,375 | 已登记  |
| 1284 | 康春芳  | 110101195907191xxx | 40,374 | 已登记  |
| 1285 | 林权   | 110104195705102xxx | 40,373 | 已登记  |
| 1286 | 刘英   | 110106196809040xxx | 40,303 | 已登记  |
| 1287 | 孙强   | 110105197407081xxx | 40,281 | 已登记  |
| 1288 | 边宏伟  | 222402196909280xxx | 40,000 | 已登记  |
| 1289 | 韩阳   | 110105196901012xxx | 40,000 | 已登记  |
| 1290 | 王忠   | 110102196101271xxx | 40,000 | 已登记  |
| 1291 | 吴宝国  | 110224196610265xxx | 40,000 | 已登记  |
| 1292 | 翁馨   | 110223196412xxx    | 40,000 | 已登记  |
| 1293 | 赵华   | 340103196503253xxx | 40,000 | 已登记  |
| 1294 | 朱玉凤  | 110105197212136xxx | 39,934 | 已登记  |
| 1295 | 刘薇   | 110106196808153xxx | 39,777 | 已登记  |
| 1296 | 浦埜   | 110101730317xxx    | 39,740 | 已登记  |
| 1297 | 方海东  | 110102197012153xxx | 39,576 | 已登记  |
| 1298 | 姜新   | 110101196104112xxx | 39,528 | 已登记  |
| 1299 | 刘江虹  | 110108197004166xxx | 39,506 | 已登记  |
| 1300 | 郭兰英  | 110228196901052xxx | 39,477 | 已登记  |
| 1301 | 傅冲   | 110105197103041xxx | 39,462 | 已登记  |
| 1302 | 梁娟   | 110101196110240xxx | 39,135 | 已登记  |
| 1303 | 崔健民  | 110103196807030xxx | 39,102 | 已登记  |
| 1304 | 刘芳   | 110101197512214xxx | 39,102 | 已登记  |

| 序号   | 股东名称 | 身份证号               | 股份数    | 登记情况 |
|------|------|--------------------|--------|------|
| 1305 | 贾莲莲  | 110223196903141xxx | 39,102 | 已登记  |
| 1306 | 王微   | 110106197102113xxx | 39,102 | 已登记  |
| 1307 | 孙玉凤  | 110224197508150xxx | 39,102 | 已登记  |
| 1308 | 姜文智  | 110105196803132xxx | 39,102 | 已登记  |
| 1309 | 郑敏   | 110103197112271xxx | 39,068 | 已登记  |
| 1310 | 司平伟  | 110108197208236xxx | 39,064 | 已登记  |
| 1311 | 郑英   | 110108197311245xxx | 39,064 | 已登记  |
| 1312 | 张钧   | 110105681111xxx    | 38,879 | 已登记  |
| 1313 | 于鹏志  | 110105197205221xxx | 38,840 | 已登记  |
| 1314 | 张鸥   | 110103197311130xxx | 38,717 | 已登记  |
| 1315 | 贾宪章  | 110103196307071xxx | 38,716 | 已登记  |
| 1316 | 季永生  | 110104195604150xxx | 38,611 | 已登记  |
| 1317 | 刘国权  | 110101196605273xxx | 38,585 | 已登记  |
| 1318 | 孙淑琴  | 110106195611113xxx | 38,516 | 已登记  |
| 1319 | 孙桂芳  | 110104196312080xxx | 38,466 | 已登记  |
| 1320 | 王艺   | 110108197705220xxx | 38,351 | 已登记  |
| 1321 | 王利容  | 110101197305171xxx | 38,313 | 已登记  |
| 1322 | 赵艳   | 110105197206242xxx | 38,299 | 已登记  |
| 1323 | 李松   | 110108197602084xxx | 38,235 | 已登记  |
| 1324 | 顾弢   | 110102197401242xxx | 38,235 | 已登记  |
| 1325 | 明立松  | 110106197503123xxx | 38,235 | 已登记  |
| 1326 | 宋吉玉  | 110106196510020xxx | 38,235 | 已登记  |
| 1327 | 周国栋  | 110228197606150xxx | 38,235 | 已登记  |
| 1328 | 王向来  | 110227197403155xxx | 38,235 | 已登记  |
| 1329 | 郝燕敏  | 110102781005xxx    | 38,235 | 已登记  |
| 1330 | 张凯   | 110101197303121xxx | 38,203 | 已登记  |
| 1331 | 钱波   | 110104197108241xxx | 38,203 | 已登记  |
| 1332 | 李静   | 110104197502132xxx | 38,203 | 已登记  |
| 1333 | 李涛   | 110101197204013xxx | 38,203 | 已登记  |

| 序号   | 股东名称 | 身份证号               | 股份数    | 登记情况 |
|------|------|--------------------|--------|------|
| 1334 | 梁华庆  | 110108196604120xxx | 38,203 | 已登记  |
| 1335 | 赵建国  | 110109195803312xxx | 37,999 | 已登记  |
| 1336 | 贺丽伟  | 110229197101260xxx | 37,829 | 已登记  |
| 1337 | 李泽   | 110103196303040xxx | 37,829 | 已登记  |
| 1338 | 谢威   | 110102196811080xxx | 37,829 | 已登记  |
| 1339 | 赵立群  | 110106197005240xxx | 37,829 | 已登记  |
| 1340 | 栾京生  | 110108197204063xxx | 37,829 | 已登记  |
| 1341 | 周剑   | 110104196811231xxx | 37,828 | 已登记  |
| 1342 | 侯艳   | 231026197205275xxx | 37,735 | 已登记  |
| 1343 | 王宇   | 211202197604261xxx | 37,735 | 已登记  |
| 1344 | 邱瑞莹  | 110106197509064xxx | 37,735 | 已登记  |
| 1345 | 刘彦清  | 120106197010020xxx | 37,735 | 已登记  |
| 1346 | 宋磊   | 110108197409112xxx | 37,735 | 已登记  |
| 1347 | 李媛   | 110108197403186xxx | 37,694 | 已登记  |
| 1348 | 赵国庆  | 110103196810010xxx | 37,693 | 已登记  |
| 1349 | 于光辉  | 110106197405263xxx | 37,684 | 已登记  |
| 1350 | 王浩良  | 110108197002104xxx | 37,657 | 已登记  |
| 1351 | 边宁   | 110102197408281xxx | 37,601 | 已登记  |
| 1352 | 潘杰莉  | 110103196405250xxx | 37,448 | 已登记  |
| 1353 | 谢爱敏  | 110108196811302xxx | 37,412 | 已登记  |
| 1354 | 李长英  | 110102195307261xxx | 37,404 | 已登记  |
| 1355 | 朱洁红  | 110103196010231xxx | 37,272 | 已登记  |
| 1356 | 袁文鲁  | 110101195107152xxx | 37,246 | 已登记  |
| 1357 | 李玮   | 110108196811010xxx | 37,242 | 已登记  |
| 1358 | 陈宏郁  | 110102197307173xxx | 37,117 | 已登记  |
| 1359 | 李炜   | 110104196712290xxx | 37,117 | 已登记  |
| 1360 | 李婧   | 110103197304230xxx | 36,963 | 已登记  |
| 1361 | 蔡静   | 110105197409226xxx | 36,945 | 已登记  |
| 1362 | 张伟   | 110102196301211xxx | 36,877 | 已登记  |

| 序号   | 股东名称 | 身份证号               | 股份数    | 登记情况 |
|------|------|--------------------|--------|------|
| 1363 | 刘燕飞  | 110111197303080xxx | 36,863 | 已登记  |
| 1364 | 贾沛   | 110102197605271xxx | 36,555 | 已登记  |
| 1365 | 王保荣  | 110102196110230xxx | 36,533 | 已登记  |
| 1366 | 武凤园  | 110109197108210xxx | 36,484 | 已登记  |
| 1367 | 陈垒   | 110108196305196xxx | 36,484 | 已登记  |
| 1368 | 宋瑾   | 110102196301051xxx | 36,378 | 已登记  |
| 1369 | 张岩   | 110108196906279xxx | 36,273 | 已登记  |
| 1370 | 刘京   | 110105197012081xxx | 36,228 | 已登记  |
| 1371 | 张艳   | 110101197405192xxx | 36,228 | 已登记  |
| 1372 | 鲍建春  | 110108196202113xxx | 36,214 | 已登记  |
| 1373 | 贾宝葵  | 110108620924xxx    | 36,203 | 已登记  |
| 1374 | 王强   | 110108196205163xxx | 35,969 | 已登记  |
| 1375 | 任力勇  | 110105196211148xxx | 35,968 | 已登记  |
| 1376 | 孙晓民  | 110108197206xxx    | 35,889 | 已登记  |
| 1377 | 王宏娟  | 110108196212118xxx | 35,843 | 已登记  |
| 1378 | 靳双龙  | 110102195207250xxx | 35,781 | 已登记  |
| 1379 | 申健   | 110102197404130xxx | 35,755 | 已登记  |
| 1380 | 李志勇  | 110102197502121xxx | 35,755 | 已登记  |
| 1381 | 高波   | 110108197406305xxx | 35,657 | 已登记  |
| 1382 | 李敬然  | 110223197009043xxx | 35,655 | 已登记  |
| 1383 | 汪子涵  | 110102197710080xxx | 35,500 | 已登记  |
| 1384 | 张蕊   | 110102197503241xxx | 35,500 | 已登记  |
| 1385 | 李檬   | 130602197609170xxx | 35,500 | 已登记  |
| 1386 | 李扬   | 360111197812230xxx | 35,500 | 已登记  |
| 1387 | 唐一鸣  | 110102197912041xxx | 35,500 | 已登记  |
| 1388 | 陈蕾   | 110105197409215xxx | 35,500 | 已登记  |
| 1389 | 董斌   | 110103197701211xxx | 35,500 | 已登记  |
| 1390 | 关静   | 110102198005040xxx | 35,500 | 已登记  |
| 1391 | 陈媛   | 110104197902160xxx | 35,500 | 已登记  |



| 序号   | 股东名称 | 身份证号               | 股份数    | 登记情况 |
|------|------|--------------------|--------|------|
| 1392 | 周波   | 110228197811140xxx | 35,500 | 已登记  |
| 1393 | 孙小妹  | 110101197906081xxx | 35,500 | 已登记  |
| 1394 | 安鹏   | 110106197505152xxx | 35,500 | 已登记  |
| 1395 | 杨鸣   | 110222198008154xxx | 35,500 | 已登记  |
| 1396 | 李研   | 110105197803292xxx | 35,500 | 已登记  |
| 1397 | 王颖   | 110108791101xxx    | 35,500 | 已登记  |
| 1398 | 崔颖   | 110111197905038xxx | 35,500 | 已登记  |
| 1399 | 王静   | 110101197803050xxx | 35,500 | 已登记  |
| 1400 | 赵美君  | 110101197812172xxx | 35,500 | 已登记  |
| 1401 | 张改革  | 110106196904270xxx | 35,375 | 已登记  |
| 1402 | 刘长全  | 110108197008244xxx | 35,320 | 已登记  |
| 1403 | 孔彬   | 110105197401178xxx | 35,285 | 已登记  |
| 1404 | 田雪   | 110108197005036xxx | 35,285 | 已登记  |
| 1405 | 李安   | 110101197401090xxx | 35,284 | 已登记  |
| 1406 | 关雪莹  | 110105197201063xxx | 35,284 | 已登记  |
| 1407 | 刘颖   | 110105197405101xxx | 35,284 | 已登记  |
| 1408 | 梁春蓉  | 110108197202246xxx | 35,284 | 已登记  |
| 1409 | 舒畅   | 110101197310073xxx | 35,283 | 已登记  |
| 1410 | 王京涛  | 110101196707044xxx | 35,282 | 已登记  |
| 1411 | 李宏宇  | 110105197502042xxx | 35,281 | 已登记  |
| 1412 | 何兵   | 110102196811122xxx | 35,281 | 已登记  |
| 1413 | 朱平   | 110108196303205xxx | 35,281 | 已登记  |
| 1414 | 刘策   | 110102197311020xxx | 35,281 | 已登记  |
| 1415 | 孔祥利  | 110106197106190xxx | 35,281 | 已登记  |
| 1416 | 余增捷  | 110103197702251xxx | 35,281 | 已登记  |
| 1417 | 费千映  | 110105197505041xxx | 35,281 | 已登记  |
| 1418 | 肖颖   | 110104197507143xxx | 35,281 | 已登记  |
| 1419 | 郝磊   | 110107197501151xxx | 35,281 | 已登记  |
| 1420 | 李军   | 110107197110201xxx | 35,281 | 已登记  |

| 序号   | 股东名称 | 身份证号               | 股份数    | 登记情况 |
|------|------|--------------------|--------|------|
| 1421 | 吕恂   | 110102197005222xxx | 35,281 | 已登记  |
| 1422 | 李沛   | 110102196302123xxx | 35,281 | 已登记  |
| 1423 | 李大如  | 630102195906160xxx | 35,281 | 已登记  |
| 1424 | 牛梦群  | 110101195309133xxx | 35,281 | 已登记  |
| 1425 | 吴素芬  | 110102195509151xxx | 35,281 | 已登记  |
| 1426 | 张威   | 110104197503011xxx | 35,281 | 已登记  |
| 1427 | 王京   | 110101197411270xxx | 35,281 | 已登记  |
| 1428 | 成浩   | 110105197607195xxx | 35,281 | 已登记  |
| 1429 | 姚月婷  | 110105197409106xxx | 35,281 | 已登记  |
| 1430 | 刘小雷  | 110226197511283xxx | 35,281 | 已登记  |
| 1431 | 王家琳  | 110101195706014xxx | 35,281 | 已登记  |
| 1432 | 张爱军  | 110104196206110xxx | 35,281 | 已登记  |
| 1433 | 邵志强  | 110102197604051xxx | 35,281 | 已登记  |
| 1434 | 宋飞   | 110101197306094xxx | 35,281 | 已登记  |
| 1435 | 史小航  | 110101197007152xxx | 35,281 | 已登记  |
| 1436 | 李丹   | 110108197802282xxx | 35,281 | 已登记  |
| 1437 | 尹跃   | 110108197406242xxx | 35,281 | 已登记  |
| 1438 | 周静   | 110105197802061xxx | 35,281 | 已登记  |
| 1439 | 肖萍   | 110108196811146xxx | 35,281 | 已登记  |
| 1440 | 王丽云  | 110102196504291xxx | 35,281 | 已登记  |
| 1441 | 高莉   | 110108720914xxx    | 35,281 | 已登记  |
| 1442 | 刘文艳  | 110224197304131xxx | 35,281 | 已登记  |
| 1443 | 王京生  | 110105197511268xxx | 35,281 | 已登记  |
| 1444 | 吴强   | 110108197411285xxx | 35,281 | 已登记  |
| 1445 | 宁菁   | 110102197410211xxx | 35,281 | 已登记  |
| 1446 | 何晓兰  | 110102196105141xxx | 35,281 | 已登记  |
| 1447 | 刘峥   | 110101690227xxx    | 35,166 | 已登记  |
| 1448 | 郭勇   | 110108197410172xxx | 34,978 | 已登记  |
| 1449 | 崔延玲  | 110102719406061xxx | 34,808 | 已登记  |

| 序号   | 股东名称 | 身份证号               | 股份数    | 登记情况 |
|------|------|--------------------|--------|------|
| 1450 | 郎景峰  | 110106196906030xxx | 34,763 | 已登记  |
| 1451 | 高洪秋  | 110103196209140xxx | 34,695 | 已登记  |
| 1452 | 曹玉生  | 110223670811xxx    | 34,612 | 已登记  |
| 1453 | 张研   | 110101197907271xxx | 34,500 | 已登记  |
| 1454 | 谢永红  | 110101195711203xxx | 34,383 | 已登记  |
| 1455 | 王春红  | 110103197105121xxx | 34,383 | 已登记  |
| 1456 | 韩玉海  | 110103195611291xxx | 34,320 | 已登记  |
| 1457 | 褚会颖  | 110108197408124xxx | 34,281 | 已登记  |
| 1458 | 祖清   | 110101196407261xxx | 34,184 | 已登记  |
| 1459 | 白兰亭  | 110108196005056xxx | 34,109 | 已登记  |
| 1460 | 魏建军  | 110101197412203xxx | 34,042 | 已登记  |
| 1461 | 张彩霞  | 110108196902276xxx | 33,819 | 已登记  |
| 1462 | 刘海鸥  | 110108196710266xxx | 33,819 | 已登记  |
| 1463 | 姚伯辰  | 110108197604255xxx | 33,819 | 已登记  |
| 1464 | 王薇   | 110102197110143xxx | 33,819 | 已登记  |
| 1465 | 高昂   | 110108196806288xxx | 33,819 | 已登记  |
| 1466 | 李利   | 110108197008166xxx | 33,819 | 已登记  |
| 1467 | 崔文红  | 110101196810072xxx | 33,746 | 已登记  |
| 1468 | 杜海彬  | 110108196906108xxx | 33,725 | 已登记  |
| 1469 | 张一平  | 110101196004202xxx | 33,470 | 已登记  |
| 1470 | 郭长义  | 110228660628xxx    | 33,422 | 已登记  |
| 1471 | 王凤雏  | 110103195812100xxx | 33,413 | 已登记  |
| 1472 | 周莉   | 110108197311041xxx | 33,174 | 已登记  |
| 1473 | 高柯   | 110102196003273xxx | 32,914 | 已登记  |
| 1474 | 崔猛   | 110105197309080xxx | 32,895 | 已登记  |
| 1475 | 费彬   | 110105197501205xxx | 32,895 | 已登记  |
| 1476 | 孙力元  | 110106196605130xxx | 32,739 | 已登记  |
| 1477 | 张晶   | 110108197511191xxx | 32,735 | 已登记  |
| 1478 | 辛创   | 110101197402210xxx | 32,735 | 已登记  |

| 序号   | 股东名称 | 身份证号               | 股份数    | 登记情况 |
|------|------|--------------------|--------|------|
| 1479 | 李鹏   | 110108197008206xxx | 32,735 | 已登记  |
| 1480 | 魏睿峰  | 110103197708171xxx | 32,735 | 已登记  |
| 1481 | 王雅平  | 110102660915xxx    | 32,735 | 已登记  |
| 1482 | 时震升  | 110107197701020xxx | 32,735 | 已登记  |
| 1483 | 王云燕  | 110107720830xxx    | 32,735 | 已登记  |
| 1484 | 李菁   | 110102197311061xxx | 32,735 | 已登记  |
| 1485 | 李凤琴  | 110106197305042xxx | 32,735 | 已登记  |
| 1486 | 赵世鹏  | 110105197606089xxx | 32,735 | 已登记  |
| 1487 | 杨泉   | 110102197702170xxx | 32,735 | 已登记  |
| 1488 | 王琦玲  | 360103196110070xxx | 32,735 | 已登记  |
| 1489 | 韩巍   | 110108197309175xxx | 32,735 | 已登记  |
| 1490 | 聂可加  | 110221197509115xxx | 32,735 | 已登记  |
| 1491 | 李立新  | 110223197005130xxx | 32,685 | 已登记  |
| 1492 | 张淑英  | 110105196502091xxx | 32,685 | 已登记  |
| 1493 | 刘炳纲  | 110108741119xxx    | 32,676 | 已登记  |
| 1494 | 杨光   | 110108197302136xxx | 32,676 | 已登记  |
| 1495 | 曹颖   | 220281197708210xxx | 32,597 | 已登记  |
| 1496 | 李淼   | 110104197606301xxx | 32,480 | 已登记  |
| 1497 | 柴林   | 110104196710232xxx | 32,345 | 已登记  |
| 1498 | 马林   | 110109196901120xxx | 32,262 | 已登记  |
| 1499 | 郭瑞梁  | 110108197210284xxx | 32,244 | 已登记  |
| 1500 | 王乃庆  | 110104196210011xxx | 32,230 | 已登记  |
| 1501 | 张洋洋  | 110108198411054xxx | 31,983 | 已登记  |
| 1502 | 陈乐   | 110105197306082xxx | 31,947 | 已登记  |
| 1503 | 简莉萍  | 110111197206220xxx | 31,937 | 已登记  |
| 1504 | 张福兴  | 110105195612240xxx | 31,933 | 已登记  |
| 1505 | 郁晓亮  | 110108197306303xxx | 31,903 | 已登记  |
| 1506 | 刘庆海  | 110102196907211xxx | 31,889 | 已登记  |
| 1507 | 李燕红  | 110101197004164xxx | 31,835 | 已登记  |

| 序号   | 股东名称 | 身份证号               | 股份数    | 登记情况 |
|------|------|--------------------|--------|------|
| 1508 | 安艳鲲  | 110108197103238xxx | 31,835 | 已登记  |
| 1509 | 沈汝楨  | 110102196002051xxx | 31,716 | 已登记  |
| 1510 | 谢英华  | 360122630322xxx    | 31,614 | 已登记  |
| 1511 | 闫绪彬  | 110102198110101xxx | 31,603 | 已登记  |
| 1512 | 任媛媛  | 110108197309084xxx | 31,404 | 已登记  |
| 1513 | 段锐   | 132801198006213xxx | 31,200 | 已登记  |
| 1514 | 韩旭   | 222424197802087xxx | 31,200 | 已登记  |
| 1515 | 孟令垠  | 110108196709092xxx | 31,173 | 已登记  |
| 1516 | 常秀华  | 110103195710241xxx | 30,875 | 已登记  |
| 1517 | 王景华  | 110107196803260xxx | 30,875 | 已登记  |
| 1518 | 郝大钧  | 110104195002023xxx | 30,875 | 已登记  |
| 1519 | 姚峰   | 110106197205112xxx | 30,781 | 已登记  |
| 1520 | 刘罡   | 110105196701050xxx | 30,781 | 已登记  |
| 1521 | 鄂丽云  | 110101196901144xxx | 30,763 | 已登记  |
| 1522 | 隋英   | 110108197407180xxx | 30,677 | 已登记  |
| 1523 | 单玫   | 110108196302182xxx | 30,648 | 已登记  |
| 1524 | 白利国  | 110108195407174xxx | 30,639 | 已登记  |
| 1525 | 崔福常  | 110102196902101xxx | 30,562 | 已登记  |
| 1526 | 王金凤  | 110103197702260xxx | 30,562 | 已登记  |
| 1527 | 范志静  | 110108670308xxx    | 30,562 | 已登记  |
| 1528 | 周淑凤  | 110102630317xxx    | 30,562 | 已登记  |
| 1529 | 陈俊云  | 110102620429xxx    | 30,562 | 已登记  |
| 1530 | 许国燕  | 110104196307291xxx | 30,562 | 已登记  |
| 1531 | 武建   | 110103197605120xxx | 30,562 | 已登记  |
| 1532 | 王海利  | 110101197206301xxx | 30,562 | 已登记  |
| 1533 | 宋艳   | 110105196902035xxx | 30,562 | 已登记  |
| 1534 | 赵梅   | 110105196805210xxx | 30,562 | 已登记  |
| 1535 | 王雪梅  | 110104196908062xxx | 30,562 | 已登记  |
| 1536 | 巴雪松  | 110108197207030xxx | 30,562 | 已登记  |

| 序号   | 股东名称 | 身份证号               | 股份数    | 登记情况 |
|------|------|--------------------|--------|------|
| 1537 | 王安毅  | 110105197306071xxx | 30,560 | 已登记  |
| 1538 | 侯田育  | 610103196911103xxx | 30,502 | 已登记  |
| 1539 | 施亚群  | 110103196809171xxx | 30,500 | 已登记  |
| 1540 | 盛连忠  | 110101196307281xxx | 30,500 | 已登记  |
| 1541 | 仇黎明  | 110223198106271xxx | 30,500 | 已登记  |
| 1542 | 刘树蓬  | 110102196210102xxx | 30,500 | 已登记  |
| 1543 | 黄欣   | 110106197605210xxx | 30,468 | 已登记  |
| 1544 | 陈琳   | 110108197605193xxx | 30,468 | 已登记  |
| 1545 | 王芮   | 110104197109193xxx | 30,464 | 已登记  |
| 1546 | 范屹   | 110103197008210xxx | 30,434 | 已登记  |
| 1547 | 郭玲   | 110106196406041xxx | 30,328 | 已登记  |
| 1548 | 薛俊峰  | 142726197707150xxx | 30,250 | 已登记  |
| 1549 | 陈强   | 110107197111131xxx | 30,227 | 已登记  |
| 1550 | 白焕荣  | 110101196303121xxx | 30,112 | 已登记  |
| 1551 | 苏宪江  | 110109196103250xxx | 30,112 | 已登记  |
| 1552 | 赵英杰  | 110104196802110xxx | 30,112 | 已登记  |
| 1553 | 张华   | 110222196307230xxx | 30,000 | 已登记  |
| 1554 | 赵玮   | 110104197005253xxx | 29,602 | 已登记  |
| 1555 | 李宝益  | 110225196808141xxx | 29,602 | 已登记  |
| 1556 | 康华   | 110102196304102xxx | 29,290 | 已登记  |
| 1557 | 薛建   | 110106197508033xxx | 29,196 | 已登记  |
| 1558 | 李宁   | 110108196503270xxx | 29,147 | 已登记  |
| 1559 | 赵素梅  | 110226660924xxx    | 29,147 | 已登记  |
| 1560 | 孙庆   | 110108197304062xxx | 29,147 | 已登记  |
| 1561 | 张蓓   | 110108197308073xxx | 29,147 | 已登记  |
| 1562 | 钱玉妹  | 110102196310310xxx | 29,147 | 已登记  |
| 1563 | 王玉梅  | 110105197107066xxx | 29,147 | 已登记  |
| 1564 | 张军   | 110108197001225xxx | 29,147 | 已登记  |
| 1565 | 廖晓奕  | 110108197102192xxx | 29,147 | 已登记  |

| 序号   | 股东名称 | 身份证号               | 股份数    | 登记情况 |
|------|------|--------------------|--------|------|
| 1566 | 王钢   | 110101196906182xxx | 29,034 | 已登记  |
| 1567 | 陈菁   | 110101197501183xxx | 29,033 | 已登记  |
| 1568 | 许爱萍  | 110101195711251xxx | 29,033 | 已登记  |
| 1569 | 许文昊  | 110101197202182xxx | 29,033 | 已登记  |
| 1570 | 倪文   | 110105196805235xxx | 29,033 | 已登记  |
| 1571 | 李江   | 110101197304245xxx | 29,033 | 已登记  |
| 1572 | 陈伯军  | 110108196903054xxx | 29,003 | 已登记  |
| 1573 | 任国红  | 110105197310102xxx | 28,999 | 已登记  |
| 1574 | 胡淑琴  | 110106197205123xxx | 28,999 | 已登记  |
| 1575 | 董琳   | 110107197507260xxx | 28,982 | 已登记  |
| 1576 | 刘筠涛  | 110108196907272xxx | 28,872 | 已登记  |
| 1577 | 徐立平  | 110103196210240xxx | 28,792 | 已登记  |
| 1578 | 程鹏   | 110101195703294xxx | 28,792 | 已登记  |
| 1579 | 郝健   | 110102197809062xxx | 28,711 | 已登记  |
| 1580 | 王成   | 110101197601160xxx | 28,547 | 已登记  |
| 1581 | 于群   | 110229196510230xxx | 28,478 | 已登记  |
| 1582 | 王悦   | 110105196901291xxx | 28,350 | 已登记  |
| 1583 | 李翔   | 110105197602201xxx | 28,235 | 已登记  |
| 1584 | 陈雅娟  | 522421197406260xxx | 28,235 | 已登记  |
| 1585 | 陈昕   | 110104197604242xxx | 28,235 | 已登记  |
| 1586 | 李增新  | 120104196809113xxx | 28,235 | 已登记  |
| 1587 | 卢斌   | 110229197312120xxx | 28,235 | 已登记  |
| 1588 | 高昕   | 110105197511140xxx | 28,235 | 已登记  |
| 1589 | 陈阳   | 110102197410233xxx | 28,235 | 已登记  |
| 1590 | 洪府   | 110106197608313xxx | 28,235 | 已登记  |
| 1591 | 郝志萍  | 110103197509270xxx | 28,235 | 已登记  |
| 1592 | 郝晓青  | 110103197412170xxx | 28,235 | 已登记  |
| 1593 | 郭志利  | 110106650730xxx    | 28,235 | 已登记  |
| 1594 | 王宏刚  | 110101197501083xxx | 28,235 | 已登记  |

| 序号   | 股东名称 | 身份证号               | 股份数    | 登记情况 |
|------|------|--------------------|--------|------|
| 1595 | 孔艳冰  | 110105197201119xxx | 28,235 | 已登记  |
| 1596 | 万颖   | 110108197410244xxx | 28,235 | 已登记  |
| 1597 | 杨春光  | 110104197403200xxx | 28,235 | 已登记  |
| 1598 | 辛晓琦  | 110108197604082xxx | 28,235 | 已登记  |
| 1599 | 王玥   | 110101197409013xxx | 28,235 | 已登记  |
| 1600 | 石玉刚  | 110108197507145xxx | 28,235 | 已登记  |
| 1601 | 王刚   | 110101197505144xxx | 28,235 | 已登记  |
| 1602 | 党育红  | 110102197508020xxx | 28,235 | 已登记  |
| 1603 | 马志民  | 110103197505261xxx | 28,235 | 已登记  |
| 1604 | 周明磊  | 110102197306121xxx | 28,235 | 已登记  |
| 1605 | 管和平  | 110102195210131xxx | 28,195 | 已登记  |
| 1606 | 贾晓燕  | 110102196803271xxx | 28,185 | 已登记  |
| 1607 | 陈立伟  | 110108197309065xxx | 28,185 | 已登记  |
| 1608 | 杨波   | 110103197011050xxx | 28,167 | 已登记  |
| 1609 | 陈宏丽  | 110102701128xxx    | 28,167 | 已登记  |
| 1610 | 姜瑛光  | 110104196008310xxx | 28,162 | 已登记  |
| 1611 | 张静   | 110106196509173xxx | 28,162 | 已登记  |
| 1612 | 肖艳萍  | 110104196210030xxx | 28,104 | 已登记  |
| 1613 | 刘红   | 110105196811042xxx | 28,057 | 已登记  |
| 1614 | 赵新   | 110103197505240xxx | 28,020 | 已登记  |
| 1615 | 白麟   | 110105195703280xxx | 28,016 | 已登记  |
| 1616 | 孟红   | 110106197312113xxx | 28,016 | 已登记  |
| 1617 | 段秀菊  | 110108196111136xxx | 28,016 | 已登记  |
| 1618 | 王保玲  | 110106196506131xxx | 28,016 | 已登记  |
| 1619 | 白晓娜  | 110108197312034xxx | 28,016 | 已登记  |
| 1620 | 张薇   | 110108195611224xxx | 28,016 | 已登记  |
| 1621 | 赵巍   | 110108195909065xxx | 28,016 | 已登记  |
| 1622 | 徐秉政  | 110105650508xxx    | 28,016 | 已登记  |
| 1623 | 李兰清  | 110103621213xxx    | 28,016 | 已登记  |



| 序号   | 股东名称 | 身份证号               | 股份数    | 登记情况 |
|------|------|--------------------|--------|------|
| 1624 | 陈雅弢  | 110106197401220xxx | 28,016 | 已登记  |
| 1625 | 李涛   | 110104197602040xxx | 28,016 | 已登记  |
| 1626 | 李军   | 110106197411120xxx | 28,016 | 已登记  |
| 1627 | 王月魁  | 110223197503121xxx | 28,016 | 已登记  |
| 1628 | 柳杨   | 110105630729xxx    | 28,016 | 已登记  |
| 1629 | 董艳云  | 132335196408143xxx | 28,016 | 已登记  |
| 1630 | 李培毅  | 110106197303291xxx | 27,645 | 已登记  |
| 1631 | 刘红   | 110108196909134xxx | 27,608 | 已登记  |
| 1632 | 吴巧先  | 110108196310253xxx | 27,575 | 已登记  |
| 1633 | 王学兰  | 110108195710273xxx | 27,570 | 已登记  |
| 1634 | 王桂英  | 110102196706300xxx | 27,410 | 已登记  |
| 1635 | 张葆兰  | 110104196708112xxx | 27,228 | 已登记  |
| 1636 | 周巍巍  | 110105197205062xxx | 27,176 | 已登记  |
| 1637 | 裴红英  | 110102196106303xxx | 27,097 | 已登记  |
| 1638 | 李伟   | 110104197306032xxx | 27,066 | 已登记  |
| 1639 | 刘晓鹏  | 110103197703161xxx | 27,066 | 已登记  |
| 1640 | 崔名卉  | 110105700528xxx    | 27,040 | 已登记  |
| 1641 | 李锦   | 110104197607020xxx | 27,040 | 已登记  |
| 1642 | 刘毅   | 110102197312082xxx | 27,005 | 已登记  |
| 1643 | 翟少梅  | 110107197002030xxx | 26,989 | 已登记  |
| 1644 | 林永华  | 110101196905104xxx | 26,989 | 已登记  |
| 1645 | 柴清奇  | 110106196811182xxx | 26,955 | 已登记  |
| 1646 | 史晓华  | 110102195706110xxx | 26,939 | 已登记  |
| 1647 | 寿雪松  | 110108197002246xxx | 26,847 | 已登记  |
| 1648 | 王彦   | 110101196909083xxx | 26,847 | 已登记  |
| 1649 | 陈然   | 110223196302280xxx | 26,837 | 已登记  |
| 1650 | 代文军  | 110108196711300xxx | 26,765 | 已登记  |
| 1651 | 刘辰燊  | 110108197704167xxx | 26,742 | 已登记  |
| 1652 | 付琨   | 120104197712147xxx | 26,742 | 已登记  |

| 序号   | 股东名称 | 身份证号               | 股份数    | 登记情况 |
|------|------|--------------------|--------|------|
| 1653 | 王文香  | 110108196611120xxx | 26,575 | 已登记  |
| 1654 | 陈宏   | 110108197312187xxx | 26,564 | 已登记  |
| 1655 | 张月莲  | 110102196512121xxx | 26,466 | 已登记  |
| 1656 | 郭丽莉  | 110105680330xxx    | 26,466 | 已登记  |
| 1657 | 柳小燕  | 110104196706221xxx | 26,438 | 已登记  |
| 1658 | 张丽华  | 110102196505273xxx | 26,438 | 已登记  |
| 1659 | 赵唯平  | 110104196206092xxx | 26,438 | 已登记  |
| 1660 | 姚亚丽  | 110104196110291xxx | 26,438 | 已登记  |
| 1661 | 杨冰   | 110108196412231xxx | 26,277 | 已登记  |
| 1662 | 李春玲  | 110104196708142xxx | 26,224 | 已登记  |
| 1663 | 徐明   | 110104641122xxx    | 26,208 | 已登记  |
| 1664 | 高小江  | 110221195611280xxx | 26,106 | 已登记  |
| 1665 | 梁宏彬  | 110103197402120xxx | 25,904 | 已登记  |
| 1666 | 刘鹏   | 110106197305223xxx | 25,820 | 已登记  |
| 1667 | 张政军  | 110102196604152xxx | 25,785 | 已登记  |
| 1668 | 李华   | 110104195802133xxx | 25,784 | 已登记  |
| 1669 | 闫卉凝  | 110102197404042xxx | 25,784 | 已登记  |
| 1670 | 陈杰   | 110104195205080xxx | 25,781 | 已登记  |
| 1671 | 程松清  | 110102195602023xxx | 25,781 | 已登记  |
| 1672 | 赵斌   | 110104196711090xxx | 25,781 | 已登记  |
| 1673 | 王玲玲  | 110108630828xxx    | 25,781 | 已登记  |
| 1674 | 陈明   | 110102196509241xxx | 25,781 | 已登记  |
| 1675 | 何小莹  | 110101197111213xxx | 25,781 | 已登记  |
| 1676 | 杨滢   | 110103197201281xxx | 25,781 | 已登记  |
| 1677 | 赵巍   | 110103197312200xxx | 25,781 | 已登记  |
| 1678 | 刚丽   | 110105196504070xxx | 25,781 | 已登记  |
| 1679 | 魏智敏  | 110107196101051xxx | 25,781 | 已登记  |
| 1680 | 赵连玉  | 110103195005161xxx | 25,781 | 已登记  |
| 1681 | 吴雪媛  | 110108195405153xxx | 25,781 | 已登记  |

| 序号   | 股东名称 | 身份证号               | 股份数    | 登记情况 |
|------|------|--------------------|--------|------|
| 1682 | 房烨   | 110108197012104xxx | 25,781 | 已登记  |
| 1683 | 刘毅   | 110105721118xxx    | 25,781 | 已登记  |
| 1684 | 路海江  | 110108197112272xxx | 25,781 | 已登记  |
| 1685 | 林淑华  | 110108196204070xxx | 25,757 | 已登记  |
| 1686 | 吕展红  | 110108197101014xxx | 25,681 | 已登记  |
| 1687 | 梁芳   | 110108197402081xxx | 25,619 | 已登记  |
| 1688 | 李京仙  | 110108196808168xxx | 25,532 | 已登记  |
| 1689 | 李氏   | 110108197211030xxx | 25,532 | 已登记  |
| 1690 | 曹艳红  | 510213197210181xxx | 25,500 | 已登记  |
| 1691 | 王燕   | 110108196810262xxx | 25,489 | 已登记  |
| 1692 | 郑皓云  | 110106196905040xxx | 25,475 | 已登记  |
| 1693 | 杨福兰  | 110106196502180xxx | 25,475 | 已登记  |
| 1694 | 陈海燕  | 110104197001082xxx | 25,470 | 已登记  |
| 1695 | 潘玉春  | 110103196807131xxx | 25,469 | 已登记  |
| 1696 | 王晓霞  | 110103197503150xxx | 25,469 | 已登记  |
| 1697 | 胡滨   | 110227630203xxx    | 25,469 | 已登记  |
| 1698 | 李亚珍  | 110102195710301xxx | 25,468 | 已登记  |
| 1699 | 贾军   | 110102196408090xxx | 25,468 | 已登记  |
| 1700 | 韦玲   | 110104196705291xxx | 25,468 | 已登记  |
| 1701 | 张真荣  | 110107196808300xxx | 25,468 | 已登记  |
| 1702 | 张虹   | 110104196001040xxx | 25,468 | 已登记  |
| 1703 | 刘宁   | 110108197709103xxx | 25,468 | 已登记  |
| 1704 | 张丽玉  | 110105197202221xxx | 25,417 | 已登记  |
| 1705 | 张燕军  | 110102197307071xxx | 25,397 | 已登记  |
| 1706 | 张怡疆  | 110101197503161xxx | 25,376 | 已登记  |
| 1707 | 马佳   | 110108197602095xxx | 25,281 | 已登记  |
| 1708 | 陈绪新  | 110108197408151xxx | 25,000 | 已登记  |
| 1709 | 孙悦   | 110108197711236xxx | 25,000 | 已登记  |
| 1710 | 朱宏光  | 370829197710060xxx | 25,000 | 已登记  |

| 序号   | 股东名称 | 身份证号               | 股份数    | 登记情况 |
|------|------|--------------------|--------|------|
| 1711 | 张烨   | 110104197202023xxx | 24,938 | 已登记  |
| 1712 | 郭庆生  | 110108196211241xxx | 24,872 | 已登记  |
| 1713 | 张建华  | 110105197204105xxx | 24,866 | 已登记  |
| 1714 | 谢红   | 110101197012134xxx | 24,833 | 已登记  |
| 1715 | 王东燕  | 110102197302150xxx | 24,833 | 已登记  |
| 1716 | 赵云   | 110223196210140xxx | 24,724 | 已登记  |
| 1717 | 项前   | 110104700206xxx    | 24,450 | 已登记  |
| 1718 | 李冬梅  | 110105197301055xxx | 24,396 | 已登记  |
| 1719 | 涂小洁  | 110101196607012xxx | 24,263 | 已登记  |
| 1720 | 武国海  | 110105197208015xxx | 24,196 | 已登记  |
| 1721 | 李宁   | 110108197004102xxx | 24,196 | 已登记  |
| 1722 | 朱琳   | 110103197904140xxx | 24,182 | 已登记  |
| 1723 | 郑俊卿  | 110108196104290xxx | 24,062 | 已登记  |
| 1724 | 熊高琦  | 110102197409262xxx | 24,019 | 已登记  |
| 1725 | 刘玉荣  | 110107197511031xxx | 24,016 | 已登记  |
| 1726 | 刘彦雷  | 132335197701061xxx | 24,000 | 已登记  |
| 1727 | 聂广鑫  | 450203197510301xxx | 24,000 | 已登记  |
| 1728 | 石新   | 231027198002050xxx | 24,000 | 已登记  |
| 1729 | 刘云青  | 610302197406221xxx | 24,000 | 已登记  |
| 1730 | 郭轶锋  | 370782198001230xxx | 24,000 | 已登记  |
| 1731 | 姬韞滔  | 532201197805070xxx | 24,000 | 已登记  |
| 1732 | 琚泽钧  | 650104197501070xxx | 24,000 | 已登记  |
| 1733 | 杨永杰  | 150204197510280xxx | 24,000 | 已登记  |
| 1734 | 周莹玉  | 132903197609246xxx | 24,000 | 已登记  |
| 1735 | 任玉梅  | 110103198101290xxx | 24,000 | 已登记  |
| 1736 | 方芳   | 110101198012013xxx | 24,000 | 已登记  |
| 1737 | 李冉   | 110104198005301xxx | 24,000 | 已登记  |
| 1738 | 王晓菲  | 110101198110204xxx | 24,000 | 已登记  |
| 1739 | 王铮   | 140202810122xxx    | 24,000 | 已登记  |

| 序号   | 股东名称 | 身份证号               | 股份数    | 登记情况 |
|------|------|--------------------|--------|------|
| 1740 | 肖洋   | 110103198010151xxx | 24,000 | 已登记  |
| 1741 | 周昊   | 110105197911080xxx | 24,000 | 已登记  |
| 1742 | 杨莹辉  | 220881198011280xxx | 24,000 | 已登记  |
| 1743 | 周媛媛  | 110103198010051xxx | 24,000 | 已登记  |
| 1744 | 高飞   | 410802198103252xxx | 24,000 | 已登记  |
| 1745 | 刘晓彤  | 110103197007071xxx | 23,766 | 已登记  |
| 1746 | 韩文英  | 110104196609171xxx | 23,581 | 已登记  |
| 1747 | 徐江月  | 110102197008120xxx | 23,572 | 已登记  |
| 1748 | 李弢   | 110106196908180xxx | 23,532 | 已登记  |
| 1749 | 王佩琴  | 110101196710264xxx | 23,408 | 已登记  |
| 1750 | 王昕   | 110108197206278xxx | 23,404 | 已登记  |
| 1751 | 李玉梅  | 110104196706171xxx | 23,367 | 已登记  |
| 1752 | 王兴波  | 110102196802122xxx | 23,338 | 已登记  |
| 1753 | 邹洁   | 110106197104020xxx | 23,328 | 已登记  |
| 1754 | 李强   | 110103196901281xxx | 23,313 | 已登记  |
| 1755 | 陈松   | 110103197304290xxx | 23,298 | 已登记  |
| 1756 | 刘成武  | 110106196807190xxx | 23,253 | 已登记  |
| 1757 | 韩波   | 110108197312085xxx | 23,238 | 已登记  |
| 1758 | 远文德  | 110103196209151xxx | 23,237 | 已登记  |
| 1759 | 秦军涛  | 110108197607266xxx | 23,235 | 已登记  |
| 1760 | 陈莉   | 110101197503274xxx | 23,235 | 已登记  |
| 1761 | 肖然丽  | 110103196305141xxx | 23,235 | 已登记  |
| 1762 | 李跃星  | 110104195805210xxx | 23,235 | 已登记  |
| 1763 | 谢旭   | 110104197305171xxx | 23,235 | 已登记  |
| 1764 | 张文平  | 110108196701215xxx | 23,235 | 已登记  |
| 1765 | 赵霞   | 110104197205270xxx | 23,235 | 已登记  |
| 1766 | 涂利娟  | 432401196404193xxx | 23,235 | 已登记  |
| 1767 | 孙福生  | 110108195712220xxx | 23,200 | 已登记  |
| 1768 | 王学纯  | 110105196908097xxx | 23,200 | 已登记  |

| 序号   | 股东名称 | 身份证号               | 股份数    | 登记情况 |
|------|------|--------------------|--------|------|
| 1769 | 刘昆杰  | 110108196408113xxx | 22,980 | 已登记  |
| 1770 | 邹秀连  | 110106721004xxx    | 22,929 | 已登记  |
| 1771 | 杜亚红  | 110106196211263xxx | 22,926 | 已登记  |
| 1772 | 刘汝茗  | 110106195702060xxx | 22,926 | 已登记  |
| 1773 | 付春革  | 220203196812111xxx | 22,926 | 已登记  |
| 1774 | 丁瑛   | 110106196309213xxx | 22,926 | 已登记  |
| 1775 | 赵岩   | 110106196911094xxx | 22,926 | 已登记  |
| 1776 | 徐艳   | 110102197606162xxx | 22,924 | 已登记  |
| 1777 | 崔爱兵  | 110104197403071xxx | 22,924 | 已登记  |
| 1778 | 殷屏风  | 110108196604220xxx | 22,924 | 已登记  |
| 1779 | 张永生  | 110102197212103xxx | 22,924 | 已登记  |
| 1780 | 李永财  | 110108196509286xxx | 22,922 | 已登记  |
| 1781 | 杨金平  | 110106196108242xxx | 22,922 | 已登记  |
| 1782 | 赵兵   | 110227196203240xxx | 22,922 | 已登记  |
| 1783 | 杨曼   | 110101197410294xxx | 22,922 | 已登记  |
| 1784 | 傅蕾   | 620102197409052xxx | 22,922 | 已登记  |
| 1785 | 欧锐华  | 110102196304121xxx | 22,922 | 已登记  |
| 1786 | 苑林   | 110106195701213xxx | 22,922 | 已登记  |
| 1787 | 谢晓杉  | 110104196210030xxx | 22,866 | 已登记  |
| 1788 | 杨香美  | 110105197107076xxx | 22,830 | 已登记  |
| 1789 | 黄亿强  | 110107196311250xxx | 22,735 | 已登记  |
| 1790 | 徐文   | 110101196704272xxx | 22,717 | 已登记  |
| 1791 | 王淑华  | 110104196502101xxx | 22,562 | 已登记  |
| 1792 | 孟冬云  | 110106196901280xxx | 22,522 | 已登记  |
| 1793 | 杨梓辛  | 110104197407203xxx | 22,287 | 已登记  |
| 1794 | 李西遇  | 610126197912022xxx | 22,000 | 已登记  |
| 1795 | 李佳   | 110101198101074xxx | 22,000 | 已登记  |
| 1796 | 来婷婷  | 110103198107050xxx | 22,000 | 已登记  |
| 1797 | 肖伟   | 110227198211010xxx | 22,000 | 已登记  |

| 序号   | 股东名称 | 身份证号               | 股份数    | 登记情况 |
|------|------|--------------------|--------|------|
| 1798 | 郭京萌  | 110101198202274xxx | 22,000 | 已登记  |
| 1799 | 李鹏   | 110105198204291xxx | 22,000 | 已登记  |
| 1800 | 王圣朋  | 640103197710100xxx | 22,000 | 已登记  |
| 1801 | 张扬   | 110102198108312xxx | 22,000 | 已登记  |
| 1802 | 王塞阳  | 110102195702070xxx | 21,972 | 已登记  |
| 1803 | 马铭泉  | 110108196903033xxx | 21,960 | 已登记  |
| 1804 | 王淑琴  | 110104195612091xxx | 21,927 | 已登记  |
| 1805 | 周淑琴  | 110103196106280xxx | 21,921 | 已登记  |
| 1806 | 胡燕   | 110105196301311xxx | 21,921 | 已登记  |
| 1807 | 张淑英  | 110108196507303xxx | 21,904 | 已登记  |
| 1808 | 陈迎   | 110108197005226xxx | 21,688 | 已登记  |
| 1809 | 吕卫东  | 110105196712200xxx | 21,653 | 已登记  |
| 1810 | 郭丽   | 110108197410136xxx | 21,650 | 已登记  |
| 1811 | 全秀梅  | 110104196102112xxx | 21,649 | 已登记  |
| 1812 | 王铁城  | 110103195109131xxx | 21,649 | 已登记  |
| 1813 | 李亚玲  | 110108196707195xxx | 21,649 | 已登记  |
| 1814 | 韩海英  | 110105196909044xxx | 21,649 | 已登记  |
| 1815 | 李国军  | 110103196001011xxx | 21,649 | 已登记  |
| 1816 | 李宁   | 110103197504200xxx | 21,649 | 已登记  |
| 1817 | 卢云   | 110105196006205xxx | 21,648 | 已登记  |
| 1818 | 刘永利  | 110224197405280xxx | 21,584 | 已登记  |
| 1819 | 李伟   | 110101197210023xxx | 21,584 | 已登记  |
| 1820 | 周鸿   | 110101196307274xxx | 21,584 | 已登记  |
| 1821 | 周秀玲  | 110105650416xxx    | 21,584 | 已登记  |
| 1822 | 刘玉霞  | 110102196810091xxx | 21,584 | 已登记  |
| 1823 | 王红燕  | 110105197306117xxx | 21,584 | 已登记  |
| 1824 | 丁芳   | 110108197304076xxx | 21,464 | 已登记  |
| 1825 | 黄明力  | 110103196508021xxx | 21,448 | 已登记  |
| 1826 | 李静   | 110103196302031xxx | 21,444 | 已登记  |

| 序号   | 股东名称 | 身份证号               | 股份数    | 登记情况 |
|------|------|--------------------|--------|------|
| 1827 | 张雪飞  | 110225660321xxx    | 21,444 | 已登记  |
| 1828 | 王斌   | 110101197404151xxx | 21,444 | 已登记  |
| 1829 | 谭晓婷  | 110108197706180xxx | 21,394 | 已登记  |
| 1830 | 杨斌   | 110103197008020xxx | 21,264 | 已登记  |
| 1831 | 王叶   | 110105197203228xxx | 21,264 | 已登记  |
| 1832 | 王静   | 110103197005031xxx | 21,207 | 已登记  |
| 1833 | 倪睿华  | 110102197307201xxx | 21,202 | 已登记  |
| 1834 | 刘愷   | 210302198101100xxx | 21,200 | 已登记  |
| 1835 | 陈树强  | 320323197911061xxx | 21,200 | 已登记  |
| 1836 | 刘晨   | 110102197505030xxx | 21,149 | 已登记  |
| 1837 | 付声宇  | 110105196202140xxx | 21,012 | 已登记  |
| 1838 | 张悦   | 110102197404283xxx | 21,009 | 已登记  |
| 1839 | 霍虹   | 110106197102255xxx | 21,001 | 已登记  |
| 1840 | 李源   | 110105196306291xxx | 21,001 | 已登记  |
| 1841 | 尹光   | 320723195908170xxx | 21,001 | 已登记  |
| 1842 | 张海燕  | 110108197202065xxx | 21,001 | 已登记  |
| 1843 | 丁宏毅  | 110108197304021xxx | 21,001 | 已登记  |
| 1844 | 李书军  | 110108196909216xxx | 21,001 | 已登记  |
| 1845 | 陆建国  | 110108196007236xxx | 21,000 | 已登记  |
| 1846 | 王晶   | 110108196111028xxx | 21,000 | 已登记  |
| 1847 | 安熠   | 110108197507044xxx | 20,918 | 已登记  |
| 1848 | 付丽英  | 110106196901134xxx | 20,881 | 已登记  |
| 1849 | 杨金兰  | 110105197112120xxx | 20,842 | 已登记  |
| 1850 | 邓卫东  | 110104196804262xxx | 20,842 | 已登记  |
| 1851 | 胡桃   | 110105196211162xxx | 20,758 | 已登记  |
| 1852 | 丁芳   | 110104197510112xxx | 20,758 | 已登记  |
| 1853 | 刘焕香  | 110108196311300xxx | 20,668 | 已登记  |
| 1854 | 陈锁瑞  | 110103197312030xxx | 20,637 | 已登记  |
| 1855 | 齐东生  | 110103196911140xxx | 20,637 | 已登记  |



| 序号   | 股东名称 | 身份证号               | 股份数    | 登记情况 |
|------|------|--------------------|--------|------|
| 1856 | 韩桂云  | 110104196611050xxx | 20,625 | 已登记  |
| 1857 | 杨春花  | 110104195612140xxx | 20,625 | 已登记  |
| 1858 | 闫传炬  | 110107196205300xxx | 20,625 | 已登记  |
| 1859 | 吕冬强  | 110106196602101xxx | 20,625 | 已登记  |
| 1860 | 卢云涛  | 110102196410261xxx | 20,483 | 已登记  |
| 1861 | 李连均  | 110108196704065xxx | 20,469 | 已登记  |
| 1862 | 李双   | 110101197310021xxx | 20,379 | 已登记  |
| 1863 | 陈戎辉  | 110108197607194xxx | 20,376 | 已登记  |
| 1864 | 任任   | 110101197407101xxx | 20,375 | 已登记  |
| 1865 | 李瑞兴  | 110104196102182xxx | 20,375 | 已登记  |
| 1866 | 施小北  | 110104197512190xxx | 20,375 | 已登记  |
| 1867 | 郑丽莉  | 110105197610195xxx | 20,375 | 已登记  |
| 1868 | 张浩文  | 110108197611076xxx | 20,375 | 已登记  |
| 1869 | 王志强  | 110103196311080xxx | 20,375 | 已登记  |
| 1870 | 田之焕  | 110105195410110xxx | 20,375 | 已登记  |
| 1871 | 张伟   | 110108196009131xxx | 20,375 | 已登记  |
| 1872 | 董斌   | 110104196502063xxx | 20,375 | 已登记  |
| 1873 | 应友群  | 110104197106213xxx | 20,375 | 已登记  |
| 1874 | 汤庆宜  | 110102195807050xxx | 20,375 | 已登记  |
| 1875 | 康健   | 110106195908084xxx | 20,375 | 已登记  |
| 1876 | 徐奕明  | 110105196909085xxx | 20,375 | 已登记  |
| 1877 | 王跃红  | 110105196002171xxx | 20,375 | 已登记  |
| 1878 | 张国栋  | 110111197311018xxx | 20,375 | 已登记  |
| 1879 | 邱洪颖  | 110228197610030xxx | 20,375 | 已登记  |
| 1880 | 李玉敏  | 110105640914xxx    | 20,375 | 已登记  |
| 1881 | 赵峰   | 110228197507100xxx | 20,375 | 已登记  |
| 1882 | 夏楠   | 110108197010185xxx | 20,375 | 已登记  |
| 1883 | 李淑华  | 110108195710046xxx | 20,375 | 已登记  |
| 1884 | 尤建军  | 110105197008010xxx | 20,335 | 已登记  |

| 序号   | 股东名称 | 身份证号               | 股份数    | 登记情况 |
|------|------|--------------------|--------|------|
| 1885 | 刘颖   | 110105197506209xxx | 20,335 | 已登记  |
| 1886 | 李文会  | 110105197506230xxx | 20,335 | 已登记  |
| 1887 | 于飞   | 110101197407101xxx | 20,335 | 已登记  |
| 1888 | 武建国  | 110105197108050xxx | 20,335 | 已登记  |
| 1889 | 陈    | 110105197603275xxx | 20,335 | 已登记  |
| 1890 | 周媛   | 110105197509200xxx | 20,335 | 已登记  |
| 1891 | 李昕   | 110108196809256xxx | 20,281 | 已登记  |
| 1892 | 李忠旭  | 110101197607123xxx | 20,281 | 已登记  |
| 1893 | 李明   | 110108197301083xxx | 20,228 | 已登记  |
| 1894 | 王歆梅  | 110106197201220xxx | 20,218 | 已登记  |
| 1895 | 邵红   | 110107196810200xxx | 20,152 | 已登记  |
| 1896 | 王英姿  | 120104197008096xxx | 20,000 | 已登记  |
| 1897 | 马然   | 110111198210203xxx | 20,000 | 已登记  |
| 1898 | 马岳   | 110106197412292xxx | 20,000 | 已登记  |
| 1899 | 刘楠   | 150203197409063xxx | 20,000 | 已登记  |
| 1900 | 王松   | 110103196912071xxx | 20,000 | 已登记  |
| 1901 | 张福明  | 210904195504150xxx | 20,000 | 已登记  |
| 1902 | 王云雁  | 110228196609270xxx | 20,000 | 已登记  |
| 1903 | 陈琪   | 110104721210xxx    | 20,000 | 已登记  |
| 1904 | 李凤新  | 110221197105105xxx | 20,000 | 已登记  |
| 1905 | 衣波   | 220521198001060xxx | 20,000 | 已登记  |
| 1906 | 郑立新  | 110223196807xxx    | 20,000 | 已登记  |
| 1907 | 刘晓鸥  | 110223197309xxx    | 20,000 | 已登记  |
| 1908 | 袁国敏  | 320827198007245xxx | 20,000 | 已登记  |
| 1909 | 孙一   | 110101197909264xxx | 20,000 | 已登记  |
| 1910 | 王琳   | 110104197104240xxx | 20,000 | 已登记  |
| 1911 | 杨斌   | 320722197305250xxx | 20,000 | 已登记  |
| 1912 | 祝红   | 110107196812130xxx | 20,000 | 已登记  |
| 1913 | 张胜春  | 110102196302041xxx | 19,998 | 已登记  |

| 序号   | 股东名称 | 身份证号               | 股份数    | 登记情况 |
|------|------|--------------------|--------|------|
| 1914 | 李建玲  | 110102195912131xxx | 19,998 | 已登记  |
| 1915 | 李文静  | 110102197411032xxx | 19,998 | 已登记  |
| 1916 | 牟宪荣  | 110102197409040xxx | 19,998 | 已登记  |
| 1917 | 赵昕   | 110105197311185xxx | 19,998 | 已登记  |
| 1918 | 修月秋  | 110102197409190xxx | 19,998 | 已登记  |
| 1919 | 常江红  | 110106197104221xxx | 19,911 | 已登记  |
| 1920 | 刘浩   | 110108197408163xxx | 19,911 | 已登记  |
| 1921 | 张齐   | 110108197008270xxx | 19,865 | 已登记  |
| 1922 | 李本军  | 110108196203143xxx | 19,799 | 已登记  |
| 1923 | 张秀川  | 110105197206110xxx | 19,744 | 已登记  |
| 1924 | 张宪   | 110102196803072xxx | 19,740 | 已登记  |
| 1925 | 温建红  | 110105196910170xxx | 19,740 | 已登记  |
| 1926 | 陈红   | 110102196609081xxx | 19,740 | 已登记  |
| 1927 | 曹永芝  | 110101196112262xxx | 19,740 | 已登记  |
| 1928 | 付建军  | 110101197402215xxx | 19,740 | 已登记  |
| 1929 | 韩冬艳  | 110105197301086xxx | 19,740 | 已登记  |
| 1930 | 任惠莲  | 110105197301071xxx | 19,740 | 已登记  |
| 1931 | 李俊冬  | 110101197410291xxx | 19,740 | 已登记  |
| 1932 | 许海珊  | 110108197302214xxx | 19,740 | 已登记  |
| 1933 | 张伟   | 110108197410036xxx | 19,740 | 已登记  |
| 1934 | 刘蕊   | 110101197406302xxx | 19,740 | 已登记  |
| 1935 | 李军   | 110101196408203xxx | 19,740 | 已登记  |
| 1936 | 梁军民  | 110104196905142xxx | 19,740 | 已登记  |
| 1937 | 张敬   | 110224197309230xxx | 19,740 | 已登记  |
| 1938 | 赵宝刚  | 110105197601303xxx | 19,740 | 已登记  |
| 1939 | 关莹   | 110105197802211xxx | 19,740 | 已登记  |
| 1940 | 张燕虎  | 110105197803074xxx | 19,740 | 已登记  |
| 1941 | 邢平   | 110104196608210xxx | 19,740 | 已登记  |
| 1942 | 李志凤  | 110103196403151xxx | 19,674 | 已登记  |

| 序号   | 股东名称 | 身份证号               | 股份数    | 登记情况 |
|------|------|--------------------|--------|------|
| 1943 | 陈建生  | 110105196302280xxx | 19,671 | 已登记  |
| 1944 | 王永军  | 110108196608082xxx | 19,458 | 已登记  |
| 1945 | 刘向途  | 220102197810202xxx | 19,200 | 已登记  |
| 1946 | 祝彤   | 110102700128xxx    | 19,106 | 已登记  |
| 1947 | 武军   | 110101196305203xxx | 19,106 | 已登记  |
| 1948 | 赵京红  | 110105196911213xxx | 19,104 | 已登记  |
| 1949 | 殷东红  | 110108197104200xxx | 19,103 | 已登记  |
| 1950 | 秦素花  | 110102196312200xxx | 19,102 | 已登记  |
| 1951 | 张康   | 110101194804241xxx | 19,102 | 已登记  |
| 1952 | 杨铭   | 110102197602251xxx | 19,102 | 已登记  |
| 1953 | 许威   | 110102197506203xxx | 19,102 | 已登记  |
| 1954 | 张燕   | 110108195708180xxx | 19,102 | 已登记  |
| 1955 | 刘海京  | 110101195605170xxx | 19,102 | 已登记  |
| 1956 | 贺杰   | 110102196205083xxx | 19,102 | 已登记  |
| 1957 | 梅瑞生  | 130802195211151xxx | 19,102 | 已登记  |
| 1958 | 张啸   | 110102195306280xxx | 19,102 | 已登记  |
| 1959 | 佟春燕  | 110108195703176xxx | 19,102 | 已登记  |
| 1960 | 张立   | 110105195702056xxx | 19,102 | 已登记  |
| 1961 | 张彦浩  | 110105197509238xxx | 19,102 | 已登记  |
| 1962 | 蒋楠   | 110102760220xxx    | 19,102 | 已登记  |
| 1963 | 张健   | 110104198004290xxx | 19,102 | 已登记  |
| 1964 | 霍利   | 110103681011xxx    | 19,102 | 已登记  |
| 1965 | 袁景越  | 110103196506080xxx | 19,102 | 已登记  |
| 1966 | 全维文  | 110104195708072xxx | 19,102 | 已登记  |
| 1967 | 边利   | 110104197507160xxx | 19,102 | 已登记  |
| 1968 | 苏武斌  | 110224197604230xxx | 19,102 | 已登记  |
| 1969 | 朱瑩   | 110103197411021xxx | 19,102 | 已登记  |
| 1970 | 张晓京  | 110106197307274xxx | 19,102 | 已登记  |
| 1971 | 王冉   | 110103197302030xxx | 19,102 | 已登记  |

| 序号   | 股东名称 | 身份证号               | 股份数    | 登记情况 |
|------|------|--------------------|--------|------|
| 1972 | 高跃辉  | 110106197301253xxx | 19,102 | 已登记  |
| 1973 | 刘雪梅  | 110103196910301xxx | 19,102 | 已登记  |
| 1974 | 崔宏   | 110102196606161xxx | 19,102 | 已登记  |
| 1975 | 詹文浩  | 110103197702141xxx | 18,948 | 已登记  |
| 1976 | 李杨   | 110102197407293xxx | 18,641 | 已登记  |
| 1977 | 王洁   | 110108197407050xxx | 18,466 | 已登记  |
| 1978 | 徐勇   | 110105197503283xxx | 18,466 | 已登记  |
| 1979 | 沈桂菊  | 110104195808060xxx | 18,466 | 已登记  |
| 1980 | 崔立新  | 110101195801013xxx | 18,466 | 已登记  |
| 1981 | 阎华   | 110102197202022xxx | 18,466 | 已登记  |
| 1982 | 于小勇  | 110104197008162xxx | 18,466 | 已登记  |
| 1983 | 朱莉萍  | 110108195803145xxx | 18,466 | 已登记  |
| 1984 | 王超   | 110108197408072xxx | 18,466 | 已登记  |
| 1985 | 张茂国  | 110105196412130xxx | 18,466 | 已登记  |
| 1986 | 王旭东  | 110229196004040xxx | 18,466 | 已登记  |
| 1987 | 刘爽   | 110102197009271xxx | 18,396 | 已登记  |
| 1988 | 王燕   | 110104196601180xxx | 18,396 | 已登记  |
| 1989 | 苏伟   | 110104197408222xxx | 18,328 | 已登记  |
| 1990 | 李春学  | 110107197503292xxx | 18,317 | 已登记  |
| 1991 | 李洁   | 110224197005171xxx | 18,090 | 已登记  |
| 1992 | 蔡静   | 110101197604261xxx | 17,987 | 已登记  |
| 1993 | 李端   | 110101197306052xxx | 17,987 | 已登记  |
| 1994 | 王桂霞  | 110102197009230xxx | 17,834 | 已登记  |
| 1995 | 郑军巍  | 110102197512051xxx | 17,829 | 已登记  |
| 1996 | 刘东   | 110104680620xxx    | 17,829 | 已登记  |
| 1997 | 李越荣  | 110104196107063xxx | 17,829 | 已登记  |
| 1998 | 张杰   | 110104196907292xxx | 17,829 | 已登记  |
| 1999 | 沙玉富  | 110104196409011xxx | 17,829 | 已登记  |
| 2000 | 李冰   | 110102196908160xxx | 17,829 | 已登记  |

| 序号   | 股东名称 | 身份证号               | 股份数    | 登记情况 |
|------|------|--------------------|--------|------|
| 2001 | 张柏林  | 110102195602011xxx | 17,829 | 已登记  |
| 2002 | 李彦   | 110107197404121xxx | 17,829 | 已登记  |
| 2003 | 崔秀英  | 110108196309043xxx | 17,829 | 已登记  |
| 2004 | 李建华  | 110104197010102xxx | 17,829 | 已登记  |
| 2005 | 周颖   | 110108197607126xxx | 17,829 | 已登记  |
| 2006 | 黄绍宇  | 110104197404160xxx | 17,829 | 已登记  |
| 2007 | 杨桂茹  | 110105196407302xxx | 17,829 | 已登记  |
| 2008 | 张桂君  | 110103196909240xxx | 17,829 | 已登记  |
| 2009 | 郭燕   | 110105197008021xxx | 17,829 | 已登记  |
| 2010 | 谭蔚   | 110108197502211xxx | 17,829 | 已登记  |
| 2011 | 俞春玲  | 110102196307023xxx | 17,829 | 已登记  |
| 2012 | 杜凤雁  | 110101196208311xxx | 17,829 | 已登记  |
| 2013 | 毛燕   | 110106196908111xxx | 17,829 | 已登记  |
| 2014 | 王金玲  | 110108196210046xxx | 17,829 | 已登记  |
| 2015 | 刘颖   | 110108197711150xxx | 17,829 | 已登记  |
| 2016 | 姜艳   | 110108197309116xxx | 17,829 | 已登记  |
| 2017 | 李洪森  | 133030197001181xxx | 17,829 | 已登记  |
| 2018 | 刘长喜  | 110108196911254xxx | 17,829 | 已登记  |
| 2019 | 俞冀斌  | 110108197309291xxx | 17,829 | 已登记  |
| 2020 | 王秀梅  | 110108196102104xxx | 17,829 | 已登记  |
| 2021 | 张如杰  | 110104196601170xxx | 17,829 | 已登记  |
| 2022 | 张亚鹏  | 110102197409143xxx | 17,829 | 已登记  |
| 2023 | 李兴忠  | 110102196812052xxx | 17,829 | 已登记  |
| 2024 | 王超   | 110101197605054xxx | 17,829 | 已登记  |
| 2025 | 李宁   | 110102197311072xxx | 17,829 | 已登记  |
| 2026 | 周韶华  | 110108197410134xxx | 17,828 | 已登记  |
| 2027 | 屈文慧  | 220103196203223xxx | 17,802 | 已登记  |
| 2028 | 曾锋   | 110102197409252xxx | 17,735 | 已登记  |
| 2029 | 王京   | 110105197309080xxx | 17,735 | 已登记  |

| 序号   | 股东名称 | 身份证号               | 股份数    | 登记情况 |
|------|------|--------------------|--------|------|
| 2030 | 梁轩   | 140402197503050xxx | 17,735 | 已登记  |
| 2031 | 冯忆   | 110101197503070xxx | 17,735 | 已登记  |
| 2032 | 张蓓   | 110108197406302xxx | 17,735 | 已登记  |
| 2033 | 王雪松  | 110102197301311xxx | 17,735 | 已登记  |
| 2034 | 郝德智  | 110101197009072xxx | 17,713 | 已登记  |
| 2035 | 王积涛  | 110102197303292xxx | 17,713 | 已登记  |
| 2036 | 马月平  | 110104620224xxx    | 17,694 | 已登记  |
| 2037 | 齐红彬  | 110104197203131xxx | 17,337 | 已登记  |
| 2038 | 陈光伟  | 110107197204040xxx | 17,286 | 已登记  |
| 2039 | 石明   | 110225621207xxx    | 17,278 | 已登记  |
| 2040 | 宋巨   | 110101197605104xxx | 17,194 | 已登记  |
| 2041 | 张辉   | 110102196805051xxx | 17,192 | 已登记  |
| 2042 | 乔福生  | 110101196208242xxx | 17,192 | 已登记  |
| 2043 | 陈曦   | 110101197207060xxx | 17,192 | 已登记  |
| 2044 | 徐京梅  | 110102197507070xxx | 17,192 | 已登记  |
| 2045 | 赵冰冰  | 110101197110022xxx | 17,133 | 已登记  |
| 2046 | 樊翀   | 110102740308xxx    | 17,133 | 已登记  |
| 2047 | 陈芳   | 110102197408193xxx | 17,030 | 已登记  |
| 2048 | 冯树萍  | 110104690818xxx    | 17,010 | 已登记  |
| 2049 | 沙莎   | 110105197401019xxx | 16,945 | 已登记  |
| 2050 | 盛小斌  | 110102196710281xxx | 16,945 | 已登记  |
| 2051 | 潘淼   | 110103197504211xxx | 16,945 | 已登记  |
| 2052 | 张旭   | 110101197202242xxx | 16,945 | 已登记  |
| 2053 | 赵玉声  | 110108196710266xxx | 16,910 | 已登记  |
| 2054 | 梁雪   | 110108197611020xxx | 16,910 | 已登记  |
| 2055 | 李芳   | 110105711226xxx    | 16,863 | 已登记  |
| 2056 | 姚芮   | 110108197110242xxx | 16,863 | 已登记  |
| 2057 | 段颖   | 110108197504060xxx | 16,863 | 已登记  |
| 2058 | 靳菲   | 110108197302166xxx | 16,863 | 已登记  |

| 序号   | 股东名称 | 身份证号               | 股份数    | 登记情况 |
|------|------|--------------------|--------|------|
| 2059 | 李红心  | 110108197302026xxx | 16,854 | 已登记  |
| 2060 | 孙燕鲁  | 110106197410222xxx | 16,622 | 已登记  |
| 2061 | 徐军   | 110102740527xxx    | 16,622 | 已登记  |
| 2062 | 侯玉红  | 110108196909233xxx | 16,622 | 已登记  |
| 2063 | 钱林梅  | 110102196111120xxx | 16,559 | 已登记  |
| 2064 | 王月燕  | 110105196003270xxx | 16,556 | 已登记  |
| 2065 | 马青松  | 642122197001160xxx | 16,556 | 已登记  |
| 2066 | 刘雪峰  | 110108197602116xxx | 16,555 | 已登记  |
| 2067 | 王庆彤  | 110108197603216xxx | 16,555 | 已登记  |
| 2068 | 彭乐廷  | 110101195910124xxx | 16,555 | 已登记  |
| 2069 | 刘娟   | 110102197305060xxx | 16,555 | 已登记  |
| 2070 | 王硕   | 110105197312084xxx | 16,555 | 已登记  |
| 2071 | 陈茁   | 110102197209143xxx | 16,555 | 已登记  |
| 2072 | 麻树环  | 110101196306014xxx | 16,548 | 已登记  |
| 2073 | 方江   | 110104196506290xxx | 16,467 | 已登记  |
| 2074 | 郁静芬  | 110105195610080xxx | 16,458 | 已登记  |
| 2075 | 范志强  | 110104196408153xxx | 16,404 | 已登记  |
| 2076 | 王瑞锋  | 110103197308020xxx | 16,338 | 已登记  |
| 2077 | 朱立红  | 110106197611163xxx | 16,241 | 已登记  |
| 2078 | 王京平  | 110108196303018xxx | 15,991 | 已登记  |
| 2079 | 孙桂珍  | 211319196301260xxx | 15,920 | 已登记  |
| 2080 | 吴倩   | 110102198011232xxx | 15,821 | 已登记  |
| 2081 | 焦婧   | 110101196805124xxx | 15,773 | 已登记  |
| 2082 | 李建忠  | 110105196805061xxx | 15,664 | 已登记  |
| 2083 | 赵东彪  | 110103197001180xxx | 15,543 | 已登记  |
| 2084 | 谢韬   | 110105196804170xxx | 15,539 | 已登记  |
| 2085 | 肖华   | 110227197910230xxx | 15,500 | 已登记  |
| 2086 | 张析玲  | 230803197709020xxx | 15,500 | 已登记  |
| 2087 | 闫岩   | 110105197910081xxx | 15,500 | 已登记  |



| 序号   | 股东名称 | 身份证号               | 股份数    | 登记情况 |
|------|------|--------------------|--------|------|
| 2088 | 胡亮   | 110102198007112xxx | 15,500 | 已登记  |
| 2089 | 陈申悦  | 110104198009041xxx | 15,500 | 已登记  |
| 2090 | 聂玲   | 110104197804292xxx | 15,500 | 已登记  |
| 2091 | 韩斌   | 110102198004032xxx | 15,500 | 已登记  |
| 2092 | 张志刚  | 612129197712220xxx | 15,500 | 已登记  |
| 2093 | 范旭光  | 132401197907026xxx | 15,500 | 已登记  |
| 2094 | 刘竞   | 110108198004232xxx | 15,500 | 已登记  |
| 2095 | 石怡   | 110103197909100xxx | 15,500 | 已登记  |
| 2096 | 米光辉  | 110223197906250xxx | 15,500 | 已登记  |
| 2097 | 刘莹   | 110105197304215xxx | 15,500 | 已登记  |
| 2098 | 杨楠   | 110105198004279xxx | 15,500 | 已登记  |
| 2099 | 梁剑   | 110102197901042xxx | 15,500 | 已登记  |
| 2100 | 陈剑扬  | 110111197904296xxx | 15,500 | 已登记  |
| 2101 | 熊斌   | 110101197802061xxx | 15,500 | 已登记  |
| 2102 | 程馨芳  | 110105197911150xxx | 15,500 | 已登记  |
| 2103 | 刘艳星  | 110104198007291xxx | 15,500 | 已登记  |
| 2104 | 蔡正毅  | 110102198006152xxx | 15,500 | 已登记  |
| 2105 | 武威   | 110102198003151xxx | 15,500 | 已登记  |
| 2106 | 马晓煦  | 110102198007183xxx | 15,500 | 已登记  |
| 2107 | 史伟利  | 110108197903063xxx | 15,500 | 已登记  |
| 2108 | 王曦   | 130406197508100xxx | 15,500 | 已登记  |
| 2109 | 季萌   | 110102197910141xxx | 15,500 | 已登记  |
| 2110 | 章朋   | 110108800505xxx    | 15,500 | 已登记  |
| 2111 | 杨虹   | 110101197906081xxx | 15,500 | 已登记  |
| 2112 | 杨子良  | 110104198005231xxx | 15,500 | 已登记  |
| 2113 | 王楠   | 110101198002012xxx | 15,500 | 已登记  |
| 2114 | 王争   | 110102197906242xxx | 15,500 | 已登记  |
| 2115 | 王蕾   | 110105198004126xxx | 15,500 | 已登记  |
| 2116 | 史春馨  | 110102197901283xxx | 15,500 | 已登记  |

| 序号   | 股东名称 | 身份证号               | 股份数    | 登记情况 |
|------|------|--------------------|--------|------|
| 2117 | 张晓东  | 110107197901190xxx | 15,500 | 已登记  |
| 2118 | 李净   | 110105198008035xxx | 15,500 | 已登记  |
| 2119 | 岳冬梅  | 110223197801260xxx | 15,500 | 已登记  |
| 2120 | 樊非   | 110102197812120xxx | 15,500 | 已登记  |
| 2121 | 王萌   | 110102198007231xxx | 15,500 | 已登记  |
| 2122 | 王晶菲  | 110103198008230xxx | 15,500 | 已登记  |
| 2123 | 田燕燕  | 110101197910014xxx | 15,500 | 已登记  |
| 2124 | 潘育民  | 610112198001290xxx | 15,500 | 已登记  |
| 2125 | 赵鸿玉  | 110221197807252xxx | 15,500 | 已登记  |
| 2126 | 杜欣悦  | 110102197808260xxx | 15,500 | 已登记  |
| 2127 | 崔健   | 110107197906170xxx | 15,500 | 已登记  |
| 2128 | 曹琳   | 110101197904293xxx | 15,500 | 已登记  |
| 2129 | 索芳   | 110108197910298xxx | 15,500 | 已登记  |
| 2130 | 杨阳   | 110103198005281xxx | 15,500 | 已登记  |
| 2131 | 王晶   | 110101197806250xxx | 15,500 | 已登记  |
| 2132 | 孙凤德  | 110106197809242xxx | 15,500 | 已登记  |
| 2133 | 黄玖玲  | 110106197910040xxx | 15,500 | 已登记  |
| 2134 | 于立颖  | 110108197812303xxx | 15,500 | 已登记  |
| 2135 | 王淼   | 110104198007261xxx | 15,500 | 已登记  |
| 2136 | 柳超   | 110108198004256xxx | 15,500 | 已登记  |
| 2137 | 张媛   | 110105197910186xxx | 15,500 | 已登记  |
| 2138 | 耿稚伟  | 110105198008209xxx | 15,500 | 已登记  |
| 2139 | 李化   | 110101197903010xxx | 15,500 | 已登记  |
| 2140 | 左芑   | 110102197809281xxx | 15,500 | 已登记  |
| 2141 | 甘雷   | 110105198006245xxx | 15,500 | 已登记  |
| 2142 | 梁媛媛  | 110101198007301xxx | 15,500 | 已登记  |
| 2143 | 陈玮   | 110108197911186xxx | 15,500 | 已登记  |
| 2144 | 李鲸   | 110101197206284xxx | 15,500 | 已登记  |
| 2145 | 李斌   | 110108197902112xxx | 15,500 | 已登记  |

| 序号   | 股东名称 | 身份证号               | 股份数    | 登记情况 |
|------|------|--------------------|--------|------|
| 2146 | 张葳   | 110101197912111xxx | 15,500 | 已登记  |
| 2147 | 杨洋   | 83xxxx             | 15,500 | 已登记  |
| 2148 | 陈亮   | 110102198008152xxx | 15,500 | 已登记  |
| 2149 | 李菁   | 110101197705124xxx | 15,500 | 已登记  |
| 2150 | 呼艳丽  | 110102196906152xxx | 15,500 | 已登记  |
| 2151 | 布泽艳  | 110108197510296xxx | 15,500 | 已登记  |
| 2152 | 张薇   | 110102197708112xxx | 15,500 | 已登记  |
| 2153 | 张波   | 110228197904242xxx | 15,500 | 已登记  |
| 2154 | 李雪征  | 110111197910218xxx | 15,500 | 已登记  |
| 2155 | 王炜   | 110108198007112xxx | 15,500 | 已登记  |
| 2156 | 孙培国  | 650104197806011xxx | 15,500 | 已登记  |
| 2157 | 崔春季  | 110221198004192xxx | 15,500 | 已登记  |
| 2158 | 宋晓萍  | 110224197910290xxx | 15,500 | 已登记  |
| 2159 | 李海涛  | 110108197912100xxx | 15,500 | 已登记  |
| 2160 | 赵冬东  | 110101196610200xxx | 15,405 | 已登记  |
| 2161 | 刘志国  | 110229196906024xxx | 15,374 | 已登记  |
| 2162 | 康奕钢  | 110108197406264xxx | 15,366 | 已登记  |
| 2163 | 张宇军  | 110108197009166xxx | 15,334 | 已登记  |
| 2164 | 张藏兰  | 110108590903xxx    | 15,320 | 已登记  |
| 2165 | 吴梅   | 110113196905271xxx | 15,320 | 已登记  |
| 2166 | 朱瑜   | 110108197111261xxx | 15,320 | 已登记  |
| 2167 | 段晓蕾  | 110101197112010xxx | 15,320 | 已登记  |
| 2168 | 孙建   | 110109197302071xxx | 15,320 | 已登记  |
| 2169 | 吴刚   | 110108197405254xxx | 15,320 | 已登记  |
| 2170 | 范明   | 110108197103193xxx | 15,320 | 已登记  |
| 2171 | 初运来  | 110103195506170xxx | 15,320 | 已登记  |
| 2172 | 张玫   | 110108197202075xxx | 15,320 | 已登记  |
| 2173 | 苏春林  | 110102195704081xxx | 15,320 | 已登记  |
| 2174 | 孙惠超  | 110103720119xxx    | 15,288 | 已登记  |

| 序号   | 股东名称 | 身份证号               | 股份数    | 登记情况 |
|------|------|--------------------|--------|------|
| 2175 | 高振涛  | 110108196711124xxx | 15,287 | 已登记  |
| 2176 | 刘京   | 110106197512020xxx | 15,287 | 已登记  |
| 2177 | 李宣   | 110105197808276xxx | 15,286 | 已登记  |
| 2178 | 王建   | 110101197401181xxx | 15,285 | 已登记  |
| 2179 | 何静   | 110103197010130xxx | 15,285 | 已登记  |
| 2180 | 贺颖   | 110105197403056xxx | 15,285 | 已登记  |
| 2181 | 赵淑兰  | 110223195711127xxx | 15,285 | 已登记  |
| 2182 | 万军   | 110104196904180xxx | 15,285 | 已登记  |
| 2183 | 郝素利  | 110104196211142xxx | 15,285 | 已登记  |
| 2184 | 张雪花  | 410304197006131xxx | 15,285 | 已登记  |
| 2185 | 李莉   | 150303197412262xxx | 15,285 | 已登记  |
| 2186 | 李娜   | 110106197404280xxx | 15,285 | 已登记  |
| 2187 | 谢川   | 110106197412264xxx | 15,285 | 已登记  |
| 2188 | 关大维  | 110106195108300xxx | 15,285 | 已登记  |
| 2189 | 刘凤敏  | 110106196602210xxx | 15,285 | 已登记  |
| 2190 | 黄莹莹  | 110106197601020xxx | 15,285 | 已登记  |
| 2191 | 贾彬彬  | 110106197603173xxx | 15,285 | 已登记  |
| 2192 | 时敏   | 110103196203240xxx | 15,285 | 已登记  |
| 2193 | 叶青   | 110103197411090xxx | 15,285 | 已登记  |
| 2194 | 范志强  | 110105197303260xxx | 15,285 | 已登记  |
| 2195 | 张禹   | 110105197609196xxx | 15,285 | 已登记  |
| 2196 | 王东宇  | 110105197711210xxx | 15,285 | 已登记  |
| 2197 | 汪建新  | 110101751216xxx    | 15,285 | 已登记  |
| 2198 | 赵春华  | 110105196504021xxx | 15,285 | 已登记  |
| 2199 | 成守英  | 110105196102141xxx | 15,285 | 已登记  |
| 2200 | 焦云霞  | 110101650111xxx    | 15,285 | 已登记  |
| 2201 | 曹秀兰  | 110108630917xxx    | 15,285 | 已登记  |
| 2202 | 李霞   | 110108197509102xxx | 15,285 | 已登记  |
| 2203 | 赵怀玲  | 110102196503200xxx | 15,285 | 已登记  |

| 序号   | 股东名称 | 身份证号               | 股份数    | 登记情况 |
|------|------|--------------------|--------|------|
| 2204 | 姚欢   | 110106197110170xxx | 15,284 | 已登记  |
| 2205 | 康杰   | 110105197012316xxx | 15,284 | 已登记  |
| 2206 | 刘铁柱  | 110101195709250xxx | 15,284 | 已登记  |
| 2207 | 平光霞  | 110101195912214xxx | 15,284 | 已登记  |
| 2208 | 朱广杰  | 110101197410273xxx | 15,284 | 已登记  |
| 2209 | 赵军湘  | 110105197304178xxx | 15,284 | 已登记  |
| 2210 | 霍亮   | 110224197703170xxx | 15,284 | 已登记  |
| 2211 | 张文莉  | 110105196301061xxx | 15,284 | 已登记  |
| 2212 | 邬以诚  | 110105197404260xxx | 15,284 | 已登记  |
| 2213 | 马连安  | 110103197307271xxx | 15,284 | 已登记  |
| 2214 | 马琳娜  | 110105197412171xxx | 15,284 | 已登记  |
| 2215 | 常青   | 110101196409111xxx | 15,284 | 已登记  |
| 2216 | 王旭东  | 110105195701130xxx | 15,284 | 已登记  |
| 2217 | 白钰凤  | 110106197308184xxx | 15,284 | 已登记  |
| 2218 | 范劲峰  | 110108721227xxx    | 15,284 | 已登记  |
| 2219 | 徐亚英  | 110104195510282xxx | 15,283 | 已登记  |
| 2220 | 王小红  | 110104681014xxx    | 15,283 | 已登记  |
| 2221 | 白桂兰  | 110101195801011xxx | 15,283 | 已登记  |
| 2222 | 孙万清  | 110105196302042xxx | 15,283 | 已登记  |
| 2223 | 别小宇  | 110108197309139xxx | 15,283 | 已登记  |
| 2224 | 李起先  | 110101195709270xxx | 15,283 | 已登记  |
| 2225 | 陶志刚  | 110105195410302xxx | 15,283 | 已登记  |
| 2226 | 何刚   | 110105196806140xxx | 15,283 | 已登记  |
| 2227 | 崔冰   | 110102197301191xxx | 15,283 | 已登记  |
| 2228 | 果宝安  | 110108195311162xxx | 15,283 | 已登记  |
| 2229 | 汪荷燕  | 110105196302021xxx | 15,283 | 已登记  |
| 2230 | 张林燕  | 110223197004090xxx | 15,283 | 已登记  |
| 2231 | 花晨光  | 110101197308xxx    | 15,283 | 已登记  |
| 2232 | 何静   | 610114197308290xxx | 15,283 | 已登记  |

| 序号   | 股东名称 | 身份证号               | 股份数    | 登记情况 |
|------|------|--------------------|--------|------|
| 2233 | 周毅   | 110101197007061xxx | 15,283 | 已登记  |
| 2234 | 徐辉   | 110102197308231xxx | 15,283 | 已登记  |
| 2235 | 张云萍  | 110108196912256xxx | 15,283 | 已登记  |
| 2236 | 郭坤   | 110108196707042xxx | 15,283 | 已登记  |
| 2237 | 甘泉   | 110101197703030xxx | 15,282 | 已登记  |
| 2238 | 张爱民  | 110105196412181xxx | 15,282 | 已登记  |
| 2239 | 韩红   | 110101196104152xxx | 15,282 | 已登记  |
| 2240 | 李嬾雨  | 110102196109170xxx | 15,282 | 已登记  |
| 2241 | 魏华杰  | 110228197206220xxx | 15,282 | 已登记  |
| 2242 | 李杨   | 110108197503159xxx | 15,282 | 已登记  |
| 2243 | 张秀云  | 110108640123xxx    | 15,282 | 已登记  |
| 2244 | 陈颖   | 110101197304234xxx | 15,281 | 已登记  |
| 2245 | 浦宏祥  | 110109196009160xxx | 15,281 | 已登记  |
| 2246 | 焦燕   | 372923196709190xxx | 15,281 | 已登记  |
| 2247 | 魏皓霞  | 110106197111214xxx | 15,281 | 已登记  |
| 2248 | 谈骏   | 110102195208120xxx | 15,281 | 已登记  |
| 2249 | 冯志刚  | 110102540614xxx    | 15,281 | 已登记  |
| 2250 | 白骥   | 110102195801231xxx | 15,281 | 已登记  |
| 2251 | 闻娜   | 110101197705301xxx | 15,281 | 已登记  |
| 2252 | 李凤丽  | 110228197005282xxx | 15,281 | 已登记  |
| 2253 | 刘洪利  | 110104196011290xxx | 15,281 | 已登记  |
| 2254 | 刘海燕  | 110105196512306xxx | 15,281 | 已登记  |
| 2255 | 张井然  | 110108197101296xxx | 15,281 | 已登记  |
| 2256 | 曹嘉阳  | 110105196803180xxx | 15,281 | 已登记  |
| 2257 | 闫朝   | 110108197106035xxx | 15,281 | 已登记  |
| 2258 | 乔俊涛  | 110108197312244xxx | 15,281 | 已登记  |
| 2259 | 霍焰   | 110106197607074xxx | 15,281 | 已登记  |
| 2260 | 黄京斌  | 110105197404028xxx | 15,281 | 已登记  |
| 2261 | 张蕾   | 110103196610130xxx | 15,281 | 已登记  |

| 序号   | 股东名称 | 身份证号               | 股份数    | 登记情况 |
|------|------|--------------------|--------|------|
| 2262 | 曹菁昞  | 110102197509112xxx | 15,281 | 已登记  |
| 2263 | 夏霜   | 230804196208291xxx | 15,281 | 已登记  |
| 2264 | 李锋   | 110105197505310xxx | 15,281 | 已登记  |
| 2265 | 李连营  | 110108196007012xxx | 15,281 | 已登记  |
| 2266 | 李小腾  | 110101197410293xxx | 15,281 | 已登记  |
| 2267 | 薛欣   | 110101197506050xxx | 15,281 | 已登记  |
| 2268 | 张瑞香  | 110103196204131xxx | 15,281 | 已登记  |
| 2269 | 庄俊杰  | 110221761105xxx    | 15,281 | 已登记  |
| 2270 | 赵晓静  | 110101780103xxx    | 15,281 | 已登记  |
| 2271 | 吕静   | 110101770823xxx    | 15,281 | 已登记  |
| 2272 | 刘晓征  | 110101780226xxx    | 15,281 | 已登记  |
| 2273 | 张燕峥  | 110101770802xxx    | 15,281 | 已登记  |
| 2274 | 刘鲁平  | 110108197509174xxx | 15,281 | 已登记  |
| 2275 | 岳强   | 110101196101123xxx | 15,281 | 已登记  |
| 2276 | 李蓬   | 110108197201226xxx | 15,281 | 已登记  |
| 2277 | 郝颖   | 110102197607131xxx | 15,281 | 已登记  |
| 2278 | 刘秀   | 110108196811104xxx | 15,281 | 已登记  |
| 2279 | 李京   | 110101197608050xxx | 15,281 | 已登记  |
| 2280 | 高天啸  | 110101197610134xxx | 15,281 | 已登记  |
| 2281 | 王永峰  | 110102197411210xxx | 15,281 | 已登记  |
| 2282 | 王立京  | 110102197611230xxx | 15,281 | 已登记  |
| 2283 | 李娜   | 110108197409106xxx | 15,281 | 已登记  |
| 2284 | 李海京  | 110106197406244xxx | 15,281 | 已登记  |
| 2285 | 陈琪   | 110108197308051xxx | 15,281 | 已登记  |
| 2286 | 姜楠   | 110102197804120xxx | 15,281 | 已登记  |
| 2287 | 王晓东  | 110102197706071xxx | 15,281 | 已登记  |
| 2288 | 朱晓彦  | 110105197803119xxx | 15,281 | 已登记  |
| 2289 | 唐华   | 110101197408164xxx | 15,281 | 已登记  |
| 2290 | 宋传文  | 110108196312242xxx | 15,281 | 已登记  |

| 序号   | 股东名称 | 身份证号               | 股份数    | 登记情况 |
|------|------|--------------------|--------|------|
| 2291 | 邓焱   | 110108197404289xxx | 15,281 | 已登记  |
| 2292 | 墨欣欣  | 110102197512182xxx | 15,281 | 已登记  |
| 2293 | 曹涌泉  | 110108197604285xxx | 15,281 | 已登记  |
| 2294 | 王伯成  | 110102196401010xxx | 15,281 | 已登记  |
| 2295 | 姜美华  | 110105196804055xxx | 15,281 | 已登记  |
| 2296 | 何有东  | 110106196904064xxx | 15,281 | 已登记  |
| 2297 | 王秋萍  | 110105196209145xxx | 15,281 | 已登记  |
| 2298 | 韩文啟  | 110101196112090xxx | 15,281 | 已登记  |
| 2299 | 韩庆平  | 110102196003180xxx | 15,281 | 已登记  |
| 2300 | 伞明   | 110102196308283xxx | 15,281 | 已登记  |
| 2301 | 周玲姿  | 110108197103043xxx | 15,281 | 已登记  |
| 2302 | 高敏华  | 132828197104207xxx | 15,281 | 已登记  |
| 2303 | 赵秀云  | 110102195909243xxx | 15,281 | 已登记  |
| 2304 | 李春玲  | 110108196102259xxx | 15,281 | 已登记  |
| 2305 | 李素文  | 110107195906250xxx | 15,281 | 已登记  |
| 2306 | 王泽良  | 110103195408220xxx | 15,281 | 已登记  |
| 2307 | 任凤琴  | 110102196312241xxx | 15,281 | 已登记  |
| 2308 | 张轶青  | 110101197304203xxx | 15,281 | 已登记  |
| 2309 | 王蕾   | 110103197903090xxx | 15,281 | 已登记  |
| 2310 | 邱朔   | 110101197401180xxx | 15,281 | 已登记  |
| 2311 | 陈蕾   | 110104197310290xxx | 15,281 | 已登记  |
| 2312 | 周宇   | 110108197403183xxx | 15,281 | 已登记  |
| 2313 | 何新庆  | 110108197409285xxx | 15,281 | 已登记  |
| 2314 | 吴洁   | 110108197503252xxx | 15,281 | 已登记  |
| 2315 | 曹宇   | 110108197304134xxx | 15,281 | 已登记  |
| 2316 | 朱小娟  | 110228197105082xxx | 15,281 | 已登记  |
| 2317 | 印伟   | 110107197303070xxx | 15,281 | 已登记  |
| 2318 | 刘红英  | 110108197311033xxx | 15,281 | 已登记  |
| 2319 | 陆岩   | 110108196801094xxx | 15,281 | 已登记  |



| 序号   | 股东名称 | 身份证号               | 股份数    | 登记情况 |
|------|------|--------------------|--------|------|
| 2320 | 谢晓晶  | 110108197411247xxx | 15,281 | 已登记  |
| 2321 | 洒春山  | 110103197511240xxx | 15,281 | 已登记  |
| 2322 | 崔利荣  | 110108196109204xxx | 15,281 | 已登记  |
| 2323 | 何丹   | 110102195705173xxx | 15,281 | 已登记  |
| 2324 | 刘永波  | 110106730927xxx    | 15,281 | 已登记  |
| 2325 | 杨泽慧  | 110221197112310xxx | 15,281 | 已登记  |
| 2326 | 李秀荣  | 110102197209231xxx | 15,281 | 已登记  |
| 2327 | 李亚明  | 110105196706060xxx | 15,281 | 已登记  |
| 2328 | 张岩   | 110101721118xxx    | 15,281 | 已登记  |
| 2329 | 王丹阳  | 110101196801182xxx | 15,281 | 已登记  |
| 2330 | 张霆   | 110103197110170xxx | 15,281 | 已登记  |
| 2331 | 杜云   | 110102197801240xxx | 15,281 | 已登记  |
| 2332 | 叶山   | 110101197410034xxx | 15,281 | 已登记  |
| 2333 | 龚静   | 110102197609191xxx | 15,281 | 已登记  |
| 2334 | 赵文芝  | 110104640916xxx    | 15,281 | 已登记  |
| 2335 | 徐鹤飞  | 110108196904224xxx | 15,281 | 已登记  |
| 2336 | 刘慧清  | 110101196605280xxx | 15,281 | 已登记  |
| 2337 | 田宗会  | 110101196012262xxx | 15,281 | 已登记  |
| 2338 | 耿东京  | 110101197501200xxx | 15,281 | 已登记  |
| 2339 | 孙鹏   | 110104197202133xxx | 15,281 | 已登记  |
| 2340 | 邹慧新  | 110101196808181xxx | 15,281 | 已登记  |
| 2341 | 田葳   | 110104197512262xxx | 15,281 | 已登记  |
| 2342 | 李彬   | 110102197105113xxx | 15,281 | 已登记  |
| 2343 | 刘小菊  | 110107195510271xxx | 15,281 | 已登记  |
| 2344 | 刘强   | 110106197510135xxx | 15,281 | 已登记  |
| 2345 | 高树林  | 110228196608143xxx | 15,281 | 已登记  |
| 2346 | 刘东莲  | 110226196610211xxx | 15,281 | 已登记  |
| 2347 | 刘芳   | 110108670108xxx    | 15,281 | 已登记  |
| 2348 | 张永军  | 110104195407050xxx | 15,281 | 已登记  |

| 序号   | 股东名称 | 身份证号               | 股份数    | 登记情况 |
|------|------|--------------------|--------|------|
| 2349 | 赵燕雯  | 110105195707147xxx | 15,281 | 已登记  |
| 2350 | 马俐   | 110106196309302xxx | 15,281 | 已登记  |
| 2351 | 曹静   | 110102195910230xxx | 15,281 | 已登记  |
| 2352 | 黄春芬  | 110104196403201xxx | 15,281 | 已登记  |
| 2353 | 张连营  | 110104195311091xxx | 15,281 | 已登记  |
| 2354 | 赵昱   | 110104197507291xxx | 15,281 | 已登记  |
| 2355 | 闵霞   | 110104196001013xxx | 15,281 | 已登记  |
| 2356 | 李双和  | 110104196611153xxx | 15,281 | 已登记  |
| 2357 | 朱文明  | 110103196906211xxx | 15,281 | 已登记  |
| 2358 | 高建   | 110104196908103xxx | 15,281 | 已登记  |
| 2359 | 万文   | 110110196904031xxx | 15,281 | 已登记  |
| 2360 | 邱增红  | 110103195810250xxx | 15,281 | 已登记  |
| 2361 | 王鸿旗  | 110104196009032xxx | 15,281 | 已登记  |
| 2362 | 赵欣   | 110106197506013xxx | 15,281 | 已登记  |
| 2363 | 田玉牲  | 110105197703142xxx | 15,281 | 已登记  |
| 2364 | 李宁   | 110108196407260xxx | 15,281 | 已登记  |
| 2365 | 张亚云  | 110102630123xxx    | 15,281 | 已登记  |
| 2366 | 季涛   | 110104197108060xxx | 15,281 | 已登记  |
| 2367 | 高彩繁  | 110106196106044xxx | 15,281 | 已登记  |
| 2368 | 倪永德  | 110103196303300xxx | 15,281 | 已登记  |
| 2369 | 刘秀萍  | 110104195805010xxx | 15,281 | 已登记  |
| 2370 | 李秀琴  | 110102196012060xxx | 15,281 | 已登记  |
| 2371 | 白桂玲  | 110104196212160xxx | 15,281 | 已登记  |
| 2372 | 侯俊芳  | 110103196006181xxx | 15,281 | 已登记  |
| 2373 | 董淑珍  | 110104196607101xxx | 15,281 | 已登记  |
| 2374 | 李美娟  | 110104630916xxx    | 15,281 | 已登记  |
| 2375 | 张乾   | 110109196911010xxx | 15,281 | 已登记  |
| 2376 | 肖国华  | 110106196209211xxx | 15,281 | 已登记  |
| 2377 | 程云涛  | 110102711127xxx    | 15,281 | 已登记  |

| 序号   | 股东名称 | 身份证号               | 股份数    | 登记情况 |
|------|------|--------------------|--------|------|
| 2378 | 张桂英  | 110109197112170xxx | 15,281 | 已登记  |
| 2379 | 高彤   | 110108197210255xxx | 15,281 | 已登记  |
| 2380 | 王丹萍  | 110103630827xxx    | 15,281 | 已登记  |
| 2381 | 徐连生  | 110108195104210xxx | 15,281 | 已登记  |
| 2382 | 韩旭然  | 110108197311018xxx | 15,281 | 已登记  |
| 2383 | 王冰   | 110102197312060xxx | 15,281 | 已登记  |
| 2384 | 张蕊   | 110102197403200xxx | 15,281 | 已登记  |
| 2385 | 穆戟铄  | 110104197208131xxx | 15,281 | 已登记  |
| 2386 | 石连迎  | 110104196201102xxx | 15,281 | 已登记  |
| 2387 | 严德荣  | 110108196108025xxx | 15,281 | 已登记  |
| 2388 | 尚淳   | 110108197303241xxx | 15,281 | 已登记  |
| 2389 | 曹明河  | 110106197409190xxx | 15,281 | 已登记  |
| 2390 | 徐燕   | 110106197506150xxx | 15,281 | 已登记  |
| 2391 | 赵薇   | 110105197510110xxx | 15,281 | 已登记  |
| 2392 | 路建平  | 110103197511241xxx | 15,281 | 已登记  |
| 2393 | 崔明燕  | 110106197610064xxx | 15,281 | 已登记  |
| 2394 | 沙占宓  | 110106197609240xxx | 15,281 | 已登记  |
| 2395 | 李华   | 110106197302050xxx | 15,281 | 已登记  |
| 2396 | 陈建中  | 110103196010021xxx | 15,281 | 已登记  |
| 2397 | 田野   | 110106197612030xxx | 15,281 | 已登记  |
| 2398 | 张岐   | 110106196302054xxx | 15,281 | 已登记  |
| 2399 | 朱莉   | 110103197608140xxx | 15,281 | 已登记  |
| 2400 | 齐兆捷  | 110104196412292xxx | 15,281 | 已登记  |
| 2401 | 赵绘   | 110106197610210xxx | 15,281 | 已登记  |
| 2402 | 倪文林  | 110104195706192xxx | 15,281 | 已登记  |
| 2403 | 魏荫龙  | 150304195212052xxx | 15,281 | 已登记  |
| 2404 | 孙静   | 110102197512142xxx | 15,281 | 已登记  |
| 2405 | 彭瑶   | 110106197401280xxx | 15,281 | 已登记  |
| 2406 | 曹全利  | 110106196312313xxx | 15,281 | 已登记  |

| 序号   | 股东名称 | 身份证号               | 股份数    | 登记情况 |
|------|------|--------------------|--------|------|
| 2407 | 韩伟   | 110103197512280xxx | 15,281 | 已登记  |
| 2408 | 刘宇文  | 110106197507020xxx | 15,281 | 已登记  |
| 2409 | 毕凯   | 110103197507261xxx | 15,281 | 已登记  |
| 2410 | 董继红  | 110103195709030xxx | 15,281 | 已登记  |
| 2411 | 朱莉   | 110103197602180xxx | 15,281 | 已登记  |
| 2412 | 常靖   | 110106197501290xxx | 15,281 | 已登记  |
| 2413 | 刘彤   | 110105197407259xxx | 15,281 | 已登记  |
| 2414 | 耿懿   | 110103197110270xxx | 15,281 | 已登记  |
| 2415 | 刘连仁  | 110104195708101xxx | 15,281 | 已登记  |
| 2416 | 方莉   | 110103740911xxx    | 15,281 | 已登记  |
| 2417 | 朱宏伟  | 110103197305200xxx | 15,281 | 已登记  |
| 2418 | 赵晶   | 110104197404121xxx | 15,281 | 已登记  |
| 2419 | 毛健   | 110103197207231xxx | 15,281 | 已登记  |
| 2420 | 高源艳  | 110106195708314xxx | 15,281 | 已登记  |
| 2421 | 张巍然  | 150102197303281xxx | 15,281 | 已登记  |
| 2422 | 王颖涛  | 110101195603110xxx | 15,281 | 已登记  |
| 2423 | 刘旭   | 110102197110273xxx | 15,281 | 已登记  |
| 2424 | 闫冰娜  | 110103197607021xxx | 15,281 | 已登记  |
| 2425 | 石静   | 110103197307170xxx | 15,281 | 已登记  |
| 2426 | 纪永红  | 110104197208110xxx | 15,281 | 已登记  |
| 2427 | 张粤   | 110103197410311xxx | 15,281 | 已登记  |
| 2428 | 侯艳国  | 110103197008241xxx | 15,281 | 已登记  |
| 2429 | 边军   | 110106197502254xxx | 15,281 | 已登记  |
| 2430 | 王丽艳  | 110104197612073xxx | 15,281 | 已登记  |
| 2431 | 张云飞  | 110104197711100xxx | 15,281 | 已登记  |
| 2432 | 思源   | 110101197612104xxx | 15,281 | 已登记  |
| 2433 | 宋建青  | 110105197202104xxx | 15,281 | 已登记  |
| 2434 | 苏娜   | 110102197501093xxx | 15,281 | 已登记  |
| 2435 | 黄江   | 110105197403226xxx | 15,281 | 已登记  |

| 序号   | 股东名称 | 身份证号               | 股份数    | 登记情况 |
|------|------|--------------------|--------|------|
| 2436 | 王媛   | 110105197611264xxx | 15,281 | 已登记  |
| 2437 | 胡立更  | 110105197406071xxx | 15,281 | 已登记  |
| 2438 | 王强   | 110103197611060xxx | 15,281 | 已登记  |
| 2439 | 邵明霞  | 110223197503260xxx | 15,281 | 已登记  |
| 2440 | 赵勇   | 110102197610290xxx | 15,281 | 已登记  |
| 2441 | 杨爱民  | 110105197308266xxx | 15,281 | 已登记  |
| 2442 | 范文颖  | 110101197408103xxx | 15,281 | 已登记  |
| 2443 | 韩颖   | 110105197412210xxx | 15,281 | 已登记  |
| 2444 | 王晓京  | 110105197407191xxx | 15,281 | 已登记  |
| 2445 | 郝红   | 110105197406201xxx | 15,281 | 已登记  |
| 2446 | 杨莹   | 110103197602130xxx | 15,281 | 已登记  |
| 2447 | 刘霖   | 110101197504053xxx | 15,281 | 已登记  |
| 2448 | 王爱华  | 110105197610236xxx | 15,281 | 已登记  |
| 2449 | 徐丽萍  | 110105197408056xxx | 15,281 | 已登记  |
| 2450 | 张芳   | 110105197610041xxx | 15,281 | 已登记  |
| 2451 | 李辉   | 110101196505024xxx | 15,281 | 已登记  |
| 2452 | 陈翀   | 110108197203252xxx | 15,281 | 已登记  |
| 2453 | 解春环  | 110105196305051xxx | 15,281 | 已登记  |
| 2454 | 车秀玲  | 110105196306150xxx | 15,281 | 已登记  |
| 2455 | 李淑青  | 110103196705041xxx | 15,281 | 已登记  |
| 2456 | 李锡田  | 110101196402132xxx | 15,281 | 已登记  |
| 2457 | 崔莉   | 110102197112283xxx | 15,281 | 已登记  |
| 2458 | 韩立新  | 110103197105071xxx | 15,281 | 已登记  |
| 2459 | 乔阳   | 110105197603221xxx | 15,281 | 已登记  |
| 2460 | 刘伟   | 110102196808133xxx | 15,281 | 已登记  |
| 2461 | 肖伟   | 110105195511157xxx | 15,281 | 已登记  |
| 2462 | 刘璐   | 110105197409150xxx | 15,281 | 已登记  |
| 2463 | 万兰楠  | 110111197310120xxx | 15,281 | 已登记  |
| 2464 | 田淑红  | 110106197003220xxx | 15,281 | 已登记  |

| 序号   | 股东名称 | 身份证号               | 股份数    | 登记情况 |
|------|------|--------------------|--------|------|
| 2465 | 赵全凤  | 110221956403225xxx | 15,281 | 已登记  |
| 2466 | 袁雅琴  | 110101196302202xxx | 15,281 | 已登记  |
| 2467 | 詹锦华  | 110105196007071xxx | 15,281 | 已登记  |
| 2468 | 朱琳   | 110101197501112xxx | 15,281 | 已登记  |
| 2469 | 冯睿   | 110101197512182xxx | 15,281 | 已登记  |
| 2470 | 孙杰   | 110101197510202xxx | 15,281 | 已登记  |
| 2471 | 曹旻   | 110102196810290xxx | 15,281 | 已登记  |
| 2472 | 刘京晶  | 110108178040263xxx | 15,281 | 已登记  |
| 2473 | 王琦   | 110108197806197xxx | 15,281 | 已登记  |
| 2474 | 何晓燕  | 110108197806030xxx | 15,281 | 已登记  |
| 2475 | 代丹   | 110108197305194xxx | 15,281 | 已登记  |
| 2476 | 张振芳  | 110105197611139xxx | 15,281 | 已登记  |
| 2477 | 周红丽  | 210726620925xxx    | 15,281 | 已登记  |
| 2478 | 赵莹   | 110105730805xxx    | 15,281 | 已登记  |
| 2479 | 王颖   | 110108197309243xxx | 15,281 | 已登记  |
| 2480 | 冯艳   | 110102197511280xxx | 15,281 | 已登记  |
| 2481 | 郑欣   | 110105196701220xxx | 15,281 | 已登记  |
| 2482 | 刁晓东  | 110108197403262xxx | 15,281 | 已登记  |
| 2483 | 关健   | 110108197811166xxx | 15,281 | 已登记  |
| 2484 | 陈群   | 110108197704115xxx | 15,281 | 已登记  |
| 2485 | 张颖   | 110108197802036xxx | 15,281 | 已登记  |
| 2486 | 穆瑞存  | 110101197302150xxx | 15,281 | 已登记  |
| 2487 | 李洁   | 110102197108092xxx | 15,281 | 已登记  |
| 2488 | 谷晓蕾  | 110108197804061xxx | 15,281 | 已登记  |
| 2489 | 杜力达  | 110108197311202xxx | 15,281 | 已登记  |
| 2490 | 艾晖   | 110108197404131xxx | 15,281 | 已登记  |
| 2491 | 王惠芳  | 110108721218xxx    | 15,281 | 已登记  |
| 2492 | 张磊   | 110108197311209xxx | 15,281 | 已登记  |
| 2493 | 王晓艳  | 110108197406075xxx | 15,281 | 已登记  |

| 序号   | 股东名称 | 身份证号               | 股份数    | 登记情况 |
|------|------|--------------------|--------|------|
| 2494 | 刘敏莉  | 110102196112241xxx | 15,281 | 已登记  |
| 2495 | 李振荣  | 110101196312173xxx | 15,281 | 已登记  |
| 2496 | 周钰馨  | 110102197309141xxx | 15,281 | 已登记  |
| 2497 | 寇艳春  | 110108197404175xxx | 15,281 | 已登记  |
| 2498 | 王子智  | 110105196011236xxx | 15,281 | 已登记  |
| 2499 | 滕峻   | 110101197703253xxx | 15,281 | 已登记  |
| 2500 | 林琳   | 110101197503055xxx | 15,281 | 已登记  |
| 2501 | 侯密   | 110108740924xxx    | 15,281 | 已登记  |
| 2502 | 管杰   | 110108721110xxx    | 15,281 | 已登记  |
| 2503 | 杨京军  | 110108196108231xxx | 15,281 | 已登记  |
| 2504 | 孙跃飞  | 110107196208251xxx | 15,281 | 已登记  |
| 2505 | 李蕾   | 110108197307262xxx | 15,281 | 已登记  |
| 2506 | 薛翠   | 110108195810104xxx | 15,281 | 已登记  |
| 2507 | 张硕   | 110108197707274xxx | 15,281 | 已登记  |
| 2508 | 赵岚   | 110108196912121xxx | 15,281 | 已登记  |
| 2509 | 陈红英  | 110102196812273xxx | 15,281 | 已登记  |
| 2510 | 金丽   | 110108196410116xxx | 15,281 | 已登记  |
| 2511 | 王煜   | 110104196908053xxx | 15,281 | 已登记  |
| 2512 | 郭晨   | 110108196905277xxx | 15,281 | 已登记  |
| 2513 | 杨红   | 110108197101271xxx | 15,281 | 已登记  |
| 2514 | 张颖   | 110102197308130xxx | 15,281 | 已登记  |
| 2515 | 王东青  | 110108197312216xxx | 15,281 | 已登记  |
| 2516 | 李琦   | 110108620923xxx    | 15,281 | 已登记  |
| 2517 | 张微伟  | 110108197110286xxx | 15,281 | 已登记  |
| 2518 | 王蕾   | 110108197609182xxx | 15,281 | 已登记  |
| 2519 | 丁兰   | 110108630427xxx    | 15,281 | 已登记  |
| 2520 | 韩鸿   | 110108197511146xxx | 15,281 | 已登记  |
| 2521 | 邓桂菊  | 110102196105261xxx | 15,281 | 已登记  |
| 2522 | 师君梅  | 110108196705172xxx | 15,281 | 已登记  |

| 序号   | 股东名称 | 身份证号               | 股份数    | 登记情况 |
|------|------|--------------------|--------|------|
| 2523 | 金艳伟  | 110105197510259xxx | 15,281 | 已登记  |
| 2524 | 李志强  | 110103197311081xxx | 15,281 | 已登记  |
| 2525 | 张立新  | 110108196609305xxx | 15,281 | 已登记  |
| 2526 | 郎广春  | 110108196601236xxx | 15,281 | 已登记  |
| 2527 | 韩秀格  | 130123197012053xxx | 15,281 | 已登记  |
| 2528 | 刘晓红  | 110108197710104xxx | 15,281 | 已登记  |
| 2529 | 殷和风  | 110108196208150xxx | 15,281 | 已登记  |
| 2530 | 杨雅民  | 110108195901282xxx | 15,281 | 已登记  |
| 2531 | 王秀芝  | 110101196212032xxx | 15,281 | 已登记  |
| 2532 | 宋书贵  | 110102196502252xxx | 15,281 | 已登记  |
| 2533 | 王华   | 110102196206211xxx | 15,281 | 已登记  |
| 2534 | 高德明  | 110106195901061xxx | 15,281 | 已登记  |
| 2535 | 张建玲  | 110108196210167xxx | 15,281 | 已登记  |
| 2536 | 李英华  | 110102196212190xxx | 15,281 | 已登记  |
| 2537 | 李朝辉  | 110102196210020xxx | 15,281 | 已登记  |
| 2538 | 张建军  | 110108196002276xxx | 15,281 | 已登记  |
| 2539 | 潘建   | 110224197208190xxx | 15,281 | 已登记  |
| 2540 | 王燕华  | 110108710618xxx    | 15,281 | 已登记  |
| 2541 | 李兰芝  | 110108196304090xxx | 15,281 | 已登记  |
| 2542 | 杨本军  | 132627196902195xxx | 15,281 | 已登记  |
| 2543 | 乜伟   | 110103197004171xxx | 15,281 | 已登记  |
| 2544 | 孙俪群  | 110102196201060xxx | 15,281 | 已登记  |
| 2545 | 张硕   | 110111197311030xxx | 15,281 | 已登记  |
| 2546 | 杨会斌  | 110101197410265xxx | 15,281 | 已登记  |
| 2547 | 刘琳   | 110101197502242xxx | 15,281 | 已登记  |
| 2548 | 李鑫   | 110102197407291xxx | 15,281 | 已登记  |
| 2549 | 高振宇  | 110105197409165xxx | 15,281 | 已登记  |
| 2550 | 雷鸣   | 110102197412041xxx | 15,281 | 已登记  |
| 2551 | 姜娜   | 110108197801156xxx | 15,281 | 已登记  |



| 序号   | 股东名称 | 身份证号               | 股份数    | 登记情况 |
|------|------|--------------------|--------|------|
| 2552 | 李钵   | 110222197309286xxx | 15,281 | 已登记  |
| 2553 | 于立新  | 360111196610280xxx | 15,281 | 已登记  |
| 2554 | 吴金海  | 132525197103096xxx | 15,281 | 已登记  |
| 2555 | 高颖   | 110105196310221xxx | 15,281 | 已登记  |
| 2556 | 杜然   | 110102196905053xxx | 15,281 | 已登记  |
| 2557 | 王云   | 320113196704271xxx | 15,281 | 已登记  |
| 2558 | 冯慧玲  | 132529197309263xxx | 15,281 | 已登记  |
| 2559 | 朱汉京  | 110106197312222xxx | 15,281 | 已登记  |
| 2560 | 林玉梅  | 110108197307083xxx | 15,281 | 已登记  |
| 2561 | 李玉娟  | 110108197211046xxx | 15,281 | 已登记  |
| 2562 | 傅钢   | 110108196206056xxx | 15,281 | 已登记  |
| 2563 | 王玮   | 110108197006228xxx | 15,281 | 已登记  |
| 2564 | 欧阳扬  | 142133195109020xxx | 15,281 | 已登记  |
| 2565 | 高劲槐  | 110107197207102xxx | 15,281 | 已登记  |
| 2566 | 纪奉泰  | 110108196204275xxx | 15,281 | 已登记  |
| 2567 | 王京华  | 110108195908143xxx | 15,281 | 已登记  |
| 2568 | 宋瑛杰  | 110224197210080xxx | 15,281 | 已登记  |
| 2569 | 朱峰   | 110108197603016xxx | 15,281 | 已登记  |
| 2570 | 张璐   | 110108197302270xxx | 15,281 | 已登记  |
| 2571 | 张瑾   | 110108197305303xxx | 15,281 | 已登记  |
| 2572 | 张颜辉  | 110225197110240xxx | 15,281 | 已登记  |
| 2573 | 杨洁   | 110103196309220xxx | 15,281 | 已登记  |
| 2574 | 应秋霞  | 110108197310278xxx | 15,281 | 已登记  |
| 2575 | 梁栋   | 110101195611011xxx | 15,281 | 已登记  |
| 2576 | 魏大庆  | 340702197107010xxx | 15,281 | 已登记  |
| 2577 | 翟建中  | 110104196302222xxx | 15,281 | 已登记  |
| 2578 | 刘东雷  | 110105197203314xxx | 15,281 | 已登记  |
| 2579 | 罗志国  | 110108197712305xxx | 15,281 | 已登记  |
| 2580 | 田雯   | 110101197501181xxx | 15,281 | 已登记  |

| 序号   | 股东名称 | 身份证号               | 股份数    | 登记情况 |
|------|------|--------------------|--------|------|
| 2581 | 秦岭   | 110108197409168xxx | 15,281 | 已登记  |
| 2582 | 王欣   | 110108197308159xxx | 15,281 | 已登记  |
| 2583 | 乔玲杰  | 110104197201123xxx | 15,281 | 已登记  |
| 2584 | 赵际玲  | 110109680622xxx    | 15,281 | 已登记  |
| 2585 | 焦银青  | 110108196703110xxx | 15,281 | 已登记  |
| 2586 | 潘祥生  | 110105196101040xxx | 15,281 | 已登记  |
| 2587 | 耿星   | 110104196007313xxx | 15,281 | 已登记  |
| 2588 | 庄杰   | 110105197109055xxx | 15,281 | 已登记  |
| 2589 | 徐静   | 110101197708012xxx | 15,281 | 已登记  |
| 2590 | 宋鲲   | 110102197605061xxx | 15,281 | 已登记  |
| 2591 | 陈琳   | 110107780405xxx    | 15,281 | 已登记  |
| 2592 | 高金泽  | 110106197201180xxx | 15,165 | 已登记  |
| 2593 | 徐建   | 110106197304010xxx | 15,145 | 已登记  |
| 2594 | 叶红   | 110108680414xxx    | 15,073 | 已登记  |
| 2595 | 魏晓斐  | 110106196912060xxx | 15,070 | 已登记  |
| 2596 | 庄磊   | 370502197603142xxx | 15,000 | 已登记  |
| 2597 | 曹莉   | 110105197909170xxx | 15,000 | 已登记  |
| 2598 | 李佳   | 110104198009123xxx | 15,000 | 已登记  |
| 2599 | 王敬周  | 110108197810086xxx | 15,000 | 已登记  |
| 2600 | 吴岚   | 341004197611xxx    | 15,000 | 已登记  |
| 2601 | 王琴   | 110102196010051xxx | 14,970 | 已登记  |
| 2602 | 郭进   | 110108195812165xxx | 14,859 | 已登记  |
| 2603 | 张明月  | 110101195602162xxx | 14,646 | 已登记  |
| 2604 | 刘晖   | 110106197102191xxx | 14,646 | 已登记  |
| 2605 | 韩嵩   | 110107197212201xxx | 14,640 | 已登记  |
| 2606 | 张岩   | 110104196211230xxx | 14,627 | 已登记  |
| 2607 | 王景利  | 110106195606261xxx | 14,611 | 已登记  |
| 2608 | 李文健  | 110102650922xxx    | 14,542 | 已登记  |
| 2609 | 郭英梅  | 230602197408053xxx | 14,500 | 已登记  |

| 序号   | 股东名称 | 身份证号               | 股份数    | 登记情况 |
|------|------|--------------------|--------|------|
| 2610 | 王彬邴  | 110108198008118xxx | 14,500 | 已登记  |
| 2611 | 刘涛   | 110108197912135xxx | 14,500 | 已登记  |
| 2612 | 南斌   | 110102197302020xxx | 14,345 | 已登记  |
| 2613 | 庄浩结  | 110105197106026xxx | 14,183 | 已登记  |
| 2614 | 姜金焕  | 110109196408190xxx | 14,183 | 已登记  |
| 2615 | 霍靖   | 110105197308206xxx | 14,183 | 已登记  |
| 2616 | 徐锋   | 110101197211152xxx | 14,183 | 已登记  |
| 2617 | 王静   | 110104197208242xxx | 14,182 | 已登记  |
| 2618 | 吕蓉   | 110108197503231xxx | 14,182 | 已登记  |
| 2619 | 苗润强  | 110108197207270xxx | 14,053 | 已登记  |
| 2620 | 吴刚   | 110108197504131xxx | 14,053 | 已登记  |
| 2621 | 张颖   | 110111197704020xxx | 14,009 | 已登记  |
| 2622 | 刘云辉  | 110108196909236xxx | 14,009 | 已登记  |
| 2623 | 于楠   | 110227198101210xxx | 14,000 | 已登记  |
| 2624 | 田颖   | 110108198101276xxx | 14,000 | 已登记  |
| 2625 | 詹红亮  | 342826197108148xxx | 14,000 | 已登记  |
| 2626 | 孟元辉  | 110101198007272xxx | 14,000 | 已登记  |
| 2627 | 刘海梅  | 110101198009100xxx | 14,000 | 已登记  |
| 2628 | 徐颖   | 110222198012112xxx | 14,000 | 已登记  |
| 2629 | 李莎莎  | 110102198004122xxx | 14,000 | 已登记  |
| 2630 | 董碧云  | 342623197403248xxx | 14,000 | 已登记  |
| 2631 | 陈迎春  | 430527197411131xxx | 14,000 | 已登记  |
| 2632 | 刘坡忻  | 642101198006190xxx | 14,000 | 已登记  |
| 2633 | 郭振涛  | 110108198009013xxx | 14,000 | 已登记  |
| 2634 | 刘嘉   | 110108198005305xxx | 14,000 | 已登记  |
| 2635 | 梁硕   | 110104198004130xxx | 14,000 | 已登记  |
| 2636 | 王健宁  | 150102198008120xxx | 14,000 | 已登记  |
| 2637 | 赵雯   | 110102198011283xxx | 14,000 | 已登记  |
| 2638 | 卞宏来  | 140402197402100xxx | 14,000 | 已登记  |

| 序号   | 股东名称 | 身份证号               | 股份数    | 登记情况 |
|------|------|--------------------|--------|------|
| 2639 | 瓮宇   | 110105198102141xxx | 14,000 | 已登记  |
| 2640 | 李若峰  | 372927197408240xxx | 14,000 | 已登记  |
| 2641 | 谢奕   | 450204197704250xxx | 14,000 | 已登记  |
| 2642 | 石杨   | 110101198101011xxx | 14,000 | 已登记  |
| 2643 | 尤宝京  | 110229198104280xxx | 14,000 | 已登记  |
| 2644 | 王斌   | 110224810111xxx    | 14,000 | 已登记  |
| 2645 | 袁媛   | 110102198101291xxx | 14,000 | 已登记  |
| 2646 | 秦冀   | 620102197808193xxx | 14,000 | 已登记  |
| 2647 | 李军   | 130204198011303xxx | 14,000 | 已登记  |
| 2648 | 王玉靓  | 110223198012203xxx | 14,000 | 已登记  |
| 2649 | 谷清泉  | 110105198108031xxx | 14,000 | 已登记  |
| 2650 | 张任任  | 110106198103256xxx | 14,000 | 已登记  |
| 2651 | 王萌   | 110222198101060xxx | 14,000 | 已登记  |
| 2652 | 王涛   | 110105198201289xxx | 14,000 | 已登记  |
| 2653 | 赵润   | 110228198009060xxx | 14,000 | 已登记  |
| 2654 | 李健   | 110104801120xxx    | 14,000 | 已登记  |
| 2655 | 何国伟  | 130104196908310xxx | 14,000 | 已登记  |
| 2656 | 闫续   | 110101198002272xxx | 14,000 | 已登记  |
| 2657 | 张楠   | 110106198101106xxx | 14,000 | 已登记  |
| 2658 | 吴心逸  | 110105198102018xxx | 14,000 | 已登记  |
| 2659 | 贾晓谊  | 110105198007226xxx | 14,000 | 已登记  |
| 2660 | 陈卓   | 110105198007105xxx | 14,000 | 已登记  |
| 2661 | 郑璇   | 110101198104054xxx | 14,000 | 已登记  |
| 2662 | 戴婧   | 110105198105209xxx | 14,000 | 已登记  |
| 2663 | 王琳   | 110101198101040xxx | 14,000 | 已登记  |
| 2664 | 高姜   | 110106198010284xxx | 14,000 | 已登记  |
| 2665 | 孔维明  | 140311197905241xxx | 14,000 | 已登记  |
| 2666 | 张静   | 110101198102210xxx | 14,000 | 已登记  |
| 2667 | 陈琛   | 110105198009273xxx | 14,000 | 已登记  |

| 序号   | 股东名称 | 身份证号               | 股份数    | 登记情况 |
|------|------|--------------------|--------|------|
| 2668 | 周贺   | 110108198101205xxx | 14,000 | 已登记  |
| 2669 | 姜瑾   | 110101198012081xxx | 14,000 | 已登记  |
| 2670 | 宋晓梅  | 110105197811196xxx | 14,000 | 已登记  |
| 2671 | 张磊   | 110102198011201xxx | 14,000 | 已登记  |
| 2672 | 张华   | 142433197611090xxx | 14,000 | 已登记  |
| 2673 | 刘洋   | 110101198012203xxx | 14,000 | 已登记  |
| 2674 | 赵培   | 110108198104084xxx | 14,000 | 已登记  |
| 2675 | 李璐   | 110105197910096xxx | 14,000 | 已登记  |
| 2676 | 康旋   | 110111198007058xxx | 14,000 | 已登记  |
| 2677 | 江波   | 110101198107111xxx | 14,000 | 已登记  |
| 2678 | 彭艳华  | 110109198009064xxx | 14,000 | 已登记  |
| 2679 | 张伟   | 110108198108226xxx | 14,000 | 已登记  |
| 2680 | 董兰杰  | 110102198012041xxx | 14,000 | 已登记  |
| 2681 | 宋鹏   | 110104198107110xxx | 14,000 | 已登记  |
| 2682 | 李建辉  | 110104198010142xxx | 14,000 | 已登记  |
| 2683 | 张晓云  | 110228198004122xxx | 14,000 | 已登记  |
| 2684 | 徐波   | 110223198005238xxx | 14,000 | 已登记  |
| 2685 | 李丹   | 110111198003228xxx | 14,000 | 已登记  |
| 2686 | 王轩   | 110104198009180xxx | 14,000 | 已登记  |
| 2687 | 姚玉芳  | 110108198005132xxx | 14,000 | 已登记  |
| 2688 | 袁娜   | 110106198108202xxx | 14,000 | 已登记  |
| 2689 | 宋圆圆  | 110103198103120xxx | 14,000 | 已登记  |
| 2690 | 朱美玲  | 110111198109046xxx | 14,000 | 已登记  |
| 2691 | 陈旻   | 110103198009111xxx | 14,000 | 已登记  |
| 2692 | 赵跃   | 110103198103240xxx | 14,000 | 已登记  |
| 2693 | 贺凌   | 110102198106191xxx | 14,000 | 已登记  |
| 2694 | 王璆砚  | 110106198101203xxx | 14,000 | 已登记  |
| 2695 | 张驰   | 110105197812211xxx | 14,000 | 已登记  |
| 2696 | 赵婉宜  | 110103198102260xxx | 14,000 | 已登记  |

| 序号   | 股东名称 | 身份证号               | 股份数    | 登记情况 |
|------|------|--------------------|--------|------|
| 2697 | 王晓鹏  | 110105198107200xxx | 14,000 | 已登记  |
| 2698 | 郝明   | 110101198108185xxx | 14,000 | 已登记  |
| 2699 | 李洋   | 110104198108272xxx | 14,000 | 已登记  |
| 2700 | 张萌   | 110101198010232xxx | 14,000 | 已登记  |
| 2701 | 邢晓宇  | 110226198008250xxx | 14,000 | 已登记  |
| 2702 | 李艳   | 110105198006113xxx | 14,000 | 已登记  |
| 2703 | 刘德颖  | 110111198008071xxx | 14,000 | 已登记  |
| 2704 | 醒月   | 110101198102020xxx | 14,000 | 已登记  |
| 2705 | 李薇   | 110103810301xxx    | 14,000 | 已登记  |
| 2706 | 王楠   | 110105198108222xxx | 14,000 | 已登记  |
| 2707 | 张炜   | 110228197909106xxx | 14,000 | 已登记  |
| 2708 | 尚春颖  | 110105198005318xxx | 14,000 | 已登记  |
| 2709 | 王蕾   | 110223198104211xxx | 14,000 | 已登记  |
| 2710 | 刘佳   | 110105198010xxx    | 14,000 | 已登记  |
| 2711 | 彭晓娟  | 110227198102xxx    | 14,000 | 已登记  |
| 2712 | 刘娅楠  | 110105198103xxx    | 14,000 | 已登记  |
| 2713 | 田密   | 110228198005150xxx | 14,000 | 已登记  |
| 2714 | 郑超   | 120106198102097xxx | 14,000 | 已登记  |
| 2715 | 付维   | 110108198011239xxx | 14,000 | 已登记  |
| 2716 | 龙云霞  | 433101198003130xxx | 14,000 | 已登记  |
| 2717 | 史淼   | 110102198107290xxx | 14,000 | 已登记  |
| 2718 | 孙闻   | 110108198103162xxx | 14,000 | 已登记  |
| 2719 | 姚琥   | 110106198011102xxx | 14,000 | 已登记  |
| 2720 | 赵苏娅  | 140402198003151xxx | 14,000 | 已登记  |
| 2721 | 薛盛因  | 110107198105130xxx | 14,000 | 已登记  |
| 2722 | 刘亚琦  | 110108198106102xxx | 14,000 | 已登记  |
| 2723 | 陈潇宁  | 110108198106272xxx | 14,000 | 已登记  |
| 2724 | 马馨   | 110108198106xxx    | 14,000 | 已登记  |
| 2725 | 张鑫   | 110108198101050xxx | 14,000 | 已登记  |

| 序号   | 股东名称 | 身份证号               | 股份数    | 登记情况 |
|------|------|--------------------|--------|------|
| 2726 | 孙宝龙  | 612129198112252xxx | 14,000 | 已登记  |
| 2727 | 张虹涛  | 110107198010080xxx | 14,000 | 已登记  |
| 2728 | 李玉萍  | 110224197812202xxx | 14,000 | 已登记  |
| 2729 | 王丽娜  | 110228198105150xxx | 14,000 | 已登记  |
| 2730 | 李萌   | 370729197712070xxx | 14,000 | 已登记  |
| 2731 | 吴媛媛  | 110108198103276xxx | 14,000 | 已登记  |
| 2732 | 严磊   | 110105197908304xxx | 14,000 | 已登记  |
| 2733 | 郑丽   | 110108198108072xxx | 14,000 | 已登记  |
| 2734 | 刘颖   | 110108198010052xxx | 14,000 | 已登记  |
| 2735 | 赵志鹏  | 110101198103070xxx | 14,000 | 已登记  |
| 2736 | 葛娇   | 110101198008244xxx | 14,000 | 已登记  |
| 2737 | 刘柳   | 429006198110015xxx | 14,000 | 已登记  |
| 2738 | 陈伟   | 110101198004042xxx | 14,000 | 已登记  |
| 2739 | 阎玉洁  | 110107198104271xxx | 14,000 | 已登记  |
| 2740 | 蒋雅林  | 110104630512xxx    | 13,878 | 已登记  |
| 2741 | 刘娜   | 110101197909284xxx | 13,821 | 已登记  |
| 2742 | 何莉   | 110105196105060xxx | 13,765 | 已登记  |
| 2743 | 张爱萍  | 110101197207224xxx | 13,715 | 已登记  |
| 2744 | 王军   | 110223730504xxx    | 13,468 | 已登记  |
| 2745 | 李波   | 110104196910070xxx | 13,454 | 已登记  |
| 2746 | 陈鸿岭  | 110106197211280xxx | 13,345 | 已登记  |
| 2747 | 孟宗奎  | 110108195508186xxx | 13,338 | 已登记  |
| 2748 | 张晓雪  | 110106196512290xxx | 13,217 | 已登记  |
| 2749 | 李海英  | 110106197303100xxx | 13,217 | 已登记  |
| 2750 | 李勇智  | 110104197501310xxx | 13,174 | 已登记  |
| 2751 | 张作为  | 110221197402210xxx | 12,888 | 已登记  |
| 2752 | 高瑞琳  | 110108197204027xxx | 12,880 | 已登记  |
| 2753 | 谷俊凤  | 110105197102073xxx | 12,780 | 已登记  |
| 2754 | 王洋   | 110108630703xxx    | 12,767 | 已登记  |

| 序号   | 股东名称 | 身份证号               | 股份数    | 登记情况 |
|------|------|--------------------|--------|------|
| 2755 | 曹虹   | 110102641216xxx    | 12,767 | 已登记  |
| 2756 | 柴燕   | 110108197407056xxx | 12,767 | 已登记  |
| 2757 | 林月   | 110108197508075xxx | 12,767 | 已登记  |
| 2758 | 吴兴芝  | 110108681224xxx    | 12,767 | 已登记  |
| 2759 | 林英杰  | 110106197002130xxx | 12,741 | 已登记  |
| 2760 | 温雅茹  | 110106197311110xxx | 12,740 | 已登记  |
| 2761 | 崔燕红  | 110106197602050xxx | 12,740 | 已登记  |
| 2762 | 刘颖   | 110101197512164xxx | 12,738 | 已登记  |
| 2763 | 刘朝晖  | 110101197310082xxx | 12,738 | 已登记  |
| 2764 | 王喜旺  | 110102195412032xxx | 12,738 | 已登记  |
| 2765 | 杨波涛  | 110106197107103xxx | 12,738 | 已登记  |
| 2766 | 谢辉   | 110104196807041xxx | 12,738 | 已登记  |
| 2767 | 田冬   | 110102196510222xxx | 12,738 | 已登记  |
| 2768 | 邢建国  | 110106197710272xxx | 12,738 | 已登记  |
| 2769 | 徐志欣  | 110224196710302xxx | 12,738 | 已登记  |
| 2770 | 徐建伟  | 110221196805100xxx | 12,737 | 已登记  |
| 2771 | 程建梅  | 110227197002100xxx | 12,737 | 已登记  |
| 2772 | 杨莉   | 110102197506011xxx | 12,736 | 已登记  |
| 2773 | 杨梦莉  | 110109194102209xxx | 12,736 | 已登记  |
| 2774 | 田青   | 110108197305202xxx | 12,736 | 已登记  |
| 2775 | 陈彤健  | 321002196710050xxx | 12,736 | 已登记  |
| 2776 | 安京昆  | 110101197311101xxx | 12,736 | 已登记  |
| 2777 | 王小宁  | 110108197406298xxx | 12,736 | 已登记  |
| 2778 | 赵楠   | 110102197504052xxx | 12,735 | 已登记  |
| 2779 | 焦春颖  | 110103621202xxx    | 12,735 | 已登记  |
| 2780 | 仇悦   | 110106197811164xxx | 12,735 | 已登记  |
| 2781 | 白玉   | 110108197505086xxx | 12,735 | 已登记  |
| 2782 | 董宝华  | 110106197601054xxx | 12,735 | 已登记  |
| 2783 | 肖媛媛  | 110101196712130xxx | 12,735 | 已登记  |



| 序号   | 股东名称 | 身份证号               | 股份数    | 登记情况 |
|------|------|--------------------|--------|------|
| 2784 | 赵圆媛  | 110101197708054xxx | 12,735 | 已登记  |
| 2785 | 周妍   | 110101197702163xxx | 12,735 | 已登记  |
| 2786 | 吴继萍  | 110105197111044xxx | 12,735 | 已登记  |
| 2787 | 杨惠珍  | 110101196503124xxx | 12,735 | 已登记  |
| 2788 | 李喜军  | 110105197606289xxx | 12,735 | 已登记  |
| 2789 | 孙威   | 110101197003302xxx | 12,735 | 已登记  |
| 2790 | 杨华   | 110101781021xxx    | 12,735 | 已登记  |
| 2791 | 张恩   | 110104197710312xxx | 12,735 | 已登记  |
| 2792 | 刘丽娟  | 110104197811211xxx | 12,735 | 已登记  |
| 2793 | 赵伟平  | 232122750206xxx    | 12,735 | 已登记  |
| 2794 | 赵冲   | 110103197811240xxx | 12,735 | 已登记  |
| 2795 | 李岩   | 110107197512090xxx | 12,735 | 已登记  |
| 2796 | 崔洁   | 110101197901262xxx | 12,735 | 已登记  |
| 2797 | 孙丽改  | 110105196403037xxx | 12,735 | 已登记  |
| 2798 | 王雪明  | 110104195902251xxx | 12,735 | 已登记  |
| 2799 | 柴颖   | 110104196502222xxx | 12,735 | 已登记  |
| 2800 | 马春华  | 110104195803302xxx | 12,735 | 已登记  |
| 2801 | 韩彩云  | 110106197307103xxx | 12,735 | 已登记  |
| 2802 | 王建民  | 110104195704291xxx | 12,735 | 已登记  |
| 2803 | 安保国  | 110108196505294xxx | 12,735 | 已登记  |
| 2804 | 李超   | 110101197701062xxx | 12,735 | 已登记  |
| 2805 | 沈宏   | 110102197702101xxx | 12,735 | 已登记  |
| 2806 | 陈世杰  | 110103197004301xxx | 12,735 | 已登记  |
| 2807 | 王守亮  | 110101195501231xxx | 12,735 | 已登记  |
| 2808 | 石瑞卿  | 110106196205050xxx | 12,735 | 已登记  |
| 2809 | 李艳萍  | 110106197504010xxx | 12,735 | 已登记  |
| 2810 | 陆昊   | 110222197404182xxx | 12,735 | 已登记  |
| 2811 | 刘丽   | 110106197502093xxx | 12,735 | 已登记  |
| 2812 | 李月芬  | 110103197107091xxx | 12,735 | 已登记  |

| 序号   | 股东名称 | 身份证号               | 股份数    | 登记情况 |
|------|------|--------------------|--------|------|
| 2813 | 巩立忠  | 110103196210170xxx | 12,735 | 已登记  |
| 2814 | 刘红冬  | 110103731107xxx    | 12,735 | 已登记  |
| 2815 | 李晨   | 110103197601150xxx | 12,735 | 已登记  |
| 2816 | 李虎   | 110105197404289xxx | 12,735 | 已登记  |
| 2817 | 郑瑞丰  | 110222197403082xxx | 12,735 | 已登记  |
| 2818 | 岳忠   | 110105196810101xxx | 12,735 | 已登记  |
| 2819 | 薛维   | 110102197611130xxx | 12,735 | 已登记  |
| 2820 | 李宏辉  | 110109197304271xxx | 12,735 | 已登记  |
| 2821 | 张剑飞  | 110224196201290xxx | 12,735 | 已登记  |
| 2822 | 张伟   | 110229197009213xxx | 12,735 | 已登记  |
| 2823 | 郭艳丽  | 110108730427xxx    | 12,735 | 已登记  |
| 2824 | 李翊熠  | 110105197404126xxx | 12,735 | 已登记  |
| 2825 | 张艳   | 110105197601201xxx | 12,735 | 已登记  |
| 2826 | 王琳萍  | 110105195911056xxx | 12,735 | 已登记  |
| 2827 | 周颖   | 110101197510244xxx | 12,735 | 已登记  |
| 2828 | 付殿文  | 110108195810100xxx | 12,735 | 已登记  |
| 2829 | 张泽宁  | 110102195812300xxx | 12,735 | 已登记  |
| 2830 | 贺春梅  | 110108197404083xxx | 12,735 | 已登记  |
| 2831 | 王永   | 110102196106132xxx | 12,735 | 已登记  |
| 2832 | 王京   | 110108197305267xxx | 12,735 | 已登记  |
| 2833 | 李锋   | 110108197101226xxx | 12,735 | 已登记  |
| 2834 | 赵江   | 110221197205260xxx | 12,735 | 已登记  |
| 2835 | 陈萍   | 110108197701091xxx | 12,735 | 已登记  |
| 2836 | 杨雁东  | 110108197702100xxx | 12,735 | 已登记  |
| 2837 | 方军燕  | 110108197510269xxx | 12,735 | 已登记  |
| 2838 | 朱佳   | 110108197401245xxx | 12,735 | 已登记  |
| 2839 | 王婉茹  | 110108197302131xxx | 12,735 | 已登记  |
| 2840 | 张海程  | 110108197701066xxx | 12,735 | 已登记  |
| 2841 | 胡海涛  | 110109197201293xxx | 12,735 | 已登记  |

| 序号   | 股东名称 | 身份证号               | 股份数    | 登记情况 |
|------|------|--------------------|--------|------|
| 2842 | 余艳萍  | 110102195909252xxx | 12,735 | 已登记  |
| 2843 | 张柯   | 110222197304036xxx | 12,735 | 已登记  |
| 2844 | 廉红   | 110108690621xxx    | 12,735 | 已登记  |
| 2845 | 韩硕   | 110108197708070xxx | 12,735 | 已登记  |
| 2846 | 李怡   | 110108197301183xxx | 12,735 | 已登记  |
| 2847 | 黄宝民  | 110108197603241xxx | 12,735 | 已登记  |
| 2848 | 张惊   | 110108197408251xxx | 12,735 | 已登记  |
| 2849 | 李健   | 110108197612092xxx | 12,735 | 已登记  |
| 2850 | 汪漪   | 110101197805182xxx | 12,735 | 已登记  |
| 2851 | 张蕾   | 110101197810195xxx | 12,735 | 已登记  |
| 2852 | 吴宾   | 110102197901112xxx | 12,735 | 已登记  |
| 2853 | 李效锋  | 110107196303060xxx | 12,735 | 已登记  |
| 2854 | 高阳   | 110102197208123xxx | 12,735 | 已登记  |
| 2855 | 汪颖   | 110108197412126xxx | 12,735 | 已登记  |
| 2856 | 韩立成  | 110101197410082xxx | 12,735 | 已登记  |
| 2857 | 刘晓建  | 110108196812241xxx | 12,735 | 已登记  |
| 2858 | 张燕   | 110102196802052xxx | 12,735 | 已登记  |
| 2859 | 李志刚  | 110109197310020xxx | 12,735 | 已登记  |
| 2860 | 张延   | 110102196903141xxx | 12,735 | 已登记  |
| 2861 | 范悦   | 110102651121xxx    | 12,227 | 已登记  |
| 2862 | 杨继文  | 110104195609122xxx | 12,227 | 已登记  |
| 2863 | 董占双  | 110106196410224xxx | 12,190 | 已登记  |
| 2864 | 黄果   | 430204197811014xxx | 12,000 | 已登记  |
| 2865 | 雷蕾   | 110102198301203xxx | 12,000 | 已登记  |
| 2866 | 魏政文  | 142429197902182xxx | 12,000 | 已登记  |
| 2867 | 李惠子  | 110108198210045xxx | 12,000 | 已登记  |
| 2868 | 张玉波  | 110221197903068xxx | 12,000 | 已登记  |
| 2869 | 刘宏业  | 510702197709269xxx | 12,000 | 已登记  |
| 2870 | 唐鹰   | 510106197612031xxx | 12,000 | 已登记  |

| 序号   | 股东名称 | 身份证号               | 股份数    | 登记情况 |
|------|------|--------------------|--------|------|
| 2871 | 刘潇   | 110104198202021xxx | 12,000 | 已登记  |
| 2872 | 刘洪敏  | 370983198002070xxx | 12,000 | 已登记  |
| 2873 | 刘晨   | 110104198202230xxx | 12,000 | 已登记  |
| 2874 | 赵博华  | 110108198201170xxx | 12,000 | 已登记  |
| 2875 | 王淼   | 110108198204033xxx | 12,000 | 已登记  |
| 2876 | 蔺剑   | 110101198205011xxx | 12,000 | 已登记  |
| 2877 | 张达   | 210802198109260xxx | 12,000 | 已登记  |
| 2878 | 付婕   | 110102198311283xxx | 12,000 | 已登记  |
| 2879 | 马琳   | 110104198205080xxx | 12,000 | 已登记  |
| 2880 | 郭炜   | 110101198007224xxx | 12,000 | 已登记  |
| 2881 | 宓婷   | 110101198201311xxx | 12,000 | 已登记  |
| 2882 | 孙治国  | 142301197711022xxx | 12,000 | 已登记  |
| 2883 | 刘凝芳  | 110104198111221xxx | 12,000 | 已登记  |
| 2884 | 袁媛   | 110101198205265xxx | 12,000 | 已登记  |
| 2885 | 郭芳芳  | 110101198112064xxx | 12,000 | 已登记  |
| 2886 | 黑振娴  | 110101198203130xxx | 12,000 | 已登记  |
| 2887 | 景小嫒  | 130226198112015xxx | 12,000 | 已登记  |
| 2888 | 李杰   | 110227198110123xxx | 12,000 | 已登记  |
| 2889 | 李娟   | 110103198208260xxx | 12,000 | 已登记  |
| 2890 | 赵丽婉  | 110105198201291xxx | 12,000 | 已登记  |
| 2891 | 赵石   | 110105198107050xxx | 12,000 | 已登记  |
| 2892 | 姜婷   | 110101198010221xxx | 12,000 | 已登记  |
| 2893 | 陈然   | 110101198107080xxx | 12,000 | 已登记  |
| 2894 | 蓝晨   | 110101198207153xxx | 12,000 | 已登记  |
| 2895 | 华琳   | 110107198111070xxx | 12,000 | 已登记  |
| 2896 | 刘磊   | 110223198207290xxx | 12,000 | 已登记  |
| 2897 | 宋子明  | 110104198109141xxx | 12,000 | 已登记  |
| 2898 | 石瑜   | 110101198010120xxx | 12,000 | 已登记  |
| 2899 | 李鹤   | 110224198112051xxx | 12,000 | 已登记  |

| 序号   | 股东名称 | 身份证号               | 股份数    | 登记情况 |
|------|------|--------------------|--------|------|
| 2900 | 王茜   | 110103198111200xxx | 12,000 | 已登记  |
| 2901 | 唐苧   | 110101198111121xxx | 12,000 | 已登记  |
| 2902 | 张弢   | 110105198201231xxx | 12,000 | 已登记  |
| 2903 | 宋超   | 110105198206201xxx | 12,000 | 已登记  |
| 2904 | 耿欣   | 110106198201103xxx | 12,000 | 已登记  |
| 2905 | 任伟   | 110107198111073xxx | 12,000 | 已登记  |
| 2906 | 沈小尹  | 110101197810034xxx | 12,000 | 已登记  |
| 2907 | 李杰峰  | 110227198106240xxx | 12,000 | 已登记  |
| 2908 | 赵勇杰  | 110108198002246xxx | 12,000 | 已登记  |
| 2909 | 孟双   | 110111198112318xxx | 12,000 | 已登记  |
| 2910 | 骆媛媛  | 110106198209011xxx | 12,000 | 已登记  |
| 2911 | 张京晶  | 230502198106041xxx | 12,000 | 已登记  |
| 2912 | 韩冰冰  | 110103198112090xxx | 12,000 | 已登记  |
| 2913 | 沈莉   | 620402197007201xxx | 12,000 | 已登记  |
| 2914 | 张悦   | 110101198203073xxx | 12,000 | 已登记  |
| 2915 | 张晗   | 110107198110301xxx | 12,000 | 已登记  |
| 2916 | 刘超   | 110103198109230xxx | 12,000 | 已登记  |
| 2917 | 赵晨峰  | 130203197808090xxx | 12,000 | 已登记  |
| 2918 | 贺明月  | 110102198110303xxx | 12,000 | 已登记  |
| 2919 | 张毅青  | 110102198209113xxx | 12,000 | 已登记  |
| 2920 | 韩潮   | 110101198110032xxx | 12,000 | 已登记  |
| 2921 | 张璐   | 110102198207252xxx | 12,000 | 已登记  |
| 2922 | 朱岩   | 110105198101187xxx | 12,000 | 已登记  |
| 2923 | 赵鑫   | 110104198111121xxx | 12,000 | 已登记  |
| 2924 | 范文   | 110103198205111xxx | 12,000 | 已登记  |
| 2925 | 肖华   | 110102198108240xxx | 12,000 | 已登记  |
| 2926 | 王冬慧  | 110222198111010xxx | 12,000 | 已登记  |
| 2927 | 郭京雷  | 110104198203082xxx | 12,000 | 已登记  |
| 2928 | 薛明宇  | 110103198102011xxx | 12,000 | 已登记  |

| 序号   | 股东名称 | 身份证号               | 股份数    | 登记情况 |
|------|------|--------------------|--------|------|
| 2929 | 程瑶   | 110106198112066xxx | 12,000 | 已登记  |
| 2930 | 赵继宸  | 110101198110124xxx | 12,000 | 已登记  |
| 2931 | 周志强  | 110106197710282xxx | 12,000 | 已登记  |
| 2932 | 张熙培  | 110224198206060xxx | 12,000 | 已登记  |
| 2933 | 王莹   | 110104198101283xxx | 12,000 | 已登记  |
| 2934 | 霍希希  | 110222198204290xxx | 12,000 | 已登记  |
| 2935 | 苑苑   | 110104820618xxx    | 12,000 | 已登记  |
| 2936 | 程玮   | 110105198201259xxx | 12,000 | 已登记  |
| 2937 | 张明   | 110111820820xxx    | 12,000 | 已登记  |
| 2938 | 何莹   | 110102198206080xxx | 12,000 | 已登记  |
| 2939 | 王冉   | 110106198204183xxx | 12,000 | 已登记  |
| 2940 | 张莉   | 110106198201023xxx | 12,000 | 已登记  |
| 2941 | 王伟   | 110106198109204xxx | 12,000 | 已登记  |
| 2942 | 景枫   | 110105198110122xxx | 12,000 | 已登记  |
| 2943 | 张扬   | 110103198109251xxx | 12,000 | 已登记  |
| 2944 | 芦丽莎  | 110103198107140xxx | 12,000 | 已登记  |
| 2945 | 肖峥   | 110103198102270xxx | 12,000 | 已登记  |
| 2946 | 肖婉   | 110103198111251xxx | 12,000 | 已登记  |
| 2947 | 褚梦婕  | 110103198205100xxx | 12,000 | 已登记  |
| 2948 | 崔琛   | 130638198205268xxx | 12,000 | 已登记  |
| 2949 | 史学通  | 372502198007160xxx | 12,000 | 已登记  |
| 2950 | 佘若雯  | 110101198202074xxx | 12,000 | 已登记  |
| 2951 | 黄弋斐  | 460102198004261xxx | 12,000 | 已登记  |
| 2952 | 张元京  | 110105198112304xxx | 12,000 | 已登记  |
| 2953 | 刘洋   | 110105198004056xxx | 12,000 | 已登记  |
| 2954 | 葛丹婷  | 110105198207220xxx | 12,000 | 已登记  |
| 2955 | 宋莹   | 110101198109292xxx | 12,000 | 已登记  |
| 2956 | 李胤   | 110105198204121xxx | 12,000 | 已登记  |
| 2957 | 赵磊   | 110105198111204xxx | 12,000 | 已登记  |

| 序号   | 股东名称 | 身份证号               | 股份数    | 登记情况 |
|------|------|--------------------|--------|------|
| 2958 | 何楠   | 110105198201300xxx | 12,000 | 已登记  |
| 2959 | 徐颖   | 110102198006231xxx | 12,000 | 已登记  |
| 2960 | 刘媛媛  | 110105198202031xxx | 12,000 | 已登记  |
| 2961 | 任婧   | 110101198208152xxx | 12,000 | 已登记  |
| 2962 | 马超   | 110105198201142xxx | 12,000 | 已登记  |
| 2963 | 郭竹   | 110105198109283xxx | 12,000 | 已登记  |
| 2964 | 赵鑫   | 110105198206021xxx | 12,000 | 已登记  |
| 2965 | 杨建月  | 110226198108183xxx | 12,000 | 已登记  |
| 2966 | 王利   | 110221198111143xxx | 12,000 | 已登记  |
| 2967 | 李优   | 110102198203181xxx | 12,000 | 已登记  |
| 2968 | 李秋凡  | 110222198109040xxx | 12,000 | 已登记  |
| 2969 | 康琦   | 110221198203078xxx | 12,000 | 已登记  |
| 2970 | 曲迪洲  | 232301197705xxx    | 12,000 | 已登记  |
| 2971 | 杨静   | 110105198208xxx    | 12,000 | 已登记  |
| 2972 | 董凯   | 110105198107xxx    | 12,000 | 已登记  |
| 2973 | 朱玥   | 110223198206xxx    | 12,000 | 已登记  |
| 2974 | 吴昊   | 110105198110xxx    | 12,000 | 已登记  |
| 2975 | 罗林   | 110228198110xxx    | 12,000 | 已登记  |
| 2976 | 郭威   | 110105198105xxx    | 12,000 | 已登记  |
| 2977 | 律宇   | 110221198107xxx    | 12,000 | 已登记  |
| 2978 | 高丽   | 110108198201xxx    | 12,000 | 已登记  |
| 2979 | 李晖   | 650103197712xxx    | 12,000 | 已登记  |
| 2980 | 付慈云  | 110102198204xxx    | 12,000 | 已登记  |
| 2981 | 彭博   | 110103198203xxx    | 12,000 | 已登记  |
| 2982 | 崔楠   | 110101198202xxx    | 12,000 | 已登记  |
| 2983 | 陆璐   | 110105198206xxx    | 12,000 | 已登记  |
| 2984 | 周克文  | 110102198207xxx    | 12,000 | 已登记  |
| 2985 | 李肖楠  | 130203198105010xxx | 12,000 | 已登记  |
| 2986 | 马文斌  | 110111198201078xxx | 12,000 | 已登记  |

| 序号   | 股东名称 | 身份证号               | 股份数    | 登记情况 |
|------|------|--------------------|--------|------|
| 2987 | 李建   | 110101198112314xxx | 12,000 | 已登记  |
| 2988 | 马宁   | 110102198107xxx    | 12,000 | 已登记  |
| 2989 | 刘东玥  | 110111198204278xxx | 12,000 | 已登记  |
| 2990 | 王艳   | 110106198206265xxx | 12,000 | 已登记  |
| 2991 | 赵果   | 110102198201270xxx | 12,000 | 已登记  |
| 2992 | 朱丽丽  | 110111198111088xxx | 12,000 | 已登记  |
| 2993 | 张唯正  | 110111198202091xxx | 12,000 | 已登记  |
| 2994 | 王一凡  | 110108198203284xxx | 12,000 | 已登记  |
| 2995 | 徐军燕  | 110108198105303xxx | 12,000 | 已登记  |
| 2996 | 李志刚  | 131082197910200xxx | 12,000 | 已登记  |
| 2997 | 殷铮   | 110102198011231xxx | 12,000 | 已登记  |
| 2998 | 董澍   | 110221198201070xxx | 12,000 | 已登记  |
| 2999 | 王盟   | 110221198110170xxx | 12,000 | 已登记  |
| 3000 | 张戈   | 110221198202110xxx | 12,000 | 已登记  |
| 3001 | 边悦   | 110101810804xxx    | 12,000 | 已登记  |
| 3002 | 王吉庆  | 372421197909192xxx | 12,000 | 已登记  |
| 3003 | 侯婧   | 110229198203090xxx | 12,000 | 已登记  |
| 3004 | 田甜   | 110102821227xxx    | 12,000 | 已登记  |
| 3005 | 胡萌萌  | 110108198205104xxx | 12,000 | 已登记  |
| 3006 | 王晓君  | 110107198104070xxx | 12,000 | 已登记  |
| 3007 | 马长宝  | 110107198203150xxx | 12,000 | 已登记  |
| 3008 | 张晓雯  | 110101198204053xxx | 12,000 | 已登记  |
| 3009 | 陈果   | 430702197709262xxx | 12,000 | 已登记  |
| 3010 | 李林   | 110108198010216xxx | 12,000 | 已登记  |
| 3011 | 陈宇   | 110101198109173xxx | 12,000 | 已登记  |
| 3012 | 贾童杰  | 110227198106010xxx | 12,000 | 已登记  |
| 3013 | 刘恋   | 110105198207148xxx | 12,000 | 已登记  |
| 3014 | 王曼   | 130102197809110xxx | 12,000 | 已登记  |
| 3015 | 岳明   | 110102198202xxx    | 12,000 | 已登记  |



| 序号   | 股东名称 | 身份证号               | 股份数    | 登记情况 |
|------|------|--------------------|--------|------|
| 3016 | 赵蕾蕾  | 110108198110245xxx | 12,000 | 已登记  |
| 3017 | 何嘉   | 110108198202136xxx | 12,000 | 已登记  |
| 3018 | 于宁   | 110108198201060xxx | 12,000 | 已登记  |
| 3019 | 张华   | 110108198012032xxx | 12,000 | 已登记  |
| 3020 | 尹崇骁  | 110103198203160xxx | 12,000 | 已登记  |
| 3021 | 陈宇   | 110101198203022xxx | 12,000 | 已登记  |
| 3022 | 廖虢   | 110221198201260xxx | 12,000 | 已登记  |
| 3023 | 朱轶   | 210702197903300xxx | 12,000 | 已登记  |
| 3024 | 胡凯   | 110103198108xxx    | 12,000 | 已登记  |
| 3025 | 李彩云  | 110108198210238xxx | 12,000 | 已登记  |
| 3026 | 张玉兰  | 110106196508053xxx | 11,897 | 已登记  |
| 3027 | 孟宪吉  | 110108197403164xxx | 11,871 | 已登记  |
| 3028 | 张彦龙  | 110106197610230xxx | 11,722 | 已登记  |
| 3029 | 郭红   | 110102197507083xxx | 11,618 | 已登记  |
| 3030 | 李志刚  | 110221195401280xxx | 11,026 | 已登记  |
| 3031 | 孙树旺  | 110101197310234xxx | 10,699 | 已登记  |
| 3032 | 刘静   | 110106197412244xxx | 10,698 | 已登记  |
| 3033 | 张庆军  | 110108196310014xxx | 10,693 | 已登记  |
| 3034 | 刘志钦  | 110108740902xxx    | 10,669 | 已登记  |
| 3035 | 姚远   | 110104197403220xxx | 10,628 | 已登记  |
| 3036 | 张秀春  | 110111197103051xxx | 10,568 | 已登记  |
| 3037 | 马玉辉  | 110102197401231xxx | 10,501 | 已登记  |
| 3038 | 钱丽娟  | 110104660121xxx    | 10,501 | 已登记  |
| 3039 | 吴涛   | 110102197209030xxx | 10,501 | 已登记  |
| 3040 | 钟波   | 110103195511101xxx | 10,501 | 已登记  |
| 3041 | 贾永成  | 110104195611090xxx | 10,501 | 已登记  |
| 3042 | 夏永升  | 110104196011040xxx | 10,501 | 已登记  |
| 3043 | 刘琪   | 110107196903171xxx | 10,500 | 已登记  |
| 3044 | 邓丽文  | 110108196704044xxx | 10,500 | 已登记  |

| 序号   | 股东名称 | 身份证号               | 股份数    | 登记情况 |
|------|------|--------------------|--------|------|
| 3045 | 张建   | 110104196205182xxx | 10,500 | 已登记  |
| 3046 | 高芳   | 110105196911116xxx | 10,500 | 已登记  |
| 3047 | 王志坚  | 110104196305172xxx | 10,500 | 已登记  |
| 3048 | 王建国  | 110107195109120xxx | 10,500 | 已登记  |
| 3049 | 尤方为  | 110108196407293xxx | 10,500 | 已登记  |
| 3050 | 郑东辉  | 110104721110xxx    | 10,500 | 已登记  |
| 3051 | 陈谨   | 110101196309224xxx | 10,500 | 已登记  |
| 3052 | 于秀华  | 110108196406270xxx | 10,500 | 已登记  |
| 3053 | 汪洪   | 110105195711071xxx | 10,500 | 已登记  |
| 3054 | 周波   | 110105197403025xxx | 10,500 | 已登记  |
| 3055 | 王建旗  | 110102197105061xxx | 10,500 | 已登记  |
| 3056 | 王利生  | 110104196010122xxx | 10,500 | 已登记  |
| 3057 | 王建英  | 410103198601051xxx | 10,500 | 已登记  |
| 3058 | 聂美美  | 110101198107305xxx | 10,500 | 已登记  |
| 3059 | 周薇   | 110101198004095xxx | 10,500 | 已登记  |
| 3060 | 王中伟  | 110101196905271xxx | 10,500 | 已登记  |
| 3061 | 李海琴  | 130481197502141xxx | 10,500 | 已登记  |
| 3062 | 杨怡   | 110108197803259xxx | 10,500 | 已登记  |
| 3063 | 王深深  | 110224198109151xxx | 10,500 | 已登记  |
| 3064 | 息丽春  | 110108196002114xxx | 10,500 | 已登记  |
| 3065 | 张振宇  | 110103197905121xxx | 10,500 | 已登记  |
| 3066 | 王鑫   | 110101197904150xxx | 10,500 | 已登记  |
| 3067 | 张良   | 110104810725xxx    | 10,500 | 已登记  |
| 3068 | 赵楠   | 110105198107195xxx | 10,500 | 已登记  |
| 3069 | 赵智君  | 620102040716xxx    | 10,500 | 已登记  |
| 3070 | 张迎   | 110101197203290xxx | 10,500 | 已登记  |
| 3071 | 富菁   | 110101198008222xxx | 10,500 | 已登记  |
| 3072 | 鞠海涛  | 110108197206259xxx | 10,500 | 已登记  |
| 3073 | 刘力   | 110101195609103xxx | 10,500 | 已登记  |

| 序号   | 股东名称 | 身份证号               | 股份数    | 登记情况 |
|------|------|--------------------|--------|------|
| 3074 | 罗一青  | 110108197108159xxx | 10,500 | 已登记  |
| 3075 | 葛娜   | 110106197902170xxx | 10,500 | 已登记  |
| 3076 | 李勤   | 110102196302220xxx | 10,500 | 已登记  |
| 3077 | 薛东莉  | 110104630222xxx    | 10,500 | 已登记  |
| 3078 | 夏永刚  | 610104197210063xxx | 10,500 | 已登记  |
| 3079 | 朱肖琴  | 110108590705xxx    | 10,500 | 已登记  |
| 3080 | 马淑红  | 110108197208315xxx | 10,500 | 已登记  |
| 3081 | 黄小鸥  | 110108197312118xxx | 10,500 | 已登记  |
| 3082 | 石晶晶  | 110108197807218xxx | 10,500 | 已登记  |
| 3083 | 李苒   | 110108197703068xxx | 10,500 | 已登记  |
| 3084 | 周琳娜  | 110108197306088xxx | 10,500 | 已登记  |
| 3085 | 李湛   | 110102198101131xxx | 10,500 | 已登记  |
| 3086 | 程杰   | 110108197904014xxx | 10,500 | 已登记  |
| 3087 | 洪昕昕  | 110108198106105xxx | 10,500 | 已登记  |
| 3088 | 刘世忠  | 110108196810240xxx | 10,500 | 已登记  |
| 3089 | 帅京湘  | 110102198102222xxx | 10,500 | 已登记  |
| 3090 | 石淑青  | 110225195602011xxx | 10,354 | 已登记  |
| 3091 | 韩莉   | 110102197411231xxx | 10,307 | 已登记  |
| 3092 | 聂淼   | 110102197404163xxx | 10,307 | 已登记  |
| 3093 | 靳舒   | 210204197810064xxx | 10,000 | 已登记  |
| 3094 | 王睿   | 110106198211132xxx | 10,000 | 已登记  |
| 3095 | 金科   | 120104197008046xxx | 10,000 | 已登记  |
| 3096 | 赵锐   | 110102821124xxx    | 10,000 | 已登记  |
| 3097 | 赵瑞兰  | 120104197801150xxx | 10,000 | 已登记  |
| 3098 | 王昕芳  | 110102198305071xxx | 10,000 | 已登记  |
| 3099 | 付源   | 110101197809111xxx | 10,000 | 已登记  |
| 3100 | 杨琳   | 610102197504250xxx | 10,000 | 已登记  |
| 3101 | 王崎   | 110108198303250xxx | 10,000 | 已登记  |
| 3102 | 刘雷   | 372522198005260xxx | 10,000 | 已登记  |

| 序号   | 股东名称 | 身份证号               | 股份数    | 登记情况 |
|------|------|--------------------|--------|------|
| 3103 | 常朝晖  | 370782198004251xxx | 10,000 | 已登记  |
| 3104 | 于茸茸  | 110224198310250xxx | 10,000 | 已登记  |
| 3105 | 黄佳   | 110106198407253xxx | 10,000 | 已登记  |
| 3106 | 杨洋   | 110226198208011xxx | 10,000 | 已登记  |
| 3107 | 付宁   | 110101820327xxx    | 10,000 | 已登记  |
| 3108 | 王灿   | 110106198302064xxx | 10,000 | 已登记  |
| 3109 | 沈毅   | 110102198303081xxx | 10,000 | 已登记  |
| 3110 | 郭菲   | 110102198304130xxx | 10,000 | 已登记  |
| 3111 | 白妍妍  | 110104198111043xxx | 10,000 | 已登记  |
| 3112 | 张楠   | 110102198011080xxx | 10,000 | 已登记  |
| 3113 | 曹杰   | 110228198207020xxx | 10,000 | 已登记  |
| 3114 | 易峰   | 110108197403256xxx | 10,000 | 已登记  |
| 3115 | 孟潜   | 110108198107134xxx | 10,000 | 已登记  |
| 3116 | 武兴伟  | 341227197902128xxx | 10,000 | 已登记  |
| 3117 | 杨浩波  | 150302197111170xxx | 10,000 | 已登记  |
| 3118 | 付伟   | 110101197812315xxx | 10,000 | 已登记  |
| 3119 | 宋金红  | 110103198706260xxx | 10,000 | 已登记  |
| 3120 | 任静   | 110111198405050xxx | 10,000 | 已登记  |
| 3121 | 雷国伟  | 110105198703286xxx | 10,000 | 已登记  |
| 3122 | 赵冉   | 110103198706100xxx | 10,000 | 已登记  |
| 3123 | 郑顺   | 110105198505309xxx | 10,000 | 已登记  |
| 3124 | 张庚   | 640102197909090xxx | 10,000 | 已登记  |
| 3125 | 王志永  | 110101197912103xxx | 10,000 | 已登记  |
| 3126 | 白建   | 110108197101246xxx | 10,000 | 已登记  |
| 3127 | 柴晋   | 110104197404131xxx | 10,000 | 已登记  |
| 3128 | 刘晔   | 110108197304100xxx | 10,000 | 已登记  |
| 3129 | 李嘉   | 140225197803020xxx | 10,000 | 已登记  |
| 3130 | 薛勇   | 110101197808151xxx | 10,000 | 已登记  |
| 3131 | 李娟   | 110104198301122xxx | 10,000 | 已登记  |

| 序号   | 股东名称 | 身份证号               | 股份数    | 登记情况 |
|------|------|--------------------|--------|------|
| 3132 | 崔娇   | 110106198410254xxx | 10,000 | 已登记  |
| 3133 | 庞琳   | 210204197609031xxx | 10,000 | 已登记  |
| 3134 | 李刚   | 152104197702096xxx | 10,000 | 已登记  |
| 3135 | 方华   | 210603197701226xxx | 10,000 | 已登记  |
| 3136 | 刘妍   | 110103198110061xxx | 10,000 | 已登记  |
| 3137 | 陈行   | 330722198003285xxx | 10,000 | 已登记  |
| 3138 | 赵愚   | 130203197202050xxx | 10,000 | 已登记  |
| 3139 | 林鲁鹏  | 370633197011287xxx | 10,000 | 已登记  |
| 3140 | 姚园园  | 120103670523xxx    | 10,000 | 已登记  |
| 3141 | 戴纪星  | 120104197004256xxx | 10,000 | 已登记  |
| 3142 | 潘佩杰  | 120101197201202xxx | 10,000 | 已登记  |
| 3143 | 王楠   | 120103198002103xxx | 10,000 | 已登记  |
| 3144 | 赵凌   | 422802197110310xxx | 10,000 | 已登记  |
| 3145 | 张寅   | 120101198606110xxx | 10,000 | 已登记  |
| 3146 | 王昕   | 120102196309101xxx | 10,000 | 已登记  |
| 3147 | 张鲲   | 120103197108162xxx | 10,000 | 已登记  |
| 3148 | 王瑾   | 120104197003216xxx | 10,000 | 已登记  |
| 3149 | 袁立山  | 120106196407290xxx | 10,000 | 已登记  |
| 3150 | 唐东辉  | 120106196612110xxx | 10,000 | 已登记  |
| 3151 | 韩飏   | 120104196707283xxx | 10,000 | 已登记  |
| 3152 | 芮洪乐  | 120105196905023xxx | 10,000 | 已登记  |
| 3153 | 张英   | 120104197502282xxx | 10,000 | 已登记  |
| 3154 | 王如鹏  | 120107197601207xxx | 10,000 | 已登记  |
| 3155 | 董晓畅  | 120103198301126xxx | 10,000 | 已登记  |
| 3156 | 白晨晨  | 120101198402193xxx | 10,000 | 已登记  |
| 3157 | 陆士阳  | 321084197907151xxx | 10,000 | 已登记  |
| 3158 | 赵军   | 120101197111124xxx | 10,000 | 已登记  |
| 3159 | 肖博   | 120104198212104xxx | 10,000 | 已登记  |
| 3160 | 李志东  | 120224197712240xxx | 10,000 | 已登记  |

| 序号   | 股东名称 | 身份证号               | 股份数    | 登记情况 |
|------|------|--------------------|--------|------|
| 3161 | 王姗姗  | 120108198210040xxx | 10,000 | 已登记  |
| 3162 | 任娟   | 120103198207173xxx | 10,000 | 已登记  |
| 3163 | 陈立   | 152201197208191xxx | 10,000 | 已登记  |
| 3164 | 杨金秋  | 120106197208167xxx | 10,000 | 已登记  |
| 3165 | 赵金莹  | 120110198111132xxx | 10,000 | 已登记  |
| 3166 | 颜莉   | 120101198309013xxx | 10,000 | 已登记  |
| 3167 | 庆康康  | 120102197906232xxx | 10,000 | 已登记  |
| 3168 | 文静   | 512902197209080xxx | 10,000 | 已登记  |
| 3169 | 孙巍   | 120101197506132xxx | 10,000 | 已登记  |
| 3170 | 邓乐   | 120101198208305xxx | 10,000 | 已登记  |
| 3171 | 魏晓方  | 120102198106082xxx | 10,000 | 已登记  |
| 3172 | 许明   | 120107196303263xxx | 10,000 | 已登记  |
| 3173 | 刘万春  | 110108196407068xxx | 10,000 | 已登记  |
| 3174 | 傅晓静  | 120106198203297xxx | 10,000 | 已登记  |
| 3175 | 刘立强  | 120108196410271xxx | 10,000 | 已登记  |
| 3176 | 张瑞   | 120101197812035xxx | 10,000 | 已登记  |
| 3177 | 金帅   | 120101198312204xxx | 10,000 | 已登记  |
| 3178 | 夏巍   | 120106198104246xxx | 10,000 | 已登记  |
| 3179 | 赵辉   | 120105791102xxx    | 10,000 | 已登记  |
| 3180 | 闫宇宁  | 140322198408090xxx | 10,000 | 已登记  |
| 3181 | 刘晔   | 120102198204121xxx | 10,000 | 已登记  |
| 3182 | 李熙   | 120221198304060xxx | 10,000 | 已登记  |
| 3183 | 杨建   | 120105195812285xxx | 10,000 | 已登记  |
| 3184 | 田金松  | 120222197711165xxx | 10,000 | 已登记  |
| 3185 | 任建新  | 120104197203090xxx | 10,000 | 已登记  |
| 3186 | 高江红  | 120103197107164xxx | 10,000 | 已登记  |
| 3187 | 毛辉   | 120105197804271xxx | 10,000 | 已登记  |
| 3188 | 李健   | 102221197711200xxx | 10,000 | 已登记  |
| 3189 | 东兴   | 120105197403152xxx | 10,000 | 已登记  |

| 序号   | 股东名称 | 身份证号               | 股份数    | 登记情况 |
|------|------|--------------------|--------|------|
| 3190 | 马涛   | 120101197806225xxx | 10,000 | 已登记  |
| 3191 | 杨飞   | 120106198403032xxx | 10,000 | 已登记  |
| 3192 | 柴蕊   | 120105198109125xxx | 10,000 | 已登记  |
| 3193 | 朱玥歆  | 120101198401222xxx | 10,000 | 已登记  |
| 3194 | 王永月  | 120111198211121xxx | 10,000 | 已登记  |
| 3195 | 郝蕾   | 120103198102073xxx | 10,000 | 已登记  |
| 3196 | 黄盈萱  | 120105198401134xxx | 10,000 | 已登记  |
| 3197 | 郝昱   | 120102198308201xxx | 10,000 | 已登记  |
| 3198 | 田霏雯  | 120104198208180xxx | 10,000 | 已登记  |
| 3199 | 翟蕊   | 120101198209045xxx | 10,000 | 已登记  |
| 3200 | 杨玉婷  | 120107198302173xxx | 10,000 | 已登记  |
| 3201 | 周萌   | 120102198102261xxx | 10,000 | 已登记  |
| 3202 | 郭华   | 120108198110100xxx | 10,000 | 已登记  |
| 3203 | 孙杨   | 120102198110171xxx | 10,000 | 已登记  |
| 3204 | 鲁东   | 110104197209253xxx | 10,000 | 已登记  |
| 3205 | 苏晓鸣  | 110101198102130xxx | 10,000 | 已登记  |
| 3206 | 刘蕊   | 110102197711030xxx | 10,000 | 已登记  |
| 3207 | 王颖   | 110103198211260xxx | 10,000 | 已登记  |
| 3208 | 居昂   | 110105197712290xxx | 10,000 | 已登记  |
| 3209 | 张忱一  | 110101198504283xxx | 10,000 | 已登记  |
| 3210 | 王增辉  | 110102198112150xxx | 10,000 | 已登记  |
| 3211 | 谢姗姗  | 110101198205264xxx | 10,000 | 已登记  |
| 3212 | 郭燕   | 110101198002105xxx | 10,000 | 已登记  |
| 3213 | 赵巍   | 110108198211114xxx | 10,000 | 已登记  |
| 3214 | 滕威   | 110108198210236xxx | 10,000 | 已登记  |
| 3215 | 张丹琳  | 110101198209215xxx | 10,000 | 已登记  |
| 3216 | 申思   | 110102198211253xxx | 10,000 | 已登记  |
| 3217 | 张静   | 110103198304151xxx | 10,000 | 已登记  |
| 3218 | 赵蓓   | 110108198211306xxx | 10,000 | 已登记  |

| 序号   | 股东名称 | 身份证号               | 股份数    | 登记情况 |
|------|------|--------------------|--------|------|
| 3219 | 张禹   | 110107198208223xxx | 10,000 | 已登记  |
| 3220 | 欧芸莺  | 430103197912051xxx | 10,000 | 已登记  |
| 3221 | 韩威   | 110102198210072xxx | 10,000 | 已登记  |
| 3222 | 刘刚   | 110229198302130xxx | 10,000 | 已登记  |
| 3223 | 赵磊   | 110102761008xxx    | 10,000 | 已登记  |
| 3224 | 岳进   | 110107198202122xxx | 10,000 | 已登记  |
| 3225 | 陶静   | 110105198404147xxx | 10,000 | 已登记  |
| 3226 | 苏楠   | 110107198501030xxx | 10,000 | 已登记  |
| 3227 | 赵娜   | 110106198407083xxx | 10,000 | 已登记  |
| 3228 | 邱超   | 110105198407101xxx | 10,000 | 已登记  |
| 3229 | 于晨   | 130403198101242xxx | 10,000 | 已登记  |
| 3230 | 张雪   | 230604198105174xxx | 10,000 | 已登记  |
| 3231 | 赵伟婧  | 130130198110080xxx | 10,000 | 已登记  |
| 3232 | 薛霞   | 142726198210290xxx | 10,000 | 已登记  |
| 3233 | 陈硕   | 210204198002195xxx | 10,000 | 已登记  |
| 3234 | 高海英  | 110221198012114xxx | 10,000 | 已登记  |
| 3235 | 程大发  | 372922198211155xxx | 10,000 | 已登记  |
| 3236 | 范世雄  | 110102198406043xxx | 10,000 | 已登记  |
| 3237 | 曹伟   | 110108198406242xxx | 10,000 | 已登记  |
| 3238 | 刘洋   | 110105198405265xxx | 10,000 | 已登记  |
| 3239 | 姜岩   | 110104198404200xxx | 10,000 | 已登记  |
| 3240 | 王薇   | 110222198303093xxx | 10,000 | 已登记  |
| 3241 | 张昕   | 110108198404153xxx | 10,000 | 已登记  |
| 3242 | 王德宁  | 110105198402080xxx | 10,000 | 已登记  |
| 3243 | 王晓敏  | 420381197904300xxx | 10,000 | 已登记  |
| 3244 | 吕超   | 110103198308260xxx | 10,000 | 已登记  |
| 3245 | 刘卿卿  | 110104198303091xxx | 10,000 | 已登记  |
| 3246 | 闫睿   | 110103198404070xxx | 10,000 | 已登记  |
| 3247 | 张远   | 110105198605112xxx | 10,000 | 已登记  |



| 序号   | 股东名称 | 身份证号               | 股份数    | 登记情况 |
|------|------|--------------------|--------|------|
| 3248 | 靳岚   | 110108198508114xxx | 10,000 | 已登记  |
| 3249 | 张威芸  | 110105198606239xxx | 10,000 | 已登记  |
| 3250 | 李理   | 110101198206270xxx | 10,000 | 已登记  |
| 3251 | 张洋   | 110105198510270xxx | 10,000 | 已登记  |
| 3252 | 田晓阳  | 110105198609100xxx | 10,000 | 已登记  |
| 3253 | 薛鹏   | 110105198601258xxx | 10,000 | 已登记  |
| 3254 | 季蔷   | 110105197401090xxx | 10,000 | 已登记  |
| 3255 | 郭跃先  | 110107198308150xxx | 10,000 | 已登记  |
| 3256 | 王宝月  | 110101198009062xxx | 10,000 | 已登记  |
| 3257 | 王岩   | 110101198306020xxx | 10,000 | 已登记  |
| 3258 | 祖晶晶  | 110105198312050xxx | 10,000 | 已登记  |
| 3259 | 郑婷   | 110101198211261xxx | 10,000 | 已登记  |
| 3260 | 董鹏   | 110105198310252xxx | 10,000 | 已登记  |
| 3261 | 崔莉莎  | 110101198304160xxx | 10,000 | 已登记  |
| 3262 | 李连玉  | 110222198212054xxx | 10,000 | 已登记  |
| 3263 | 李晓玥  | 110107198302120xxx | 10,000 | 已登记  |
| 3264 | 陆宇   | 110105198312076xxx | 10,000 | 已登记  |
| 3265 | 宋超   | 110105198403271xxx | 10,000 | 已登记  |
| 3266 | 任远   | 110103198306060xxx | 10,000 | 已登记  |
| 3267 | 姜旭   | 110105198503233xxx | 10,000 | 已登记  |
| 3268 | 陶一鸣  | 110103198209201xxx | 10,000 | 已登记  |
| 3269 | 王宇   | 110105198408102xxx | 10,000 | 已登记  |
| 3270 | 冯蔷   | 110103198402110xxx | 10,000 | 已登记  |
| 3271 | 高晨   | 110105198412120xxx | 10,000 | 已登记  |
| 3272 | 彭浩男  | 110103198211291xxx | 10,000 | 已登记  |
| 3273 | 顾旭程  | 110102198310103xxx | 10,000 | 已登记  |
| 3274 | 谢睿   | 110108198301095xxx | 10,000 | 已登记  |
| 3275 | 宗勇涛  | 110101198012133xxx | 10,000 | 已登记  |
| 3276 | 柳明   | 110222198011141xxx | 10,000 | 已登记  |

| 序号   | 股东名称 | 身份证号               | 股份数    | 登记情况 |
|------|------|--------------------|--------|------|
| 3277 | 徐恺   | 110104810717xxx    | 10,000 | 已登记  |
| 3278 | 董建晨  | 110108198112128xxx | 10,000 | 已登记  |
| 3279 | 张睿   | 110105810421xxx    | 10,000 | 已登记  |
| 3280 | 韩爽   | 110103198011100xxx | 10,000 | 已登记  |
| 3281 | 张晗   | 110102198010162xxx | 10,000 | 已登记  |
| 3282 | 刘晓莉  | 110107198009121xxx | 10,000 | 已登记  |
| 3283 | 张琳   | 110101198109100xxx | 10,000 | 已登记  |
| 3284 | 殷豪   | 110102198106280xxx | 10,000 | 已登记  |
| 3285 | 周洁   | 110105198104145xxx | 10,000 | 已登记  |
| 3286 | 张莉   | 110101198107274xxx | 10,000 | 已登记  |
| 3287 | 李亚强  | 110107198012093xxx | 10,000 | 已登记  |
| 3288 | 赵昕   | 110101198011163xxx | 10,000 | 已登记  |
| 3289 | 冯峻   | 110222198008233xxx | 10,000 | 已登记  |
| 3290 | 王文杰  | 110106198009256xxx | 10,000 | 已登记  |
| 3291 | 李妹   | 110111198112288xxx | 10,000 | 已登记  |
| 3292 | 王岩   | 110102198101200xxx | 10,000 | 已登记  |
| 3293 | 刘文   | 110108198002236xxx | 10,000 | 已登记  |
| 3294 | 张言怡  | 110108198103101xxx | 10,000 | 已登记  |
| 3295 | 李晋   | 110108198011141xxx | 10,000 | 已登记  |
| 3296 | 王博   | 110105198203291xxx | 10,000 | 已登记  |
| 3297 | 王天颖  | 110103198102021xxx | 10,000 | 已登记  |
| 3298 | 刘斌   | 110102198111232xxx | 10,000 | 已登记  |
| 3299 | 李琳   | 110101198108214xxx | 10,000 | 已登记  |
| 3300 | 崔扬   | 110108198012111xxx | 10,000 | 已登记  |
| 3301 | 张良珑  | 110101198206282xxx | 10,000 | 已登记  |
| 3302 | 赵志环  | 110105197904108xxx | 10,000 | 已登记  |
| 3303 | 马瑛   | 110105198204280xxx | 10,000 | 已登记  |
| 3304 | 徐斌   | 110101198212083xxx | 10,000 | 已登记  |
| 3305 | 徐磊   | 110101198404152xxx | 10,000 | 已登记  |

| 序号   | 股东名称 | 身份证号               | 股份数    | 登记情况 |
|------|------|--------------------|--------|------|
| 3306 | 马志涛  | 110111198505196xxx | 10,000 | 已登记  |
| 3307 | 毛嘉亮  | 110103198003231xxx | 10,000 | 已登记  |
| 3308 | 王仙   | 110105198601154xxx | 10,000 | 已登记  |
| 3309 | 张晨   | 110102198311041xxx | 10,000 | 已登记  |
| 3310 | 刘攀   | 110223198602104xxx | 10,000 | 已登记  |
| 3311 | 张玮   | 110106198510243xxx | 10,000 | 已登记  |
| 3312 | 李苏恒  | 110108198602054xxx | 10,000 | 已登记  |
| 3313 | 李羽   | 110108198406127xxx | 10,000 | 已登记  |
| 3314 | 田蕊   | 110101198406231xxx | 10,000 | 已登记  |
| 3315 | 孙明阳  | 110103198405311xxx | 10,000 | 已登记  |
| 3316 | 王静雅  | 110103198504080xxx | 10,000 | 已登记  |
| 3317 | 谢明   | 110105198112285xxx | 10,000 | 已登记  |
| 3318 | 张翎   | 110105198309050xxx | 10,000 | 已登记  |
| 3319 | 刘丹   | 110105198302071xxx | 10,000 | 已登记  |
| 3320 | 王超   | 110104198212211xxx | 10,000 | 已登记  |
| 3321 | 李爽   | 110222198712250xxx | 10,000 | 已登记  |
| 3322 | 吴楠   | 110103198202110xxx | 10,000 | 已登记  |
| 3323 | 时培杰  | 110111198402200xxx | 10,000 | 已登记  |
| 3324 | 杨光   | 110108198404243xxx | 10,000 | 已登记  |
| 3325 | 张宇   | 110104198106200xxx | 10,000 | 已登记  |
| 3326 | 李超   | 110106198101075xxx | 10,000 | 已登记  |
| 3327 | 宋宁   | 110101197906084xxx | 10,000 | 已登记  |
| 3328 | 杨然   | 110105198205020xxx | 10,000 | 已登记  |
| 3329 | 夏婧   | 110105198306030xxx | 10,000 | 已登记  |
| 3330 | 卢艳超  | 110226198301225xxx | 10,000 | 已登记  |
| 3331 | 王海龙  | 110101197609100xxx | 10,000 | 已登记  |
| 3332 | 黄立媛  | 372432197810281xxx | 10,000 | 已登记  |
| 3333 | 张建炜  | 130223198107100xxx | 10,000 | 已登记  |
| 3334 | 马文晶  | 110105198211079xxx | 10,000 | 已登记  |

| 序号   | 股东名称 | 身份证号               | 股份数    | 登记情况 |
|------|------|--------------------|--------|------|
| 3335 | 刘慧   | 110105198306294xxx | 10,000 | 已登记  |
| 3336 | 苗育华  | 110103198304091xxx | 10,000 | 已登记  |
| 3337 | 李晓珅  | 110105198412264xxx | 10,000 | 已登记  |
| 3338 | 韩雪   | 110101198507201xxx | 10,000 | 已登记  |
| 3339 | 郭晓冬  | 110101198211060xxx | 10,000 | 已登记  |
| 3340 | 张薇   | 110101198404101xxx | 10,000 | 已登记  |
| 3341 | 王文妍  | 110222198312200xxx | 10,000 | 已登记  |
| 3342 | 罗希   | 110108198210016xxx | 10,000 | 已登记  |
| 3343 | 杨洋   | 110103198303241xxx | 10,000 | 已登记  |
| 3344 | 王轩   | 110104198107301xxx | 10,000 | 已登记  |
| 3345 | 邵明琦  | 110228198209050xxx | 10,000 | 已登记  |
| 3346 | 刘希   | 110101198305213xxx | 10,000 | 已登记  |
| 3347 | 刘杰   | 110105198410039xxx | 10,000 | 已登记  |
| 3348 | 王斯   | 110101198504190xxx | 10,000 | 已登记  |
| 3349 | 李涛   | 110103198406070xxx | 10,000 | 已登记  |
| 3350 | 刘姗   | 110108198301156xxx | 10,000 | 已登记  |
| 3351 | 姚瑶   | 110101800502xxx    | 10,000 | 已登记  |
| 3352 | 张燕丽  | 110106197808301xxx | 10,000 | 已登记  |
| 3353 | 李慧   | 110226197804264xxx | 10,000 | 已登记  |
| 3354 | 隋晓月  | 110105197805024xxx | 10,000 | 已登记  |
| 3355 | 孙晶   | 110101198106203xxx | 10,000 | 已登记  |
| 3356 | 路韦   | 110104197909052xxx | 10,000 | 已登记  |
| 3357 | 王凯   | 110105197811129xxx | 10,000 | 已登记  |
| 3358 | 李东辉  | 110104198006051xxx | 10,000 | 已登记  |
| 3359 | 王洋   | 110104198307250xxx | 10,000 | 已登记  |
| 3360 | 肖华   | 110105198112315xxx | 10,000 | 已登记  |
| 3361 | 王璇   | 110105198304117xxx | 10,000 | 已登记  |
| 3362 | 赵岳   | 110103198408120xxx | 10,000 | 已登记  |
| 3363 | 安鹏   | 110108198806035xxx | 10,000 | 已登记  |

| 序号   | 股东名称 | 身份证号               | 股份数    | 登记情况 |
|------|------|--------------------|--------|------|
| 3364 | 赵超   | 110102198712110xxx | 10,000 | 已登记  |
| 3365 | 罗婷   | 110103198303191xxx | 10,000 | 已登记  |
| 3366 | 乔毅   | 110103198302150xxx | 10,000 | 已登记  |
| 3367 | 温博睿  | 142322198208260xxx | 10,000 | 已登记  |
| 3368 | 张健   | 150104197709260xxx | 10,000 | 已登记  |
| 3369 | 史昕然  | 110101198401124xxx | 10,000 | 已登记  |
| 3370 | 万宝来  | 110105198011055xxx | 10,000 | 已登记  |
| 3371 | 梁尊佳  | 110104198402061xxx | 10,000 | 已登记  |
| 3372 | 王文欢  | 110105198211060xxx | 10,000 | 已登记  |
| 3373 | 常静   | 110106198209205xxx | 10,000 | 已登记  |
| 3374 | 池晓斌  | 110105198402085xxx | 10,000 | 已登记  |
| 3375 | 郭丹丹  | 110103198301251xxx | 10,000 | 已登记  |
| 3376 | 李鹏   | 110223198311100xxx | 10,000 | 已登记  |
| 3377 | 李想   | 110105198609209xxx | 10,000 | 已登记  |
| 3378 | 刘艳红  | 110111198310076xxx | 10,000 | 已登记  |
| 3379 | 刘云杨  | 110101198109074xxx | 10,000 | 已登记  |
| 3380 | 刘镇南  | 110108197902123xxx | 10,000 | 已登记  |
| 3381 | 王觐   | 110103198301170xxx | 10,000 | 已登记  |
| 3382 | 王珅   | 110101198304030xxx | 10,000 | 已登记  |
| 3383 | 张靓   | 110102198207110xxx | 10,000 | 已登记  |
| 3384 | 张熙   | 110101198404014xxx | 10,000 | 已登记  |
| 3385 | 贾维维  | 110105198301289xxx | 10,000 | 已登记  |
| 3386 | 陆思南  | 110105198011165xxx | 10,000 | 已登记  |
| 3387 | 田爽   | 110101198111280xxx | 10,000 | 已登记  |
| 3388 | 张超   | 110105198309150xxx | 10,000 | 已登记  |
| 3389 | 马雪松  | 110101198201032xxx | 10,000 | 已登记  |
| 3390 | 姜一丹  | 110101198405014xxx | 10,000 | 已登记  |
| 3391 | 佟文斌  | 110105198209244xxx | 10,000 | 已登记  |
| 3392 | 顾晓妤  | 110101198511174xxx | 10,000 | 已登记  |

| 序号   | 股东名称 | 身份证号               | 股份数    | 登记情况 |
|------|------|--------------------|--------|------|
| 3393 | 耿明杰  | 110105198607095xxx | 10,000 | 已登记  |
| 3394 | 杜宇   | 110101198607203xxx | 10,000 | 已登记  |
| 3395 | 赵勇   | 110102197312131xxx | 10,000 | 已登记  |
| 3396 | 马雪   | 110101197306190xxx | 10,000 | 已登记  |
| 3397 | 张佳澍  | 110105198802241xxx | 10,000 | 已登记  |
| 3398 | 龚玥   | 110105198303241xxx | 10,000 | 已登记  |
| 3399 | 徐艳丽  | 110229198205030xxx | 10,000 | 已登记  |
| 3400 | 王崴   | 110102198404241xxx | 10,000 | 已登记  |
| 3401 | 刘文丽  | 110101198207273xxx | 10,000 | 已登记  |
| 3402 | 王洋   | 110103198210140xxx | 10,000 | 已登记  |
| 3403 | 曹征宇  | 110224198203045xxx | 10,000 | 已登记  |
| 3404 | 崔洁   | 110101198211114xxx | 10,000 | 已登记  |
| 3405 | 王天一  | 110105198212305xxx | 10,000 | 已登记  |
| 3406 | 张硕   | 110223198309100xxx | 10,000 | 已登记  |
| 3407 | 苗润辉  | 110103198407270xxx | 10,000 | 已登记  |
| 3408 | 李晨   | 110101198405160xxx | 10,000 | 已登记  |
| 3409 | 杨思默  | 110105198603250xxx | 10,000 | 已登记  |
| 3410 | 赵静   | 110103198307230xxx | 10,000 | 已登记  |
| 3411 | 刘扬   | 110101198509162xxx | 10,000 | 已登记  |
| 3412 | 贾亚宁  | 110101198204261xxx | 10,000 | 已登记  |
| 3413 | 王铭淑  | 110221198501160xxx | 10,000 | 已登记  |
| 3414 | 顾峤   | 110105198212025xxx | 10,000 | 已登记  |
| 3415 | 张容   | 110101198203152xxx | 10,000 | 已登记  |
| 3416 | 许文娟  | 110107198307122xxx | 10,000 | 已登记  |
| 3417 | 韦超   | 110105198502215xxx | 10,000 | 已登记  |
| 3418 | 李伟   | 110101198109152xxx | 10,000 | 已登记  |
| 3419 | 柳垚   | 110101198612040xxx | 10,000 | 已登记  |
| 3420 | 伦毛毛  | 110101198607014xxx | 10,000 | 已登记  |
| 3421 | 闫微   | 110105198210140xxx | 10,000 | 已登记  |

| 序号   | 股东名称 | 身份证号               | 股份数    | 登记情况 |
|------|------|--------------------|--------|------|
| 3422 | 石晨   | 110101198306201xxx | 10,000 | 已登记  |
| 3423 | 陈琦   | 110101198210052xxx | 10,000 | 已登记  |
| 3424 | 王楠   | 110101198102112xxx | 10,000 | 已登记  |
| 3425 | 安安   | 110106198206213xxx | 10,000 | 已登记  |
| 3426 | 刘荣   | 110105198404225xxx | 10,000 | 已登记  |
| 3427 | 王净静  | 110108198312042xxx | 10,000 | 已登记  |
| 3428 | 赵宁   | 110106198402106xxx | 10,000 | 已登记  |
| 3429 | 王贺利  | 110226198212270xxx | 10,000 | 已登记  |
| 3430 | 徐晓磊  | 110104198306302xxx | 10,000 | 已登记  |
| 3431 | 李文佳  | 110108198309226xxx | 10,000 | 已登记  |
| 3432 | 张冲   | 110103198109210xxx | 10,000 | 已登记  |
| 3433 | 魏冉   | 110102198304281xxx | 10,000 | 已登记  |
| 3434 | 彭美恋  | 110109198209173xxx | 10,000 | 已登记  |
| 3435 | 赵丹   | 110102198506140xxx | 10,000 | 已登记  |
| 3436 | 王昂   | 110105198405230xxx | 10,000 | 已登记  |
| 3437 | 刘旒   | 110104198602191xxx | 10,000 | 已登记  |
| 3438 | 张鹏   | 110102198206172xxx | 10,000 | 已登记  |
| 3439 | 徐婉   | 110106198310275xxx | 10,000 | 已登记  |
| 3440 | 刘景尧  | 110102198302223xxx | 10,000 | 已登记  |
| 3441 | 石文   | 110102198012291xxx | 10,000 | 已登记  |
| 3442 | 齐健文  | 110106198606121xxx | 10,000 | 已登记  |
| 3443 | 王宇   | 110222198212270xxx | 10,000 | 已登记  |
| 3444 | 王维   | 110105198407262xxx | 10,000 | 已登记  |
| 3445 | 刘晨   | 110105198409161xxx | 10,000 | 已登记  |
| 3446 | 焦枫   | 110104198408311xxx | 10,000 | 已登记  |
| 3447 | 王小曼  | 110102198303041xxx | 10,000 | 已登记  |
| 3448 | 朱磊   | 110108198211205xxx | 10,000 | 已登记  |
| 3449 | 王丽红  | 220102196902241xxx | 10,000 | 已登记  |
| 3450 | 李昂   | 110111198404198xxx | 10,000 | 已登记  |

| 序号   | 股东名称 | 身份证号               | 股份数    | 登记情况 |
|------|------|--------------------|--------|------|
| 3451 | 李佳   | 110111198307193xxx | 10,000 | 已登记  |
| 3452 | 刘沐春  | 110101198203201xxx | 10,000 | 已登记  |
| 3453 | 徐宁   | 110102198607113xxx | 10,000 | 已登记  |
| 3454 | 邓杨波  | 110101198706222xxx | 10,000 | 已登记  |
| 3455 | 暴京玲  | 110101198210233xxx | 10,000 | 已登记  |
| 3456 | 郑开源  | 110108198501122xxx | 10,000 | 已登记  |
| 3457 | 刘鹏   | 110107198311062xxx | 10,000 | 已登记  |
| 3458 | 曹萌   | 110102198307123xxx | 10,000 | 已登记  |
| 3459 | 齐国斌  | 110104198402221xxx | 10,000 | 已登记  |
| 3460 | 程瑶   | 110101198311074xxx | 10,000 | 已登记  |
| 3461 | 刘笑菲  | 110106198401203xxx | 10,000 | 已登记  |
| 3462 | 王琦睿  | 110104198502231xxx | 10,000 | 已登记  |
| 3463 | 吴斌   | 110101198701314xxx | 10,000 | 已登记  |
| 3464 | 王薇   | 110106198206210xxx | 10,000 | 已登记  |
| 3465 | 刘青   | 110224198312301xxx | 10,000 | 已登记  |
| 3466 | 李兆欧  | 110104198210262xxx | 10,000 | 已登记  |
| 3467 | 蒋立静  | 110224198207055xxx | 10,000 | 已登记  |
| 3468 | 孙烨烨  | 110224198301172xxx | 10,000 | 已登记  |
| 3469 | 赵一楠  | 110105198011242xxx | 10,000 | 已登记  |
| 3470 | 谢彦彬  | 110106198405053xxx | 10,000 | 已登记  |
| 3471 | 马翠   | 110224198212170xxx | 10,000 | 已登记  |
| 3472 | 陈铁   | 110224198601194xxx | 10,000 | 已登记  |
| 3473 | 谢丹   | 110103198607230xxx | 10,000 | 已登记  |
| 3474 | 张莞婷  | 110105198709214xxx | 10,000 | 已登记  |
| 3475 | 赵旭   | 110223198403024xxx | 10,000 | 已登记  |
| 3476 | 王磊   | 110101198208091xxx | 10,000 | 已登记  |
| 3477 | 岳晓雪  | 110223198112181xxx | 10,000 | 已登记  |
| 3478 | 金伟   | 110103198110221xxx | 10,000 | 已登记  |
| 3479 | 李晶   | 110101198605280xxx | 10,000 | 已登记  |



| 序号   | 股东名称 | 身份证号               | 股份数    | 登记情况 |
|------|------|--------------------|--------|------|
| 3480 | 杨春意  | 110105198504161xxx | 10,000 | 已登记  |
| 3481 | 闫忻   | 110108198401011xxx | 10,000 | 已登记  |
| 3482 | 邹悦   | 110101198302083xxx | 10,000 | 已登记  |
| 3483 | 李卓   | 110105198203220xxx | 10,000 | 已登记  |
| 3484 | 祁飞   | 110101198307073xxx | 10,000 | 已登记  |
| 3485 | 李思亮  | 110105198611054xxx | 10,000 | 已登记  |
| 3486 | 何龙   | 110105198802240xxx | 10,000 | 已登记  |
| 3487 | 薛昉   | 110104198212260xxx | 10,000 | 已登记  |
| 3488 | 贾倩   | 110105198708070xxx | 10,000 | 已登记  |
| 3489 | 牛越   | 110109198208294xxx | 10,000 | 已登记  |
| 3490 | 张逸舟  | 110103198203050xxx | 10,000 | 已登记  |
| 3491 | 张君博  | 110106198307281xxx | 10,000 | 已登记  |
| 3492 | 焦菲   | 110102198010242xxx | 10,000 | 已登记  |
| 3493 | 陈情   | 110105198508052xxx | 10,000 | 已登记  |
| 3494 | 丁跃鹏  | 110107198406252xxx | 10,000 | 已登记  |
| 3495 | 韩佳琦  | 110223198301173xxx | 10,000 | 已登记  |
| 3496 | 郭杨   | 110102198407160xxx | 10,000 | 已登记  |
| 3497 | 张晓钰  | 110106198408030xxx | 10,000 | 已登记  |
| 3498 | 王艳   | 110102198212102xxx | 10,000 | 已登记  |
| 3499 | 廖一丹  | 110102198503122xxx | 10,000 | 已登记  |
| 3500 | 刘丽雯  | 110105198207291xxx | 10,000 | 已登记  |
| 3501 | 乔玉   | 110105198407041xxx | 10,000 | 已登记  |
| 3502 | 李佳   | 110221198401318xxx | 10,000 | 已登记  |
| 3503 | 吴楠   | 110111198201038xxx | 10,000 | 已登记  |
| 3504 | 马宁宁  | 110108198410166xxx | 10,000 | 已登记  |
| 3505 | 陈钰   | 110103198507170xxx | 10,000 | 已登记  |
| 3506 | 王璇   | 110102198401151xxx | 10,000 | 已登记  |
| 3507 | 韩莉莉  | 110106198104174xxx | 10,000 | 已登记  |
| 3508 | 王泽   | 110104198203242xxx | 10,000 | 已登记  |

| 序号   | 股东名称 | 身份证号               | 股份数    | 登记情况 |
|------|------|--------------------|--------|------|
| 3509 | 朱艳   | 412326198412261xxx | 10,000 | 已登记  |
| 3510 | 刘丽丽  | 110111198306153xxx | 10,000 | 已登记  |
| 3511 | 杨瑞英  | 410781198002145xxx | 10,000 | 已登记  |
| 3512 | 耿晶   | 110108198401254xxx | 10,000 | 已登记  |
| 3513 | 郭畅   | 110105198404201xxx | 10,000 | 已登记  |
| 3514 | 高霏   | 110104198211210xxx | 10,000 | 已登记  |
| 3515 | 邢朝辉  | 110101198010112xxx | 10,000 | 已登记  |
| 3516 | 蔡云婷  | 110101198306093xxx | 10,000 | 已登记  |
| 3517 | 赵琳   | 110102198106230xxx | 10,000 | 已登记  |
| 3518 | 葛敬   | 110103198104180xxx | 10,000 | 已登记  |
| 3519 | 吴楠   | 110104198310253xxx | 10,000 | 已登记  |
| 3520 | 李燕   | 110102198209030xxx | 10,000 | 已登记  |
| 3521 | 芮雪   | 110106198311273xxx | 10,000 | 已登记  |
| 3522 | 刘娟   | 110102198301211xxx | 10,000 | 已登记  |
| 3523 | 吴兴岩  | 110101198109154xxx | 10,000 | 已登记  |
| 3524 | 马丽娜  | 110104198203042xxx | 10,000 | 已登记  |
| 3525 | 缪庆圆  | 110103198509290xxx | 10,000 | 已登记  |
| 3526 | 孙焱   | 110102198405140xxx | 10,000 | 已登记  |
| 3527 | 陈博   | 110105198411065xxx | 10,000 | 已登记  |
| 3528 | 赵峥   | 110102198706271xxx | 10,000 | 已登记  |
| 3529 | 曹宇   | 110226198210260xxx | 10,000 | 已登记  |
| 3530 | 魏强   | 110103198212080xxx | 10,000 | 已登记  |
| 3531 | 裴蕾   | 110102198202232xxx | 10,000 | 已登记  |
| 3532 | 常磊   | 110223198401270xxx | 10,000 | 已登记  |
| 3533 | 闫博   | 110103198304080xxx | 10,000 | 已登记  |
| 3534 | 果妍艳  | 110101198008103xxx | 10,000 | 已登记  |
| 3535 | 李涛   | 110101198212134xxx | 10,000 | 已登记  |
| 3536 | 陈宇荣  | 110102198003101xxx | 10,000 | 已登记  |
| 3537 | 梁爽   | 110105198210096xxx | 10,000 | 已登记  |

| 序号   | 股东名称 | 身份证号               | 股份数    | 登记情况 |
|------|------|--------------------|--------|------|
| 3538 | 吴雪   | 110103198312280xxx | 10,000 | 已登记  |
| 3539 | 关海蓉  | 110102198211123xxx | 10,000 | 已登记  |
| 3540 | 高萌   | 110102198201202xxx | 10,000 | 已登记  |
| 3541 | 苏天才  | 110227198206080xxx | 10,000 | 已登记  |
| 3542 | 王宁   | 110102198210291xxx | 10,000 | 已登记  |
| 3543 | 韩君   | 110101198405192xxx | 10,000 | 已登记  |
| 3544 | 于江   | 110102198201020xxx | 10,000 | 已登记  |
| 3545 | 韩昱   | 110102198211023xxx | 10,000 | 已登记  |
| 3546 | 隰茜   | 110105198302145xxx | 10,000 | 已登记  |
| 3547 | 王欢   | 110107801211xxx    | 10,000 | 已登记  |
| 3548 | 杨秋颖  | 110111198411225xxx | 10,000 | 已登记  |
| 3549 | 侯雪涛  | 110105198302015xxx | 10,000 | 已登记  |
| 3550 | 张岩   | 110101198301282xxx | 10,000 | 已登记  |
| 3551 | 李岩   | 152824198012250xxx | 10,000 | 已登记  |
| 3552 | 袁硕   | 110223198209100xxx | 10,000 | 已登记  |
| 3553 | 李洋   | 110102198612021xxx | 10,000 | 已登记  |
| 3554 | 金萌   | 110102198803083xxx | 10,000 | 已登记  |
| 3555 | 程恭   | 110101196306254xxx | 10,000 | 已登记  |
| 3556 | 徐萌   | 120103198212110xxx | 10,000 | 已登记  |
| 3557 | 张蒙蒙  | 110102197902132xxx | 10,000 | 已登记  |
| 3558 | 倪京   | 110101198303153xxx | 10,000 | 已登记  |
| 3559 | 李宁   | 513026196805070xxx | 10,000 | 已登记  |
| 3560 | 杨硕   | 110102198010292xxx | 10,000 | 已登记  |
| 3561 | 袁蕾   | 110102198307240xxx | 10,000 | 已登记  |
| 3562 | 刘佳   | 110108198210015xxx | 10,000 | 已登记  |
| 3563 | 龚平   | 430923198303110xxx | 10,000 | 已登记  |
| 3564 | 方琰   | 110103197908140xxx | 10,000 | 已登记  |
| 3565 | 纪立   | 110109198102170xxx | 10,000 | 已登记  |
| 3566 | 杨帆   | 110103830923xxx    | 10,000 | 已登记  |

| 序号   | 股东名称 | 身份证号               | 股份数    | 登记情况 |
|------|------|--------------------|--------|------|
| 3567 | 张翊   | 110107198212300xxx | 10,000 | 已登记  |
| 3568 | 乔蕾   | 110107198111110xxx | 10,000 | 已登记  |
| 3569 | 李菲   | 110103198511131xxx | 10,000 | 已登记  |
| 3570 | 沈洁   | 110101198302144xxx | 10,000 | 已登记  |
| 3571 | 王玥   | 110101198207173xxx | 10,000 | 已登记  |
| 3572 | 张晨   | 110104198502252xxx | 10,000 | 已登记  |
| 3573 | 谢洋   | 110104198702230xxx | 10,000 | 已登记  |
| 3574 | 王岚   | 110102198208042xxx | 10,000 | 已登记  |
| 3575 | 陈思   | 110108198002124xxx | 10,000 | 已登记  |
| 3576 | 陶晋   | 110105198309201xxx | 10,000 | 已登记  |
| 3577 | 阿民   | 110101198312252xxx | 10,000 | 已登记  |
| 3578 | 赵微   | 110109198201233xxx | 10,000 | 已登记  |
| 3579 | 柯岩   | 110101198203081xxx | 10,000 | 已登记  |
| 3580 | 巩歆禹  | 110102198204221xxx | 10,000 | 已登记  |
| 3581 | 李冉   | 110104198309142xxx | 10,000 | 已登记  |
| 3582 | 商曼丽  | 110105198503058xxx | 10,000 | 已登记  |
| 3583 | 于戈   | 110108198710295xxx | 10,000 | 已登记  |
| 3584 | 王晶   | 110108198410093xxx | 10,000 | 已登记  |
| 3585 | 吕世旭  | 110102198509133xxx | 10,000 | 已登记  |
| 3586 | 白帆   | 110108198111036xxx | 10,000 | 已登记  |
| 3587 | 荣智锦  | 110102198306243xxx | 10,000 | 已登记  |
| 3588 | 黄炜   | 110108198403125xxx | 10,000 | 已登记  |
| 3589 | 张滢   | 110104198307192xxx | 10,000 | 已登记  |
| 3590 | 魏莹   | 110223198211291xxx | 10,000 | 已登记  |
| 3591 | 胡晓楠  | 110102198202270xxx | 10,000 | 已登记  |
| 3592 | 高雪   | 110101198212293xxx | 10,000 | 已登记  |
| 3593 | 杨振宇  | 110109198603120xxx | 10,000 | 已登记  |
| 3594 | 刘婷婷  | 110101198603273xxx | 10,000 | 已登记  |
| 3595 | 胡倩   | 110101198306304xxx | 10,000 | 已登记  |

| 序号   | 股东名称 | 身份证号               | 股份数    | 登记情况 |
|------|------|--------------------|--------|------|
| 3596 | 任树桂  | 110101195705092xxx | 10,000 | 已登记  |
| 3597 | 于翔   | 110104196712xxx    | 10,000 | 已登记  |
| 3598 | 张楠   | 110104198010060xxx | 10,000 | 已登记  |
| 3599 | 刘悦   | 110104198308070xxx | 10,000 | 已登记  |
| 3600 | 闫宇   | 110106198112130xxx | 10,000 | 已登记  |
| 3601 | 王伟楠  | 110104198310233xxx | 10,000 | 已登记  |
| 3602 | 武洋   | 110101198305074xxx | 10,000 | 已登记  |
| 3603 | 李晓丽  | 110101196205072xxx | 10,000 | 已登记  |
| 3604 | 王永军  | 110103195709190xxx | 10,000 | 已登记  |
| 3605 | 王昀   | 110103198301111xxx | 10,000 | 已登记  |
| 3606 | 潘蒙   | 110104198602260xxx | 10,000 | 已登记  |
| 3607 | 王硕   | 110103198411090xxx | 10,000 | 已登记  |
| 3608 | 骆京京  | 110111198302053xxx | 10,000 | 已登记  |
| 3609 | 张楷   | 110104198009300xxx | 10,000 | 已登记  |
| 3610 | 肖楠   | 110104198109211xxx | 10,000 | 已登记  |
| 3611 | 王茹   | 110106198212184xxx | 10,000 | 已登记  |
| 3612 | 崔明明  | 110101198307191xxx | 10,000 | 已登记  |
| 3613 | 曹彬   | 110104198204133xxx | 10,000 | 已登记  |
| 3614 | 冯婷婷  | 110103198412281xxx | 10,000 | 已登记  |
| 3615 | 李丽   | 110226198312160xxx | 10,000 | 已登记  |
| 3616 | 苏佳琪  | 110106198503274xxx | 10,000 | 已登记  |
| 3617 | 吕彦   | 110102198306180xxx | 10,000 | 已登记  |
| 3618 | 汪劲羽  | 110108198503215xxx | 10,000 | 已登记  |
| 3619 | 刘雯雯  | 110102198307083xxx | 10,000 | 已登记  |
| 3620 | 胡煜   | 110103197602270xxx | 10,000 | 已登记  |
| 3621 | 王枫   | 110104198210152xxx | 10,000 | 已登记  |
| 3622 | 刘岩   | 110111198303260xxx | 10,000 | 已登记  |
| 3623 | 贾璐菲  | 110106198010285xxx | 10,000 | 已登记  |
| 3624 | 介晓阳  | 110104197811102xxx | 10,000 | 已登记  |

| 序号   | 股东名称 | 身份证号               | 股份数    | 登记情况 |
|------|------|--------------------|--------|------|
| 3625 | 薛建华  | 110106198210085xxx | 10,000 | 已登记  |
| 3626 | 张居跃  | 110104198407062xxx | 10,000 | 已登记  |
| 3627 | 王硕   | 110101198303311xxx | 10,000 | 已登记  |
| 3628 | 刘洋   | 110103198505121xxx | 10,000 | 已登记  |
| 3629 | 李雷波  | 110102197306093xxx | 10,000 | 已登记  |
| 3630 | 梁文丰  | 110103690709xxx    | 10,000 | 已登记  |
| 3631 | 李悦   | 110108198304265xxx | 10,000 | 已登记  |
| 3632 | 岳佳   | 110104198310301xxx | 10,000 | 已登记  |
| 3633 | 李楠   | 110104198112183xxx | 10,000 | 已登记  |
| 3634 | 孙莉   | 110103198402101xxx | 10,000 | 已登记  |
| 3635 | 贾子俊  | 110108198205103xxx | 10,000 | 已登记  |
| 3636 | 王威   | 210703198007022xxx | 10,000 | 已登记  |
| 3637 | 王润哲  | 110103198207290xxx | 10,000 | 已登记  |
| 3638 | 王思禹  | 110104830811xxx    | 10,000 | 已登记  |
| 3639 | 尹宝娜  | 110223198201083xxx | 10,000 | 已登记  |
| 3640 | 牛申辰  | 110111198308198xxx | 10,000 | 已登记  |
| 3641 | 窦春萌  | 110102198401251xxx | 10,000 | 已登记  |
| 3642 | 赵北   | 110104198611242xxx | 10,000 | 已登记  |
| 3643 | 田韬   | 110102198307100xxx | 10,000 | 已登记  |
| 3644 | 代光伟  | 110104197803301xxx | 10,000 | 已登记  |
| 3645 | 薛宏达  | 110104198210030xxx | 10,000 | 已登记  |
| 3646 | 张华   | 110106198310013xxx | 10,000 | 已登记  |
| 3647 | 闫秋蕊  | 110106198302233xxx | 10,000 | 已登记  |
| 3648 | 林楠   | 110103198308281xxx | 10,000 | 已登记  |
| 3649 | 陈磊   | 110105198509055xxx | 10,000 | 已登记  |
| 3650 | 李彤彤  | 110224198512105xxx | 10,000 | 已登记  |
| 3651 | 苏旭丹  | 110103198703230xxx | 10,000 | 已登记  |
| 3652 | 张怡   | 110103198106040xxx | 10,000 | 已登记  |
| 3653 | 苏子秦  | 110104198110091xxx | 10,000 | 已登记  |

| 序号   | 股东名称 | 身份证号               | 股份数    | 登记情况 |
|------|------|--------------------|--------|------|
| 3654 | 王浩   | 110104198405182xxx | 10,000 | 已登记  |
| 3655 | 刘治斌  | 110104198211251xxx | 10,000 | 已登记  |
| 3656 | 盛雪   | 110106198212253xxx | 10,000 | 已登记  |
| 3657 | 谢晓丹  | 110102198307062xxx | 10,000 | 已登记  |
| 3658 | 石娜   | 110106198310292xxx | 10,000 | 已登记  |
| 3659 | 田娟   | 110102198310183xxx | 10,000 | 已登记  |
| 3660 | 王玮   | 110104198411193xxx | 10,000 | 已登记  |
| 3661 | 武倩   | 110105198404202xxx | 10,000 | 已登记  |
| 3662 | 李萌   | 110104197912031xxx | 10,000 | 已登记  |
| 3663 | 李鹏   | 110102198211170xxx | 10,000 | 已登记  |
| 3664 | 龙巍   | 110103198401020xxx | 10,000 | 已登记  |
| 3665 | 刘洋   | 110106198604124xxx | 10,000 | 已登记  |
| 3666 | 葛荣新  | 110111197209080xxx | 10,000 | 已登记  |
| 3667 | 张志伟  | 110111198206170xxx | 10,000 | 已登记  |
| 3668 | 宋丹   | 110000198206218xxx | 10,000 | 已登记  |
| 3669 | 张森艳  | 110111198208050xxx | 10,000 | 已登记  |
| 3670 | 韩萌   | 110111198301288xxx | 10,000 | 已登记  |
| 3671 | 王熙   | 110106198209030xxx | 10,000 | 已登记  |
| 3672 | 郝丽萍  | 110106198306082xxx | 10,000 | 已登记  |
| 3673 | 郝金鹏  | 110101198307121xxx | 10,000 | 已登记  |
| 3674 | 林海   | 110106198211170xxx | 10,000 | 已登记  |
| 3675 | 马静萍  | 110106198205105xxx | 10,000 | 已登记  |
| 3676 | 胡振宇  | 110107198201180xxx | 10,000 | 已登记  |
| 3677 | 肖锋   | 110107198302231xxx | 10,000 | 已登记  |
| 3678 | 王彬   | 110102198405250xxx | 10,000 | 已登记  |
| 3679 | 杨瑾馨  | 110106198206261xxx | 10,000 | 已登记  |
| 3680 | 刘文婵  | 110105198412055xxx | 10,000 | 已登记  |
| 3681 | 侯博然  | 110106198409232xxx | 10,000 | 已登记  |
| 3682 | 杨溪   | 110103198301250xxx | 10,000 | 已登记  |

| 序号   | 股东名称 | 身份证号               | 股份数    | 登记情况 |
|------|------|--------------------|--------|------|
| 3683 | 张阳   | 110103198009300xxx | 10,000 | 已登记  |
| 3684 | 叶慧   | 110104198003120xxx | 10,000 | 已登记  |
| 3685 | 任昱   | 110106198201010xxx | 10,000 | 已登记  |
| 3686 | 张磊   | 110101198606064xxx | 10,000 | 已登记  |
| 3687 | 孙晓珊  | 110106198201300xxx | 10,000 | 已登记  |
| 3688 | 王雅楠  | 110106198403193xxx | 10,000 | 已登记  |
| 3689 | 郭君钊  | 110104198707142xxx | 10,000 | 已登记  |
| 3690 | 王倩   | 110224198303160xxx | 10,000 | 已登记  |
| 3691 | 穆琳   | 110108198204222xxx | 10,000 | 已登记  |
| 3692 | 孙圣楠  | 110224198610274xxx | 10,000 | 已登记  |
| 3693 | 李文硕  | 110102198206263xxx | 10,000 | 已登记  |
| 3694 | 郭勇   | 110103198303080xxx | 10,000 | 已登记  |
| 3695 | 孙笑   | 110106198301084xxx | 10,000 | 已登记  |
| 3696 | 燕菲   | 110102198209301xxx | 10,000 | 已登记  |
| 3697 | 卢进杰  | 110106196907244xxx | 10,000 | 已登记  |
| 3698 | 冯蕊   | 110103198307260xxx | 10,000 | 已登记  |
| 3699 | 曹旭   | 110106198306133xxx | 10,000 | 已登记  |
| 3700 | 张扬杨  | 110106198405133xxx | 10,000 | 已登记  |
| 3701 | 崔鹏   | 110108198202016xxx | 10,000 | 已登记  |
| 3702 | 周迪   | 110109198310140xxx | 10,000 | 已登记  |
| 3703 | 申伟   | 110104198405283xxx | 10,000 | 已登记  |
| 3704 | 赵松   | 110104198401231xxx | 10,000 | 已登记  |
| 3705 | 徐亮   | 110103198210120xxx | 10,000 | 已登记  |
| 3706 | 齐超   | 110103198701260xxx | 10,000 | 已登记  |
| 3707 | 郑岳华  | 110103198312041xxx | 10,000 | 已登记  |
| 3708 | 刘学昆  | 110103198308091xxx | 10,000 | 已登记  |
| 3709 | 殷宝川  | 110224198505103xxx | 10,000 | 已登记  |
| 3710 | 赵之音  | 110104198212050xxx | 10,000 | 已登记  |
| 3711 | 于娜   | 110104198403310xxx | 10,000 | 已登记  |



| 序号   | 股东名称 | 身份证号               | 股份数    | 登记情况 |
|------|------|--------------------|--------|------|
| 3712 | 张嘉伟  | 110102198206230xxx | 10,000 | 已登记  |
| 3713 | 张莹   | 110103198210291xxx | 10,000 | 已登记  |
| 3714 | 王婵   | 110104198404101xxx | 10,000 | 已登记  |
| 3715 | 司静   | 110106198206203xxx | 10,000 | 已登记  |
| 3716 | 叶航   | 110106198507053xxx | 10,000 | 已登记  |
| 3717 | 刘鑫   | 110103198504081xxx | 10,000 | 已登记  |
| 3718 | 张睿   | 110105198009030xxx | 10,000 | 已登记  |
| 3719 | 宋铮   | 110105198304172xxx | 10,000 | 已登记  |
| 3720 | 朱鹏   | 110223197609010xxx | 10,000 | 已登记  |
| 3721 | 郭娜   | 110103198201231xxx | 10,000 | 已登记  |
| 3722 | 苏磊   | 110106198008130xxx | 10,000 | 已登记  |
| 3723 | 赵晓颖  | 110106198702155xxx | 10,000 | 已登记  |
| 3724 | 许瑶   | 110101198407125xxx | 10,000 | 已登记  |
| 3725 | 马睿   | 110103198103150xxx | 10,000 | 已登记  |
| 3726 | 韩捷健  | 110105198202273xxx | 10,000 | 已登记  |
| 3727 | 张静   | 110106198404065xxx | 10,000 | 已登记  |
| 3728 | 张弘   | 110103198207301xxx | 10,000 | 已登记  |
| 3729 | 高绍竝  | 110104198205121xxx | 10,000 | 已登记  |
| 3730 | 李然   | 110106198410164xxx | 10,000 | 已登记  |
| 3731 | 周寅   | 110102198411260xxx | 10,000 | 已登记  |
| 3732 | 潘超   | 110103198304080xxx | 10,000 | 已登记  |
| 3733 | 赵亚男  | 110103198407041xxx | 10,000 | 已登记  |
| 3734 | 费晓炜  | 110103830120002xxx | 10,000 | 已登记  |
| 3735 | 赵毅   | 110103198211270xxx | 10,000 | 已登记  |
| 3736 | 王玲   | 110103198310190xxx | 10,000 | 已登记  |
| 3737 | 陈延   | 110103197805191xxx | 10,000 | 已登记  |
| 3738 | 李娜   | 150104800608xxx    | 10,000 | 已登记  |
| 3739 | 张佳雷  | 110103198304250xxx | 10,000 | 已登记  |
| 3740 | 韩京婷  | 110103198506011xxx | 10,000 | 已登记  |

| 序号   | 股东名称 | 身份证号               | 股份数    | 登记情况 |
|------|------|--------------------|--------|------|
| 3741 | 刘美   | 110106198402104xxx | 10,000 | 已登记  |
| 3742 | 张亮   | 110103198207051xxx | 10,000 | 已登记  |
| 3743 | 张淼   | 110103198202091xxx | 10,000 | 已登记  |
| 3744 | 李阿仙  | 110103198302180xxx | 10,000 | 已登记  |
| 3745 | 张帆   | 110103198111011xxx | 10,000 | 已登记  |
| 3746 | 张笑   | 110106198110152xxx | 10,000 | 已登记  |
| 3747 | 张娜   | 110104198212231xxx | 10,000 | 已登记  |
| 3748 | 姚钰   | 110104198604280xxx | 10,000 | 已登记  |
| 3749 | 张琳   | 110105197303180xxx | 10,000 | 已登记  |
| 3750 | 王峥   | 110105198203024xxx | 10,000 | 已登记  |
| 3751 | 韩玲   | 110105196908177xxx | 10,000 | 已登记  |
| 3752 | 段婧   | 110111198206128xxx | 10,000 | 已登记  |
| 3753 | 张景轩  | 110105198308158xxx | 10,000 | 已登记  |
| 3754 | 马诚   | 110105198604189xxx | 10,000 | 已登记  |
| 3755 | 尹帅   | 110105198605170xxx | 10,000 | 已登记  |
| 3756 | 王晶   | 110105198209239xxx | 10,000 | 已登记  |
| 3757 | 张岩   | 110105198307027xxx | 10,000 | 已登记  |
| 3758 | 陈珊珊  | 371321198005047xxx | 10,000 | 已登记  |
| 3759 | 赵潇潇  | 110105198510050xxx | 10,000 | 已登记  |
| 3760 | 杨柳   | 110111198601041xxx | 10,000 | 已登记  |
| 3761 | 张雪飞  | 110224198309130xxx | 10,000 | 已登记  |
| 3762 | 陈睿赢  | 110105198208120xxx | 10,000 | 已登记  |
| 3763 | 张松   | 110223198303235xxx | 10,000 | 已登记  |
| 3764 | 王智   | 110102198207150xxx | 10,000 | 已登记  |
| 3765 | 华梅   | 110228198509290xxx | 10,000 | 已登记  |
| 3766 | 金明吉  | 222423197511206xxx | 10,000 | 已登记  |
| 3767 | 宋然   | 110103198907121xxx | 10,000 | 已登记  |
| 3768 | 张长钰  | 110108198507029xxx | 10,000 | 已登记  |
| 3769 | 杨少丽  | 220105198406200xxx | 10,000 | 已登记  |

| 序号   | 股东名称 | 身份证号               | 股份数    | 登记情况 |
|------|------|--------------------|--------|------|
| 3770 | 刘伟   | 110105198111086xxx | 10,000 | 已登记  |
| 3771 | 路文   | 110101198311112xxx | 10,000 | 已登记  |
| 3772 | 杜娟   | 110105198309271xxx | 10,000 | 已登记  |
| 3773 | 黄鹏   | 110223198107313xxx | 10,000 | 已登记  |
| 3774 | 程洋   | 110101198103270xxx | 10,000 | 已登记  |
| 3775 | 申翊   | 110101198306270xxx | 10,000 | 已登记  |
| 3776 | 张晨   | 110101198111302xxx | 10,000 | 已登记  |
| 3777 | 王洋   | 110102198206132xxx | 10,000 | 已登记  |
| 3778 | 燕翔   | 110105198603101xxx | 10,000 | 已登记  |
| 3779 | 陈钰寅  | 110105198605064xxx | 10,000 | 已登记  |
| 3780 | 刘星   | 110103198108221xxx | 10,000 | 已登记  |
| 3781 | 赵琦   | 110103198204010xxx | 10,000 | 已登记  |
| 3782 | 安娜   | 110105198307119xxx | 10,000 | 已登记  |
| 3783 | 田旭伟  | 110101198303264xxx | 10,000 | 已登记  |
| 3784 | 王斌   | 110105198101203xxx | 10,000 | 已登记  |
| 3785 | 李雪峰  | 110103198309071xxx | 10,000 | 已登记  |
| 3786 | 韩振缙  | 110105198206019xxx | 10,000 | 已登记  |
| 3787 | 白燕生  | 110101198207271xxx | 10,000 | 已登记  |
| 3788 | 吕娜   | 110103198210120xxx | 10,000 | 已登记  |
| 3789 | 王冬烨  | 110103198512130xxx | 10,000 | 已登记  |
| 3790 | 郑阳   | 110101198212152xxx | 10,000 | 已登记  |
| 3791 | 刘羽   | 110101198207161xxx | 10,000 | 已登记  |
| 3792 | 石贝   | 110105198501260xxx | 10,000 | 已登记  |
| 3793 | 范雅楠  | 110105198708012xxx | 10,000 | 已登记  |
| 3794 | 田开园  | 110222198303303xxx | 10,000 | 已登记  |
| 3795 | 乐珊   | 110101198302170xxx | 10,000 | 已登记  |
| 3796 | 李琦   | 110105198504182xxx | 10,000 | 已登记  |
| 3797 | 沈宏   | 110105198603240xxx | 10,000 | 已登记  |
| 3798 | 张帅   | 110105198701020xxx | 10,000 | 已登记  |

| 序号   | 股东名称 | 身份证号               | 股份数    | 登记情况 |
|------|------|--------------------|--------|------|
| 3799 | 崔雷   | 110105198608180xxx | 10,000 | 已登记  |
| 3800 | 李爽   | 110105198610043xxx | 10,000 | 已登记  |
| 3801 | 王凯平  | 110101198203281xxx | 10,000 | 已登记  |
| 3802 | 董文欣  | 110105198301040xxx | 10,000 | 已登记  |
| 3803 | 杨明鉴  | 110104198408300xxx | 10,000 | 已登记  |
| 3804 | 张文博  | 110103198303061xxx | 10,000 | 已登记  |
| 3805 | 刘铮   | 110101197711130xxx | 10,000 | 已登记  |
| 3806 | 赵亮   | 110223198303291xxx | 10,000 | 已登记  |
| 3807 | 孙岚   | 110105831117xxx    | 10,000 | 已登记  |
| 3808 | 王晓威  | 110105198510053xxx | 10,000 | 已登记  |
| 3809 | 谢冉   | 110101198212061xxx | 10,000 | 已登记  |
| 3810 | 王琨   | 110105198507260xxx | 10,000 | 已登记  |
| 3811 | 黄珊   | 110104198604252xxx | 10,000 | 已登记  |
| 3812 | 陈阳   | 110223198212131xxx | 10,000 | 已登记  |
| 3813 | 王晓波  | 110104198302282xxx | 10,000 | 已登记  |
| 3814 | 鲁冬楠  | 110105198512201xxx | 10,000 | 已登记  |
| 3815 | 杨维   | 110221198502043xxx | 10,000 | 已登记  |
| 3816 | 刘磊   | 110105198512058xxx | 10,000 | 已登记  |
| 3817 | 薛雪   | 110105198612010xxx | 10,000 | 已登记  |
| 3818 | 杨娜   | 110101198306231xxx | 10,000 | 已登记  |
| 3819 | 贾玉环  | 110101198001044xxx | 10,000 | 已登记  |
| 3820 | 田媛   | 110105198608168xxx | 10,000 | 已登记  |
| 3821 | 张依   | 110101198304014xxx | 10,000 | 已登记  |
| 3822 | 洪洋   | 110108198110293xxx | 10,000 | 已登记  |
| 3823 | 李欣   | 110103198409021xxx | 10,000 | 已登记  |
| 3824 | 马宁   | 110221198501234xxx | 10,000 | 已登记  |
| 3825 | 张妍   | 110221198504044xxx | 10,000 | 已登记  |
| 3826 | 孙山   | 110105198701205xxx | 10,000 | 已登记  |
| 3827 | 何涛   | 110101198206152xxx | 10,000 | 已登记  |

| 序号   | 股东名称 | 身份证号               | 股份数    | 登记情况 |
|------|------|--------------------|--------|------|
| 3828 | 赵欣   | 110104198401081xxx | 10,000 | 已登记  |
| 3829 | 张璵璐  | 110101198207111xxx | 10,000 | 已登记  |
| 3830 | 顾佳星  | 110105198304184xxx | 10,000 | 已登记  |
| 3831 | 席志强  | 110228198310240xxx | 10,000 | 已登记  |
| 3832 | 吴玮   | 110221198211042xxx | 10,000 | 已登记  |
| 3833 | 张媛   | 110105198205136xxx | 10,000 | 已登记  |
| 3834 | 曹仲杰  | 110105198407300xxx | 10,000 | 已登记  |
| 3835 | 李薇   | 110105198403300xxx | 10,000 | 已登记  |
| 3836 | 寇悦   | 110101198306244xxx | 10,000 | 已登记  |
| 3837 | 黄薇   | 110223198008266xxx | 10,000 | 已登记  |
| 3838 | 郝连伟  | 110105198305319xxx | 10,000 | 已登记  |
| 3839 | 赵一丹  | 110105197907271xxx | 10,000 | 已登记  |
| 3840 | 杨进   | 110222198310056xxx | 10,000 | 已登记  |
| 3841 | 常青   | 110105198709203xxx | 10,000 | 已登记  |
| 3842 | 韩硕   | 110105198406130xxx | 10,000 | 已登记  |
| 3843 | 余化龙  | 110222198301182xxx | 10,000 | 已登记  |
| 3844 | 王淼   | 110111198106168xxx | 10,000 | 已登记  |
| 3845 | 张莹   | 110222198110180xxx | 10,000 | 已登记  |
| 3846 | 瓮慧   | 110222198210072xxx | 10,000 | 已登记  |
| 3847 | 李岳   | 110222198401121xxx | 10,000 | 已登记  |
| 3848 | 吕国仲  | 110222197703071xxx | 10,000 | 已登记  |
| 3849 | 陈晓熹  | 110222198411280xxx | 10,000 | 已登记  |
| 3850 | 裴立伟  | 110106198310264xxx | 10,000 | 已登记  |
| 3851 | 熊静   | 110222198211016xxx | 10,000 | 已登记  |
| 3852 | 高娟   | 110227198201120xxx | 10,000 | 已登记  |
| 3853 | 马兴娜  | 110222198101136xxx | 10,000 | 已登记  |
| 3854 | 夏青   | 110222198205282xxx | 10,000 | 已登记  |
| 3855 | 周胜龙  | 110104198308162xxx | 10,000 | 已登记  |
| 3856 | 王娟   | 110104198004301xxx | 10,000 | 已登记  |

| 序号   | 股东名称 | 身份证号               | 股份数    | 登记情况 |
|------|------|--------------------|--------|------|
| 3857 | 张纹   | 110226198310023xxx | 10,000 | 已登记  |
| 3858 | 张杨   | 110222198305142xxx | 10,000 | 已登记  |
| 3859 | 邢燕京  | 110105197702165xxx | 10,000 | 已登记  |
| 3860 | 付海敬  | 110222198410052xxx | 10,000 | 已登记  |
| 3861 | 常艳华  | 110222198403040xxx | 10,000 | 已登记  |
| 3862 | 高阳   | 110105198803xxx    | 10,000 | 已登记  |
| 3863 | 郑好   | 110223198205xxx    | 10,000 | 已登记  |
| 3864 | 赵艳   | 110105198310xxx    | 10,000 | 已登记  |
| 3865 | 詹瑞发  | 110223198211xxx    | 10,000 | 已登记  |
| 3866 | 赵亮   | 110105198110234xxx | 10,000 | 已登记  |
| 3867 | 李雪静  | 110105198612xxx    | 10,000 | 已登记  |
| 3868 | 马可   | 110108198304xxx    | 10,000 | 已登记  |
| 3869 | 刘晶晶  | 110102198312xxx    | 10,000 | 已登记  |
| 3870 | 康慧新  | 110221198306xxx    | 10,000 | 已登记  |
| 3871 | 金硕   | 110107198312xxx    | 10,000 | 已登记  |
| 3872 | 李勇   | 110101820412xxx    | 10,000 | 已登记  |
| 3873 | 包玉鹃  | 110105198202xxx    | 10,000 | 已登记  |
| 3874 | 唐仲谋  | 110104198211xxx    | 10,000 | 已登记  |
| 3875 | 朱姗姗  | 110105198004xxx    | 10,000 | 已登记  |
| 3876 | 宋忠利  | 110104197909xxx    | 10,000 | 已登记  |
| 3877 | 赵一   | 110105198302xxx    | 10,000 | 已登记  |
| 3878 | 崔利   | 110223198211xxx    | 10,000 | 已登记  |
| 3879 | 白兰   | 110223198403xxx    | 10,000 | 已登记  |
| 3880 | 张媛   | 110223198310xxx    | 10,000 | 已登记  |
| 3881 | 何珊   | 110105198202xxx    | 10,000 | 已登记  |
| 3882 | 马莹   | 110223198202xxx    | 10,000 | 已登记  |
| 3883 | 曹利茹  | 110223198210xxx    | 10,000 | 已登记  |
| 3884 | 张硕   | 110223198107xxx    | 10,000 | 已登记  |
| 3885 | 张欣   | 110223198804xxx    | 10,000 | 已登记  |

| 序号   | 股东名称 | 身份证号               | 股份数    | 登记情况 |
|------|------|--------------------|--------|------|
| 3886 | 王洋   | 110101198301200xxx | 10,000 | 已登记  |
| 3887 | 刘燕娜  | 110105198209xxx    | 10,000 | 已登记  |
| 3888 | 刘晓琳  | 110102198403xxx    | 10,000 | 已登记  |
| 3889 | 霍金洁  | 110102198312xxx    | 10,000 | 已登记  |
| 3890 | 李翠   | 110106198403xxx    | 10,000 | 已登记  |
| 3891 | 夏璐   | 110101198111xxx    | 10,000 | 已登记  |
| 3892 | 娄小青  | 110102198009141xxx | 10,000 | 已登记  |
| 3893 | 白霞   | 110101198207xxx    | 10,000 | 已登记  |
| 3894 | 高山   | 110105198701xxx    | 10,000 | 已登记  |
| 3895 | 赵湘云  | 110105198112xxx    | 10,000 | 已登记  |
| 3896 | 蒋娜   | 110109198403xxx    | 10,000 | 已登记  |
| 3897 | 李硕   | 110103198212xxx    | 10,000 | 已登记  |
| 3898 | 左芳   | 110223198202xxx    | 10,000 | 已登记  |
| 3899 | 李爽   | 110101198308xxx    | 10,000 | 已登记  |
| 3900 | 刘静   | 110105198305xxx    | 10,000 | 已登记  |
| 3901 | 蒋纳   | 110105198302xxx    | 10,000 | 已登记  |
| 3902 | 钱亮   | 110103197911xxx    | 10,000 | 已登记  |
| 3903 | 齐英   | 110111197209120xxx | 10,000 | 已登记  |
| 3904 | 张国霞  | 142724810303xxx    | 10,000 | 已登记  |
| 3905 | 刘佳   | 110223198201096xxx | 10,000 | 已登记  |
| 3906 | 白贺   | 110108198409216xxx | 10,000 | 已登记  |
| 3907 | 陈虹   | 110105198308288xxx | 10,000 | 已登记  |
| 3908 | 王四国  | 110101198006133xxx | 10,000 | 已登记  |
| 3909 | 穆里瀚  | 110105198312060xxx | 10,000 | 已登记  |
| 3910 | 耿兴旺  | 110106198203243xxx | 10,000 | 已登记  |
| 3911 | 肖颇   | 110105198107125xxx | 10,000 | 已登记  |
| 3912 | 王恺畅  | 110105198208091xxx | 10,000 | 已登记  |
| 3913 | 张连红  | 110108196306014xxx | 10,000 | 已登记  |
| 3914 | 彭琦   | 110104198210190xxx | 10,000 | 已登记  |

| 序号   | 股东名称 | 身份证号               | 股份数    | 登记情况 |
|------|------|--------------------|--------|------|
| 3915 | 邱梅   | 110106198302012xxx | 10,000 | 已登记  |
| 3916 | 安雅   | 110108198308035xxx | 10,000 | 已登记  |
| 3917 | 赵莹   | 110107198208191xxx | 10,000 | 已登记  |
| 3918 | 郭冉   | 110102198208050xxx | 10,000 | 已登记  |
| 3919 | 王静   | 110106198101042xxx | 10,000 | 已登记  |
| 3920 | 宋毓森  | 110103198303150xxx | 10,000 | 已登记  |
| 3921 | 董晓飞  | 110104198211162xxx | 10,000 | 已登记  |
| 3922 | 杨静   | 110104198210280xxx | 10,000 | 已登记  |
| 3923 | 陈婧   | 110105198311098xxx | 10,000 | 已登记  |
| 3924 | 崔长亮  | 110226198204210xxx | 10,000 | 已登记  |
| 3925 | 冀丽丽  | 110221198401300xxx | 10,000 | 已登记  |
| 3926 | 田坤   | 110101198211080xxx | 10,000 | 已登记  |
| 3927 | 江涛   | 110226198506012xxx | 10,000 | 已登记  |
| 3928 | 左礼   | 110221198207318xxx | 10,000 | 已登记  |
| 3929 | 宋彬彬  | 110108198010116xxx | 10,000 | 已登记  |
| 3930 | 陈曦   | 413001196901260xxx | 10,000 | 已登记  |
| 3931 | 程兆欣  | 110108198205136xxx | 10,000 | 已登记  |
| 3932 | 单思颖  | 110221198402278xxx | 10,000 | 已登记  |
| 3933 | 高庆庆  | 110105198209300xxx | 10,000 | 已登记  |
| 3934 | 林竹   | 110108198306195xxx | 10,000 | 已登记  |
| 3935 | 王晓宁  | 412701198208031xxx | 10,000 | 已登记  |
| 3936 | 王艳   | 360502197708080xxx | 10,000 | 已登记  |
| 3937 | 白珊   | 110102198307192xxx | 10,000 | 已登记  |
| 3938 | 毕明   | 110224198305153xxx | 10,000 | 已登记  |
| 3939 | 仇鹏   | 110106198106231xxx | 10,000 | 已登记  |
| 3940 | 崔楠   | 110108198301234xxx | 10,000 | 已登记  |
| 3941 | 丁钊   | 110107198504243xxx | 10,000 | 已登记  |
| 3942 | 郭光野  | 110108198312144xxx | 10,000 | 已登记  |
| 3943 | 刘宏坚  | 110108198004043xxx | 10,000 | 已登记  |



| 序号   | 股东名称 | 身份证号               | 股份数    | 登记情况 |
|------|------|--------------------|--------|------|
| 3944 | 马林忠  | 110107198205253xxx | 10,000 | 已登记  |
| 3945 | 马昕   | 110103198105191xxx | 10,000 | 已登记  |
| 3946 | 邵玉惠  | 110223198210222xxx | 10,000 | 已登记  |
| 3947 | 孙丹林  | 232303820509xxx    | 10,000 | 已登记  |
| 3948 | 田昕嘉  | 110111198210168xxx | 10,000 | 已登记  |
| 3949 | 王姣   | 110105198210258xxx | 10,000 | 已登记  |
| 3950 | 王楠   | 110108198402253xxx | 10,000 | 已登记  |
| 3951 | 王熙   | 110107198110213xxx | 10,000 | 已登记  |
| 3952 | 杨东伟  | 110105198106125xxx | 10,000 | 已登记  |
| 3953 | 张浩馨  | 110101198109094xxx | 10,000 | 已登记  |
| 3954 | 赵娜   | 110102198209241xxx | 10,000 | 已登记  |
| 3955 | 连艳   | 110105198502273xxx | 10,000 | 已登记  |
| 3956 | 霍娜   | 110108198402074xxx | 10,000 | 已登记  |
| 3957 | 宋晖   | 110108198304156xxx | 10,000 | 已登记  |
| 3958 | 杜娟   | 110108198303074xxx | 10,000 | 已登记  |
| 3959 | 梁奇   | 110108830710xxx    | 10,000 | 已登记  |
| 3960 | 鲁楨   | 110108198203210xxx | 10,000 | 已登记  |
| 3961 | 彭天一  | 110108198212219xxx | 10,000 | 已登记  |
| 3962 | 曹宗伟  | 110102198404231xxx | 10,000 | 已登记  |
| 3963 | 陈燃   | 110108198401214xxx | 10,000 | 已登记  |
| 3964 | 谢琳   | 110108198003200xxx | 10,000 | 已登记  |
| 3965 | 杨晓飞  | 110102198608182xxx | 10,000 | 已登记  |
| 3966 | 蔡若琳  | 110108198404092xxx | 10,000 | 已登记  |
| 3967 | 梁伟   | 110102198404233xxx | 10,000 | 已登记  |
| 3968 | 杨雯   | 110108198203252xxx | 10,000 | 已登记  |
| 3969 | 刘思华  | 110107198312160xxx | 10,000 | 已登记  |
| 3970 | 王元   | 110101198405264xxx | 10,000 | 已登记  |
| 3971 | 王正新  | 110102198402211xxx | 10,000 | 已登记  |
| 3972 | 杨威   | 110102198209030xxx | 10,000 | 已登记  |

| 序号   | 股东名称 | 身份证号               | 股份数    | 登记情况 |
|------|------|--------------------|--------|------|
| 3973 | 王晶晶  | 110107198105210xxx | 10,000 | 已登记  |
| 3974 | 金欢   | 110102198302282xxx | 10,000 | 已登记  |
| 3975 | 徐佳   | 110221198308150xxx | 10,000 | 已登记  |
| 3976 | 李楠   | 110103198208221xxx | 10,000 | 已登记  |
| 3977 | 贡杰   | 110102198210270xxx | 10,000 | 已登记  |
| 3978 | 张杨   | 110108198207172xxx | 10,000 | 已登记  |
| 3979 | 张迎秋  | 110221198409090xxx | 10,000 | 已登记  |
| 3980 | 吕欣   | 110221198505144xxx | 10,000 | 已登记  |
| 3981 | 赵雷   | 110221198302163xxx | 10,000 | 已登记  |
| 3982 | 刘雪   | 110221198410064xxx | 10,000 | 已登记  |
| 3983 | 王玉竹  | 110221198312085xxx | 10,000 | 已登记  |
| 3984 | 李南   | 110108198301145xxx | 10,000 | 已登记  |
| 3985 | 赵弘毅  | 110108198312150xxx | 10,000 | 已登记  |
| 3986 | 李艳   | 110223198102191xxx | 10,000 | 已登记  |
| 3987 | 甄颖   | 110108198211197xxx | 10,000 | 已登记  |
| 3988 | 杨赛男  | 110222198401146xxx | 10,000 | 已登记  |
| 3989 | 郭银平  | 110228198210223xxx | 10,000 | 已登记  |
| 3990 | 徐丽平  | 110108196303215xxx | 10,000 | 已登记  |
| 3991 | 张楠   | 110109198202124xxx | 10,000 | 已登记  |
| 3992 | 李峰   | 110105198207031xxx | 10,000 | 已登记  |
| 3993 | 张莹   | 110108198303068xxx | 10,000 | 已登记  |
| 3994 | 何丹   | 110108198301170xxx | 10,000 | 已登记  |
| 3995 | 王颖   | 110108197812312xxx | 10,000 | 已登记  |
| 3996 | 刘莎   | 110108198401212xxx | 10,000 | 已登记  |
| 3997 | 王艳明  | 110226198012163xxx | 10,000 | 已登记  |
| 3998 | 姚斌   | 110221198402010xxx | 10,000 | 已登记  |
| 3999 | 解楠   | 110108198104144xxx | 10,000 | 已登记  |
| 4000 | 杨鼎   | 110108198301129xxx | 10,000 | 已登记  |
| 4001 | 李振威  | 110108198211141xxx | 10,000 | 已登记  |

| 序号   | 股东名称 | 身份证号               | 股份数    | 登记情况 |
|------|------|--------------------|--------|------|
| 4002 | 韩悦   | 110101198202162xxx | 10,000 | 已登记  |
| 4003 | 陆琳   | 110105198504224xxx | 10,000 | 已登记  |
| 4004 | 佟杰   | 110108198304281xxx | 10,000 | 已登记  |
| 4005 | 魏徵   | 110104198203050xxx | 10,000 | 已登记  |
| 4006 | 张健健  | 110108197908080xxx | 10,000 | 已登记  |
| 4007 | 赵彤欣  | 110102198208182xxx | 10,000 | 已登记  |
| 4008 | 吴云   | 110108198403240xxx | 10,000 | 已登记  |
| 4009 | 刘洋   | 110102198307071xxx | 10,000 | 已登记  |
| 4010 | 王琳   | 110107198209120xxx | 10,000 | 已登记  |
| 4011 | 尚鑫   | 110104198307150xxx | 10,000 | 已登记  |
| 4012 | 王磊   | 110102198307042xxx | 10,000 | 已登记  |
| 4013 | 李立国  | 110111198201201xxx | 10,000 | 已登记  |
| 4014 | 杜杉   | 110108198107104xxx | 10,000 | 已登记  |
| 4015 | 张春颖  | 110106198302250xxx | 10,000 | 已登记  |
| 4016 | 陈树   | 110223198205111xxx | 10,000 | 已登记  |
| 4017 | 宋晓华  | 110107198202120xxx | 10,000 | 已登记  |
| 4018 | 李艳   | 130203196507191xxx | 10,000 | 已登记  |
| 4019 | 魏巍   | 110108198404164xxx | 10,000 | 已登记  |
| 4020 | 陈璐   | 410202198308121xxx | 10,000 | 已登记  |
| 4021 | 张凯   | 110108198407133xxx | 10,000 | 已登记  |
| 4022 | 苏娜   | 110101198408314xxx | 10,000 | 已登记  |
| 4023 | 王枫   | 110108198503233xxx | 10,000 | 已登记  |
| 4024 | 吕超   | 110106198507040xxx | 10,000 | 已登记  |
| 4025 | 余如兰  | 422601196312122xxx | 10,000 | 已登记  |
| 4026 | 赵丽   | 132322197310010xxx | 10,000 | 已登记  |
| 4027 | 齐磊   | 110108198212110xxx | 10,000 | 已登记  |
| 4028 | 刘铮   | 110108198401173xxx | 10,000 | 已登记  |
| 4029 | 张轲   | 110108198406253xxx | 10,000 | 已登记  |
| 4030 | 兰宇   | 110108198207285xxx | 10,000 | 已登记  |

| 序号   | 股东名称 | 身份证号               | 股份数    | 登记情况 |
|------|------|--------------------|--------|------|
| 4031 | 刘梦佳  | 110108198311081xxx | 10,000 | 已登记  |
| 4032 | 丁玲   | 110106198011100xxx | 10,000 | 已登记  |
| 4033 | 肖燕   | 110108198405104xxx | 10,000 | 已登记  |
| 4034 | 彭文   | 110108198303264xxx | 10,000 | 已登记  |
| 4035 | 石琳   | 110106198706093xxx | 10,000 | 已登记  |
| 4036 | 李昕   | 110101198305205xxx | 10,000 | 已登记  |
| 4037 | 李晓丹  | 110102198310192xxx | 10,000 | 已登记  |
| 4038 | 刘金龙  | 110107198201103xxx | 10,000 | 已登记  |
| 4039 | 李爽   | 110106198301120xxx | 10,000 | 已登记  |
| 4040 | 赵伟艳  | 110104198108171xxx | 10,000 | 已登记  |
| 4041 | 汤家南  | 110102198409191xxx | 10,000 | 已登记  |
| 4042 | 申琳   | 110108198212185xxx | 10,000 | 已登记  |
| 4043 | 张颖   | 110104198311220xxx | 10,000 | 已登记  |
| 4044 | 曹维   | 110101198305174xxx | 10,000 | 已登记  |
| 4045 | 张楠   | 110107198204253xxx | 10,000 | 已登记  |
| 4046 | 马芳菲  | 110107198310033xxx | 10,000 | 已登记  |
| 4047 | 杜辉   | 110103198207221xxx | 10,000 | 已登记  |
| 4048 | 李晓晶  | 110104198401242xxx | 10,000 | 已登记  |
| 4049 | 任卫娟  | 110108198211183xxx | 10,000 | 已登记  |
| 4050 | 杨思思  | 110108198303054xxx | 10,000 | 已登记  |
| 4051 | 杨玉梅  | 110226198212063xxx | 10,000 | 已登记  |
| 4052 | 陈永明  | 110226198404100xxx | 10,000 | 已登记  |
| 4053 | 胡盛   | 110102198202221xxx | 10,000 | 已登记  |
| 4054 | 金秋彤  | 110108198110296xxx | 10,000 | 已登记  |
| 4055 | 张淼   | 110106198107253xxx | 10,000 | 已登记  |
| 4056 | 方正   | 110224198310300xxx | 10,000 | 已登记  |
| 4057 | 张弛   | 110103198707300xxx | 10,000 | 已登记  |
| 4058 | 赵晨辉  | 110222198212220xxx | 10,000 | 已登记  |
| 4059 | 熊瑞   | 110102198309110xxx | 10,000 | 已登记  |

| 序号   | 股东名称 | 身份证号               | 股份数    | 登记情况 |
|------|------|--------------------|--------|------|
| 4060 | 吕伟   | 110102198302171xxx | 10,000 | 已登记  |
| 4061 | 郭伟   | 110102198207292xxx | 10,000 | 已登记  |
| 4062 | 刘晓晨  | 110105198404030xxx | 10,000 | 已登记  |
| 4063 | 李昂   | 110108198301044xxx | 10,000 | 已登记  |
| 4064 | 张烨   | 110106198310150xxx | 10,000 | 已登记  |
| 4065 | 盛菊   | 110106198310150xxx | 10,000 | 已登记  |
| 4066 | 魏心伟  | 110108198401172xxx | 10,000 | 已登记  |
| 4067 | 李少华  | 110106198403231xxx | 10,000 | 已登记  |
| 4068 | 刘子飞  | 110108198210313xxx | 10,000 | 已登记  |
| 4069 | 陈柳   | 110102198308112xxx | 10,000 | 已登记  |
| 4070 | 杨学婷  | 110102198403311xxx | 10,000 | 已登记  |
| 4071 | 赵杰   | 110108198209300xxx | 10,000 | 已登记  |
| 4072 | 王冕   | 110108198304244xxx | 10,000 | 已登记  |
| 4073 | 高磊   | 210902198303231xxx | 10,000 | 已登记  |
| 4074 | 王楠   | 110106198112123xxx | 10,000 | 已登记  |
| 4075 | 徐磊   | 110221198502240xxx | 10,000 | 已登记  |
| 4076 | 刘博   | 110104198202251xxx | 10,000 | 已登记  |
| 4077 | 韩立超  | 110106198506141xxx | 10,000 | 已登记  |
| 4078 | 潘阳   | 110108198605196xxx | 10,000 | 已登记  |
| 4079 | 许安   | 110108198310016xxx | 10,000 | 已登记  |
| 4080 | 杨磊   | 110106198110020xxx | 10,000 | 已登记  |
| 4081 | 陈萌   | 110102198011081xxx | 10,000 | 已登记  |
| 4082 | 翟濯旻  | 110105198005235xxx | 10,000 | 已登记  |
| 4083 | 何璇   | 110105198402281xxx | 10,000 | 已登记  |
| 4084 | 周洁   | 110102198407053xxx | 10,000 | 已登记  |
| 4085 | 寇学玲  | 110103198212030xxx | 10,000 | 已登记  |
| 4086 | 唐磊   | 110108198703206xxx | 10,000 | 已登记  |
| 4087 | 赵越   | 110108198703166xxx | 10,000 | 已登记  |
| 4088 | 王小磊  | 110221198210283xxx | 10,000 | 已登记  |

| 序号   | 股东名称 | 身份证号               | 股份数    | 登记情况 |
|------|------|--------------------|--------|------|
| 4089 | 荣岩   | 110101198605182xxx | 10,000 | 已登记  |
| 4090 | 赵晶   | 110108198501046xxx | 10,000 | 已登记  |
| 4091 | 杨琪   | 110105198709286xxx | 10,000 | 已登记  |
| 4092 | 冯振   | 110101198310281xxx | 10,000 | 已登记  |
| 4093 | 王博   | 110101198308294xxx | 10,000 | 已登记  |
| 4094 | 焦丽丽  | 110223198401170xxx | 10,000 | 已登记  |
| 4095 | 沈琦   | 370306198308200xxx | 10,000 | 已登记  |
| 4096 | 刘凯雍  | 110103198502030xxx | 10,000 | 已登记  |
| 4097 | 陈怡   | 110102198305261xxx | 10,000 | 已登记  |
| 4098 | 安然   | 110104198205142xxx | 10,000 | 已登记  |
| 4099 | 付斌   | 110102198306270xxx | 10,000 | 已登记  |
| 4100 | 张爽   | 110105198209200xxx | 10,000 | 已登记  |
| 4101 | 周永强  | 110221197609046xxx | 10,000 | 已登记  |
| 4102 | 陆欣   | 110101198211252xxx | 10,000 | 已登记  |
| 4103 | 崔霞   | 110101198208291xxx | 10,000 | 已登记  |
| 4104 | 黄立龙  | 110102198202151xxx | 10,000 | 已登记  |
| 4105 | 胡颖   | 110108198308249xxx | 10,000 | 已登记  |
| 4106 | 铁岩   | 110101198201291xxx | 10,000 | 已登记  |
| 4107 | 姜莘   | 110107198408090xxx | 10,000 | 已登记  |
| 4108 | 杨雪   | 110104198301021xxx | 10,000 | 已登记  |
| 4109 | 李杨   | 110102198210212xxx | 10,000 | 已登记  |
| 4110 | 李冉   | 110108198212274xxx | 10,000 | 已登记  |
| 4111 | 刘正   | 110108198402156xxx | 10,000 | 已登记  |
| 4112 | 谭莉然  | 110102198307113xxx | 10,000 | 已登记  |
| 4113 | 王洋   | 110101198401071xxx | 10,000 | 已登记  |
| 4114 | 陈晓宇  | 110104198305082xxx | 10,000 | 已登记  |
| 4115 | 杨泓   | 110108198305166xxx | 10,000 | 已登记  |
| 4116 | 杜培培  | 130926198212082xxx | 10,000 | 已登记  |
| 4117 | 陈峥   | 110102198408070xxx | 10,000 | 已登记  |

| 序号   | 股东名称 | 身份证号               | 股份数    | 登记情况 |
|------|------|--------------------|--------|------|
| 4118 | 白艳   | 110103198311160xxx | 10,000 | 已登记  |
| 4119 | 张楠   | 110106198306233xxx | 10,000 | 已登记  |
| 4120 | 陈玲   | 110104198102282xxx | 10,000 | 已登记  |
| 4121 | 王伟   | 110106197904063xxx | 10,000 | 已登记  |
| 4122 | 辛晨   | 110107198106020xxx | 10,000 | 已登记  |
| 4123 | 张栩   | 110228198306012xxx | 10,000 | 已登记  |
| 4124 | 谢小楠  | 110111198505313xxx | 10,000 | 已登记  |
| 4125 | 李妍霓  | 110108198408087xxx | 10,000 | 已登记  |
| 4126 | 方杰   | 110226198308085xxx | 10,000 | 已登记  |
| 4127 | 张轩秒  | 110108198404220xxx | 10,000 | 已登记  |
| 4128 | 张弘   | 430404197505260xxx | 10,000 | 已登记  |
| 4129 | 柴晓娟  | 110226198401182xxx | 10,000 | 已登记  |
| 4130 | 杜萍   | 110108198208050xxx | 10,000 | 已登记  |
| 4131 | 庄勃宇  | 230102198401121xxx | 10,000 | 已登记  |
| 4132 | 张新雨  | 110228198305100xxx | 10,000 | 已登记  |
| 4133 | 宋苏   | 110108198401032xxx | 10,000 | 已登记  |
| 4134 | 王雪莹  | 110108198409184xxx | 10,000 | 已登记  |
| 4135 | 张楠宁  | 110108198305093xxx | 10,000 | 已登记  |
| 4136 | 郑文思  | 110108198508012xxx | 10,000 | 已登记  |
| 4137 | 康歌   | 110108198312192xxx | 10,000 | 已登记  |
| 4138 | 李跃   | 110108198210240xxx | 10,000 | 已登记  |
| 4139 | 郭世琪  | 110108197912310xxx | 10,000 | 已登记  |
| 4140 | 樊华   | 110221198205201xxx | 10,000 | 已登记  |
| 4141 | 吕兰娟  | 110108198307275xxx | 10,000 | 已登记  |
| 4142 | 郑睿   | 110102197908191xxx | 10,000 | 已登记  |
| 4143 | 邹金凤  | 131082198506110xxx | 10,000 | 已登记  |
| 4144 | 宋林雪  | 110108198709132xxx | 10,000 | 已登记  |
| 4145 | 李妍   | 110102198308010xxx | 10,000 | 已登记  |
| 4146 | 姚睿   | 140106198311253xxx | 10,000 | 已登记  |

| 序号   | 股东名称 | 身份证号               | 股份数    | 登记情况 |
|------|------|--------------------|--------|------|
| 4147 | 张贤   | 110108198307149xxx | 10,000 | 已登记  |
| 4148 | 蔡宇航  | 110221198311097xxx | 10,000 | 已登记  |
| 4149 | 崔莹   | 110101198204091xxx | 10,000 | 已登记  |
| 4150 | 屈晶晶  | 110105198305185xxx | 10,000 | 已登记  |
| 4151 | 孙俊珺  | 110108198406209xxx | 10,000 | 已登记  |
| 4152 | 张硕   | 110102198305061xxx | 10,000 | 已登记  |
| 4153 | 李祺   | 110108198402094xxx | 10,000 | 已登记  |
| 4154 | 郭振卿  | 110101198602242xxx | 10,000 | 已登记  |
| 4155 | 闫利   | 110108651125xxx    | 10,000 | 已登记  |
| 4156 | 崔韩秀  | 110105198406257xxx | 10,000 | 已登记  |
| 4157 | 尹毅   | 110105198303126xxx | 10,000 | 已登记  |
| 4158 | 常胤   | 110103198302050xxx | 10,000 | 已登记  |
| 4159 | 陈昂   | 110102198710013xxx | 10,000 | 已登记  |
| 4160 | 高飞   | 110101198204222xxx | 10,000 | 已登记  |
| 4161 | 关蔚   | 110105198311139xxx | 10,000 | 已登记  |
| 4162 | 李琦   | 110101198308313xxx | 10,000 | 已登记  |
| 4163 | 刘妮   | 110102198206223xxx | 10,000 | 已登记  |
| 4164 | 邵濛濛  | 110108198406210xxx | 10,000 | 已登记  |
| 4165 | 宋瀛涛  | 110223198311240xxx | 10,000 | 已登记  |
| 4166 | 孙文怡  | 110102197805292xxx | 10,000 | 已登记  |
| 4167 | 王小芳  | 420111197811234xxx | 10,000 | 已登记  |
| 4168 | 于涛   | 110105198110198xxx | 10,000 | 已登记  |
| 4169 | 张晨   | 110101198310122xxx | 10,000 | 已登记  |
| 4170 | 张可欣  | 110108198205015xxx | 10,000 | 已登记  |
| 4171 | 赵卿   | 110105198203159xxx | 10,000 | 已登记  |
| 4172 | 赵雪静  | 110111198701123xxx | 10,000 | 已登记  |
| 4173 | 黄月   | 110108198004213xxx | 10,000 | 已登记  |
| 4174 | 任昊同  | 110108198408291xxx | 10,000 | 已登记  |
| 4175 | 贾钰   | 110106198105162xxx | 10,000 | 已登记  |



| 序号   | 股东名称 | 身份证号               | 股份数    | 登记情况 |
|------|------|--------------------|--------|------|
| 4176 | 陈京玉  | 110103198302240xxx | 10,000 | 已登记  |
| 4177 | 贾震   | 110105198806210xxx | 10,000 | 已登记  |
| 4178 | 靳伟萍  | 131082198311280xxx | 10,000 | 已登记  |
| 4179 | 陆婷   | 110107198307200xxx | 10,000 | 已登记  |
| 4180 | 赵恒照  | 110106198212260xxx | 10,000 | 已登记  |
| 4181 | 贾玮   | 110107198206010xxx | 10,000 | 已登记  |
| 4182 | 孙嘉宾  | 110107198212300xxx | 10,000 | 已登记  |
| 4183 | 赵雪   | 110109198210050xxx | 10,000 | 已登记  |
| 4184 | 石妍   | 110103198306070xxx | 10,000 | 已登记  |
| 4185 | 王子   | 110109198402230xxx | 10,000 | 已登记  |
| 4186 | 何婷婷  | 110103198302260xxx | 10,000 | 已登记  |
| 4187 | 曹瑾   | 110227198307201xxx | 10,000 | 已登记  |
| 4188 | 陈晶   | 110109198303240xxx | 10,000 | 已登记  |
| 4189 | 孟艳丽  | 110101197304203xxx | 9,997  | 已登记  |
| 4190 | 魏东   | 110101196907301xxx | 9,169  | 已登记  |
| 4191 | 李兰芝  | 110102195608061xxx | 9,169  | 已登记  |
| 4192 | 毛周刚  | 320802197507182xxx | 9,000  | 已登记  |
| 4193 | 李利   | 110103196506250xxx | 7,510  | 已登记  |
| 4194 | 李廉   | 110108198008273xxx | 7,000  | 已登记  |
| 4195 | 黄庆   | 110105195409152xxx | 5,676  | 已登记  |
| 4196 | 高洁   | 110111198303100xxx | 5,000  | 已登记  |
| 4197 | 徐峰   | 110223198208306xxx | 5,000  | 已登记  |
| 4198 | 张静   | 110103198408210xxx | 5,000  | 已登记  |
| 4199 | 何蕊   | 110101198301034xxx | 5,000  | 已登记  |
| 4200 | 郭雷   | 110105198301050xxx | 5,000  | 已登记  |
| 4201 | 李秀梅  | 110228198212xxx    | 5,000  | 已登记  |
| 4202 | 沈童   | 440106197612084xxx | 5,000  | 已登记  |
| 4203 | 康南   | 110102198011092xxx | 4,000  | 已登记  |
| 4204 | 张鑫   | 230606197707071xxx | 4,000  | 已登记  |

| 序号   | 股东名称 | 身份证号               | 股份数    | 登记情况 |
|------|------|--------------------|--------|------|
| 4205 | 刘运运  | 110108198009300xxx | 4,000  | 已登记  |
| 4206 | 刘潇潇  | 110221198412280xxx | 3,500  | 已登记  |
| 4207 | 边宝春  | 110108198212067xxx | 3,000  | 已登记  |
| 4208 | 宋代江  | 110102198207261xxx | 2,000  | 已登记  |
| 4209 | 王亚军  | 130403197901073xxx | 2,000  | 已登记  |
| 4210 | 屈勇   | 370825198211280xxx | 2,000  | 已登记  |
| 4211 | 乔子珊  | 110104198202170xxx | 2,000  | 已登记  |
| 4212 | 郝彦冬  | 110103198208040xxx | 2,000  | 已登记  |
| 4213 | 李晓静  | 110221198110090xxx | 2,000  | 已登记  |
| 4214 | 孙敬   | 110102198308133xxx | 1,000  | 已登记  |
| 4215 | 李艳   | 110222198305154xxx | 500    | 已登记  |
| 4216 | 宋安龙  | 110105501209xxx    | 43,918 | 未登记  |
| 4217 | 冯伟   | 110105630529xxx    | 25,532 | 未登记  |
| 4218 | 骆霄   | 110108600918xxx    | 15,281 | 未登记  |
| 4219 | 杜建民  | 110102621103xxx    | 12,735 | 未登记  |

## 非员工自然人股东名册

| 序号 | 股东名称 | 身份证号               | 股份数       | 登记情况 |
|----|------|--------------------|-----------|------|
| 1  | 吴振鹏  | 110101198401103xxx | 5,000,000 | 已登记  |
| 2  | 石政民  | 110102194605282xxx | 5,000,000 | 已登记  |
| 3  | 周骏   | 310104196808261xxx | 2,800,000 | 已登记  |
| 4  | 刘莉   | 110101195906042xxx | 2,800,000 | 已登记  |
| 5  | 林健永  | 110008196212088xxx | 2,500,000 | 已登记  |
| 6  | 李东声  | 440105650812xxx    | 2,500,000 | 已登记  |
| 7  | 张研   | 120101195703143xxx | 2,100,000 | 已登记  |
| 8  | 李树宏  | 110106681201xxx    | 2,100,000 | 已登记  |
| 9  | 方贤明  | 350102195509100xxx | 2,000,000 | 已登记  |
| 10 | 黄宝玲  | 350523196011023xxx | 2,000,000 | 已登记  |
| 11 | 刘亚鹏  | 110102196212213xxx | 1,547,351 | 已登记  |
| 12 | 张建伟  | 320421571010xxx    | 1,500,000 | 已登记  |
| 13 | 郑宇轩  | 110103199701210xxx | 1,340,000 | 已登记  |
| 14 | 李倩华  | 110101194804044xxx | 1,300,000 | 已登记  |
| 15 | 刘峰   | 110108195610071xxx | 1,110,000 | 已登记  |
| 16 | 周丽娟  | 350205197208190xxx | 1,100,000 | 已登记  |
| 17 | 赵能豪  | 310104196811190xxx | 1,000,000 | 已登记  |
| 18 | 杨春华  | 110106196312184xxx | 1,000,000 | 已登记  |
| 19 | 张平   | 340304196208050xxx | 1,000,000 | 已登记  |
| 20 | 蒋清林  | 350221195705141xxx | 1,000,000 | 已登记  |
| 21 | 宋静梅  | 110108196807206xxx | 1,000,000 | 已登记  |
| 22 | 杨渡   | 110101195702284xxx | 1,000,000 | 已登记  |
| 23 | 陈建平  | 110101195907024xxx | 1,000,000 | 已登记  |
| 24 | 朱佳佳  | 110101770630xxx    | 750,000   | 已登记  |
| 25 | 李兆年  | 110105196201077xxx | 716,292   | 已登记  |
| 26 | 范嘉祜  | 110105210601xxx    | 714,154   | 已登记  |
| 27 | 邓慧珊  | 110105193305054xxx | 706,383   | 已登记  |
| 28 | 郭占彬  | 130104196305181xxx | 700,000   | 已登记  |

| 序号 | 股东名称 | 身份证号               | 股份数     | 登记情况 |
|----|------|--------------------|---------|------|
| 29 | 张静   | 110102193001060xxx | 646,373 | 已登记  |
| 30 | 马淑媛  | 410102370122xxx    | 621,000 | 已登记  |
| 31 | 潘小忠  | 110108196311226xxx | 618,651 | 已登记  |
| 32 | 孙志义  | 110105193112270xxx | 609,984 | 已登记  |
| 33 | 王志凯  | 230804194704020xxx | 609,984 | 已登记  |
| 34 | 李广杰  | 110103196211080xxx | 600,000 | 已登记  |
| 35 | 郑万德  | 110105195808142xxx | 600,000 | 已登记  |
| 36 | 张新华  | 110105195008252xxx | 596,270 | 已登记  |
| 37 | 沈业红  | 110108640422xxx    | 585,484 | 已登记  |
| 38 | 霍陆陆  | 110103199006160xxx | 582,936 | 已登记  |
| 39 | 郑丽明  | 110105590511xxx    | 582,936 | 已登记  |
| 40 | 袁丽   | 110108196012301xxx | 582,936 | 已登记  |
| 41 | 周学增  | 110101193010091xxx | 581,437 | 已登记  |
| 42 | 潘云燕  | 110105210401xxx    | 561,969 | 已登记  |
| 43 | 马凤翔  | 110105192611040xxx | 560,442 | 已登记  |
| 44 | 孙畅   | 110101198510014xxx | 550,000 | 已登记  |
| 45 | 赵哲   | 230107197003301xxx | 550,000 | 已登记  |
| 46 | 王育权  | 110105192609011xxx | 534,954 | 已登记  |
| 47 | 李俊兰  | 110103193104060xxx | 512,311 | 已登记  |
| 48 | 杨天南  | 340103196812213xxx | 500,000 | 已登记  |
| 49 | 谢爱华  | 370304680531xxx    | 500,000 | 已登记  |
| 50 | 唐秋萍  | 110105196510194xxx | 500,000 | 已登记  |
| 51 | 唐秋芬  | 110105195705274xxx | 500,000 | 已登记  |
| 52 | 霍献忠  | 110105195605195xxx | 500,000 | 已登记  |
| 53 | 郭玉山  | 140102194608256xxx | 500,000 | 已登记  |
| 54 | 周东贵  | 110105195409088xxx | 500,000 | 已登记  |
| 55 | 周江洪  | 110108196201170xxx | 500,000 | 已登记  |
| 56 | 周一晨  | 110225197107210xxx | 500,000 | 已登记  |
| 57 | 谢洪英  | 110105195502152xxx | 500,000 | 已登记  |
| 58 | 巩毅欣  | 110108196110048xxx | 490,250 | 已登记  |

| 序号 | 股东名称 | 身份证号               | 股份数     | 登记情况 |
|----|------|--------------------|---------|------|
| 59 | 贾行之  | 110102199007302xxx | 482,414 | 已登记  |
| 60 | 李士荣  | 110106192508181xxx | 475,457 | 已登记  |
| 61 | 王泽宇  | 110108195511252xxx | 470,252 | 已登记  |
| 62 | 唐塘   | 110108198603042xxx | 470,252 | 已登记  |
| 63 | 郝新德  | 110102193012023xxx | 469,540 | 已登记  |
| 64 | 陈原捷  | 110101195011051xxx | 468,897 | 已登记  |
| 65 | 沈红   | 110102196609091xxx | 468,897 | 已登记  |
| 66 | 田敏   | 110103195303241xxx | 468,781 | 已登记  |
| 67 | 李德江  | 110101195911282xxx | 468,781 | 已登记  |
| 68 | 刘晓音  | 110102510630xxx    | 450,908 | 已登记  |
| 69 | 刘天聰  | 110102195002082xxx | 450,000 | 已登记  |
| 70 | 陈宝玲  | 110103196503200xxx | 446,995 | 已登记  |
| 71 | 王少征  | 110101192111240xxx | 430,002 | 已登记  |
| 72 | 尹秀芝  | 110102192909043xxx | 419,859 | 已登记  |
| 73 | 张伟东  | 110105194910092xxx | 418,488 | 已登记  |
| 74 | 张婉贞  | 110105193101101xxx | 418,488 | 已登记  |
| 75 | 周建安  | 110105193302160xxx | 414,297 | 已登记  |
| 76 | 杨淑英  | 110104193308080xxx | 412,852 | 已登记  |
| 77 | 胡延华  | 110101192807221xxx | 406,657 | 已登记  |
| 78 | 朱上运  | 110102192201071xxx | 406,657 | 已登记  |
| 79 | 林双燕  | 110105193307141xxx | 406,657 | 已登记  |
| 80 | 郑保秦  | 110102194206270xxx | 406,657 | 已登记  |
| 81 | 张培成  | 110102193105272xxx | 406,042 | 已登记  |
| 82 | 王乔   | 110107198807280xxx | 405,269 | 已登记  |
| 83 | 李旌周  | 110103198909011xxx | 403,023 | 已登记  |
| 84 | 马铭   | 110104197901261xxx | 400,976 | 已登记  |
| 85 | 任志辉  | 110102196202013xxx | 400,000 | 已登记  |
| 86 | 冯小红  | 110102600501xxx    | 400,000 | 已登记  |
| 87 | 杜文   | 110105195907068xxx | 400,000 | 已登记  |
| 88 | 李京生  | 110104194907012xxx | 393,005 | 已登记  |

| 序号  | 股东名称 | 身份证号               | 股份数     | 登记情况 |
|-----|------|--------------------|---------|------|
| 89  | 孔庆云  | 110102192209061xxx | 392,471 | 已登记  |
| 90  | 梁康   | 110109193811200xxx | 385,519 | 已登记  |
| 91  | 杨继芳  | 110104193204152xxx | 379,178 | 已登记  |
| 92  | 张春仁  | 110103193101031xxx | 370,737 | 已登记  |
| 93  | 富萍   | 110103330103xxx    | 363,978 | 已登记  |
| 94  | 王利民  | 110105521225xxx    | 359,891 | 已登记  |
| 95  | 祝责非  | 110105195603055xxx | 356,915 | 已登记  |
| 96  | 李文俊  | 110106195610132xxx | 350,000 | 已登记  |
| 97  | 王长华  | 110104196303173xxx | 350,000 | 已登记  |
| 98  | 李燕英  | 110102194903022xxx | 349,792 | 已登记  |
| 99  | 李燕玉  | 110105194607012xxx | 349,791 | 已登记  |
| 100 | 孙岩   | 110103196303231xxx | 349,762 | 已登记  |
| 101 | 解军   | 110102195401172xxx | 349,762 | 已登记  |
| 102 | 陈含章  | 110101192811111xxx | 345,326 | 已登记  |
| 103 | 刘玉坤  | 110103192803051xxx | 343,975 | 已登记  |
| 104 | 李桂玲  | 110101193301285xxx | 343,975 | 已登记  |
| 105 | 王蔼荣  | 110105193004301xxx | 343,975 | 已登记  |
| 106 | 韩美兰  | 110108194705248xxx | 340,500 | 已登记  |
| 107 | 蔡建华  | 110102196708091xxx | 332,658 | 已登记  |
| 108 | 刘小辉  | 370722197512086xxx | 328,821 | 已登记  |
| 109 | 张丽娟  | 110106196001202xxx | 327,051 | 已登记  |
| 110 | 孙正明  | 110104280712xxx    | 326,830 | 已登记  |
| 111 | 邓晗   | 110102198502150xxx | 326,046 | 已登记  |
| 112 | 赵明   | 110104195309123xxx | 321,066 | 已登记  |
| 113 | 郑春香  | 110105196103104xxx | 319,149 | 已登记  |
| 114 | 杨建栋  | 110101192804044xxx | 316,348 | 已登记  |
| 115 | 张以兰  | 110102330320xxx    | 311,267 | 已登记  |
| 116 | 申敬义  | 110107193905040xxx | 302,268 | 已登记  |
| 117 | 陈荣英  | 110107194005150xxx | 302,268 | 已登记  |
| 118 | 申继宁  | 110107196802200xxx | 302,268 | 已登记  |

| 序号  | 股东名称 | 身份证号               | 股份数     | 登记情况 |
|-----|------|--------------------|---------|------|
| 119 | 王春丽  | 210303197003192xxx | 301,427 | 已登记  |
| 120 | 关焯华  | 230104195511221xxx | 300,000 | 已登记  |
| 121 | 包惠良  | 110102195307281xxx | 300,000 | 已登记  |
| 122 | 杨之光  | 110108198811046xxx | 300,000 | 已登记  |
| 123 | 曹继真  | 110106195311114xxx | 300,000 | 已登记  |
| 124 | 赵景蓉  | 110108195411031xxx | 300,000 | 已登记  |
| 125 | 傅秀菊  | 110103196302050xxx | 300,000 | 已登记  |
| 126 | 郭为   | 110102630207xxx    | 300,000 | 已登记  |
| 127 | 韩丽萍  | 110108195502206xxx | 300,000 | 已登记  |
| 128 | 王飞   | 210102196902025xxx | 300,000 | 已登记  |
| 129 | 李晶   | 110108197505065xxx | 300,000 | 已登记  |
| 130 | 郑春艳  | 110105196701254xxx | 299,662 | 已登记  |
| 131 | 张弘济  | 110104192907131xxx | 299,029 | 已登记  |
| 132 | 杨文华  | 110101195201154xxx | 298,824 | 已登记  |
| 133 | 赵丽英  | 110101195807123xxx | 298,605 | 已登记  |
| 134 | 汪丽萍  | 110108195410154xxx | 297,280 | 已登记  |
| 135 | 崔保杨  | 110108195510218xxx | 294,154 | 已登记  |
| 136 | 徐艳   | 230107195710092xxx | 289,001 | 已登记  |
| 137 | 董为   | 110101196802152xxx | 287,770 | 已登记  |
| 138 | 王云生  | 110104311202xxx    | 280,180 | 已登记  |
| 139 | 王岱   | 110102195302280xxx | 279,085 | 已登记  |
| 140 | 张秀静  | 110106196004204xxx | 277,488 | 已登记  |
| 141 | 刘占平  | 110104195608043xxx | 277,488 | 已登记  |
| 142 | 史依众  | 110102195003182xxx | 276,989 | 已登记  |
| 143 | 巩平   | 110108195208194xxx | 276,830 | 已登记  |
| 144 | 韩军辉  | 110106196905284xxx | 276,280 | 已登记  |
| 145 | 王世明  | 110221194810286xxx | 276,199 | 已登记  |
| 146 | 马俊琪  | 110103193107231xxx | 275,931 | 已登记  |
| 147 | 苗瑞玲  | 110105195111112xxx | 275,638 | 已登记  |
| 148 | 刘红梅  | 110103196804290xxx | 274,084 | 已登记  |

| 序号  | 股东名称 | 身份证号               | 股份数     | 登记情况 |
|-----|------|--------------------|---------|------|
| 149 | 高瑞枝  | 110101194502242xxx | 270,713 | 已登记  |
| 150 | 黄杉   | 110108810415xxx    | 270,554 | 已登记  |
| 151 | 陈春生  | 110223196303241xxx | 264,319 | 已登记  |
| 152 | 魏荆璧  | 110101192808240xxx | 264,223 | 已登记  |
| 153 | 田福龄  | 110108193207180xxx | 263,134 | 已登记  |
| 154 | 李广义  | 110101192403290xxx | 262,098 | 已登记  |
| 155 | 贾会芳  | 110108195610200xxx | 260,716 | 已登记  |
| 156 | 姜美元  | 110108193401010xxx | 258,136 | 已登记  |
| 157 | 郭应禄  | 110102193005041xxx | 258,098 | 已登记  |
| 158 | 刘妍   | 110101196409032xxx | 257,982 | 已登记  |
| 159 | 鲍芹   | 110102193401091xxx | 257,626 | 已登记  |
| 160 | 张三增  | 110106192907204xxx | 257,626 | 已登记  |
| 161 | 李超   | 110108198709050xxx | 255,320 | 已登记  |
| 162 | 邢楠   | 110104198101140xxx | 254,678 | 已登记  |
| 163 | 徐晓鹰  | 110107194607030xxx | 254,678 | 已登记  |
| 164 | 丁艳琴  | 110106192610190xxx | 252,727 | 已登记  |
| 165 | 杨欣   | 110101198205214xxx | 251,804 | 已登记  |
| 166 | 李应明  | 110102195201291xxx | 251,370 | 已登记  |
| 167 | 祁书更  | 110108461014xxx    | 250,457 | 已登记  |
| 168 | 葛觉先  | 310105195106223xxx | 250,456 | 已登记  |
| 169 | 苏桂兰  | 110109195704100xxx | 250,411 | 已登记  |
| 170 | 楚江   | 110105196301178xxx | 250,000 | 已登记  |
| 171 | 侯马庄  | 152726196212252xxx | 250,000 | 已登记  |
| 172 | 刘坤明  | 130103195801192xxx | 250,000 | 已登记  |
| 173 | 陈晋康  | 110105195306170xxx | 249,881 | 已登记  |
| 174 | 唐宴宾  | 110108195511058xxx | 248,981 | 已登记  |
| 175 | 高丽英  | 110103195406121xxx | 248,422 | 已登记  |
| 176 | 贾建平  | 110102195603151xxx | 244,766 | 已登记  |
| 177 | 余婕   | 110101195604123xxx | 243,438 | 已登记  |
| 178 | 赵瑜   | 110104194703031xxx | 243,219 | 已登记  |



| 序号  | 股东名称 | 身份证号               | 股份数     | 登记情况 |
|-----|------|--------------------|---------|------|
| 179 | 武鹏   | 110108310128xxx    | 241,957 | 已登记  |
| 180 | 邢梦平  | 110103195102250xxx | 241,520 | 已登记  |
| 181 | 于家麟  | 230827195008094xxx | 241,194 | 已登记  |
| 182 | 赵子寿  | 110104193201262xxx | 240,633 | 已登记  |
| 183 | 刘兴林  | 110101195002284xxx | 237,366 | 已登记  |
| 184 | 高丽华  | 110109471015xxx    | 237,030 | 已登记  |
| 185 | 张凤兰  | 110103195006300xxx | 236,669 | 已登记  |
| 186 | 王永学  | 110106196407230xxx | 236,377 | 已登记  |
| 187 | 王小平  | 110108196207154xxx | 233,218 | 已登记  |
| 188 | 丁建宏  | 110102195402261xxx | 231,479 | 已登记  |
| 189 | 耿懿丽  | 110102194807010xxx | 230,823 | 已登记  |
| 190 | 张三争  | 110103195201240xxx | 230,497 | 已登记  |
| 191 | 邱玉瑞  | 350321580910xxx    | 230,000 | 已登记  |
| 192 | 段诗扬  | 110101194904294xxx | 229,725 | 已登记  |
| 193 | 段英   | 110101198206044xxx | 229,725 | 已登记  |
| 194 | 丁健   | 110105197107252xxx | 229,163 | 已登记  |
| 195 | 刘大幸  | 110108196812192xxx | 228,578 | 已登记  |
| 196 | 段明   | 110102830423xxx    | 227,855 | 已登记  |
| 197 | 刘晓慧  | 110102195701131xxx | 226,989 | 已登记  |
| 198 | 张彤   | 110101196602174xxx | 226,743 | 已登记  |
| 199 | 仇瑞敏  | 110108195406016xxx | 226,310 | 已登记  |
| 200 | 孟晋华  | 110106301224xxx    | 225,745 | 已登记  |
| 201 | 白家麟  | 110104310929xxx    | 225,387 | 已登记  |
| 202 | 方敬安  | 110102194505271xxx | 224,117 | 已登记  |
| 203 | 王林香  | 110103193103210xxx | 224,096 | 已登记  |
| 204 | 李凤菊  | 110102194810140xxx | 224,001 | 已登记  |
| 205 | 苏为群  | 110102195711040xxx | 223,140 | 已登记  |
| 206 | 陈凤琴  | 110101192709054xxx | 223,028 | 已登记  |
| 207 | 毕汝芬  | 110102193404092xxx | 221,836 | 已登记  |
| 208 | 赵丽萍  | 110108196003306xxx | 221,304 | 已登记  |

| 序号  | 股东名称 | 身份证号               | 股份数     | 登记情况 |
|-----|------|--------------------|---------|------|
| 209 | 李凤菊  | 110102195202281xxx | 221,304 | 已登记  |
| 210 | 兰莉莉  | 110101193211084xxx | 219,763 | 已登记  |
| 211 | 田宝琴  | 110106193401030xxx | 219,564 | 已登记  |
| 212 | 安鹏   | 110102196912013xxx | 218,857 | 已登记  |
| 213 | 闫敦海  | 110103192805011xxx | 218,585 | 已登记  |
| 214 | 朱正宇  | 110103199007261xxx | 216,610 | 已登记  |
| 215 | 戴秀芳  | 110106193902250xxx | 216,271 | 已登记  |
| 216 | 王保华  | 110104194902061xxx | 215,807 | 已登记  |
| 217 | 张文远  | 110108193705120xxx | 215,699 | 已登记  |
| 218 | 魏广周  | 110102270104xxx    | 215,455 | 已登记  |
| 219 | 吴华   | 110101195504273xxx | 214,477 | 已登记  |
| 220 | 张巧凤  | 110104330526xxx    | 214,256 | 已登记  |
| 221 | 马绍仙  | 110102193212130xxx | 213,825 | 已登记  |
| 222 | 张军   | 110101197302034xxx | 212,765 | 已登记  |
| 223 | 王兰荣  | 110105195601085xxx | 212,735 | 已登记  |
| 224 | 陈军   | 110101195006284xxx | 211,423 | 已登记  |
| 225 | 陈志   | 110106193112274xxx | 211,340 | 已登记  |
| 226 | 张京   | 110106195312202xxx | 210,712 | 已登记  |
| 227 | 刘杨   | 110102197910210xxx | 210,000 | 已登记  |
| 228 | 高志远  | 110108196810208xxx | 209,694 | 已登记  |
| 229 | 王淑珍  | 110103193203280xxx | 209,244 | 已登记  |
| 230 | 王曼雪  | 110105195311122xxx | 209,244 | 已登记  |
| 231 | 张薇   | 110105198407212xxx | 209,244 | 已登记  |
| 232 | 闫明霞  | 110108193411064xxx | 207,392 | 已登记  |
| 233 | 解毓浩  | 110102192710242xxx | 207,185 | 已登记  |
| 234 | 高纯   | 110105196003160xxx | 207,151 | 已登记  |
| 235 | 张广利  | 110105196011052xxx | 207,151 | 已登记  |
| 236 | 霍建国  | 110102195703290xxx | 207,151 | 已登记  |
| 237 | 刘志仁  | 110102192710051xxx | 206,469 | 已登记  |
| 238 | 刘万增  | 110102193311240xxx | 205,953 | 已登记  |

| 序号  | 股东名称 | 身份证号               | 股份数     | 登记情况 |
|-----|------|--------------------|---------|------|
| 239 | 赵坤   | 110103192807120xxx | 205,508 | 已登记  |
| 240 | 王秀芬  | 110108195210080xxx | 203,665 | 已登记  |
| 241 | 孟月芝  | 110104195410020xxx | 203,330 | 已登记  |
| 242 | 李重华  | 110106192801163xxx | 203,330 | 已登记  |
| 243 | 耿一帆  | 110102198308130xxx | 203,106 | 已登记  |
| 244 | 陈冬云  | 110108196210305xxx | 202,097 | 已登记  |
| 245 | 汪寿奎  | 110104260901xxx    | 201,512 | 已登记  |
| 246 | 汪烨华  | 110108199501241xxx | 201,512 | 已登记  |
| 247 | 王桂萍  | 110106196111294xxx | 201,512 | 已登记  |
| 248 | 张燕   | 110101197004284xxx | 201,084 | 已登记  |
| 249 | 刘繁宏  | 230102196808191xxx | 200,000 | 已登记  |
| 250 | 张国华  | 110105650807xxx    | 200,000 | 已登记  |
| 251 | 刘丽萍  | 610103196608162xxx | 200,000 | 已登记  |
| 252 | 宗继千  | 110108196301118xxx | 200,000 | 已登记  |
| 253 | 葛惠雁  | 230103196912134xxx | 200,000 | 已登记  |
| 254 | 王福刚  | 110107195904240xxx | 200,000 | 已登记  |
| 255 | 张昕   | 110105196610055xxx | 200,000 | 已登记  |
| 256 | 吴政平  | 110105196409214xxx | 200,000 | 已登记  |
| 257 | 唐晓棠  | 110108197912163xxx | 200,000 | 已登记  |
| 258 | 吴兰   | 110108195808230xxx | 200,000 | 已登记  |
| 259 | 鲁青霞  | 422428197305085xxx | 200,000 | 已登记  |
| 260 | 李兵   | 110104196702222xxx | 200,000 | 已登记  |
| 261 | 王宗年  | 110102195408170xxx | 200,000 | 已登记  |
| 262 | 陈剑平  | 110104195909183xxx | 200,000 | 已登记  |
| 263 | 顾孟龙  | 310106195010240xxx | 200,000 | 已登记  |
| 264 | 胡群林  | 310110196605216xxx | 200,000 | 已登记  |
| 265 | 施晴   | 310102600317xxx    | 200,000 | 已登记  |
| 266 | 朱植宙  | 310101195309010xxx | 200,000 | 已登记  |
| 267 | 周志林  | 132829196803115xxx | 200,000 | 已登记  |
| 268 | 朱培军  | 513029197602180xxx | 200,000 | 已登记  |

| 序号  | 股东名称 | 身份证号               | 股份数     | 登记情况 |
|-----|------|--------------------|---------|------|
| 269 | 龚清   | 110105196507036xxx | 200,000 | 已登记  |
| 270 | 杨桦   | 110102196311170xxx | 200,000 | 已登记  |
| 271 | 鞠萍   | 110104195302092xxx | 199,986 | 已登记  |
| 272 | 赵红梅  | 110102196404052xxx | 198,991 | 已登记  |
| 273 | 高芳   | 110108197101124xxx | 198,593 | 已登记  |
| 274 | 陈德恂  | 110102192802102xxx | 197,871 | 已登记  |
| 275 | 王福忠  | 110108193406102xxx | 197,473 | 已登记  |
| 276 | 任翠云  | 110101195404212xxx | 196,929 | 已登记  |
| 277 | 仇志   | 110105580420xxx    | 196,644 | 已登记  |
| 278 | 温异   | 110103193907221xxx | 196,644 | 已登记  |
| 279 | 王国华  | 110103192504060xxx | 196,644 | 已登记  |
| 280 | 赵申秋  | 110101194110034xxx | 196,644 | 已登记  |
| 281 | 黄福昆  | 110105193307131xxx | 196,591 | 已登记  |
| 282 | 段颂军  | 110101196101230xxx | 196,441 | 已登记  |
| 283 | 和兰华  | 110104271121xxx    | 196,200 | 已登记  |
| 284 | 马力   | 110104196805192xxx | 195,711 | 已登记  |
| 285 | 刘建军  | 110108195510172xxx | 194,533 | 已登记  |
| 286 | 田瑛   | 110101196204123xxx | 194,498 | 已登记  |
| 287 | 张贵芬  | 110105196707312xxx | 193,642 | 已登记  |
| 288 | 唐军   | 110102196811100xxx | 192,971 | 已登记  |
| 289 | 杨普济  | 110101195012154xxx | 192,547 | 已登记  |
| 290 | 董灵燕  | 652721195105250xxx | 191,009 | 已登记  |
| 291 | 嵇莹   | 110104196811161xxx | 190,736 | 已登记  |
| 292 | 单春梅  | 110106196301074xxx | 190,252 | 已登记  |
| 293 | 王喆   | 110101195112170xxx | 189,600 | 已登记  |
| 294 | 王林书  | 110104193203153xxx | 189,542 | 已登记  |
| 295 | 王秀宏  | 110108195406212xxx | 189,542 | 已登记  |
| 296 | 任肖丹  | 110101195108163xxx | 188,800 | 已登记  |
| 297 | 王素贞  | 110107195512122xxx | 188,769 | 已登记  |
| 298 | 丁湘治  | 110108193906015xxx | 188,537 | 已登记  |

| 序号  | 股东名称 | 身份证号               | 股份数     | 登记情况 |
|-----|------|--------------------|---------|------|
| 299 | 张洪涛  | 110105196811012xxx | 188,432 | 已登记  |
| 300 | 朱振弟  | 110106192908242xxx | 188,396 | 已登记  |
| 301 | 赵林泉  | 110109193405030xxx | 187,641 | 已登记  |
| 302 | 郑昆汉  | 110101195206171xxx | 187,230 | 已登记  |
| 303 | 许俊权  | 110102193406050xxx | 187,230 | 已登记  |
| 304 | 庄广明  | 110101195805044xxx | 187,230 | 已登记  |
| 305 | 田雪   | 110108194210130xxx | 186,055 | 已登记  |
| 306 | 张哲初  | 110108196807300xxx | 186,005 | 已登记  |
| 307 | 贾桐   | 110101192611151xxx | 185,783 | 已登记  |
| 308 | 于佳璐  | 110103198303060xxx | 184,851 | 已登记  |
| 309 | 侯秀忠  | 110105196809072xxx | 184,496 | 已登记  |
| 310 | 蒋东   | 110108196402172xxx | 183,677 | 已登记  |
| 311 | 贺文华  | 110108193309212xxx | 183,677 | 已登记  |
| 312 | 付雨田  | 110105196203230xxx | 183,465 | 已登记  |
| 313 | 韩雪梅  | 110103197010060xxx | 183,071 | 已登记  |
| 314 | 高秀汀  | 110101195803202xxx | 182,869 | 已登记  |
| 315 | 赵霖   | 110108197410181xxx | 182,824 | 已登记  |
| 316 | 徐丰年  | 110101192601144xxx | 182,580 | 已登记  |
| 317 | 蒋慧   | 110105197009231xxx | 182,488 | 已登记  |
| 318 | 杨云生  | 110104195210110xxx | 182,140 | 已登记  |
| 319 | 唐晓珍  | 110108197505020xxx | 181,919 | 已登记  |
| 320 | 陈春苓  | 110102196103xxx    | 181,500 | 已登记  |
| 321 | 刘琛   | 110101194403032xxx | 181,404 | 已登记  |
| 322 | 杜晓燕  | 110108195312264xxx | 180,884 | 已登记  |
| 323 | 李潇雯  | 110102198106052xxx | 179,860 | 已登记  |
| 324 | 宋钢   | 110101197503184xxx | 179,860 | 已登记  |
| 325 | 刘林智  | 110102198406041xxx | 179,839 | 已登记  |
| 326 | 贾合营  | 110105195601037xxx | 179,496 | 已登记  |
| 327 | 严俊   | 430103196412051xxx | 179,456 | 已登记  |
| 328 | 王庆奎  | 110108193011280xxx | 178,678 | 已登记  |

| 序号  | 股东名称 | 身份证号               | 股份数     | 登记情况 |
|-----|------|--------------------|---------|------|
| 329 | 白捷   | 110102570504xxx    | 178,357 | 已登记  |
| 330 | 范禄燕  | 110105195502260xxx | 177,592 | 已登记  |
| 331 | 谢德宏  | 110101195407091xxx | 177,550 | 已登记  |
| 332 | 祝丽娟  | 110103195101181xxx | 177,464 | 已登记  |
| 333 | 赵欣   | 110102196504022xxx | 176,680 | 已登记  |
| 334 | 刘寅青  | 110103195907230xxx | 176,280 | 已登记  |
| 335 | 赵秀杰  | 110103196308141xxx | 176,098 | 已登记  |
| 336 | 孙延   | 110102194907190xxx | 176,000 | 已登记  |
| 337 | 刘益清  | 110105301121xxx    | 175,776 | 已登记  |
| 338 | 王宁   | 110107198810241xxx | 175,728 | 已登记  |
| 339 | 秦毅   | 110104197409081xxx | 175,684 | 已登记  |
| 340 | 姜淑华  | 110104195902100xxx | 175,528 | 已登记  |
| 341 | 平雅男  | 110102198506263xxx | 175,402 | 已登记  |
| 342 | 康素珍  | 110106192002280xxx | 175,275 | 已登记  |
| 343 | 何晓璐  | 110108198202196xxx | 175,126 | 已登记  |
| 344 | 李忠民  | 110101196005260xxx | 175,071 | 已登记  |
| 345 | 孟亚男  | 110102194106091xxx | 174,882 | 已登记  |
| 346 | 臧怀俭  | 110103192911251xxx | 174,741 | 已登记  |
| 347 | 王金礼  | 110102193509261xxx | 174,198 | 已登记  |
| 348 | 王廷孝  | 110106192604144xxx | 174,094 | 已登记  |
| 349 | 王志敏  | 110106195510304xxx | 173,987 | 已登记  |
| 350 | 程文端  | 110104198306223xxx | 173,177 | 已登记  |
| 351 | 张金玲  | 110106193501014xxx | 173,075 | 已登记  |
| 352 | 韩广健  | 110102250131xxx    | 172,684 | 已登记  |
| 353 | 顾淑贞  | 110102193009121xxx | 172,001 | 已登记  |
| 354 | 邓敏   | 110101590817xxx    | 171,988 | 已登记  |
| 355 | 杨金柱  | 110105195012090xxx | 171,988 | 已登记  |
| 356 | 陈丙奎  | 110101192608154xxx | 171,788 | 已登记  |
| 357 | 郭晓琪  | 210803195510221xxx | 171,660 | 已登记  |
| 358 | 郑英   | 110101195711214xxx | 171,432 | 已登记  |

| 序号  | 股东名称 | 身份证号               | 股份数     | 登记情况 |
|-----|------|--------------------|---------|------|
| 359 | 李彦奇  | 110106192808154xxx | 171,274 | 已登记  |
| 360 | 高子楠  | 110108196901165xxx | 171,037 | 已登记  |
| 361 | 闫如松  | 110101196003052xxx | 170,383 | 已登记  |
| 362 | 宗恒   | 110108199003291xxx | 169,977 | 已登记  |
| 363 | 王鸣岐  | 110106192807124xxx | 169,538 | 已登记  |
| 364 | 刘燕林  | 110101196407203xxx | 169,447 | 已登记  |
| 365 | 吕红   | 110108196201195xxx | 169,097 | 已登记  |
| 366 | 曹恩奇  | 110108195103122xxx | 169,097 | 已登记  |
| 367 | 赵玫   | 110102195105120xxx | 168,584 | 已登记  |
| 368 | 薄艺盛  | 110108196405236xxx | 168,526 | 已登记  |
| 369 | 吕淑贤  | 110105196011070xxx | 168,369 | 已登记  |
| 370 | 李真   | 110102198605152xxx | 168,000 | 已登记  |
| 371 | 李国振  | 110101194301154xxx | 167,617 | 已登记  |
| 372 | 孙崇绪  | 110104193108073xxx | 167,327 | 已登记  |
| 373 | 陈凤英  | 110104193302040xxx | 166,841 | 已登记  |
| 374 | 谷凤珍  | 110106193611234xxx | 166,417 | 已登记  |
| 375 | 田强   | 110106197903044xxx | 166,353 | 已登记  |
| 376 | 王作民  | 110102192506241xxx | 166,120 | 已登记  |
| 377 | 蔡金欣  | 612321195010035xxx | 165,842 | 已登记  |
| 378 | 王宇华  | 110101195605204xxx | 165,473 | 已登记  |
| 379 | 陈红   | 110105196901262xxx | 164,591 | 已登记  |
| 380 | 王景春  | 110101196711173xxx | 164,560 | 已登记  |
| 381 | 王燕芬  | 110105193807065xxx | 164,560 | 已登记  |
| 382 | 胡正平  | 110101195009140xxx | 164,560 | 已登记  |
| 383 | 肖松泉  | 110102195602120xxx | 164,360 | 已登记  |
| 384 | 朱世惠  | 110106196204191xxx | 164,359 | 已登记  |
| 385 | 张耀良  | 110102192406030xxx | 163,978 | 已登记  |
| 386 | 孙景春  | 110103195301181xxx | 163,933 | 已登记  |
| 387 | 张大林  | 110106195408074xxx | 163,870 | 已登记  |
| 388 | 白悦然  | 110102197412043xxx | 163,782 | 已登记  |

| 序号  | 股东名称 | 身份证号               | 股份数     | 登记情况 |
|-----|------|--------------------|---------|------|
| 389 | 郝寿卿  | 110101193001274xxx | 163,519 | 已登记  |
| 390 | 田跃   | 110102195804120xxx | 163,311 | 已登记  |
| 391 | 谢佳   | 110105196501212xxx | 162,795 | 已登记  |
| 392 | 冯祖平  | 110106191812174xxx | 162,788 | 已登记  |
| 393 | 李银玲  | 110103195704041xxx | 162,788 | 已登记  |
| 394 | 黄景杨  | 110102195105131xxx | 162,664 | 已登记  |
| 395 | 张晓玫  | 230107195411060xxx | 162,189 | 已登记  |
| 396 | 朱戈   | 110108196712036xxx | 161,654 | 已登记  |
| 397 | 马文生  | 110101196607264xxx | 161,612 | 已登记  |
| 398 | 马秀娟  | 110101195611254xxx | 161,611 | 已登记  |
| 399 | 龚朝晖  | 110103197210191xxx | 161,483 | 已登记  |
| 400 | 汪云   | 110104196208010xxx | 161,210 | 已登记  |
| 401 | 张兰英  | 110107197003121xxx | 161,210 | 已登记  |
| 402 | 栾保东  | 110223196810214xxx | 161,128 | 已登记  |
| 403 | 崔广成  | 110106271205xxx    | 160,633 | 已登记  |
| 404 | 张燕敏  | 110103195509250xxx | 160,529 | 已登记  |
| 405 | 庞海鹰  | 110103197711110xxx | 160,477 | 已登记  |
| 406 | 辛欣   | 110108197008124xxx | 160,339 | 已登记  |
| 407 | 于艳华  | 542221196412190xxx | 160,046 | 已登记  |
| 408 | 白成然  | 110102193010212xxx | 160,006 | 已登记  |
| 409 | 冯潜   | 110102192606090xxx | 159,898 | 已登记  |
| 410 | 王仪   | 110101193010200xxx | 159,898 | 已登记  |
| 411 | 葛晓想  | 110104196710011xxx | 159,692 | 已登记  |
| 412 | 卞树伟  | 110102196607250xxx | 159,150 | 已登记  |
| 413 | 梁钧   | 110102196905192xxx | 158,841 | 已登记  |
| 414 | 左玉梅  | 110103195112150xxx | 158,800 | 已登记  |
| 415 | 严军   | 110101197008051xxx | 158,563 | 已登记  |
| 416 | 严勤   | 110101621223xxx    | 158,562 | 已登记  |
| 417 | 严建   | 110101196408091xxx | 158,562 | 已登记  |
| 418 | 李军   | 110108630304xxx    | 158,330 | 已登记  |



| 序号  | 股东名称 | 身份证号               | 股份数     | 登记情况 |
|-----|------|--------------------|---------|------|
| 419 | 吴海莲  | 110108195901130xxx | 158,168 | 已登记  |
| 420 | 张克   | 110106195612160xxx | 158,085 | 已登记  |
| 421 | 王新媛  | 110108194509053xxx | 158,015 | 已登记  |
| 422 | 席晓艳  | 110108196309251xxx | 157,799 | 已登记  |
| 423 | 周秀琴  | 110106193112164xxx | 157,791 | 已登记  |
| 424 | 唐芝芳  | 110108193512030xxx | 157,168 | 已登记  |
| 425 | 李洋   | 110104198205191xxx | 157,083 | 已登记  |
| 426 | 车桂香  | 110102601006xxx    | 157,019 | 已登记  |
| 427 | 姚窈   | 110108196305316xxx | 156,424 | 已登记  |
| 428 | 王建昕  | 110104196309052xxx | 156,110 | 已登记  |
| 429 | 魏守信  | 110101195712061xxx | 155,897 | 已登记  |
| 430 | 孙高年  | 110102192801151xxx | 155,485 | 已登记  |
| 431 | 彭从改  | 110102192906060xxx | 155,478 | 已登记  |
| 432 | 王玉华  | 110108195509293xxx | 155,147 | 已登记  |
| 433 | 吴敏   | 510202196503301xxx | 155,000 | 已登记  |
| 434 | 吕瑞兰  | 110102194403030xxx | 154,688 | 已登记  |
| 435 | 张连春  | 110105193205200xxx | 154,674 | 已登记  |
| 436 | 侯兆铭  | 110106230805xxx    | 154,263 | 已登记  |
| 437 | 邓志安  | 110102195311152xxx | 153,998 | 已登记  |
| 438 | 茅寅   | 110104195008092xxx | 153,709 | 已登记  |
| 439 | 张列   | 110106600408xxx    | 153,608 | 已登记  |
| 440 | 张平   | 110101196008044xxx | 153,478 | 已登记  |
| 441 | 郁培新  | 110103195212051xxx | 153,399 | 已登记  |
| 442 | 尹立新  | 110105196805010xxx | 153,359 | 已登记  |
| 443 | 史新生  | 110107195504160xxx | 153,190 | 已登记  |
| 444 | 梁颐秋  | 110107197109230xxx | 153,149 | 已登记  |
| 445 | 牛永军  | 110108196707286xxx | 152,809 | 已登记  |
| 446 | 唐勇   | 110104197011041xxx | 152,808 | 已登记  |
| 447 | 季如海  | 110102195504112xxx | 152,807 | 已登记  |
| 448 | 袁焕珍  | 110104193505090xxx | 152,807 | 已登记  |

| 序号  | 股东名称 | 身份证号               | 股份数     | 登记情况 |
|-----|------|--------------------|---------|------|
| 449 | 刘婉贞  | 110102193306200xxx | 152,807 | 已登记  |
| 450 | 赵刚   | 110101196909100xxx | 152,807 | 已登记  |
| 451 | 马淑民  | 110104193412083xxx | 152,807 | 已登记  |
| 452 | 杨华   | 110104196810143xxx | 152,807 | 已登记  |
| 453 | 潘左熠  | 110104199007122xxx | 152,807 | 已登记  |
| 454 | 刘淑兰  | 110105196302091xxx | 152,465 | 已登记  |
| 455 | 孟嘉   | 110101198404030xxx | 152,357 | 已登记  |
| 456 | 宋明   | 110108196101204xxx | 152,139 | 已登记  |
| 457 | 戴玉萍  | 110101195312204xxx | 152,083 | 已登记  |
| 458 | 王庆   | 110101192907301xxx | 151,834 | 已登记  |
| 459 | 曲保玲  | 110104193908163xxx | 151,635 | 已登记  |
| 460 | 王建国  | 110106195410244xxx | 151,358 | 已登记  |
| 461 | 连贵和  | 110108192912210xxx | 151,085 | 已登记  |
| 462 | 叶小钢  | 110106195810214xxx | 151,084 | 已登记  |
| 463 | 郝炯   | 110105196506201xxx | 151,077 | 已登记  |
| 464 | 吴秀云  | 110105195206102xxx | 150,842 | 已登记  |
| 465 | 陈建平  | 110223196812221xxx | 150,000 | 已登记  |
| 466 | 李文慧  | 142701197709300xxx | 150,000 | 已登记  |
| 467 | 王广达  | 110104195405311xxx | 150,000 | 已登记  |
| 468 | 戴建春  | 110105197612220xxx | 150,000 | 已登记  |
| 469 | 詹原明  | 310106196504172xxx | 150,000 | 已登记  |
| 470 | 吕林   | 110108198009184xxx | 150,000 | 已登记  |
| 471 | 张秉兰  | 110108195202136xxx | 149,573 | 已登记  |
| 472 | 李仕浦  | 110108193202108xxx | 149,441 | 已登记  |
| 473 | 肖立英  | 110102192507111xxx | 149,086 | 已登记  |
| 474 | 赵华文  | 110107194104231xxx | 148,982 | 已登记  |
| 475 | 郝芳英  | 110104192507090xxx | 148,868 | 已登记  |
| 476 | 阎傑人  | 110104192301270xxx | 148,868 | 已登记  |
| 477 | 薛跃英  | 110105195503172xxx | 148,795 | 已登记  |
| 478 | 范鑫   | 110106198512110xxx | 148,786 | 已登记  |

| 序号  | 股东名称 | 身份证号               | 股份数     | 登记情况 |
|-----|------|--------------------|---------|------|
| 479 | 董京天  | 110104196302112xxx | 148,040 | 已登记  |
| 480 | 于平   | 110108195303245xxx | 147,654 | 已登记  |
| 481 | 齐蕾   | 110105196901042xxx | 147,650 | 已登记  |
| 482 | 范磊   | 110103198205301xxx | 147,438 | 已登记  |
| 483 | 尤金瑶  | 110103194503300xxx | 147,382 | 已登记  |
| 484 | 王和平  | 110102195308161xxx | 147,297 | 已登记  |
| 485 | 胡锦涛  | 110104271102xxx    | 147,151 | 已登记  |
| 486 | 杨兴辉  | 110103193212071xxx | 147,086 | 已登记  |
| 487 | 朱晓光  | 110105196210131xxx | 146,538 | 已登记  |
| 488 | 桑秋明  | 110108195808092xxx | 146,366 | 已登记  |
| 489 | 陈淑英  | 110105194501062xxx | 145,868 | 已登记  |
| 490 | 赵建荣  | 110101195311033xxx | 145,305 | 已登记  |
| 491 | 徐宗敏  | 110105193412140xxx | 145,167 | 已登记  |
| 492 | 薛跃梅  | 110106196012124xxx | 144,990 | 已登记  |
| 493 | 周桂英  | 410302195504211xxx | 144,990 | 已登记  |
| 494 | 栗波   | 110103195306301xxx | 144,493 | 已登记  |
| 495 | 马原   | 110108196705081xxx | 144,304 | 已登记  |
| 496 | 韩永谦  | 11010125081451xxx  | 144,096 | 已登记  |
| 497 | 朱兰芝  | 110105195606292xxx | 143,894 | 已登记  |
| 498 | 孙连茹  | 110106195510053xxx | 143,718 | 已登记  |
| 499 | 高惠竹  | 110103195912171xxx | 143,717 | 已登记  |
| 500 | 高浚   | 110103195406101xxx | 143,717 | 已登记  |
| 501 | 赵树立  | 110105192903230xxx | 143,715 | 已登记  |
| 502 | 张亚东  | 110101195410252xxx | 143,713 | 已登记  |
| 503 | 韩会英  | 110107195006290xxx | 143,542 | 已登记  |
| 504 | 叶松林  | 110106192611264xxx | 143,536 | 已登记  |
| 505 | 石惠茹  | 110101195202043xxx | 143,435 | 已登记  |
| 506 | 刘晓梅  | 110103195203140xxx | 143,338 | 已登记  |
| 507 | 彭加   | 430105196903242xxx | 143,203 | 已登记  |
| 508 | 李文利  | 110104196905130xxx | 143,162 | 已登记  |

| 序号  | 股东名称 | 身份证号               | 股份数     | 登记情况 |
|-----|------|--------------------|---------|------|
| 509 | 安建文  | 110108195005280xxx | 143,033 | 已登记  |
| 510 | 孙胜利  | 110106621002xxx    | 142,716 | 已登记  |
| 511 | 孙连华  | 110104195709082xxx | 142,716 | 已登记  |
| 512 | 王秀芹  | 110225194404242xxx | 142,469 | 已登记  |
| 513 | 刘德蓉  | 110103193401241xxx | 142,314 | 已登记  |
| 514 | 鲍燕萍  | 110102195711013xxx | 142,279 | 已登记  |
| 515 | 鲍燕妮  | 110104195607282xxx | 142,279 | 已登记  |
| 516 | 李玉霞  | 110108195911020xxx | 142,213 | 已登记  |
| 517 | 张琦   | 110108197404252xxx | 142,188 | 已登记  |
| 518 | 母国庠  | 110102195612101xxx | 142,040 | 已登记  |
| 519 | 魏惠兰  | 110105196208122xxx | 141,970 | 已登记  |
| 520 | 王力   | 110108195504235xxx | 141,951 | 已登记  |
| 521 | 王立明  | 110108195801106xxx | 141,699 | 已登记  |
| 522 | 韩德琪  | 110108193404296xxx | 141,468 | 已登记  |
| 523 | 孙迎   | 110102197706121xxx | 141,467 | 已登记  |
| 524 | 何恒昌  | 110106193407194xxx | 141,304 | 已登记  |
| 525 | 何燕   | 110108195512190xxx | 140,971 | 已登记  |
| 526 | 张会荣  | 110103193505100xxx | 140,873 | 已登记  |
| 527 | 张汉臣  | 110101192111051xxx | 140,585 | 已登记  |
| 528 | 郭政一  | 110101195902031xxx | 140,426 | 已登记  |
| 529 | 梁斌   | 110102195301211xxx | 140,423 | 已登记  |
| 530 | 荣宝凯  | 110101197512234xxx | 140,128 | 已登记  |
| 531 | 马燕琴  | 110104196308052xxx | 140,078 | 已登记  |
| 532 | 刘思羽  | 110108199306851xxx | 140,074 | 已登记  |
| 533 | 戴骥   | 110102197805030xxx | 139,905 | 已登记  |
| 534 | 高巨会  | 110105195308045xxx | 139,682 | 已登记  |
| 535 | 关侠   | 110108193103212xxx | 139,682 | 已登记  |
| 536 | 龚瑞莲  | 110108193208313xxx | 139,682 | 已登记  |
| 537 | 杨锦霞  | 110101193304174xxx | 139,656 | 已登记  |
| 538 | 杨节   | 110105195106010xxx | 139,506 | 已登记  |

| 序号  | 股东名称 | 身份证号               | 股份数     | 登记情况 |
|-----|------|--------------------|---------|------|
| 539 | 杨箴   | 110102195508101xxx | 139,506 | 已登记  |
| 540 | 刘军   | 110102196802262xxx | 139,439 | 已登记  |
| 541 | 蔡元棣  | 110104195007080xxx | 139,404 | 已登记  |
| 542 | 温耀民  | 110108681130xxx    | 138,938 | 已登记  |
| 543 | 胡忠炎  | 110101193401123xxx | 138,205 | 已登记  |
| 544 | 丁玉凤  | 110102196210312xxx | 138,188 | 已登记  |
| 545 | 张华堂  | 110105195010241xxx | 138,100 | 已登记  |
| 546 | 宋财   | 110101197311091xxx | 138,100 | 已登记  |
| 547 | 宋丽丽  | 110105730115xxx    | 138,100 | 已登记  |
| 548 | 刘喜英  | 132424195309016xxx | 138,100 | 已登记  |
| 549 | 宋卓君  | 110103196803250xxx | 138,100 | 已登记  |
| 550 | 张增江  | 110105195310035xxx | 138,100 | 已登记  |
| 551 | 王静   | 110108195704045xxx | 137,749 | 已登记  |
| 552 | 肖振玲  | 110101195711110xxx | 137,736 | 已登记  |
| 553 | 王发元  | 110104192705180xxx | 137,587 | 已登记  |
| 554 | 李宝玲  | 110106195507044xxx | 137,527 | 已登记  |
| 555 | 李丽荣  | 120104197303075xxx | 137,526 | 已登记  |
| 556 | 宋杰   | 110105196810170xxx | 137,159 | 已登记  |
| 557 | 陆卫   | 110105193311150xxx | 137,136 | 已登记  |
| 558 | 周琳   | 110101197405314xxx | 137,056 | 已登记  |
| 559 | 李淑珍  | 110102193309272xxx | 136,901 | 已登记  |
| 560 | 张岚   | 110108196111203xxx | 136,893 | 已登记  |
| 561 | 姚振国  | 132627491220xxx    | 136,657 | 已登记  |
| 562 | 张嘉陵  | 110108261223xxx    | 136,516 | 已登记  |
| 563 | 赵国珍  | 110101192812183xxx | 136,228 | 已登记  |
| 564 | 胡云岭  | 110106196911114xxx | 136,218 | 已登记  |
| 565 | 孙岩   | 110101710502xxx    | 135,975 | 已登记  |
| 566 | 陈红玉  | 110223196101171xxx | 135,662 | 已登记  |
| 567 | 李加瑞  | 110105195101067xxx | 135,551 | 已登记  |
| 568 | 杨竺   | 110102195908282xxx | 135,276 | 已登记  |

| 序号  | 股东名称 | 身份证号               | 股份数     | 登记情况 |
|-----|------|--------------------|---------|------|
| 569 | 杜庆宁  | 110105194011016xxx | 135,166 | 已登记  |
| 570 | 赵京晨  | 110108095601297xxx | 134,623 | 已登记  |
| 571 | 余惠明  | 110105193208260xxx | 134,363 | 已登记  |
| 572 | 马力   | 110107196301150xxx | 133,707 | 已登记  |
| 573 | 左霞   | 110102196211032xxx | 133,706 | 已登记  |
| 574 | 孙润哲  | 110106198202230xxx | 133,706 | 已登记  |
| 575 | 孙尚寅  | 110104194905130xxx | 133,706 | 已登记  |
| 576 | 孙小霞  | 110102195407213xxx | 133,706 | 已登记  |
| 577 | 何希贤  | 110103193106200xxx | 133,643 | 已登记  |
| 578 | 高凤   | 110108196309196xxx | 133,643 | 已登记  |
| 579 | 白琳   | 110104196311063xxx | 133,629 | 已登记  |
| 580 | 谷庆英  | 110106193010052xxx | 133,515 | 已登记  |
| 581 | 鞠然   | 110104198608112xxx | 133,414 | 已登记  |
| 582 | 李秀兰  | 110103196403071xxx | 133,398 | 已登记  |
| 583 | 张于   | 110108197907203xxx | 132,943 | 已登记  |
| 584 | 甄同军  | 110101194911132xxx | 132,703 | 已登记  |
| 585 | 张炳中  | 110106240615xxx    | 131,738 | 已登记  |
| 586 | 关彦玲  | 110102620726xxx    | 131,738 | 已登记  |
| 587 | 白雁青  | 110106630109xxx    | 131,738 | 已登记  |
| 588 | 白雁平  | 110104195807230xxx | 131,738 | 已登记  |
| 589 | 张浙宁  | 110106197109210xxx | 131,738 | 已登记  |
| 590 | 张秀蕾  | 110108511013xxx    | 131,554 | 已登记  |
| 591 | 田芳   | 110108196512070xxx | 131,073 | 已登记  |
| 592 | 朱忠直  | 110101192212144xxx | 131,061 | 已登记  |
| 593 | 张振芳  | 110102193209241xxx | 131,061 | 已登记  |
| 594 | 赵阔田  | 110105194711224xxx | 131,060 | 已登记  |
| 595 | 夏东霞  | 110105197805214xxx | 131,054 | 已登记  |
| 596 | 李子君  | 110101198401190xxx | 130,983 | 已登记  |
| 597 | 阮壮月  | 110101193211132xxx | 130,965 | 已登记  |
| 598 | 栗谦   | 110108650523xxx    | 130,765 | 已登记  |

| 序号  | 股东名称 | 身份证号               | 股份数     | 登记情况 |
|-----|------|--------------------|---------|------|
| 599 | 赵玉英  | 110104193212140xxx | 130,415 | 已登记  |
| 600 | 孙虹   | 110104194910221xxx | 130,315 | 已登记  |
| 601 | 苗卫国  | 110102195609110xxx | 130,248 | 已登记  |
| 602 | 苗瑞明  | 110102195306080xxx | 130,248 | 已登记  |
| 603 | 刘蓉芝  | 110103192706191xxx | 130,201 | 已登记  |
| 604 | 李肃   | 110109195710270xxx | 130,000 | 已登记  |
| 605 | 付丽华  | 110105196910174xxx | 130,000 | 已登记  |
| 606 | 戴天赐  | 110101195304243xxx | 130,000 | 已登记  |
| 607 | 欧阳灿  | 110109195606050xxx | 129,708 | 已登记  |
| 608 | 郑丽萍  | 110101195309302xxx | 128,141 | 已登记  |
| 609 | 刘淑敏  | 110105193912042xxx | 128,064 | 已登记  |
| 610 | 张燕   | 110107195603080xxx | 127,909 | 已登记  |
| 611 | 孙棠   | 110104192410203xxx | 127,787 | 已登记  |
| 612 | 宋淑良  | 110101192801194xxx | 127,779 | 已登记  |
| 613 | 缪莹   | 110108196107080xxx | 127,660 | 已登记  |
| 614 | 伍贻娟  | 110101194403011xxx | 127,372 | 已登记  |
| 615 | 刘永玲  | 110102196810062xxx | 127,359 | 已登记  |
| 616 | 周慧儒  | 110102195604200xxx | 127,339 | 已登记  |
| 617 | 王巧云  | 110104195008210xxx | 127,339 | 已登记  |
| 618 | 金婕   | 110102198203081xxx | 127,339 | 已登记  |
| 619 | 杨家丽  | 110102195612301xxx | 127,339 | 已登记  |
| 620 | 胡静怡  | 110105195601246xxx | 127,339 | 已登记  |
| 621 | 陈德芳  | 110105195212260xxx | 127,339 | 已登记  |
| 622 | 杨秀兰  | 110103192804031xxx | 127,339 | 已登记  |
| 623 | 刘春玫  | 110108650210xxx    | 127,339 | 已登记  |
| 624 | 杨茂霞  | 110105196808020xxx | 127,339 | 已登记  |
| 625 | 张凤桐  | 110102195401062xxx | 127,306 | 已登记  |
| 626 | 段玉婷  | 110108197206289xxx | 127,103 | 已登记  |
| 627 | 吕秀繁  | 110102192705261xxx | 126,983 | 已登记  |
| 628 | 王丽萍  | 110102195611252xxx | 126,956 | 已登记  |

| 序号  | 股东名称 | 身份证号               | 股份数     | 登记情况 |
|-----|------|--------------------|---------|------|
| 629 | 畅江   | 110106192802130xxx | 126,448 | 已登记  |
| 630 | 张淑贞  | 110101192606024xxx | 126,193 | 已登记  |
| 631 | 张文致  | 110102192212180xxx | 126,044 | 已登记  |
| 632 | 阮彤   | 110108196506026xxx | 126,001 | 已登记  |
| 633 | 王新生  | 110102720828xxx    | 125,888 | 已登记  |
| 634 | 史永生  | 110107193811092xxx | 125,874 | 已登记  |
| 635 | 王健新  | 110101197307050xxx | 125,681 | 已登记  |
| 636 | 龚佩瑜  | 110102193810182xxx | 125,501 | 已登记  |
| 637 | 薛明   | 110102195507222xxx | 125,276 | 已登记  |
| 638 | 张昕   | 110106196908090xxx | 125,229 | 已登记  |
| 639 | 张岩   | 110108196604012xxx | 125,228 | 已登记  |
| 640 | 徐福荣  | 110104196503152xxx | 125,104 | 已登记  |
| 641 | 何雅静  | 110108196002062xxx | 125,055 | 已登记  |
| 642 | 陈宁   | 110104197006060xxx | 124,967 | 已登记  |
| 643 | 郭湘泗  | 510202560619xxx    | 124,304 | 已登记  |
| 644 | 祝奎华  | 110107192801220xxx | 124,303 | 已登记  |
| 645 | 冯秀平  | 110104195406100xxx | 124,247 | 已登记  |
| 646 | 钱仁格  | 110103192309291xxx | 124,059 | 已登记  |
| 647 | 赵岩   | 110102197008141xxx | 124,013 | 已登记  |
| 648 | 曹均良  | 130104194212081xxx | 123,522 | 已登记  |
| 649 | 李明   | 110107195808092xxx | 123,316 | 已登记  |
| 650 | 马宏毅  | 110101193307181xxx | 123,306 | 已登记  |
| 651 | 王晓楠  | 110108196908260xxx | 123,260 | 已登记  |
| 652 | 白茂园  | 110104197403091xxx | 123,236 | 已登记  |
| 653 | 李秀芝  | 110102195503281xxx | 122,956 | 已登记  |
| 654 | 李思凡  | 110107199305053xxx | 122,922 | 已登记  |
| 655 | 姜利梅  | 110108196806140xxx | 122,715 | 已登记  |
| 656 | 刘越   | 110108197204274xxx | 122,552 | 已登记  |
| 657 | 吴昊   | 110104198208191xxx | 122,501 | 已登记  |
| 658 | 王丹华  | 110101194912214xxx | 122,306 | 已登记  |



| 序号  | 股东名称 | 身份证号               | 股份数     | 登记情况 |
|-----|------|--------------------|---------|------|
| 659 | 郝林香  | 110104196809263xxx | 122,257 | 已登记  |
| 660 | 邓建军  | 110102195111141xxx | 122,246 | 已登记  |
| 661 | 张艺新  | 110105196703097xxx | 122,166 | 已登记  |
| 662 | 王欣   | 110103195709081xxx | 122,166 | 已登记  |
| 663 | 连秀荣  | 110105193202070xxx | 121,973 | 已登记  |
| 664 | 张杰   | 310109195206210xxx | 121,973 | 已登记  |
| 665 | 孙凤英  | 110102196408031xxx | 121,935 | 已登记  |
| 666 | 霍玉伶  | 110104700612xxx    | 121,798 | 已登记  |
| 667 | 刘婉如  | 110102231019xxx    | 121,699 | 已登记  |
| 668 | 梁华   | 110102195402020xxx | 121,699 | 已登记  |
| 669 | 梁敏   | 110102195509041xxx | 121,699 | 已登记  |
| 670 | 梁荔   | 110102195706161xxx | 121,699 | 已登记  |
| 671 | 孙继红  | 110105197001094xxx | 121,601 | 已登记  |
| 672 | 刘德巍  | 110101197409090xxx | 120,973 | 已登记  |
| 673 | 马淑兰  | 110107193106170xxx | 120,908 | 已登记  |
| 674 | 袁文仓  | 110106194912160xxx | 120,760 | 已登记  |
| 675 | 贾淑丹  | 110107196101092xxx | 120,598 | 已登记  |
| 676 | 孙丽霞  | 110104195906012xxx | 120,517 | 已登记  |
| 677 | 任思礼  | 110108193408210xxx | 120,398 | 已登记  |
| 678 | 刘小平  | 110108194601276xxx | 120,000 | 已登记  |
| 679 | 温建怀  | 110108195510240xxx | 120,000 | 已登记  |
| 680 | 雷宝霞  | 110103631028xxx    | 120,000 | 已登记  |
| 681 | 李幼华  | 310102195511241xxx | 120,000 | 已登记  |
| 682 | 芦伯厚  | 110102193006273xxx | 119,853 | 已登记  |
| 683 | 郭凤利  | 110104195612143xxx | 119,731 | 已登记  |
| 684 | 魏俊平  | 110101195711050xxx | 119,667 | 已登记  |
| 685 | 李承真  | 110102192801083xxx | 119,615 | 已登记  |
| 686 | 耿谦   | 110102195108010xxx | 119,476 | 已登记  |
| 687 | 方秀力  | 110102192810042xxx | 119,476 | 已登记  |
| 688 | 田大庆  | 110106196009300xxx | 118,904 | 已登记  |

| 序号  | 股东名称 | 身份证号               | 股份数     | 登记情况 |
|-----|------|--------------------|---------|------|
| 689 | 徐卫东  | 110104196711292xxx | 118,860 | 已登记  |
| 690 | 孙孝增  | 110101192512290xxx | 118,860 | 已登记  |
| 691 | 刘艳霞  | 110108195304250xxx | 118,840 | 已登记  |
| 692 | 咸素洁  | 110108194509211xxx | 118,753 | 已登记  |
| 693 | 胡宝兰  | 110108196808130xxx | 118,698 | 已登记  |
| 694 | 刘守琴  | 142201195007090xxx | 118,678 | 已登记  |
| 695 | 刘柳   | 110104198401170xxx | 118,631 | 已登记  |
| 696 | 姜湘菱  | 110106195010240xxx | 118,563 | 已登记  |
| 697 | 高培志  | 110108195703080xxx | 118,368 | 已登记  |
| 698 | 高培忠  | 110108196212280xxx | 118,368 | 已登记  |
| 699 | 高慧   | 110108197007270xxx | 118,368 | 已登记  |
| 700 | 张沛   | 110103198410030xxx | 118,256 | 已登记  |
| 701 | 朱惠芳  | 110102193205023xxx | 118,182 | 已登记  |
| 702 | 于慧英  | 110105196305171xxx | 118,163 | 已登记  |
| 703 | 刘立军  | 110103195706300xxx | 118,040 | 已登记  |
| 704 | 郭杰   | 610303195202191xxx | 118,025 | 已登记  |
| 705 | 刘洁   | 110108195410233xxx | 117,676 | 已登记  |
| 706 | 刘建辉  | 110102197102140xxx | 117,159 | 已登记  |
| 707 | 王金鹏  | 110108198411252xxx | 116,905 | 已登记  |
| 708 | 孙仲明  | 110102271230xxx    | 116,843 | 已登记  |
| 709 | 于增芳  | 110107193810061xxx | 116,815 | 已登记  |
| 710 | 赵晓华  | 110102195205281xxx | 116,754 | 已登记  |
| 711 | 王为民  | 110109197012110xxx | 116,714 | 已登记  |
| 712 | 杨庆库  | 210103130808xxx    | 116,588 | 已登记  |
| 713 | 王海洪  | 110105196806300xxx | 116,588 | 已登记  |
| 714 | 王月敏  | 110106196902123xxx | 116,588 | 已登记  |
| 715 | 魏守林  | 110101196211292xxx | 116,228 | 已登记  |
| 716 | 钟凤兰  | 110101194011141xxx | 115,880 | 已登记  |
| 717 | 张勇   | 110111197212050xxx | 115,786 | 已登记  |
| 718 | 张春华  | 110102194912202xxx | 115,763 | 已登记  |

| 序号  | 股东名称 | 身份证号               | 股份数     | 登记情况 |
|-----|------|--------------------|---------|------|
| 719 | 赵富元  | 110106195612250xxx | 115,509 | 已登记  |
| 720 | 徐宁   | 110101196809242xxx | 115,500 | 已登记  |
| 721 | 崔志刚  | 110102195509061xxx | 115,171 | 已登记  |
| 722 | 沙雅云  | 110104193207253xxx | 115,170 | 已登记  |
| 723 | 纪明   | 110102230708xxx    | 114,982 | 已登记  |
| 724 | 赵国彦  | 110105196405232xxx | 114,974 | 已登记  |
| 725 | 杜欣   | 110104670716xxx    | 114,862 | 已登记  |
| 726 | 刘卫青  | 110103196811300xxx | 114,861 | 已登记  |
| 727 | 杜宝英  | 110104300306xxx    | 114,861 | 已登记  |
| 728 | 宋喜华  | 110105194604020xxx | 114,702 | 已登记  |
| 729 | 袁保珊  | 110105301227xxx    | 114,675 | 已登记  |
| 730 | 杨林   | 110108196103020xxx | 114,660 | 已登记  |
| 731 | 于善望  | 110108193103030xxx | 114,617 | 已登记  |
| 732 | 田和珍  | 110102195101241xxx | 114,607 | 已登记  |
| 733 | 鲁越   | 110101196811064xxx | 114,606 | 已登记  |
| 734 | 刘秋茹  | 110101195509070xxx | 114,606 | 已登记  |
| 735 | 冯华强  | 110103196401280xxx | 114,106 | 已登记  |
| 736 | 刘永祥  | 110102195604150xxx | 114,092 | 已登记  |
| 737 | 解放   | 110108195112185xxx | 114,006 | 已登记  |
| 738 | 刘欣欣  | 110108198210203xxx | 114,006 | 已登记  |
| 739 | 白贺茹  | 110103195908100xxx | 113,979 | 已登记  |
| 740 | 付蓉   | 510111197205210xxx | 113,750 | 已登记  |
| 741 | 周萍   | 120222197010133xxx | 113,746 | 已登记  |
| 742 | 张啸晨  | 110102198604271xxx | 113,707 | 已登记  |
| 743 | 孙元波  | 110102195510171xxx | 113,623 | 已登记  |
| 744 | 刘静雅  | 110106198606134xxx | 113,562 | 已登记  |
| 745 | 陈稳秀  | 110103540813xxx    | 113,424 | 已登记  |
| 746 | 李俊卿  | 110108195310105xxx | 113,333 | 已登记  |
| 747 | 侯文贞  | 110103194501291xxx | 113,048 | 已登记  |
| 748 | 孙静怡  | 110104193106242xxx | 113,048 | 已登记  |

| 序号  | 股东名称 | 身份证号               | 股份数     | 登记情况 |
|-----|------|--------------------|---------|------|
| 749 | 王锦英  | 110102193207201xxx | 112,947 | 已登记  |
| 750 | 王起生  | 110101192912114xxx | 112,702 | 已登记  |
| 751 | 吕芳   | 110103730113xxx    | 112,641 | 已登记  |
| 752 | 高四英  | 110101196210120xxx | 112,395 | 已登记  |
| 753 | 马莉莉  | 110104195308032xxx | 112,390 | 已登记  |
| 754 | 赵恩荷  | 110102192811141xxx | 112,339 | 已登记  |
| 755 | 朱淑敏  | 110110195301250xxx | 112,337 | 已登记  |
| 756 | 耿兆珠  | 110102193508260xxx | 112,337 | 已登记  |
| 757 | 李爱兰  | 110108194102265xxx | 112,336 | 已登记  |
| 758 | 翟利平  | 110104195901080xxx | 112,059 | 已登记  |
| 759 | 任艳   | 110106197412200xxx | 112,059 | 已登记  |
| 760 | 马保忠  | 110103193511010xxx | 111,974 | 已登记  |
| 761 | 李秀染  | 110103193204131xxx | 111,818 | 已登记  |
| 762 | 苗菲   | 110102198503200xxx | 111,774 | 已登记  |
| 763 | 石小滨  | 110105591231xxx    | 111,263 | 已登记  |
| 764 | 张洁   | 110104195610262xxx | 111,056 | 已登记  |
| 765 | 张荫华  | 110107193310232xxx | 110,833 | 已登记  |
| 766 | 刘德   | 342423390314xxx    | 110,832 | 已登记  |
| 767 | 戴悦   | 110107199409270xxx | 110,832 | 已登记  |
| 768 | 叶寅寅  | 110108197410283xxx | 110,611 | 已登记  |
| 769 | 金阳   | 110108195904192xxx | 110,500 | 已登记  |
| 770 | 郭远泓  | 110108197712066xxx | 110,383 | 已登记  |
| 771 | 白宏军  | 110105194712067xxx | 110,311 | 已登记  |
| 772 | 娄思权  | 110108193907172xxx | 110,305 | 已登记  |
| 773 | 牛来源  | 110105195410158xxx | 110,235 | 已登记  |
| 774 | 曲滋范  | 110103193012031xxx | 110,170 | 已登记  |
| 775 | 史桂洪  | 110101196511031xxx | 110,143 | 已登记  |
| 776 | 孙璜   | 110108192912063xxx | 109,794 | 已登记  |
| 777 | 李忻宁  | 110102195910021xxx | 109,794 | 已登记  |
| 778 | 邓定坤  | 110102300301xxx    | 109,794 | 已登记  |

| 序号  | 股东名称 | 身份证号               | 股份数     | 登记情况 |
|-----|------|--------------------|---------|------|
| 779 | 王静贤  | 110101250312xxx    | 109,794 | 已登记  |
| 780 | 薛文林  | 110102190817xxx    | 109,794 | 已登记  |
| 781 | 李东宁  | 440106196401221xxx | 109,794 | 已登记  |
| 782 | 袁文泉  | 110108195308274xxx | 109,782 | 已登记  |
| 783 | 张晓光  | 110101195401174xxx | 109,628 | 已登记  |
| 784 | 任杰   | 110108195408282xxx | 109,621 | 已登记  |
| 785 | 张亚玲  | 110108196404047xxx | 109,616 | 已登记  |
| 786 | 刘汝东  | 110104193012300xxx | 109,611 | 已登记  |
| 787 | 付兵   | 110108670930xxx    | 109,603 | 已登记  |
| 788 | 朱泽   | 110108620330xxx    | 109,601 | 已登记  |
| 789 | 刘永和  | 110106194209082xxx | 109,347 | 已登记  |
| 790 | 李氏   | 110102197305190xxx | 109,277 | 已登记  |
| 791 | 蒋晓宇  | 110108196708106xxx | 109,224 | 已登记  |
| 792 | 王凤言  | 110101193003311xxx | 109,201 | 已登记  |
| 793 | 肖亚华  | 110103195307130xxx | 109,069 | 已登记  |
| 794 | 华彬   | 110223197003190xxx | 109,048 | 已登记  |
| 795 | 杨彦平  | 110101195501262xxx | 108,945 | 已登记  |
| 796 | 刘义为  | 110102192807251xxx | 108,794 | 已登记  |
| 797 | 张芙蓉  | 110102251017xxx    | 108,762 | 已登记  |
| 798 | 吴煜   | 110101198003223xxx | 108,530 | 已登记  |
| 799 | 谢孟英  | 110101195409094xxx | 108,429 | 已登记  |
| 800 | 陈博   | 110108830609xxx    | 108,369 | 已登记  |
| 801 | 崔丽   | 110105196212120xxx | 108,268 | 已登记  |
| 802 | 陈艳华  | 110104193412180xxx | 108,268 | 已登记  |
| 803 | 赵珺   | 110104196012290xxx | 108,268 | 已登记  |
| 804 | 杨晓黎  | 110108195709064xxx | 108,222 | 已登记  |
| 805 | 荀春英  | 110102195602042xxx | 108,021 | 已登记  |
| 806 | 于大正  | 110102194908041xxx | 108,021 | 已登记  |
| 807 | 王启明  | 110104193108243xxx | 107,953 | 已登记  |
| 808 | 赵宗尧  | 110104270811xxx    | 107,871 | 已登记  |

| 序号  | 股东名称 | 身份证号               | 股份数     | 登记情况 |
|-----|------|--------------------|---------|------|
| 809 | 李延林  | 110104196310061xxx | 107,813 | 已登记  |
| 810 | 朱玉华  | 110102193301281xxx | 107,690 | 已登记  |
| 811 | 徐媛嫔  | 110102193411011xxx | 107,527 | 已登记  |
| 812 | 张建平  | 110102197301261xxx | 107,475 | 已登记  |
| 813 | 邵南蒂  | 110101198009280xxx | 107,243 | 已登记  |
| 814 | 贾进英  | 110105196007300xxx | 107,220 | 已登记  |
| 815 | 周晓燕  | 110104196503023xxx | 107,206 | 已登记  |
| 816 | 沈建彤  | 110107197109270xxx | 107,205 | 已登记  |
| 817 | 赵凤荣  | 110108195805315xxx | 106,965 | 已登记  |
| 818 | 胡林   | 110108196910135xxx | 106,965 | 已登记  |
| 819 | 杜万森  | 110102192803023xxx | 106,787 | 已登记  |
| 820 | 海潇   | 110102195708020xxx | 106,760 | 已登记  |
| 821 | 母利恩  | 110107196402130xxx | 106,682 | 已登记  |
| 822 | 王宇   | 110103198207170xxx | 106,613 | 已登记  |
| 823 | 成硕   | 110104197010243xxx | 106,590 | 已登记  |
| 824 | 刘凤坤  | 110108194505284xxx | 106,490 | 已登记  |
| 825 | 刘华亭  | 110102193504061xxx | 106,490 | 已登记  |
| 826 | 陈桂兰  | 110101193406260xxx | 106,490 | 已登记  |
| 827 | 刘为民  | 110105196505062xxx | 106,490 | 已登记  |
| 828 | 戚道玉  | 110101193201143xxx | 106,490 | 已登记  |
| 829 | 艾林   | 110101195612014xxx | 106,489 | 已登记  |
| 830 | 陈利   | 110103196708260xxx | 106,350 | 已登记  |
| 831 | 何锐睿  | 110108198008199xxx | 106,138 | 已登记  |
| 832 | 曹毅   | 110103196401170xxx | 106,087 | 已登记  |
| 833 | 杨建民  | 110106195006140xxx | 106,016 | 已登记  |
| 834 | 李曙光  | 110108195411024xxx | 106,000 | 已登记  |
| 835 | 刘洪喜  | 110104195310210xxx | 105,929 | 已登记  |
| 836 | 王志信  | 110104195404250xxx | 105,727 | 已登记  |
| 837 | 谢孟林  | 110101195804294xxx | 105,723 | 已登记  |
| 838 | 郭凤有  | 110101192809253xxx | 105,643 | 已登记  |

| 序号  | 股东名称 | 身份证号               | 股份数     | 登记情况 |
|-----|------|--------------------|---------|------|
| 839 | 宋渝兰  | 110106196002214xxx | 105,557 | 已登记  |
| 840 | 孟钊   | 110108690514xxx    | 105,495 | 已登记  |
| 841 | 张忠邦  | 110108195310034xxx | 105,400 | 已登记  |
| 842 | 兰鹰   | 110102195612150xxx | 105,322 | 已登记  |
| 843 | 张炳祥  | 110101196207241xxx | 105,282 | 已登记  |
| 844 | 关瑜   | 110105193508121xxx | 105,119 | 已登记  |
| 845 | 武卫东  | 110102196808141xxx | 105,092 | 已登记  |
| 846 | 刘惠荣  | 110102510423xxx    | 105,037 | 已登记  |
| 847 | 张云芝  | 110104195803281xxx | 105,000 | 已登记  |
| 848 | 陈暄   | 110105197304082xxx | 105,000 | 已登记  |
| 849 | 柳蕾雯  | 231025197805210xxx | 105,000 | 已登记  |
| 850 | 赵悦   | 130203830221xxx    | 105,000 | 已登记  |
| 851 | 郭宏儒  | 110104193311192xxx | 105,000 | 已登记  |
| 852 | 欧阳光  | 110111197805048xxx | 105,000 | 已登记  |
| 853 | 潘学军  | 140202195010210xxx | 104,750 | 已登记  |
| 854 | 叶华   | 110103195910040xxx | 104,621 | 已登记  |
| 855 | 崔淑芳  | 110106590623xxx    | 104,477 | 已登记  |
| 856 | 孙立莉  | 110108197509273xxx | 104,164 | 已登记  |
| 857 | 岳玉敏  | 110107195101012xxx | 104,062 | 已登记  |
| 858 | 钱辉   | 110104196406050xxx | 104,051 | 已登记  |
| 859 | 张小良  | 110101195302054xxx | 103,851 | 已登记  |
| 860 | 李璇   | 110102195802230xxx | 103,821 | 已登记  |
| 861 | 张京   | 110102195510021xxx | 103,817 | 已登记  |
| 862 | 王乡   | 110102194708262xxx | 103,799 | 已登记  |
| 863 | 王兰   | 110103195901251xxx | 103,684 | 已登记  |
| 864 | 王忠宝  | 110106196108124xxx | 103,311 | 已登记  |
| 865 | 魏锋   | 110108196207276xxx | 103,232 | 已登记  |
| 866 | 陆春荣  | 110101196301221xxx | 103,202 | 已登记  |
| 867 | 崔建华  | 110106195606153xxx | 103,137 | 已登记  |
| 868 | 赵廷香  | 110101192602054xxx | 102,977 | 已登记  |

| 序号  | 股东名称 | 身份证号               | 股份数     | 登记情况 |
|-----|------|--------------------|---------|------|
| 869 | 王欣   | 110106197103102xxx | 102,950 | 已登记  |
| 870 | 金诚   | 110105198601291xxx | 102,836 | 已登记  |
| 871 | 王玉平  | 110222195707234xxx | 102,800 | 已登记  |
| 872 | 李彦华  | 110108310929xxx    | 102,404 | 已登记  |
| 873 | 赵京   | 110101196504230xxx | 102,323 | 已登记  |
| 874 | 石彦芳  | 110108196510270xxx | 102,315 | 已登记  |
| 875 | 巩颖   | 110103575701310xxx | 102,250 | 已登记  |
| 876 | 胡雨亭  | 110102193410160xxx | 102,190 | 已登记  |
| 877 | 江涛   | 110102192912170xxx | 102,089 | 已登记  |
| 878 | 刘博   | 110103620615xxx    | 102,064 | 已登记  |
| 879 | 孔繁瑾  | 110103196208301xxx | 101,880 | 已登记  |
| 880 | 张恒霞  | 110105196104030xxx | 101,873 | 已登记  |
| 881 | 孙振   | 110103194909280xxx | 101,872 | 已登记  |
| 882 | 王俏   | 640102197101100xxx | 101,871 | 已登记  |
| 883 | 曲培章  | 110103193304091xxx | 101,871 | 已登记  |
| 884 | 胡纪元  | 110104192504113xxx | 101,871 | 已登记  |
| 885 | 李伟英  | 110108194206100xxx | 101,871 | 已登记  |
| 886 | 刘振鸿  | 110103192905181xxx | 101,833 | 已登记  |
| 887 | 石鹏   | 110106192901214xxx | 101,615 | 已登记  |
| 888 | 范永庆  | 110105196908234xxx | 101,574 | 已登记  |
| 889 | 安宝生  | 110102192709293xxx | 101,417 | 已登记  |
| 890 | 李红梅  | 110108196212233xxx | 101,369 | 已登记  |
| 891 | 金晓静  | 110104640605xxx    | 100,964 | 已登记  |
| 892 | 王树霞  | 110107196804191xxx | 100,756 | 已登记  |
| 893 | 吴迪   | 110102198411162xxx | 100,756 | 已登记  |
| 894 | 王丽杰  | 110107193305270xxx | 100,756 | 已登记  |
| 895 | 辛心   | 110107199104220xxx | 100,756 | 已登记  |
| 896 | 殷恒晨  | 110102195311130xxx | 100,756 | 已登记  |
| 897 | 李京平  | 110107196606241xxx | 100,756 | 已登记  |
| 898 | 祝艳霞  | 110107196008130xxx | 100,756 | 已登记  |



| 序号  | 股东名称 | 身份证号               | 股份数     | 登记情况 |
|-----|------|--------------------|---------|------|
| 899 | 段燕   | 110108196212201xxx | 100,756 | 已登记  |
| 900 | 张久芝  | 110107194104031xxx | 100,756 | 已登记  |
| 901 | 高睿   | 110108193103221xxx | 100,660 | 已登记  |
| 902 | 李兵   | 110108197708211xxx | 100,482 | 已登记  |
| 903 | 翟书文  | 110108194404232xxx | 100,459 | 已登记  |
| 904 | 周家霄  | 110105194001062xxx | 100,340 | 已登记  |
| 905 | 范广冀  | 110105194009132xxx | 100,340 | 已登记  |
| 906 | 曹建伟  | 110105195607016xxx | 100,302 | 已登记  |
| 907 | 马懿重  | 110108194512047xxx | 100,281 | 已登记  |
| 908 | 王永陆  | 110106631022xxx    | 100,232 | 已登记  |
| 909 | 靳书霞  | 110105195306258xxx | 100,231 | 已登记  |
| 910 | 吴春玲  | 110108197003192xxx | 100,231 | 已登记  |
| 911 | 陶秀芳  | 110103550721xxx    | 100,230 | 已登记  |
| 912 | 蒯小菊  | 110106196311123xxx | 100,230 | 已登记  |
| 913 | 刘淑平  | 110104196011300xxx | 100,230 | 已登记  |
| 914 | 朱春梅  | 110101193008151xxx | 100,102 | 已登记  |
| 915 | 张锦奎  | 110102800815xxx    | 100,000 | 已登记  |
| 916 | 杨丽君  | 110101195708154xxx | 100,000 | 已登记  |
| 917 | 白百   | 110106195608063xxx | 100,000 | 已登记  |
| 918 | 孙守建  | 140622197310250xxx | 100,000 | 已登记  |
| 919 | 孙守师  | 140622197202280xxx | 100,000 | 已登记  |
| 920 | 王亚忠  | 110102194908133xxx | 100,000 | 已登记  |
| 921 | 陈素芬  | 110102196302171xxx | 100,000 | 已登记  |
| 922 | 王楠   | 110102198505260xxx | 100,000 | 已登记  |
| 923 | 刘占云  | 110105196401172xxx | 100,000 | 已登记  |
| 924 | 左向红  | 110102197501080xxx | 100,000 | 已登记  |
| 925 | 陈爱平  | 110101196605254xxx | 100,000 | 已登记  |
| 926 | 张远   | 110108196610212xxx | 100,000 | 已登记  |
| 927 | 盛华   | 110101195712292xxx | 100,000 | 已登记  |
| 928 | 刘楠祺  | 110102195502220xxx | 100,000 | 已登记  |

| 序号  | 股东名称 | 身份证号               | 股份数     | 登记情况 |
|-----|------|--------------------|---------|------|
| 929 | 周宇祥  | 110102195203060xxx | 100,000 | 已登记  |
| 930 | 李冬梅  | 110106197112012xxx | 100,000 | 已登记  |
| 931 | 李健   | 370402660801xxx    | 100,000 | 已登记  |
| 932 | 宋潇   | 110102198309203xxx | 100,000 | 已登记  |
| 933 | 杨维丽  | 650102195706141xxx | 100,000 | 已登记  |
| 934 | 张成杰  | 130603195306300xxx | 100,000 | 已登记  |
| 935 | 张巍   | 110101198511185xxx | 100,000 | 已登记  |
| 936 | 邱玉云  | 110105195607050xxx | 100,000 | 已登记  |
| 937 | 张秀芳  | 110105195810194xxx | 100,000 | 已登记  |
| 938 | 卢艳玲  | 222426195910140xxx | 100,000 | 已登记  |
| 939 | 王嘉婷  | 110102195401052xxx | 100,000 | 已登记  |
| 940 | 苍光跃  | 110104195508213xxx | 100,000 | 已登记  |
| 941 | 王素华  | 110101195202244xxx | 100,000 | 已登记  |
| 942 | 杨柏和  | 610582196203302xxx | 100,000 | 已登记  |
| 943 | 张东辉  | 110106196811021xxx | 100,000 | 已登记  |
| 944 | 赵伟崢  | 110104198203121xxx | 100,000 | 已登记  |
| 945 | 杨光   | 110108199107073xxx | 100,000 | 已登记  |
| 946 | 李阳   | 110108198810093xxx | 100,000 | 已登记  |
| 947 | 刘菲   | 110105198205135xxx | 100,000 | 已登记  |
| 948 | 王鹏   | 110108198012020xxx | 100,000 | 已登记  |
| 949 | 郭瑞   | 110108195406011xxx | 100,000 | 已登记  |
| 950 | 张玉成  | 110108195611181xxx | 100,000 | 已登记  |
| 951 | 杜红斌  | 110108196509021xxx | 100,000 | 已登记  |
| 952 | 曹白临  | 110102195205260xxx | 100,000 | 已登记  |
| 953 | 曹曾   | 110101198104184xxx | 100,000 | 已登记  |
| 954 | 闻超   | 110104195805311xxx | 100,000 | 已登记  |
| 955 | 周天华  | 110104195412181xxx | 100,000 | 已登记  |
| 956 | 郭福娣  | 110104195809223xxx | 100,000 | 已登记  |
| 957 | 李鹏   | 310110196904086xxx | 100,000 | 已登记  |
| 958 | 王绍宏  | 120105196908222xxx | 100,000 | 已登记  |

| 序号  | 股东名称 | 身份证号               | 股份数     | 登记情况 |
|-----|------|--------------------|---------|------|
| 959 | 于昆凌  | 110108196707086xxx | 100,000 | 已登记  |
| 960 | 江晓亮  | 110108195410113xxx | 100,000 | 已登记  |
| 961 | 孙绍兴  | 110104195501141xxx | 100,000 | 已登记  |
| 962 | 郭长珊  | 110102195306060xxx | 100,000 | 已登记  |
| 963 | 王风雷  | 510102196607278xxx | 100,000 | 已登记  |
| 964 | 王立新  | 110103196802211xxx | 100,000 | 已登记  |
| 965 | 黄凌   | 370203197110152xxx | 100,000 | 已登记  |
| 966 | 孙培泉  | 370723196303123xxx | 100,000 | 已登记  |
| 967 | 王新方  | 110105195710154xxx | 100,000 | 已登记  |
| 968 | 边立生  | 110101195405020xxx | 100,000 | 已登记  |
| 969 | 路增林  | 110108195101065xxx | 100,000 | 已登记  |
| 970 | 王小宣  | 110104195711140xxx | 100,000 | 已登记  |
| 971 | 陈双立  | 110108197012012xxx | 100,000 | 已登记  |
| 972 | 高建萍  | 110105195701046xxx | 100,000 | 已登记  |
| 973 | 谢宏华  | 320622196911196xxx | 100,000 | 已登记  |
| 974 | 王晓燕  | 110105195803084xxx | 100,000 | 已登记  |
| 975 | 景海鸥  | 110105196911080xxx | 100,000 | 已登记  |
| 976 | 冯卓   | 110108197609186xxx | 100,000 | 已登记  |
| 977 | 段桂莲  | 110108196304092xxx | 100,000 | 已登记  |
| 978 | 代伟   | 131082197010160xxx | 100,000 | 已登记  |
| 979 | 崔建军  | 110105196403105xxx | 100,000 | 已登记  |
| 980 | 刘春荣  | 110102195302032xxx | 100,000 | 已登记  |
| 981 | 刘玉芬  | 110103196007040xxx | 100,000 | 已登记  |
| 982 | 么立滨  | 110105196412264xxx | 100,000 | 已登记  |
| 983 | 顾仲刚  | 310106195306230xxx | 100,000 | 已登记  |
| 984 | 陈建芳  | 310111196503250xxx | 100,000 | 已登记  |
| 985 | 朱植宇  | 310107195011281xxx | 100,000 | 已登记  |
| 986 | 张友维  | 310105360721xxx    | 100,000 | 已登记  |
| 987 | 程平范  | 310101195107173xxx | 100,000 | 已登记  |
| 988 | 段建国  | 110108541124xxx    | 100,000 | 已登记  |

| 序号   | 股东名称 | 身份证号               | 股份数     | 登记情况 |
|------|------|--------------------|---------|------|
| 989  | 高子豪  | 152102199606032xxx | 100,000 | 已登记  |
| 990  | 胡维维  | 110108198204075xxx | 100,000 | 已登记  |
| 991  | 李玉文  | 110104195010070xxx | 100,000 | 已登记  |
| 992  | 伍坤兰  | 210102193301222xxx | 100,000 | 已登记  |
| 993  | 苗玉萍  | 110108195607243xxx | 100,000 | 已登记  |
| 994  | 童扬   | 110105195502038xxx | 100,000 | 已登记  |
| 995  | 王建民  | 110108600914xxx    | 100,000 | 已登记  |
| 996  | 王书花  | 110108194312184xxx | 100,000 | 已登记  |
| 997  | 王淑英  | 110108194402252xxx | 100,000 | 已登记  |
| 998  | 辛计长  | 110108194301314xxx | 100,000 | 已登记  |
| 999  | 殷和平  | 110102196003171xxx | 100,000 | 已登记  |
| 1000 | 高燕燕  | 110108195009154xxx | 100,000 | 已登记  |
| 1001 | 赵丽颖  | 110105197101096xxx | 100,000 | 已登记  |
| 1002 | 朱璟明  | 321102197102020xxx | 100,000 | 已登记  |
| 1003 | 李树裕  | 110108196405138xxx | 100,000 | 已登记  |
| 1004 | 王飞宇  | 340403631230xxx    | 100,000 | 已登记  |
| 1005 | 樊宝坤  | 110106192802170xxx | 99,665  | 已登记  |
| 1006 | 张道山  | 132430630627xxx    | 99,664  | 已登记  |
| 1007 | 母国政  | 110105193907287xxx | 99,625  | 已登记  |
| 1008 | 田世骥  | 110106194703124xxx | 99,484  | 已登记  |
| 1009 | 邢福莹  | 110104193001042xxx | 99,482  | 已登记  |
| 1010 | 郭裕芳  | 110102192802201xxx | 99,302  | 已登记  |
| 1011 | 董北萍  | 110102610215xxx    | 99,285  | 已登记  |
| 1012 | 张燕华  | 110101196203283xxx | 99,215  | 已登记  |
| 1013 | 周明力  | 110105195708181xxx | 99,170  | 已登记  |
| 1014 | 赵同科  | 110103240725xxx    | 99,123  | 已登记  |
| 1015 | 高堂   | 612626197206240xxx | 99,026  | 已登记  |
| 1016 | 田卓明  | 110101196112055xxx | 99,000  | 已登记  |
| 1017 | 王晋   | 110108196702050xxx | 98,990  | 已登记  |
| 1018 | 陈欣   | 110101196801142xxx | 98,740  | 已登记  |

| 序号   | 股东名称 | 身份证号               | 股份数    | 登记情况 |
|------|------|--------------------|--------|------|
| 1019 | 徐淑珍  | 110104193302061xxx | 98,682 | 已登记  |
| 1020 | 王坚   | 110108196210206xxx | 98,669 | 已登记  |
| 1021 | 王鸿龄  | 110102192802240xxx | 98,637 | 已登记  |
| 1022 | 赵鍊鑫  | 110106192311264xxx | 98,501 | 已登记  |
| 1023 | 刘淑珍  | 110101193509113xxx | 98,483 | 已登记  |
| 1024 | 陈兆斌  | 110102193012063xxx | 98,440 | 已登记  |
| 1025 | 夏春杰  | 110105197803064xxx | 98,399 | 已登记  |
| 1026 | 夏春芳  | 110105198106114xxx | 98,399 | 已登记  |
| 1027 | 张鹏   | 110103195402251xxx | 98,324 | 已登记  |
| 1028 | 朱玉良  | 320521511008xxx    | 98,140 | 已登记  |
| 1029 | 张虹   | 110104196110112xxx | 98,010 | 已登记  |
| 1030 | 王金凤  | 110108196502223xxx | 97,855 | 已登记  |
| 1031 | 刘芳   | 110106197108160xxx | 97,797 | 已登记  |
| 1032 | 李华   | 110108196406066xxx | 97,796 | 已登记  |
| 1033 | 杨家颖  | 110106630210xxx    | 97,779 | 已登记  |
| 1034 | 周颖文  | 110104196005070xxx | 97,733 | 已登记  |
| 1035 | 王剑   | 110108194411184xxx | 97,727 | 已登记  |
| 1036 | 高永强  | 110101590313xxx    | 97,589 | 已登记  |
| 1037 | 温焕元  | 110105193411172xxx | 97,578 | 已登记  |
| 1038 | 杨敬仪  | 110104193001280xxx | 97,482 | 已登记  |
| 1039 | 陈铮   | 142322195005150xxx | 97,459 | 已登记  |
| 1040 | 吴楠   | 110101198112104xxx | 97,346 | 已登记  |
| 1041 | 孙颀   | 110104196907062xxx | 97,281 | 已登记  |
| 1042 | 梁敏   | 110102195509041xxx | 97,249 | 已登记  |
| 1043 | 王英华  | 110101195303164xxx | 97,126 | 已登记  |
| 1044 | 孙静   | 110105197307096xxx | 97,110 | 已登记  |
| 1045 | 丁仑   | 110102196209241xxx | 97,088 | 已登记  |
| 1046 | 陈学端  | 110102193002281xxx | 96,892 | 已登记  |
| 1047 | 王建群  | 110108194509260xxx | 96,856 | 已登记  |
| 1048 | 韩丽霞  | 110108195308086xxx | 96,854 | 已登记  |

| 序号   | 股东名称 | 身份证号               | 股份数    | 登记情况 |
|------|------|--------------------|--------|------|
| 1049 | 王默   | 110103195505170xxx | 96,488 | 已登记  |
| 1050 | 陶娣   | 110104630522xxx    | 96,468 | 已登记  |
| 1051 | 张维虹  | 110104195503171xxx | 96,455 | 已登记  |
| 1052 | 赵卫东  | 110104196901061xxx | 96,455 | 已登记  |
| 1053 | 吴雨忠  | 110104681219xxx    | 96,389 | 已登记  |
| 1054 | 赵国良  | 110108193011110xxx | 96,380 | 已登记  |
| 1055 | 荆瑞庆  | 110108196609229xxx | 96,217 | 已登记  |
| 1056 | 虞道   | 110102192602251xxx | 96,204 | 已登记  |
| 1057 | 石彦斌  | 110108196302080xxx | 96,191 | 已登记  |
| 1058 | 石彦霞  | 110107195810120xxx | 96,191 | 已登记  |
| 1059 | 穆祥达  | 110101194706130xxx | 96,028 | 已登记  |
| 1060 | 穆祥千  | 110101195308013xxx | 96,028 | 已登记  |
| 1061 | 穆祥云  | 110101196207230xxx | 96,028 | 已登记  |
| 1062 | 张晶晶  | 120106197608293xxx | 96,028 | 已登记  |
| 1063 | 海兴涛  | 110101820428xxx    | 96,028 | 已登记  |
| 1064 | 徐平   | 110227195509120xxx | 96,000 | 已登记  |
| 1065 | 王丽   | 110223195106213xxx | 95,979 | 已登记  |
| 1066 | 穆祥慈  | 110108194501242xxx | 95,958 | 已登记  |
| 1067 | 刘秀焕  | 110102193408171xxx | 95,948 | 已登记  |
| 1068 | 彭士维  | 110101194907210xxx | 95,934 | 已登记  |
| 1069 | 马立群  | 110101195610202xxx | 95,902 | 已登记  |
| 1070 | 程振明  | 110106193302284xxx | 95,876 | 已登记  |
| 1071 | 庾丽霞  | 110103196210021xxx | 95,755 | 已登记  |
| 1072 | 王季增  | 110102193211050xxx | 95,720 | 已登记  |
| 1073 | 郭薇   | 110108196104143xxx | 95,657 | 已登记  |
| 1074 | 屈婉玲  | 110108194601241xxx | 95,642 | 已登记  |
| 1075 | 宋智刚  | 110103195701140xxx | 95,641 | 已登记  |
| 1076 | 池熙静  | 110108193110245xxx | 95,505 | 已登记  |
| 1077 | 韩魁振  | 110106192701114xxx | 95,427 | 已登记  |
| 1078 | 余淑华  | 330124195901122xxx | 95,299 | 已登记  |

| 序号   | 股东名称 | 身份证号               | 股份数    | 登记情况 |
|------|------|--------------------|--------|------|
| 1079 | 徐兆先  | 110105195802114xxx | 95,171 | 已登记  |
| 1080 | 郭有信  | 110102231106xxx    | 95,154 | 已登记  |
| 1081 | 佟慧忠  | 110101194709111xxx | 95,149 | 已登记  |
| 1082 | 吴毅瑾  | 320106196407020xxx | 95,137 | 已登记  |
| 1083 | 于淑斌  | 110106193212023xxx | 95,128 | 已登记  |
| 1084 | 刘辉   | 110103196510221xxx | 95,123 | 已登记  |
| 1085 | 刘彦   | 110101195511044xxx | 95,123 | 已登记  |
| 1086 | 翟春平  | 110101195702071xxx | 95,110 | 已登记  |
| 1087 | 黄珉   | 110102195911011xxx | 95,110 | 已登记  |
| 1088 | 郭正桓  | 110101193308252xxx | 94,907 | 已登记  |
| 1089 | 张岩   | 110108196401145xxx | 94,849 | 已登记  |
| 1090 | 左大明  | 110102195309281xxx | 94,741 | 已登记  |
| 1091 | 杨智敏  | 110103193301081xxx | 94,735 | 已登记  |
| 1092 | 潘静   | 110104198111040xxx | 94,682 | 已登记  |
| 1093 | 李辉   | 110104196603141xxx | 94,627 | 已登记  |
| 1094 | 许敏娟  | 110103192901021xxx | 94,526 | 已登记  |
| 1095 | 杨文藻  | 110102192606253xxx | 94,525 | 已登记  |
| 1096 | 聂久东  | 110106196805203xxx | 94,500 | 已登记  |
| 1097 | 问丽岩  | 110102195507191xxx | 94,357 | 已登记  |
| 1098 | 尚增良  | 110102580101xxx    | 94,236 | 已登记  |
| 1099 | 刘明华  | 110105195011195xxx | 94,235 | 已登记  |
| 1100 | 孙俐   | 110108195806024xxx | 94,232 | 已登记  |
| 1101 | 田启仁  | 110108194302028xxx | 94,207 | 已登记  |
| 1102 | 刘强   | 110108194307088xxx | 94,207 | 已登记  |
| 1103 | 韩向前  | 110106195501064xxx | 94,075 | 已登记  |
| 1104 | 韩香娥  | 110106196002114xxx | 94,075 | 已登记  |
| 1105 | 赵天佑  | 110104195208091xxx | 94,070 | 已登记  |
| 1106 | 朱纪明  | 110107196804160xxx | 93,970 | 已登记  |
| 1107 | 孙华   | 110103196511280xxx | 93,965 | 已登记  |
| 1108 | 王冠   | 110106198604053xxx | 93,926 | 已登记  |

| 序号   | 股东名称 | 身份证号               | 股份数    | 登记情况 |
|------|------|--------------------|--------|------|
| 1109 | 张文英  | 110108194104161xxx | 93,890 | 已登记  |
| 1110 | 牛德林  | 142701195105120xxx | 93,616 | 已登记  |
| 1111 | 李粹斋  | 110101240922xxx    | 93,616 | 已登记  |
| 1112 | 任雅光  | 110101192702144xxx | 93,616 | 已登记  |
| 1113 | 杨融   | 110105195610031xxx | 93,616 | 已登记  |
| 1114 | 龚淑   | 110102195811113xxx | 93,616 | 已登记  |
| 1115 | 朱江   | 110102197801033xxx | 93,616 | 已登记  |
| 1116 | 李越峰  | 110102196309041xxx | 93,616 | 已登记  |
| 1117 | 马增义  | 110106195709013xxx | 93,440 | 已登记  |
| 1118 | 张革   | 110108195307204xxx | 93,265 | 已登记  |
| 1119 | 丁晓靓  | 110108198202214xxx | 93,246 | 已登记  |
| 1120 | 李立   | 110103195202181xxx | 93,226 | 已登记  |
| 1121 | 范秋明  | 110108198909041xxx | 93,163 | 已登记  |
| 1122 | 张荣   | 110103198509230xxx | 92,997 | 已登记  |
| 1123 | 常迎红  | 110108196809294xxx | 92,608 | 已登记  |
| 1124 | 杨杰   | 110225500708xxx    | 92,422 | 已登记  |
| 1125 | 高羽   | 110105196903185xxx | 92,234 | 已登记  |
| 1126 | 刘淑贞  | 110106194101273xxx | 92,218 | 已登记  |
| 1127 | 苏起绪  | 110101191904244xxx | 92,102 | 已登记  |
| 1128 | 陈楠   | 110103198601140xxx | 92,064 | 已登记  |
| 1129 | 段宗熹  | 110102198901061xxx | 92,027 | 已登记  |
| 1130 | 刘复   | 630104195201230xxx | 92,001 | 已登记  |
| 1131 | 王晨曦  | 110106197405032xxx | 91,981 | 已登记  |
| 1132 | 田霞   | 110108197009093xxx | 91,914 | 已登记  |
| 1133 | 程越   | 110102198609122xxx | 91,914 | 已登记  |
| 1134 | 高虹   | 110108650612xxx    | 91,881 | 已登记  |
| 1135 | 吴梅秀  | 110108197110300xxx | 91,800 | 已登记  |
| 1136 | 曹洪生  | 110103196011230xxx | 91,779 | 已登记  |
| 1137 | 张轶芳  | 110102195707260xxx | 91,710 | 已登记  |
| 1138 | 路景   | 110101193012292xxx | 91,701 | 已登记  |



| 序号   | 股东名称 | 身份证号               | 股份数    | 登记情况 |
|------|------|--------------------|--------|------|
| 1139 | 关景瑞  | 110106192508254xxx | 91,690 | 已登记  |
| 1140 | 刘政   | 110102450721xxx    | 91,688 | 已登记  |
| 1141 | 边良玉  | 110103193306101xxx | 91,688 | 已登记  |
| 1142 | 郭京芝  | 110104195905260xxx | 91,688 | 已登记  |
| 1143 | 房浚良  | 110101193006261xxx | 91,688 | 已登记  |
| 1144 | 冯玉昌  | 110106194304081xxx | 91,688 | 已登记  |
| 1145 | 霍莉茹  | 110106195503134xxx | 91,688 | 已登记  |
| 1146 | 刘学文  | 110103193911071xxx | 91,686 | 已登记  |
| 1147 | 郭幼汶  | 110101194907251xxx | 91,686 | 已登记  |
| 1148 | 董凤兰  | 110101193409090xxx | 91,686 | 已登记  |
| 1149 | 王广利  | 110106195506303xxx | 91,685 | 已登记  |
| 1150 | 郭敬荣  | 110106195008310xxx | 91,684 | 已登记  |
| 1151 | 张圣宝  | 372831195410150xxx | 91,684 | 已登记  |
| 1152 | 刘宁   | 110104195102011xxx | 91,684 | 已登记  |
| 1153 | 佟培文  | 110102194301250xxx | 91,684 | 已登记  |
| 1154 | 胡柏顺  | 110227196401010xxx | 91,684 | 已登记  |
| 1155 | 王秀伶  | 110108195407236xxx | 91,684 | 已登记  |
| 1156 | 张绪燕  | 110108531104xxx    | 91,684 | 已登记  |
| 1157 | 纪蘅   | 110102191404011xxx | 91,494 | 已登记  |
| 1158 | 陈鸿侠  | 110108196402213xxx | 91,494 | 已登记  |
| 1159 | 王建民  | 110108194804010xxx | 91,390 | 已登记  |
| 1160 | 吕振家  | 110104192111190xxx | 91,357 | 已登记  |
| 1161 | 初由敏  | 110101192810282xxx | 91,250 | 已登记  |
| 1162 | 张旭   | 110101830613xxx    | 91,241 | 已登记  |
| 1163 | 邓旭捷  | 110108199011264xxx | 91,195 | 已登记  |
| 1164 | 刘振军  | 132329194805150xxx | 91,195 | 已登记  |
| 1165 | 宋薇   | 110106195910261xxx | 91,113 | 已登记  |
| 1166 | 李玉蕙  | 110108193309195xxx | 91,046 | 已登记  |
| 1167 | 刘玉珍  | 110102194101213xxx | 90,950 | 已登记  |
| 1168 | 张洁   | 110104196005152xxx | 90,891 | 已登记  |

| 序号   | 股东名称 | 身份证号               | 股份数    | 登记情况 |
|------|------|--------------------|--------|------|
| 1169 | 井志雁  | 110102196409080xxx | 90,817 | 已登记  |
| 1170 | 张连德  | 110107195411132xxx | 90,794 | 已登记  |
| 1171 | 张翀   | 110104198201271xxx | 90,780 | 已登记  |
| 1172 | 孙玫   | 110108197507105xxx | 90,728 | 已登记  |
| 1173 | 马进学  | 110103194710081xxx | 90,703 | 已登记  |
| 1174 | 孙莉   | 110101196806192xxx | 90,651 | 已登记  |
| 1175 | 王法   | 110104800716xxx    | 90,648 | 已登记  |
| 1176 | 赵丽华  | 110104195711161xxx | 90,648 | 已登记  |
| 1177 | 刘淑英  | 110105651104xxx    | 90,631 | 已登记  |
| 1178 | 于苏平  | 110108590724xxx    | 90,609 | 已登记  |
| 1179 | 杨睿   | 120104197401207xxx | 90,589 | 已登记  |
| 1180 | 王全义  | 110104195607221xxx | 90,541 | 已登记  |
| 1181 | 张凡   | 110108195710200xxx | 90,541 | 已登记  |
| 1182 | 罗永忠  | 110106680814xxx    | 90,495 | 已登记  |
| 1183 | 苏剑辉  | 110108197101084xxx | 90,457 | 已登记  |
| 1184 | 陈健   | 110105197111110xxx | 90,442 | 已登记  |
| 1185 | 张亚东  | 110104195403250xxx | 90,442 | 已登记  |
| 1186 | 韩秀英  | 110103193910310xxx | 90,440 | 已登记  |
| 1187 | 李建成  | 110106195707284xxx | 90,440 | 已登记  |
| 1188 | 沈月   | 110105194608150xxx | 90,440 | 已登记  |
| 1189 | 苗雷   | 110108198107280xxx | 90,381 | 已登记  |
| 1190 | 邹睿   | 110101196812143xxx | 90,336 | 已登记  |
| 1191 | 苏玉华  | 110108195803143xxx | 90,234 | 已登记  |
| 1192 | 赵桂英  | 110103195308311xxx | 90,223 | 已登记  |
| 1193 | 赵兰英  | 110101195501154xxx | 90,223 | 已登记  |
| 1194 | 张全林  | 132435630528xxx    | 90,223 | 已登记  |
| 1195 | 刘锡朋  | 110108192810260xxx | 90,139 | 已登记  |
| 1196 | 张凤霞  | 110108196902256xxx | 90,139 | 已登记  |
| 1197 | 田丽娜  | 110103198107280xxx | 90,131 | 已登记  |
| 1198 | 张鸿博  | 110102197910270xxx | 90,130 | 已登记  |

| 序号   | 股东名称 | 身份证号               | 股份数    | 登记情况 |
|------|------|--------------------|--------|------|
| 1199 | 王滋   | 110104193104083xxx | 90,098 | 已登记  |
| 1200 | 孙翔   | 110108197112140xxx | 90,072 | 已登记  |
| 1201 | 李文玉  | 132801197303284xxx | 90,000 | 已登记  |
| 1202 | 王永   | 110108195611061xxx | 90,000 | 已登记  |
| 1203 | 姜薇薇  | 110105195508160xxx | 89,907 | 已登记  |
| 1204 | 郝东胜  | 110106690922xxx    | 89,826 | 已登记  |
| 1205 | 张强   | 110106195507090xxx | 89,756 | 已登记  |
| 1206 | 李以宏  | 110105280318xxx    | 89,615 | 已登记  |
| 1207 | 孙洁   | 110102193707161xxx | 89,606 | 已登记  |
| 1208 | 张昊   | 110108199005149xxx | 89,554 | 已登记  |
| 1209 | 沈青   | 110108196711036xxx | 89,405 | 已登记  |
| 1210 | 亓振明  | 110102250502xxx    | 89,366 | 已登记  |
| 1211 | 牟云秋  | 110106196108171xxx | 89,363 | 已登记  |
| 1212 | 郇奇馨  | 110108195810270xxx | 89,363 | 已登记  |
| 1213 | 张生周  | 110225194411172xxx | 89,231 | 已登记  |
| 1214 | 肖建强  | 110101195504270xxx | 89,164 | 已登记  |
| 1215 | 周金兰  | 110104195705080xxx | 89,138 | 已登记  |
| 1216 | 宋军   | 342301710901xxx    | 89,138 | 已登记  |
| 1217 | 张颖   | 110102198709240xxx | 89,111 | 已登记  |
| 1218 | 吕缓运  | 110102195406252xxx | 88,990 | 已登记  |
| 1219 | 马庆红  | 110105691001xxx    | 88,956 | 已登记  |
| 1220 | 袁然   | 110108195112246xxx | 88,828 | 已登记  |
| 1221 | 刘伟杰  | 110107651227xxx    | 88,700 | 已登记  |
| 1222 | 余希   | 110105195802170xxx | 88,436 | 已登记  |
| 1223 | 张俊杰  | 110102196305131xxx | 88,341 | 已登记  |
| 1224 | 张纾濛  | 110104940621xxx    | 88,341 | 已登记  |
| 1225 | 康丽华  | 110103193209241xxx | 88,297 | 已登记  |
| 1226 | 郭翠玲  | 133001196901020xxx | 88,276 | 已登记  |
| 1227 | 朱文彬  | 110105300925xxx    | 88,216 | 已登记  |
| 1228 | 高志凡  | 110104196102163xxx | 88,171 | 已登记  |

| 序号   | 股东名称 | 身份证号               | 股份数    | 登记情况 |
|------|------|--------------------|--------|------|
| 1229 | 纪强   | 110101196402102xxx | 88,123 | 已登记  |
| 1230 | 刘雅君  | 110101194501300xxx | 88,103 | 已登记  |
| 1231 | 郭永庆  | 110108196509280xxx | 88,103 | 已登记  |
| 1232 | 李绍玉  | 110101193810250xxx | 87,872 | 已登记  |
| 1233 | 魏淑敏  | 110106194209134xxx | 87,865 | 已登记  |
| 1234 | 张德海  | 110106193406120xxx | 87,861 | 已登记  |
| 1235 | 郭承伟  | 110108196304104xxx | 87,842 | 已登记  |
| 1236 | 谢利军  | 110104195705042xxx | 87,842 | 已登记  |
| 1237 | 刘勤   | 110102195508231xxx | 87,842 | 已登记  |
| 1238 | 胡文平  | 110102192905233xxx | 87,835 | 已登记  |
| 1239 | 李和   | 110102192708113xxx | 87,835 | 已登记  |
| 1240 | 贾铨   | 110107192804230xxx | 87,835 | 已登记  |
| 1241 | 李超英  | 110102190505151xxx | 87,835 | 已登记  |
| 1242 | 李发奎  | 110102192103271xxx | 87,835 | 已登记  |
| 1243 | 崔燕燕  | 110106194207074xxx | 87,835 | 已登记  |
| 1244 | 刘少河  | 110107195501012xxx | 87,821 | 已登记  |
| 1245 | 刘增文  | 110107194909010xxx | 87,821 | 已登记  |
| 1246 | 田子敬  | 110102192807030xxx | 87,703 | 已登记  |
| 1247 | 冯修蕙  | 110102200129xxx    | 87,702 | 已登记  |
| 1248 | 曹炳方  | 110102600526xxx    | 87,682 | 已登记  |
| 1249 | 刘和平  | 110102330815xxx    | 87,682 | 已登记  |
| 1250 | 曹为民  | 110106196612252xxx | 87,640 | 已登记  |
| 1251 | 赵漪萍  | 110102193204180xxx | 87,441 | 已登记  |
| 1252 | 王进旭  | 110106195811153xxx | 87,384 | 已登记  |
| 1253 | 金崇月  | 110102194807181xxx | 87,375 | 已登记  |
| 1254 | 丁瑀   | 110101198909100xxx | 87,349 | 已登记  |
| 1255 | 边连甫  | 110106197304091xxx | 87,322 | 已登记  |
| 1256 | 薛跃勇  | 110106651125xxx    | 87,244 | 已登记  |
| 1257 | 康定一  | 110105195104275xxx | 87,099 | 已登记  |
| 1258 | 孟纯德  | 110102195004291xxx | 87,099 | 已登记  |

| 序号   | 股东名称 | 身份证号               | 股份数    | 登记情况 |
|------|------|--------------------|--------|------|
| 1259 | 樊颖倩  | 110102196110231xxx | 87,059 | 已登记  |
| 1260 | 王梦华  | 110102196310110xxx | 86,875 | 已登记  |
| 1261 | 张瑗   | 110108197309123xxx | 86,821 | 已登记  |
| 1262 | 刘羨然  | 110108199210294xxx | 86,643 | 已登记  |
| 1263 | 孙鹤   | 110108198405190xxx | 86,643 | 已登记  |
| 1264 | 张楠   | 110108197703011xxx | 86,643 | 已登记  |
| 1265 | 王倩   | 110108197907086xxx | 86,643 | 已登记  |
| 1266 | 郝仲生  | 110104193610101xxx | 86,417 | 已登记  |
| 1267 | 宁允环  | 110101194602060xxx | 86,334 | 已登记  |
| 1268 | 胡晓松  | 110105196807011xxx | 86,113 | 已登记  |
| 1269 | 赵凤英  | 110103195705170xxx | 86,096 | 已登记  |
| 1270 | 翟秀琴  | 110108193711210xxx | 86,078 | 已登记  |
| 1271 | 郭同盼  | 142429195011260xxx | 86,049 | 已登记  |
| 1272 | 梁丽莉  | 110102195312221xxx | 86,033 | 已登记  |
| 1273 | 赵兴   | 110104193309263xxx | 86,033 | 已登记  |
| 1274 | 赵则明  | 110104195410101xxx | 86,033 | 已登记  |
| 1275 | 白捷   | 110101196309290xxx | 85,849 | 已登记  |
| 1276 | 刘彬燕  | 110102195102172xxx | 85,827 | 已登记  |
| 1277 | 米德宝  | 110104194202243xxx | 85,765 | 已登记  |
| 1278 | 李天民  | 110101310505xxx    | 85,583 | 已登记  |
| 1279 | 许舜兮  | 110102195402030xxx | 85,573 | 已登记  |
| 1280 | 郭庆凯  | 110108195712280xxx | 85,503 | 已登记  |
| 1281 | 王秀霞  | 110104280308xxx    | 85,470 | 已登记  |
| 1282 | 王二英  | 110105196211210xxx | 85,432 | 已登记  |
| 1283 | 马云章  | 110104195809283xxx | 85,420 | 已登记  |
| 1284 | 曹彦   | 110108193412184xxx | 85,420 | 已登记  |
| 1285 | 于洪鲲  | 110108197003304xxx | 85,420 | 已登记  |
| 1286 | 徐浩   | 110108196303064xxx | 85,420 | 已登记  |
| 1287 | 刘伯翰  | 110105198609087xxx | 85,192 | 已登记  |
| 1288 | 马双锁  | 110101193010203xxx | 85,191 | 已登记  |

| 序号   | 股东名称 | 身份证号               | 股份数    | 登记情况 |
|------|------|--------------------|--------|------|
| 1289 | 韩冬   | 110102196310171xxx | 85,191 | 已登记  |
| 1290 | 孙兰平  | 110104195502280xxx | 85,191 | 已登记  |
| 1291 | 李华泰  | 110102194812091xxx | 85,189 | 已登记  |
| 1292 | 曹元发  | 110102221213xxx    | 85,055 | 已登记  |
| 1293 | 宋志玲  | 110103194512241xxx | 84,875 | 已登记  |
| 1294 | 张文启  | 110105194311070xxx | 84,717 | 已登记  |
| 1295 | 刘颖   | 110108197712280xxx | 84,549 | 已登记  |
| 1296 | 周涛   | 110108197006034xxx | 84,549 | 已登记  |
| 1297 | 周浩   | 110108197302114xxx | 84,549 | 已登记  |
| 1298 | 王百芝  | 232122197306183xxx | 84,480 | 已登记  |
| 1299 | 梁建伟  | 110104196807181xxx | 84,456 | 已登记  |
| 1300 | 王玉林  | 142726195102220xxx | 84,314 | 已登记  |
| 1301 | 高雅   | 110108198509202xxx | 84,310 | 已登记  |
| 1302 | 周荣新  | 110106195601011xxx | 84,291 | 已登记  |
| 1303 | 常桂枝  | 110106194311014xxx | 84,252 | 已登记  |
| 1304 | 姚志超  | 110104195510101xxx | 84,144 | 已登记  |
| 1305 | 岳鹏   | 110101196303294xxx | 84,045 | 已登记  |
| 1306 | 杨金城  | 110102194802122xxx | 84,045 | 已登记  |
| 1307 | 朱佳   | 110102198303010xxx | 84,045 | 已登记  |
| 1308 | 沈海育  | 110108196312046xxx | 84,007 | 已登记  |
| 1309 | 白萍   | 110108196411166xxx | 84,000 | 已登记  |
| 1310 | 蔡春田  | 110101192412311xxx | 84,000 | 已登记  |
| 1311 | 白玉芝  | 110108195512193xxx | 84,000 | 已登记  |
| 1312 | 徐慧敏  | 110101195406161xxx | 84,000 | 已登记  |
| 1313 | 陈立昆  | 110102195501132xxx | 84,000 | 已登记  |
| 1314 | 秦岭   | 110102198712081xxx | 84,000 | 已登记  |
| 1315 | 赵长林  | 110109196112220xxx | 83,863 | 已登记  |
| 1316 | 徐佩莹  | 110108194005013xxx | 83,752 | 已登记  |
| 1317 | 卢超   | 110104197011063xxx | 83,748 | 已登记  |
| 1318 | 陈红   | 110107196705302xxx | 83,739 | 已登记  |

| 序号   | 股东名称 | 身份证号               | 股份数    | 登记情况 |
|------|------|--------------------|--------|------|
| 1319 | 王秀珍  | 110105350627xxx    | 83,699 | 已登记  |
| 1320 | 朱俊琴  | 110104193306190xxx | 83,667 | 已登记  |
| 1321 | 徐晓群  | 110106196902034xxx | 83,667 | 已登记  |
| 1322 | 周俊娥  | 110101261101xxx    | 83,667 | 已登记  |
| 1323 | 陈宁   | 110105196206041xxx | 83,667 | 已登记  |
| 1324 | 赵性斌  | 110108195207074xxx | 83,640 | 已登记  |
| 1325 | 张克明  | 110222193804152xxx | 83,580 | 已登记  |
| 1326 | 刘世敏  | 110101195008154xxx | 83,526 | 已登记  |
| 1327 | 翟宇斌  | 110104197110082xxx | 83,526 | 已登记  |
| 1328 | 孙宝   | 110108194608283xxx | 83,520 | 已登记  |
| 1329 | 杨廷馥  | 110106193412234xxx | 83,489 | 已登记  |
| 1330 | 渠敬东  | 310110197001046xxx | 83,366 | 已登记  |
| 1331 | 李雅亮  | 110106196306253xxx | 83,303 | 已登记  |
| 1332 | 张爱莲  | 110106194806194xxx | 83,286 | 已登记  |
| 1333 | 王明强  | 110101196112194xxx | 83,222 | 已登记  |
| 1334 | 解俊岭  | 110104330107xxx    | 83,190 | 已登记  |
| 1335 | 张京华  | 110103195412020xxx | 83,142 | 已登记  |
| 1336 | 谢东强  | 110106195311253xxx | 83,135 | 已登记  |
| 1337 | 陶郁峰  | 110108198106020xxx | 83,062 | 已登记  |
| 1338 | 魏守珍  | 110104196001291xxx | 82,895 | 已登记  |
| 1339 | 李淑云  | 110106195307243xxx | 82,892 | 已登记  |
| 1340 | 丛劭晨  | 110106198807196xxx | 82,771 | 已登记  |
| 1341 | 丛海燕  | 110102196204183xxx | 82,771 | 已登记  |
| 1342 | 夏艳进  | 133025510128xxx    | 82,771 | 已登记  |
| 1343 | 夏国良  | xxx                | 82,771 | 已登记  |
| 1344 | 赵文   | 110108196709236xxx | 82,729 | 已登记  |
| 1345 | 韩惠君  | 110102195708091xxx | 82,695 | 已登记  |
| 1346 | 李木   | 110105195508251xxx | 82,676 | 已登记  |
| 1347 | 张宝悌  | 110104194909141xxx | 82,595 | 已登记  |
| 1348 | 李雪梅  | 110102197507250xxx | 82,427 | 已登记  |

| 序号   | 股东名称 | 身份证号               | 股份数    | 登记情况 |
|------|------|--------------------|--------|------|
| 1349 | 王霞玲  | 110101193206154xxx | 82,281 | 已登记  |
| 1350 | 李桂娥  | 110108193507144xxx | 82,281 | 已登记  |
| 1351 | 王洪芳  | 110108193208264xxx | 82,281 | 已登记  |
| 1352 | 李红   | 110107196810022xxx | 82,281 | 已登记  |
| 1353 | 于辅九  | 110105193112065xxx | 82,281 | 已登记  |
| 1354 | 梁淑芳  | 110102193403221xxx | 82,281 | 已登记  |
| 1355 | 李金通  | 110101195412094xxx | 82,281 | 已登记  |
| 1356 | 于德海  | 110104196411081xxx | 82,191 | 已登记  |
| 1357 | 边征宇  | 110105196005307xxx | 82,092 | 已登记  |
| 1358 | 张德山  | 110106195001080xxx | 82,015 | 已登记  |
| 1359 | 丁敏   | 110101195507204xxx | 81,975 | 已登记  |
| 1360 | 丁曙光  | 110101195401154xxx | 81,974 | 已登记  |
| 1361 | 马秀云  | 140201951020400xxx | 81,935 | 已登记  |
| 1362 | 刘雪铭  | 110103195607011xxx | 81,808 | 已登记  |
| 1363 | 张维建  | 110104195205311xxx | 81,731 | 已登记  |
| 1364 | 刘书琴  | 110101193104213xxx | 81,717 | 已登记  |
| 1365 | 赵燕华  | 110108196508225xxx | 81,689 | 已登记  |
| 1366 | 徐雅   | 110101195706124xxx | 81,616 | 已登记  |
| 1367 | 赵世义  | 110104192405070xxx | 81,594 | 已登记  |
| 1368 | 红文博  | 110108198901121xxx | 81,497 | 已登记  |
| 1369 | 李兆平  | 110106194811114xxx | 81,364 | 已登记  |
| 1370 | 杨志刚  | 110102196009122xxx | 81,347 | 已登记  |
| 1371 | 李如奎  | 110102194112280xxx | 81,331 | 已登记  |
| 1372 | 孙迪   | 110105198410159xxx | 81,331 | 已登记  |
| 1373 | 马娅   | 110105195412210xxx | 81,331 | 已登记  |
| 1374 | 刘在凤  | 110104195806082xxx | 81,318 | 已登记  |
| 1375 | 周媛   | 110104193009262xxx | 81,205 | 已登记  |
| 1376 | 李兆祥  | 110102193312262xxx | 81,205 | 已登记  |
| 1377 | 黄秀英  | 110104193409100xxx | 81,205 | 已登记  |
| 1378 | 李淑香  | 110106195010263xxx | 81,201 | 已登记  |



| 序号   | 股东名称 | 身份证号               | 股份数    | 登记情况 |
|------|------|--------------------|--------|------|
| 1379 | 李世伟  | 110106196305104xxx | 81,166 | 已登记  |
| 1380 | 付青   | 110104195804132xxx | 81,144 | 已登记  |
| 1381 | 王海涛  | 110105197212180xxx | 81,135 | 已登记  |
| 1382 | 杨惠敏  | 110109194705050xxx | 81,096 | 已登记  |
| 1383 | 白镇滨  | 110101195506254xxx | 80,904 | 已登记  |
| 1384 | 袁相柱  | 110102231108xxx    | 80,751 | 已登记  |
| 1385 | 张恒敏  | 110101193201112xxx | 80,751 | 已登记  |
| 1386 | 刘文   | 110102192905181xxx | 80,751 | 已登记  |
| 1387 | 袁媛   | 110102198011192xxx | 80,751 | 已登记  |
| 1388 | 郑学功  | 110105197304192xxx | 80,751 | 已登记  |
| 1389 | 郑学军  | 110105196612110xxx | 80,751 | 已登记  |
| 1390 | 韩国淑  | 110106194101130xxx | 80,708 | 已登记  |
| 1391 | 王玉琴  | 110102195011091xxx | 80,686 | 已登记  |
| 1392 | 武虹   | 110108651026xxx    | 80,639 | 已登记  |
| 1393 | 陈树斌  | 110107193212271xxx | 80,606 | 已登记  |
| 1394 | 过常德  | 110105192907167xxx | 80,266 | 已登记  |
| 1395 | 李兴连  | 110105196608294xxx | 80,226 | 已登记  |
| 1396 | 刘金菁  | 110104194604050xxx | 80,224 | 已登记  |
| 1397 | 王德军  | 110106196508270xxx | 80,190 | 已登记  |
| 1398 | 马劲驰  | 110105196009288xxx | 80,169 | 已登记  |
| 1399 | 马劲松  | 110108196811095xxx | 80,169 | 已登记  |
| 1400 | 张文弼  | 110105196205257xxx | 80,169 | 已登记  |
| 1401 | 张文强  | 110101196003100xxx | 80,169 | 已登记  |
| 1402 | 邢坚   | 110101195904194xxx | 80,120 | 已登记  |
| 1403 | 李俊英  | 110104196302261xxx | 80,000 | 已登记  |
| 1404 | 陈松苓  | 110102630115xxx    | 80,000 | 已登记  |
| 1405 | 王琳琳  | 110106197110252xxx | 80,000 | 已登记  |
| 1406 | 冯晓兰  | 110105670722xxx    | 80,000 | 已登记  |
| 1407 | 张彦君  | 110102195303080xxx | 80,000 | 已登记  |
| 1408 | 张彦华  | 110102195510310xxx | 80,000 | 已登记  |

| 序号   | 股东名称 | 身份证号               | 股份数    | 登记情况 |
|------|------|--------------------|--------|------|
| 1409 | 陈伟福  | 310103196302011xxx | 80,000 | 已登记  |
| 1410 | 耿君   | 110101196806254xxx | 80,000 | 已登记  |
| 1411 | 孔祥军  | 110109196809023xxx | 80,000 | 已登记  |
| 1412 | 吕雪倩  | 110105197602129xxx | 80,000 | 已登记  |
| 1413 | 朱杰   | 320103197501071xxx | 80,000 | 已登记  |
| 1414 | 郝仲兰  | 110104194911193xxx | 79,943 | 已登记  |
| 1415 | 马志林  | 110101193411262xxx | 79,731 | 已登记  |
| 1416 | 张洁   | 110102195511183xxx | 79,492 | 已登记  |
| 1417 | 靳华珊  | 110107195602070xxx | 79,468 | 已登记  |
| 1418 | 张冲   | 110101198703011xxx | 79,461 | 已登记  |
| 1419 | 李凤英  | 110105194311122xxx | 79,353 | 已登记  |
| 1420 | 刘潋   | 110102197912220xxx | 79,246 | 已登记  |
| 1421 | 刘红   | 110104195408310xxx | 79,245 | 已登记  |
| 1422 | 罗滨   | 110108197106306xxx | 79,102 | 已登记  |
| 1423 | 闫京山  | 110104195907090xxx | 79,050 | 已登记  |
| 1424 | 吕美玲  | 110104195409191xxx | 79,045 | 已登记  |
| 1425 | 佟忠义  | 110106194903270xxx | 79,042 | 已登记  |
| 1426 | 田志明  | 110102196501011xxx | 79,008 | 已登记  |
| 1427 | 李云龙  | 110102192603260xxx | 78,967 | 已登记  |
| 1428 | 吕欣平  | 110105195503155xxx | 78,951 | 已登记  |
| 1429 | 郭兵   | 110108196201168xxx | 78,951 | 已登记  |
| 1430 | 李西丁  | 110104196207040xxx | 78,951 | 已登记  |
| 1431 | 焦京竞  | 110102195808031xxx | 78,951 | 已登记  |
| 1432 | 化少程  | 110102193204161xxx | 78,951 | 已登记  |
| 1433 | 刘文起  | 110106196606190xxx | 78,951 | 已登记  |
| 1434 | 韩彦群  | 110103195111050xxx | 78,890 | 已登记  |
| 1435 | 马振和  | 110102196107031xxx | 78,813 | 已登记  |
| 1436 | 乔荣   | 110104196104113xxx | 78,745 | 已登记  |
| 1437 | 王春玲  | 142601195401311xxx | 78,673 | 已登记  |
| 1438 | 王敬   | 110103196701171xxx | 78,658 | 已登记  |

| 序号   | 股东名称 | 身份证号               | 股份数    | 登记情况 |
|------|------|--------------------|--------|------|
| 1439 | 吴桂芹  | 110101193103230xxx | 78,586 | 已登记  |
| 1440 | 王城   | 110102194903210xxx | 78,437 | 已登记  |
| 1441 | 王存江  | 110103195701150xxx | 78,400 | 已登记  |
| 1442 | 徐佳昇  | 110101197801140xxx | 78,287 | 已登记  |
| 1443 | 鞠健   | 110104195609142xxx | 78,262 | 已登记  |
| 1444 | 武春兰  | 110102194109030xxx | 78,164 | 已登记  |
| 1445 | 刘士杰  | 110104195412292xxx | 78,125 | 已登记  |
| 1446 | 张尔聪  | 110108195910123xxx | 78,044 | 已登记  |
| 1447 | 魏梦龙  | 110101195701213xxx | 77,995 | 已登记  |
| 1448 | 程瑞平  | 110104193502220xxx | 77,966 | 已登记  |
| 1449 | 梁红   | 110107196311051xxx | 77,875 | 已登记  |
| 1450 | 汪长友  | 110106196409160xxx | 77,740 | 已登记  |
| 1451 | 张一民  | 110106197010230xxx | 77,740 | 已登记  |
| 1452 | 张军   | 110106196308140xxx | 77,740 | 已登记  |
| 1453 | 安丽娟  | 110106196407170xxx | 77,740 | 已登记  |
| 1454 | 刘蕴芬  | 110106193409084xxx | 77,708 | 已登记  |
| 1455 | 赵淑华  | 110104195703220xxx | 77,708 | 已登记  |
| 1456 | 马宝贵  | 110105196112280xxx | 77,708 | 已登记  |
| 1457 | 王会来  | 110106194906034xxx | 77,708 | 已登记  |
| 1458 | 赵荣昌  | 110104193106230xxx | 77,708 | 已登记  |
| 1459 | 方荣珍  | 110104193406183xxx | 77,700 | 已登记  |
| 1460 | 吕裔田  | 110101192702104xxx | 77,662 | 已登记  |
| 1461 | 丁伟   | 110108196207015xxx | 77,660 | 已登记  |
| 1462 | 梁军   | 110106195509090xxx | 77,620 | 已登记  |
| 1463 | 常静之  | 110101194007061xxx | 77,585 | 已登记  |
| 1464 | 周晨   | 110105197403064xxx | 77,525 | 已登记  |
| 1465 | 谢晨   | 110223197112021xxx | 77,511 | 已登记  |
| 1466 | 王斌   | 110102196905043xxx | 77,508 | 已登记  |
| 1467 | 李柱   | 110101196201102xxx | 77,342 | 已登记  |
| 1468 | 刘志远  | 110103195508050xxx | 77,316 | 已登记  |

| 序号   | 股东名称 | 身份证号               | 股份数    | 登记情况 |
|------|------|--------------------|--------|------|
| 1469 | 张恩俊  | 110104192711040xxx | 77,316 | 已登记  |
| 1470 | 宋瑶   | 110108195808195xxx | 77,315 | 已登记  |
| 1471 | 杨宁   | 110108198411214xxx | 77,314 | 已登记  |
| 1472 | 于春生  | 110102192310123xxx | 77,310 | 已登记  |
| 1473 | 王志坚  | 110101195301274xxx | 77,261 | 已登记  |
| 1474 | 张炳辉  | 110101193409022xxx | 77,150 | 已登记  |
| 1475 | 谷占明  | 110106196003312xxx | 77,144 | 已登记  |
| 1476 | 田国欣  | 110108197310128xxx | 77,127 | 已登记  |
| 1477 | 宋慧筠  | 110104195611072xxx | 77,109 | 已登记  |
| 1478 | 杜云   | 110105197106302xxx | 77,100 | 已登记  |
| 1479 | 张云   | 110104193504143xxx | 77,051 | 已登记  |
| 1480 | 周琦萍  | 110104611201xxx    | 77,005 | 已登记  |
| 1481 | 于洋   | 110101198503114xxx | 76,875 | 已登记  |
| 1482 | 姚蕴芳  | 110102192502133xxx | 76,857 | 已登记  |
| 1483 | 马彦   | 110101195503294xxx | 76,856 | 已登记  |
| 1484 | 李华   | 110108195909208xxx | 76,856 | 已登记  |
| 1485 | 王国萍  | 110108196310014xxx | 76,856 | 已登记  |
| 1486 | 朱燕君  | 110105194709306xxx | 76,852 | 已登记  |
| 1487 | 姚鸿   | 410202480219xxx    | 76,720 | 已登记  |
| 1488 | 齐金平  | 110103196303071xxx | 76,720 | 已登记  |
| 1489 | 吴毅宏  | 110105197001238xxx | 76,637 | 已登记  |
| 1490 | 钱茂森  | 110102630403xxx    | 76,596 | 已登记  |
| 1491 | 贾淑文  | 110102194012262xxx | 76,596 | 已登记  |
| 1492 | 张诚   | 110106198904240xxx | 76,596 | 已登记  |
| 1493 | 梁哲   | 110108196308304xxx | 76,596 | 已登记  |
| 1494 | 初淼   | 110103198802290xxx | 76,596 | 已登记  |
| 1495 | 范兰玉  | 110108196311251xxx | 76,596 | 已登记  |
| 1496 | 赵永进  | 110225571114xxx    | 76,596 | 已登记  |
| 1497 | 李鹏   | 110107198109301xxx | 76,596 | 已登记  |
| 1498 | 马京宁  | 110101195911084xxx | 76,596 | 已登记  |

| 序号   | 股东名称 | 身份证号               | 股份数    | 登记情况 |
|------|------|--------------------|--------|------|
| 1499 | 蔡淑琴  | 110108211216xxx    | 76,583 | 已登记  |
| 1500 | 郝桂芬  | 110107194103231xxx | 76,575 | 已登记  |
| 1501 | 陈萍   | 110107195701020xxx | 76,575 | 已登记  |
| 1502 | 刘如兰  | 110107192611260xxx | 76,575 | 已登记  |
| 1503 | 王惠英  | 110107196807171xxx | 76,575 | 已登记  |
| 1504 | 王宝林  | 110107192808141xxx | 76,575 | 已登记  |
| 1505 | 高玉兰  | 110107193810161xxx | 76,575 | 已登记  |
| 1506 | 刘宗汉  | 110104192311072xxx | 76,565 | 已登记  |
| 1507 | 张曼秀  | 110102193308043xxx | 76,432 | 已登记  |
| 1508 | 曹啓   | 110102193104211xxx | 76,421 | 已登记  |
| 1509 | 李直   | 110101195711252xxx | 76,410 | 已登记  |
| 1510 | 张栩龄  | 110104196304272xxx | 76,406 | 已登记  |
| 1511 | 乔仙洲  | 110103197203141xxx | 76,405 | 已登记  |
| 1512 | 刘亚玲  | 110107195804030xxx | 76,405 | 已登记  |
| 1513 | 李世银  | 110108196408030xxx | 76,404 | 已登记  |
| 1514 | 吴茜   | 110102196411302xxx | 76,404 | 已登记  |
| 1515 | 刘铁振  | 110101195111134xxx | 76,404 | 已登记  |
| 1516 | 韩斌   | 110104196408011xxx | 76,404 | 已登记  |
| 1517 | 刘震   | 110102197703132xxx | 76,404 | 已登记  |
| 1518 | 邵雷   | 110105196904161xxx | 76,404 | 已登记  |
| 1519 | 李济杉  | 132123197105250xxx | 76,404 | 已登记  |
| 1520 | 李冬   | 110108195612020xxx | 76,404 | 已登记  |
| 1521 | 吴旭生  | 110105193910282xxx | 76,404 | 已登记  |
| 1522 | 羿保金  | 350204631119xxx    | 76,404 | 已登记  |
| 1523 | 王皓   | 110101196803232xxx | 76,404 | 已登记  |
| 1524 | 王洁华  | 110101194307132xxx | 76,404 | 已登记  |
| 1525 | 王强   | 110101193803282xxx | 76,404 | 已登记  |
| 1526 | 张弘   | 110103196210121xxx | 76,404 | 已登记  |
| 1527 | 蒋本厚  | 110101193109242xxx | 76,404 | 已登记  |
| 1528 | 邹兰香  | 110106193712230xxx | 76,404 | 已登记  |

| 序号   | 股东名称 | 身份证号               | 股份数    | 登记情况 |
|------|------|--------------------|--------|------|
| 1529 | 邓大荣  | 110106192808150xxx | 76,404 | 已登记  |
| 1530 | 董丽珠  | 110103193708090xxx | 76,404 | 已登记  |
| 1531 | 郭翠莲  | 110101193906154xxx | 76,404 | 已登记  |
| 1532 | 郭明远  | 110108520517xxx    | 76,404 | 已登记  |
| 1533 | 张慧妍  | 110102550501xxx    | 76,404 | 已登记  |
| 1534 | 贾振普  | 110225195504300xxx | 76,404 | 已登记  |
| 1535 | 伍汝琯  | 110105193109027xxx | 76,404 | 已登记  |
| 1536 | 张立芳  | 110109195909120xxx | 76,404 | 已登记  |
| 1537 | 张志洪  | 110102193902272xxx | 76,404 | 已登记  |
| 1538 | 吴宝忠  | 110104531021xxx    | 76,404 | 已登记  |
| 1539 | 岳树贞  | 110101193405140xxx | 76,404 | 已登记  |
| 1540 | 李嘉明  | 110104195904050xxx | 76,404 | 已登记  |
| 1541 | 李嘉康  | 110104196810210xxx | 76,404 | 已登记  |
| 1542 | 宋京梅  | 110106195701273xxx | 76,404 | 已登记  |
| 1543 | 张行福  | 110104195107182xxx | 76,404 | 已登记  |
| 1544 | 颜惠增  | 110102194011021xxx | 76,404 | 已登记  |
| 1545 | 李正炜  | 110104192112103xxx | 75,929 | 已登记  |
| 1546 | 王学海  | 110108195003260xxx | 75,917 | 已登记  |
| 1547 | 田诺   | 110108197904190xxx | 75,911 | 已登记  |
| 1548 | 孙莹   | 110105194910211xxx | 75,895 | 已登记  |
| 1549 | 梅长鸿  | 110108193512155xxx | 75,794 | 已登记  |
| 1550 | 赵春雨  | 110103196504270xxx | 75,710 | 已登记  |
| 1551 | 冯淑英  | 110104195302130xxx | 75,709 | 已登记  |
| 1552 | 程力勇  | 110108195604264xxx | 75,709 | 已登记  |
| 1553 | 关云峰  | 130103196703110xxx | 75,709 | 已登记  |
| 1554 | 叶子青  | 110109199211260xxx | 75,709 | 已登记  |
| 1555 | 高存义  | 110105193701161xxx | 75,709 | 已登记  |
| 1556 | 高馨   | 110106198102274xxx | 75,709 | 已登记  |
| 1557 | 牛建芬  | 110104519909092xxx | 75,709 | 已登记  |
| 1558 | 高凤霞  | 110104195504231xxx | 75,709 | 已登记  |

| 序号   | 股东名称 | 身份证号               | 股份数    | 登记情况 |
|------|------|--------------------|--------|------|
| 1559 | 刘文   | 110108240812xxx    | 75,709 | 已登记  |
| 1560 | 皇甫顺  | 110104196507143xxx | 75,709 | 已登记  |
| 1561 | 解炳兰  | 142234195108212xxx | 75,694 | 已登记  |
| 1562 | 周天赤  | 110105197003062xxx | 75,670 | 已登记  |
| 1563 | 郭欣   | 110102197301271xxx | 75,626 | 已登记  |
| 1564 | 王云虹  | 110104195710043xxx | 75,528 | 已登记  |
| 1565 | 吕明辉  | 110108194710046xxx | 75,468 | 已登记  |
| 1566 | 郝利民  | 110104196101101xxx | 75,468 | 已登记  |
| 1567 | 范荣霞  | 110102195809031xxx | 75,427 | 已登记  |
| 1568 | 徐长全  | 110102195306080xxx | 75,361 | 已登记  |
| 1569 | 赵奎忠  | 110103194910070xxx | 75,329 | 已登记  |
| 1570 | 程宏敏  | 110101196303064xxx | 75,248 | 已登记  |
| 1571 | 安林   | 110104198402142xxx | 75,224 | 已登记  |
| 1572 | 杨金月  | 110104195611253xxx | 75,188 | 已登记  |
| 1573 | 程潜   | 110104194704110xxx | 75,133 | 已登记  |
| 1574 | 张柱华  | 110103620609xxx    | 75,011 | 已登记  |
| 1575 | 杨凤琴  | 230804194707260xxx | 75,008 | 已登记  |
| 1576 | 胡俊敏  | 110108196212180xxx | 75,002 | 已登记  |
| 1577 | 张义   | 110101197003214xxx | 74,893 | 已登记  |
| 1578 | 王维平  | 110102195402241xxx | 74,893 | 已登记  |
| 1579 | 夏静明  | 110102231126xxx    | 74,893 | 已登记  |
| 1580 | 刘旭倩  | 110102196310250xxx | 74,748 | 已登记  |
| 1581 | 李奕斌  | 110101196905224xxx | 74,705 | 已登记  |
| 1582 | 王天起  | 110106193909080xxx | 74,654 | 已登记  |
| 1583 | 刘鹏   | 110107197702240xxx | 74,648 | 已登记  |
| 1584 | 王海   | 110108197106145xxx | 74,638 | 已登记  |
| 1585 | 马从容  | 110107198504230xxx | 74,615 | 已登记  |
| 1586 | 冯惠芳  | 110103320307xxx    | 74,612 | 已登记  |
| 1587 | 张伟   | 110103198001111xxx | 74,544 | 已登记  |
| 1588 | 王建财  | 110105195203062xxx | 74,371 | 已登记  |

| 序号   | 股东名称 | 身份证号               | 股份数    | 登记情况 |
|------|------|--------------------|--------|------|
| 1589 | 常娟   | 110101195708311xxx | 74,367 | 已登记  |
| 1590 | 张舒   | 110106198903094xxx | 74,342 | 已登记  |
| 1591 | 张克新  | 110105196305150xxx | 74,281 | 已登记  |
| 1592 | 俞克勤  | 110101192802064xxx | 74,270 | 已登记  |
| 1593 | 鞠颖   | 110104195412062xxx | 74,242 | 已登记  |
| 1594 | 高洋   | 110108195807210xxx | 74,175 | 已登记  |
| 1595 | 王红   | 110108196809122xxx | 74,097 | 已登记  |
| 1596 | 陈同军  | 110102196909212xxx | 74,086 | 已登记  |
| 1597 | 杨纪文  | 110101194109053xxx | 74,080 | 已登记  |
| 1598 | 叶淑民  | 110107193011152xxx | 74,053 | 已登记  |
| 1599 | 张宁   | 110108194903084xxx | 74,000 | 已登记  |
| 1600 | 方沛亨  | 222301194908230xxx | 73,982 | 已登记  |
| 1601 | 刘书芬  | 110223194301282xxx | 73,943 | 已登记  |
| 1602 | 房志和  | 110101935704030xxx | 73,942 | 已登记  |
| 1603 | 臧宏涛  | 110102680303xxx    | 73,942 | 已登记  |
| 1604 | 吴凤兰  | 110101230502xxx    | 73,885 | 已登记  |
| 1605 | 闫振金  | 110108194108280xxx | 73,857 | 已登记  |
| 1606 | 刘爱香  | 110108196211118xxx | 73,586 | 已登记  |
| 1607 | 李林洁  | 511102198203310xxx | 73,500 | 已登记  |
| 1608 | 连荔   | 430104197111123xxx | 73,500 | 已登记  |
| 1609 | 孔晴宇  | 110102196301303xxx | 73,500 | 已登记  |
| 1610 | 丁凡   | 110108195703220xxx | 73,382 | 已登记  |
| 1611 | 樊振亚  | 110101193810184xxx | 73,348 | 已登记  |
| 1612 | 韩会敏  | 110102195403221xxx | 73,332 | 已登记  |
| 1613 | 胡丽生  | 110103193105051xxx | 73,266 | 已登记  |
| 1614 | 贺明   | 110108196102080xxx | 73,235 | 已登记  |
| 1615 | 张澎   | 110102195206121xxx | 73,161 | 已登记  |
| 1616 | 彦启祯  | 110105290907xxx    | 73,089 | 已登记  |
| 1617 | 刘书元  | 110103193107051xxx | 73,086 | 已登记  |
| 1618 | 王辉   | 110108196401150xxx | 73,030 | 已登记  |



| 序号   | 股东名称 | 身份证号               | 股份数    | 登记情况 |
|------|------|--------------------|--------|------|
| 1619 | 丁崑   | 110102195907031xxx | 72,816 | 已登记  |
| 1620 | 马世玲  | 110103195307150xxx | 72,646 | 已登记  |
| 1621 | 解勤   | 110105196905218xxx | 72,562 | 已登记  |
| 1622 | 丁悦   | 110105198201060xxx | 72,518 | 已登记  |
| 1623 | 张杰   | 110102196006091xxx | 72,482 | 已登记  |
| 1624 | 刘玉春  | 110223195009285xxx | 72,453 | 已登记  |
| 1625 | 刘璐   | 110102198011242xxx | 72,388 | 已登记  |
| 1626 | 边凤英  | 110104194510192xxx | 72,355 | 已登记  |
| 1627 | 顾昕   | 110105198206292xxx | 72,355 | 已登记  |
| 1628 | 张全生  | 110105194907014xxx | 72,297 | 已登记  |
| 1629 | 卜昭锐  | 110102194702271xxx | 72,269 | 已登记  |
| 1630 | 朱风云  | 110108198410261xxx | 72,203 | 已登记  |
| 1631 | 李鑫   | 110108198304225xxx | 72,203 | 已登记  |
| 1632 | 张湧   | 110102194910040xxx | 72,192 | 已登记  |
| 1633 | 宋金真  | 110102192511190xxx | 72,159 | 已登记  |
| 1634 | 董文俊  | 110108193611021xxx | 72,139 | 已登记  |
| 1635 | 陈桂香  | 110101194309264xxx | 72,012 | 已登记  |
| 1636 | 田辉   | 110102196705300xxx | 71,944 | 已登记  |
| 1637 | 臧玉明  | 110102193812240xxx | 71,685 | 已登记  |
| 1638 | 刘小玲  | 110102194603210xxx | 71,685 | 已登记  |
| 1639 | 吴滨   | 110103196904181xxx | 71,663 | 已登记  |
| 1640 | 李薇   | 110105195711177xxx | 71,594 | 已登记  |
| 1641 | 黄慕陶  | 110108194610290xxx | 71,351 | 已登记  |
| 1642 | 耿连才  | 110106196409112xxx | 71,310 | 已登记  |
| 1643 | 张宏   | 110106195609230xxx | 71,281 | 已登记  |
| 1644 | 王富叶  | 110106195312202xxx | 71,281 | 已登记  |
| 1645 | 刘铁英  | 110103192911220xxx | 71,150 | 已登记  |
| 1646 | 崔志辉  | 110102195706131xxx | 71,057 | 已登记  |
| 1647 | 刘选忠  | 110108194701046xxx | 71,020 | 已登记  |
| 1648 | 杨彬   | 110105195605165xxx | 71,007 | 已登记  |

| 序号   | 股东名称 | 身份证号               | 股份数    | 登记情况 |
|------|------|--------------------|--------|------|
| 1649 | 武玲   | 110105197002075xxx | 71,000 | 已登记  |
| 1650 | 王明明  | 110102195203050xxx | 71,000 | 已登记  |
| 1651 | 贾京辉  | 110108197312284xxx | 70,974 | 已登记  |
| 1652 | 刘江   | 110102196108103xxx | 70,936 | 已登记  |
| 1653 | 程怡   | 110101197907304xxx | 70,924 | 已登记  |
| 1654 | 马志歧  | 110103192911190xxx | 70,916 | 已登记  |
| 1655 | 杨洁   | 130302196403052xxx | 70,856 | 已登记  |
| 1656 | 何慕群  | 110105198305100xxx | 70,809 | 已登记  |
| 1657 | 刘淑英  | 110102193103221xxx | 70,715 | 已登记  |
| 1658 | 王梦发  | 110106193012290xxx | 70,614 | 已登记  |
| 1659 | 陈芬   | 110106193707053xxx | 70,614 | 已登记  |
| 1660 | 于金富  | 110108193402126xxx | 70,609 | 已登记  |
| 1661 | 陈敏秀  | 110106193508184xxx | 70,595 | 已登记  |
| 1662 | 何永青  | 110102195908252xxx | 70,532 | 已登记  |
| 1663 | 多雯   | 110107198502040xxx | 70,530 | 已登记  |
| 1664 | 刘扬   | 110228195806055xxx | 70,458 | 已登记  |
| 1665 | 刘洋   | 110108198403205xxx | 70,458 | 已登记  |
| 1666 | 齐越   | 110102196701082xxx | 70,452 | 已登记  |
| 1667 | 曹丽君  | 110221195511121xxx | 70,420 | 已登记  |
| 1668 | 高贺军  | 110101195807300xxx | 70,325 | 已登记  |
| 1669 | 刘睿   | 110105198307209xxx | 70,260 | 已登记  |
| 1670 | 高洁   | 110108198207205xxx | 70,187 | 已登记  |
| 1671 | 李凤春  | 110101195502071xxx | 70,038 | 已登记  |
| 1672 | 高海燕  | 110101197303061xxx | 70,038 | 已登记  |
| 1673 | 马成康  | 110101195405272xxx | 70,038 | 已登记  |
| 1674 | 高秭玥  | 110108198801271xxx | 70,000 | 已登记  |
| 1675 | 王鸿源  | 110105194010184xxx | 70,000 | 已登记  |
| 1676 | 薛至尚  | 130106194403090xxx | 70,000 | 已登记  |
| 1677 | 曹晖   | 110102197506232xxx | 69,955 | 已登记  |
| 1678 | 柴援   | 110102650319xxx    | 69,955 | 已登记  |

| 序号   | 股东名称 | 身份证号               | 股份数    | 登记情况 |
|------|------|--------------------|--------|------|
| 1679 | 张广琴  | 110103195210020xxx | 69,952 | 已登记  |
| 1680 | 王芳   | 110105197101241xxx | 69,841 | 已登记  |
| 1681 | 董越   | 110101196507163xxx | 69,841 | 已登记  |
| 1682 | 董胜   | 110101196910073xxx | 69,841 | 已登记  |
| 1683 | 马江涛  | 110102197002043xxx | 69,841 | 已登记  |
| 1684 | 宫树弟  | 110107195504012xxx | 69,841 | 已登记  |
| 1685 | 穆全乐  | 110107195805092xxx | 69,841 | 已登记  |
| 1686 | 陈凤玲  | 110101193911130xxx | 69,784 | 已登记  |
| 1687 | 郝爽   | 110102790120xxx    | 69,782 | 已登记  |
| 1688 | 郝洁   | 110104198606300xxx | 69,782 | 已登记  |
| 1689 | 董志伟  | 110101198306303xxx | 69,782 | 已登记  |
| 1690 | 张凤茹  | 110108194806225xxx | 69,749 | 已登记  |
| 1691 | 陈书龙  | 110103195112291xxx | 69,723 | 已登记  |
| 1692 | 高志伟  | 110103194211120xxx | 69,723 | 已登记  |
| 1693 | 冯书兰  | 110104193312182xxx | 69,605 | 已登记  |
| 1694 | 李世荣  | 110101330428xxx    | 69,583 | 已登记  |
| 1695 | 夏炳德  | 110105195107124xxx | 69,405 | 已登记  |
| 1696 | 李德敏  | 110102193008270xxx | 69,240 | 已登记  |
| 1697 | 李强   | 110102197201300xxx | 69,102 | 已登记  |
| 1698 | 崔志强  | 110102195209240xxx | 69,102 | 已登记  |
| 1699 | 李维朝  | 110106192912150xxx | 69,094 | 已登记  |
| 1700 | 黄瑞平  | 110102197209020xxx | 68,904 | 已登记  |
| 1701 | 刘钟茂  | 110105193006307xxx | 68,897 | 已登记  |
| 1702 | 乔治   | 110104199108220xxx | 68,826 | 已登记  |
| 1703 | 梁琦   | 412726195911100xxx | 68,800 | 已登记  |
| 1704 | 廖家骥  | 110105198507221xxx | 68,796 | 已登记  |
| 1705 | 马维   | 110105196502083xxx | 68,796 | 已登记  |
| 1706 | 国庆   | 110102196505011xxx | 68,796 | 已登记  |
| 1707 | 项杰   | 110101195811142xxx | 68,796 | 已登记  |
| 1708 | 李艳荣  | 110106195411240xxx | 68,768 | 已登记  |

| 序号   | 股东名称 | 身份证号               | 股份数    | 登记情况 |
|------|------|--------------------|--------|------|
| 1709 | 王彩云  | 140102195704146xxx | 68,764 | 已登记  |
| 1710 | 王玉杰  | 110105197302270xxx | 68,582 | 已登记  |
| 1711 | 刘光明  | 110103192808171xxx | 68,568 | 已登记  |
| 1712 | 殷晓波  | 110105196509145xxx | 68,568 | 已登记  |
| 1713 | 王新华  | 110108194908191xxx | 68,567 | 已登记  |
| 1714 | 马慕良  | 110104195906151xxx | 68,567 | 已登记  |
| 1715 | 石文元  | 110101320502xxx    | 68,567 | 已登记  |
| 1716 | 范秀亭  | 110102192510021xxx | 68,567 | 已登记  |
| 1717 | 范荣凯  | 110102194508241xxx | 68,567 | 已登记  |
| 1718 | 范荣强  | 110102194803101xxx | 68,567 | 已登记  |
| 1719 | 刘丽雯  | 110102195509142xxx | 68,567 | 已登记  |
| 1720 | 唐冉   | 110101198108291xxx | 68,567 | 已登记  |
| 1721 | 房文双  | 110105196506216xxx | 68,463 | 已登记  |
| 1722 | 范欣欣  | 110105196608256xxx | 68,463 | 已登记  |
| 1723 | 李平霞  | 110101195006131xxx | 68,441 | 已登记  |
| 1724 | 刘堃   | 110101196010163xxx | 68,377 | 已登记  |
| 1725 | 王金凤  | 110106196201123xxx | 68,350 | 已登记  |
| 1726 | 霍耀清  | 110106193207154xxx | 68,213 | 已登记  |
| 1727 | 高诚   | 110106193112234xxx | 68,170 | 已登记  |
| 1728 | 周勃   | 110101196504244xxx | 68,063 | 已登记  |
| 1729 | 王亚平  | 110102195206221xxx | 67,961 | 已登记  |
| 1730 | 李旭   | 110102196502243xxx | 67,961 | 已登记  |
| 1731 | 王君彩  | 110108194209096xxx | 67,908 | 已登记  |
| 1732 | 李艳君  | 110103195201240xxx | 67,905 | 已登记  |
| 1733 | 郑德义  | 110108196812254xxx | 67,849 | 已登记  |
| 1734 | 王怀芳  | 110103193406241xxx | 67,830 | 已登记  |
| 1735 | 赵英双  | 110104196111291xxx | 67,830 | 已登记  |
| 1736 | 李建芳  | 110106195507154xxx | 67,830 | 已登记  |
| 1737 | 任毅   | 110102198707270xxx | 67,781 | 已登记  |
| 1738 | 李加芹  | 110105195809064xxx | 67,781 | 已登记  |

| 序号   | 股东名称 | 身份证号               | 股份数    | 登记情况 |
|------|------|--------------------|--------|------|
| 1739 | 田玉芝  | 110101192302010xxx | 67,777 | 已登记  |
| 1740 | 李国华  | 412826600628xxx    | 67,777 | 已登记  |
| 1741 | 李家玉  | 110106194503283xxx | 67,777 | 已登记  |
| 1742 | 李家珍  | 130206470129xxx    | 67,777 | 已登记  |
| 1743 | 李加凤  | 130221530926xxx    | 67,777 | 已登记  |
| 1744 | 王魁弟  | 110102192912280xxx | 67,672 | 已登记  |
| 1745 | 林秀英  | 110224194202110xxx | 67,667 | 已登记  |
| 1746 | 张国华  | 110105630816xxx    | 67,667 | 已登记  |
| 1747 | 周京秀  | 110108196212124xxx | 67,650 | 已登记  |
| 1748 | 蒋向宁  | 110102196503253xxx | 67,639 | 已登记  |
| 1749 | 宁曼秋  | 110102194308113xxx | 67,639 | 已登记  |
| 1750 | 张涛   | 110108193409236xxx | 67,639 | 已登记  |
| 1751 | 杜威   | 110108196610120xxx | 67,638 | 已登记  |
| 1752 | 何晶   | 110227195205045xxx | 67,635 | 已登记  |
| 1753 | 王丽萍  | 220221195604291xxx | 67,635 | 已登记  |
| 1754 | 吉京   | 110102195708183xxx | 67,635 | 已登记  |
| 1755 | 王文椿  | 110105193002057xxx | 67,575 | 已登记  |
| 1756 | 包文琴  | 110104194211061xxx | 67,468 | 已登记  |
| 1757 | 郭平   | 110108194811020xxx | 67,461 | 已登记  |
| 1758 | 李体滋  | 110102240715xxx    | 67,318 | 已登记  |
| 1759 | 崔静   | 110108195504272xxx | 67,302 | 已登记  |
| 1760 | 孟庆荣  | 110108193911243xxx | 67,292 | 已登记  |
| 1761 | 赵文华  | 110108194505123xxx | 67,292 | 已登记  |
| 1762 | 耿燕   | 110105195706195xxx | 67,292 | 已登记  |
| 1763 | 张玉宽  | 110105195403135xxx | 67,292 | 已登记  |
| 1764 | 王翠珍  | 110106193101184xxx | 67,292 | 已登记  |
| 1765 | 白玉波  | 110101192701040xxx | 67,292 | 已登记  |
| 1766 | 李响   | 110105198501080xxx | 67,292 | 已登记  |
| 1767 | 娄平   | 110106195706224xxx | 67,205 | 已登记  |
| 1768 | 慕鹏   | 110105196112241xxx | 67,091 | 已登记  |

| 序号   | 股东名称 | 身份证号               | 股份数    | 登记情况 |
|------|------|--------------------|--------|------|
| 1769 | 顾昊   | 110102680822xxx    | 67,091 | 已登记  |
| 1770 | 景宏杰  | 110101193602201xxx | 67,091 | 已登记  |
| 1771 | 张云英  | 110105311023xxx    | 67,091 | 已登记  |
| 1772 | 岳玉荣  | 110222360727xxx    | 67,091 | 已登记  |
| 1773 | 马素琪  | 110101192510274xxx | 66,988 | 已登记  |
| 1774 | 曹浩然  | 110108192606134xxx | 66,931 | 已登记  |
| 1775 | 曹文波  | 110102193311210xxx | 66,912 | 已登记  |
| 1776 | 曹玉琴  | 110104195008261xxx | 66,822 | 已登记  |
| 1777 | 陈军   | 110104196810130xxx | 66,781 | 已登记  |
| 1778 | 路志安  | 110101195912061xxx | 66,721 | 已登记  |
| 1779 | 孙翼   | 110104198207012xxx | 66,531 | 已登记  |
| 1780 | 齐明   | 110102197706232xxx | 66,530 | 已登记  |
| 1781 | 冯伟   | 110106197501230xxx | 66,480 | 已登记  |
| 1782 | 吴鹏   | 110104195809062xxx | 66,443 | 已登记  |
| 1783 | 吴威威  | 110104196003092xxx | 66,443 | 已登记  |
| 1784 | 漆春毅  | 110104196404153xxx | 66,345 | 已登记  |
| 1785 | 德玉蓉  | 110101195202113xxx | 66,340 | 已登记  |
| 1786 | 刘为平  | 110102195905081xxx | 66,322 | 已登记  |
| 1787 | 刘亚光  | 110101195503232xxx | 66,278 | 已登记  |
| 1788 | 雷洁   | 110101197104102xxx | 66,219 | 已登记  |
| 1789 | 张秀玲  | 110108630506xxx    | 66,217 | 已登记  |
| 1790 | 关啸   | 110108198311039xxx | 66,207 | 已登记  |
| 1791 | 关山   | 110108561208xxx    | 66,207 | 已登记  |
| 1792 | 关哲南  | 110108195906302xxx | 66,207 | 已登记  |
| 1793 | 张毅   | 110108198307159xxx | 66,207 | 已登记  |
| 1794 | 孙毅   | 110105196303230xxx | 66,141 | 已登记  |
| 1795 | 孙博扬  | 110101198708071xxx | 66,141 | 已登记  |
| 1796 | 赵西荣  | 132430195606161xxx | 66,111 | 已登记  |
| 1797 | 李庆明  | 110106192701174xxx | 66,102 | 已登记  |
| 1798 | 李进发  | 110101192306013xxx | 65,925 | 已登记  |

| 序号   | 股东名称 | 身份证号               | 股份数    | 登记情况 |
|------|------|--------------------|--------|------|
| 1799 | 丁璐璐  | 110101198211140xxx | 65,895 | 已登记  |
| 1800 | 刘娟   | 110102195202143xxx | 65,868 | 已登记  |
| 1801 | 刘丹   | 110108196903130xxx | 65,826 | 已登记  |
| 1802 | 陈淑芳  | 110101290420xxx    | 65,826 | 已登记  |
| 1803 | 张兰京  | 110103197209091xxx | 65,805 | 已登记  |
| 1804 | 臧小如  | 110102195602033xxx | 65,781 | 已登记  |
| 1805 | 蔺淑贞  | 110108192612296xxx | 65,776 | 已登记  |
| 1806 | 郭桐杉  | 110108198209014xxx | 65,776 | 已登记  |
| 1807 | 张晶   | 110102197805102xxx | 65,776 | 已登记  |
| 1808 | 王欣   | 110108195912012xxx | 65,776 | 已登记  |
| 1809 | 石东风  | 110108195801196xxx | 65,776 | 已登记  |
| 1810 | 石建平  | 110108195507306xxx | 65,776 | 已登记  |
| 1811 | 石卫平  | 110108196809026xxx | 65,776 | 已登记  |
| 1812 | 陈凤翔  | 142701194712081xxx | 65,776 | 已登记  |
| 1813 | 陈玉荣  | 110108194402105xxx | 65,776 | 已登记  |
| 1814 | 石忆   | 110108198808126xxx | 65,776 | 已登记  |
| 1815 | 曹明光  | 110102194202191xxx | 65,776 | 已登记  |
| 1816 | 张雪竹  | 110102196209270xxx | 65,776 | 已登记  |
| 1817 | 朱大原  | 110102195412203xxx | 65,776 | 已登记  |
| 1818 | 白鹤   | 110102197802221xxx | 65,776 | 已登记  |
| 1819 | 卞宝珍  | 110108192802130xxx | 65,776 | 已登记  |
| 1820 | 张玲敏  | 110102195009143xxx | 65,776 | 已登记  |
| 1821 | 张克毅  | 110108195710200xxx | 65,776 | 已登记  |
| 1822 | 于文藻  | 110104192807132xxx | 65,762 | 已登记  |
| 1823 | 赛革   | 110106640518xxx    | 65,762 | 已登记  |
| 1824 | 庞云龙  | 110105196003222xxx | 65,760 | 已登记  |
| 1825 | 韩磊磊  | 110102195507260xxx | 65,744 | 已登记  |
| 1826 | 刘天祥  | 110101193002131xxx | 65,708 | 已登记  |
| 1827 | 杨志祥  | 110101195909140xxx | 65,568 | 已登记  |
| 1828 | 田孟冬  | 110102194911231xxx | 65,532 | 已登记  |

| 序号   | 股东名称 | 身份证号               | 股份数    | 登记情况 |
|------|------|--------------------|--------|------|
| 1829 | 郭鑫跃  | 110102198204111xxx | 65,532 | 已登记  |
| 1830 | 马玉芹  | 110102195411033xxx | 65,532 | 已登记  |
| 1831 | 石继英  | 110105194704184xxx | 65,529 | 已登记  |
| 1832 | 夏闯新  | 110105197407284xxx | 65,528 | 已登记  |
| 1833 | 鲁桐   | 110108196112293xxx | 65,450 | 已登记  |
| 1834 | 尹佳濛  | 110104198304170xxx | 65,384 | 已登记  |
| 1835 | 张正奇  | 110101195912080xxx | 65,235 | 已登记  |
| 1836 | 程璠   | 110106198108044xxx | 65,226 | 已登记  |
| 1837 | 王之荃  | 110105193110171xxx | 65,176 | 已登记  |
| 1838 | 张国芬  | 110108194410060xxx | 65,050 | 已登记  |
| 1839 | 官志强  | 110102195905102xxx | 65,023 | 已登记  |
| 1840 | 高蔼丽  | 110102193004291xxx | 65,011 | 已登记  |
| 1841 | 王永梅  | 110104193611201xxx | 64,991 | 已登记  |
| 1842 | 张蕊   | 110108195906204xxx | 64,986 | 已登记  |
| 1843 | 高富荣  | 110102195404253xxx | 64,982 | 已登记  |
| 1844 | 李荣华  | 110102194604200xxx | 64,982 | 已登记  |
| 1845 | 刘国琴  | 110104590607xxx    | 64,961 | 已登记  |
| 1846 | 李淑云  | 110103193911160xxx | 64,944 | 已登记  |
| 1847 | 刘利新  | 110108196810210xxx | 64,944 | 已登记  |
| 1848 | 刘卫平  | 110103195412210xxx | 64,944 | 已登记  |
| 1849 | 王林   | 110108196605045xxx | 64,874 | 已登记  |
| 1850 | 尚云珍  | 110108195708124xxx | 64,864 | 已登记  |
| 1851 | 程向荣  | 110108194612280xxx | 64,812 | 已登记  |
| 1852 | 方芳   | 110105198205251xxx | 64,783 | 已登记  |
| 1853 | 刘晓忱  | 110104195806101xxx | 64,756 | 已登记  |
| 1854 | 王佩芝  | 110106281121xxx    | 64,756 | 已登记  |
| 1855 | 白应昶  | 110106194105024xxx | 64,756 | 已登记  |
| 1856 | 杨桂英  | 110106194011194xxx | 64,756 | 已登记  |
| 1857 | 刘昊   | 110105198902140xxx | 64,756 | 已登记  |
| 1858 | 马凤兰  | 110102196308051xxx | 64,663 | 已登记  |



| 序号   | 股东名称 | 身份证号               | 股份数    | 登记情况 |
|------|------|--------------------|--------|------|
| 1859 | 邵昌莲  | 110102193409211xxx | 64,618 | 已登记  |
| 1860 | 杨军   | 110102194804221xxx | 64,614 | 已登记  |
| 1861 | 李春惠  | 110108195601267xxx | 64,562 | 已登记  |
| 1862 | 张淑敏  | 110221194109203xxx | 64,434 | 已登记  |
| 1863 | 张秀珍  | 110101193707120xxx | 64,278 | 已登记  |
| 1864 | 杨正华  | 110106193103120xxx | 64,244 | 已登记  |
| 1865 | 王鹏   | 110104197806190xxx | 64,184 | 已登记  |
| 1866 | 张秀华  | 110101192905151xxx | 64,117 | 已登记  |
| 1867 | 王树莲  | 110103193203161xxx | 64,047 | 已登记  |
| 1868 | 解伟   | 110108195503186xxx | 64,047 | 已登记  |
| 1869 | 张厚傑  | 110103193301221xxx | 64,046 | 已登记  |
| 1870 | 张敏   | 110106197104142xxx | 64,006 | 已登记  |
| 1871 | 朱世静  | 110101195808281xxx | 63,960 | 已登记  |
| 1872 | 周萍萍  | 110101194909290xxx | 63,957 | 已登记  |
| 1873 | 刘智军  | 110108195808010xxx | 63,957 | 已登记  |
| 1874 | 刘智寅  | 110108196211290xxx | 63,957 | 已登记  |
| 1875 | 姚红   | 110103196808151xxx | 63,894 | 已登记  |
| 1876 | 闫素梅  | 110108195101290xxx | 63,894 | 已登记  |
| 1877 | 孙俊茹  | 110101195112274xxx | 63,893 | 已登记  |
| 1878 | 臧斌   | 110101196303313xxx | 63,893 | 已登记  |
| 1879 | 刘凤珍  | 110101192902023xxx | 63,893 | 已登记  |
| 1880 | 李猩   | 110101192502280xxx | 63,893 | 已登记  |
| 1881 | 翟潇   | 110101198110313xxx | 63,893 | 已登记  |
| 1882 | 米艾尼  | 110102830527xxx    | 63,893 | 已登记  |
| 1883 | 周环琴  | 110104193302190xxx | 63,893 | 已登记  |
| 1884 | 闫存娥  | 110102193401061xxx | 63,893 | 已登记  |
| 1885 | 韩溢浓  | 110108198803085xxx | 63,893 | 已登记  |
| 1886 | 李新平  | 110102197812071xxx | 63,892 | 已登记  |
| 1887 | 张青   | 110108196604183xxx | 63,863 | 已登记  |
| 1888 | 金晓红  | 110108194711094xxx | 63,830 | 已登记  |

| 序号   | 股东名称 | 身份证号               | 股份数    | 登记情况 |
|------|------|--------------------|--------|------|
| 1889 | 关淑馨  | 110108195204045xxx | 63,830 | 已登记  |
| 1890 | 刘洪波  | 110108196909114xxx | 63,830 | 已登记  |
| 1891 | 艾忠   | 110102196807071xxx | 63,830 | 已登记  |
| 1892 | 吴芃   | 110108196712190xxx | 63,830 | 已登记  |
| 1893 | 廖军   | 110108196509096xxx | 63,830 | 已登记  |
| 1894 | 李硕   | 110108199108210xxx | 63,830 | 已登记  |
| 1895 | 郑志英  | 110108194107181xxx | 63,830 | 已登记  |
| 1896 | 张铠   | 110102195312261xxx | 63,830 | 已登记  |
| 1897 | 李俊海  | 152601195112021xxx | 63,830 | 已登记  |
| 1898 | 王正   | 110104195108173xxx | 63,830 | 已登记  |
| 1899 | 罗培麟  | 110106194612314xxx | 63,830 | 已登记  |
| 1900 | 李萌   | 110108199408196xxx | 63,819 | 已登记  |
| 1901 | 高祺   | 110102198809051xxx | 63,706 | 已登记  |
| 1902 | 曹励   | 110103197503251xxx | 63,706 | 已登记  |
| 1903 | 杨桂荣  | 110101195401204xxx | 63,671 | 已登记  |
| 1904 | 刘娅莉  | 110108195210144xxx | 63,670 | 已登记  |
| 1905 | 张晖   | 110101198005043xxx | 63,670 | 已登记  |
| 1906 | 王岩春  | 110101194302102xxx | 63,670 | 已登记  |
| 1907 | 刘朝辉  | 110106196209123xxx | 63,670 | 已登记  |
| 1908 | 梁莲圃  | 110102193307181xxx | 63,670 | 已登记  |
| 1909 | 薛良骥  | 110102193111291xxx | 63,670 | 已登记  |
| 1910 | 毛伟   | 410881750120xxx    | 63,670 | 已登记  |
| 1911 | 赵国梁  | 110105196307145xxx | 63,670 | 已登记  |
| 1912 | 雷金斗  | 110105192905231xxx | 63,670 | 已登记  |
| 1913 | 郭莉芬  | 140103195007050xxx | 63,670 | 已登记  |
| 1914 | 何建霞  | 110101195910161xxx | 63,670 | 已登记  |
| 1915 | 宁茜   | 110102196103170xxx | 63,670 | 已登记  |
| 1916 | 曹德胜  | 110104195902250xxx | 63,670 | 已登记  |
| 1917 | 马建洪  | 110101196211012xxx | 63,670 | 已登记  |
| 1918 | 戚丽娜  | 110101198108080xxx | 63,670 | 已登记  |

| 序号   | 股东名称 | 身份证号               | 股份数    | 登记情况 |
|------|------|--------------------|--------|------|
| 1919 | 张俭   | 110106196804080xxx | 63,670 | 已登记  |
| 1920 | 李素珍  | 110106192901314xxx | 63,670 | 已登记  |
| 1921 | 穆怀莉  | 110101194811094xxx | 63,670 | 已登记  |
| 1922 | 蔡保珍  | 110101195303174xxx | 63,670 | 已登记  |
| 1923 | 周素云  | 110106193205294xxx | 63,670 | 已登记  |
| 1924 | 李艳平  | 110105700625xxx    | 63,670 | 已登记  |
| 1925 | 赵志中  | 110102195605023xxx | 63,669 | 已登记  |
| 1926 | 段田子  | 110108198010036xxx | 63,560 | 已登记  |
| 1927 | 王建英  | 110103196907110xxx | 63,478 | 已登记  |
| 1928 | 陆钧   | 110102196102233xxx | 63,388 | 已登记  |
| 1929 | 曹江   | 110108197112314xxx | 63,310 | 已登记  |
| 1930 | 张成业  | 410928195611240xxx | 63,310 | 已登记  |
| 1931 | 贾珊   | 110104198209172xxx | 63,223 | 已登记  |
| 1932 | 徐彦   | 110102196112081xxx | 63,207 | 已登记  |
| 1933 | 侯宪   | 110102194703220xxx | 63,207 | 已登记  |
| 1934 | 刘琪   | 110102193511290xxx | 63,207 | 已登记  |
| 1935 | 吕雯漪  | 110105197901085xxx | 63,207 | 已登记  |
| 1936 | 李广瑞  | 110102194411210xxx | 63,207 | 已登记  |
| 1937 | 胡金明  | 110104193802112xxx | 63,207 | 已登记  |
| 1938 | 张光明  | 110102193303261xxx | 63,207 | 已登记  |
| 1939 | 谢裕昌  | 110102194407252xxx | 63,207 | 已登记  |
| 1940 | 董无崖  | 110102194209240xxx | 63,207 | 已登记  |
| 1941 | 恒书华  | 110102194512053xxx | 63,207 | 已登记  |
| 1942 | 马怀平  | 110102195502201xxx | 63,207 | 已登记  |
| 1943 | 叶伯乐  | 110108193808113xxx | 63,207 | 已登记  |
| 1944 | 叶青   | 110108197806183xxx | 63,207 | 已登记  |
| 1945 | 朱德佑  | 110102193701203xxx | 63,207 | 已登记  |
| 1946 | 徐秀艳  | 110106194111263xxx | 63,091 | 已登记  |
| 1947 | 张惠敏  | 110104194011272xxx | 63,091 | 已登记  |
| 1948 | 刘朝晖  | 110104196806200xxx | 63,091 | 已登记  |

| 序号   | 股东名称 | 身份证号               | 股份数    | 登记情况 |
|------|------|--------------------|--------|------|
| 1949 | 易可佳  | 110108195910035xxx | 63,091 | 已登记  |
| 1950 | 张    | 110108198708205xxx | 63,091 | 已登记  |
| 1951 | 王燕梅  | 110109196412262xxx | 63,091 | 已登记  |
| 1952 | 邓晨   | 110104199101252xxx | 63,091 | 已登记  |
| 1953 | 岳臣   | 110101198203241xxx | 63,016 | 已登记  |
| 1954 | 刘佩珍  | 110107195112250xxx | 63,015 | 已登记  |
| 1955 | 杨玉娥  | 110104195510250xxx | 63,000 | 已登记  |
| 1956 | 席凯力  | 110102196005120xxx | 63,000 | 已登记  |
| 1957 | 杨云飞  | 110105197210093xxx | 63,000 | 已登记  |
| 1958 | 陈昊君  | 110108198808319xxx | 62,992 | 已登记  |
| 1959 | 张晓忠  | 110108197205080xxx | 62,929 | 已登记  |
| 1960 | 王丽   | 110107195709020xxx | 62,890 | 已登记  |
| 1961 | 杨淑兰  | 130903196210191xxx | 62,856 | 已登记  |
| 1962 | 张曼霞  | 110103194404010xxx | 62,856 | 已登记  |
| 1963 | 王淑梅  | 110102192903193xxx | 62,856 | 已登记  |
| 1964 | 赵知贤  | 110104331108xxx    | 62,783 | 已登记  |
| 1965 | 贝燕玲  | 110103196012250xxx | 62,774 | 已登记  |
| 1966 | 黄会凤  | 110103195804151xxx | 62,761 | 已登记  |
| 1967 | 袁树静  | 110101193310123xxx | 62,742 | 已登记  |
| 1968 | 马晓薇  | 110104195802241xxx | 62,735 | 已登记  |
| 1969 | 陈宏斌  | 110102700317xxx    | 62,541 | 已登记  |
| 1970 | 魏俊兰  | 110103195601120xxx | 62,428 | 已登记  |
| 1971 | 袁文峰  | 110106195604290xxx | 62,370 | 已登记  |
| 1972 | 张德忠  | 110106193202292xxx | 62,370 | 已登记  |
| 1973 | 邬瑞芳  | 110106195703133xxx | 62,355 | 已登记  |
| 1974 | 刘广琴  | 110101193610182xxx | 62,331 | 已登记  |
| 1975 | 杜群   | 110105196808314xxx | 62,331 | 已登记  |
| 1976 | 张奎元  | 110101193208150xxx | 62,331 | 已登记  |
| 1977 | 邓爱菱  | 510211193808050xxx | 62,331 | 已登记  |
| 1978 | 张瑞文  | 110101195706094xxx | 62,331 | 已登记  |

| 序号   | 股东名称 | 身份证号               | 股份数    | 登记情况 |
|------|------|--------------------|--------|------|
| 1979 | 张瑞华  | 110101195809080xxx | 62,331 | 已登记  |
| 1980 | 杨宝香  | 110105196610168xxx | 62,331 | 已登记  |
| 1981 | 沈德林  | 110105196510126xxx | 62,331 | 已登记  |
| 1982 | 郑锐   | 110103196401131xxx | 62,331 | 已登记  |
| 1983 | 邱培东  | 110101195709294xxx | 62,239 | 已登记  |
| 1984 | 邱培家  | 110105196403241xxx | 62,238 | 已登记  |
| 1985 | 庄彦华  | 110101194703240xxx | 62,197 | 已登记  |
| 1986 | 蔡文彬  | 110102192506120xxx | 62,197 | 已登记  |
| 1987 | 来新成  | 110101196004084xxx | 62,170 | 已登记  |
| 1988 | 黄国琴  | 110103195409011xxx | 62,166 | 已登记  |
| 1989 | 郭慧伶  | 110101195907073xxx | 62,130 | 已登记  |
| 1990 | 汤敬兰  | 110101194207014xxx | 62,130 | 已登记  |
| 1991 | 汪秀茹  | 110104195003181xxx | 62,129 | 已登记  |
| 1992 | 李娅楠  | 110103198208251xxx | 62,124 | 已登记  |
| 1993 | 金冲   | 110102192210102xxx | 62,123 | 已登记  |
| 1994 | 张志奇  | 110102195906140xxx | 62,118 | 已登记  |
| 1995 | 于蕙英  | 110103193310101xxx | 62,112 | 已登记  |
| 1996 | 刘磊   | 110105197305140xxx | 61,964 | 已登记  |
| 1997 | 邓卫疆  | 110105196305140xxx | 61,902 | 已登记  |
| 1998 | 刘强   | 110108195106134xxx | 61,856 | 已登记  |
| 1999 | 赵然   | 110104198703170xxx | 61,792 | 已登记  |
| 2000 | 秦颖   | 110104700319xxx    | 61,762 | 已登记  |
| 2001 | 梅莉   | 110102196103153xxx | 61,742 | 已登记  |
| 2002 | 轧仲琴  | 110101195210100xxx | 61,720 | 已登记  |
| 2003 | 李志云  | 110103196209211xxx | 61,711 | 已登记  |
| 2004 | 赵永革  | 110106196611243xxx | 61,711 | 已登记  |
| 2005 | 谢莎莎  | 110108198202171xxx | 61,653 | 已登记  |
| 2006 | 李芝荔  | 110101195206020xxx | 61,653 | 已登记  |
| 2007 | 杜广明  | 110106192908043xxx | 61,634 | 已登记  |
| 2008 | 陈瑞兰  | 110222194310120xxx | 61,633 | 已登记  |

| 序号   | 股东名称 | 身份证号               | 股份数    | 登记情况 |
|------|------|--------------------|--------|------|
| 2009 | 涂新明  | 110101196205024xxx | 61,620 | 已登记  |
| 2010 | 王磊   | 110101198407080xxx | 61,618 | 已登记  |
| 2011 | 李广华  | 110102195604050xxx | 61,618 | 已登记  |
| 2012 | 赵丽华  | 110102195604190xxx | 61,618 | 已登记  |
| 2013 | 吴广仁  | 110108194803086xxx | 61,582 | 已登记  |
| 2014 | 欧阳鸿丽 | 110102196004181xxx | 61,485 | 已登记  |
| 2015 | 张雅君  | 110104197311030xxx | 61,436 | 已登记  |
| 2016 | 张扬   | 110105196002245xxx | 61,340 | 已登记  |
| 2017 | 徐佳   | 110102197410192xxx | 61,302 | 已登记  |
| 2018 | 卢艾伦  | 110103198902251xxx | 61,276 | 已登记  |
| 2019 | 卜秋丽  | 110105196908105xxx | 61,276 | 已登记  |
| 2020 | 刘豫冬  | 110108196301171xxx | 61,276 | 已登记  |
| 2021 | 王若琦  | 110107195409241xxx | 61,265 | 已登记  |
| 2022 | 白玉宝  | 110104193001242xxx | 61,190 | 已登记  |
| 2023 | 赵明晨  | 110103198104020xxx | 61,132 | 已登记  |
| 2024 | 毕劲松  | 120104196507226xxx | 61,124 | 已登记  |
| 2025 | 戴文强  | 110102195111293xxx | 61,123 | 已登记  |
| 2026 | 马世明  | 110102195201053xxx | 61,123 | 已登记  |
| 2027 | 翁杏法  | 110225193302162xxx | 61,123 | 已登记  |
| 2028 | 郑兰玉  | 110105192703030xxx | 61,123 | 已登记  |
| 2029 | 王亚军  | 110109680127xxx    | 61,123 | 已登记  |
| 2030 | 庞鸿萍  | 110102195608162xxx | 61,123 | 已登记  |
| 2031 | 宋雅萍  | 430219197110230xxx | 61,123 | 已登记  |
| 2032 | 李玲   | 110104700614xxx    | 61,123 | 已登记  |
| 2033 | 张欣   | 110108810120xxx    | 61,123 | 已登记  |
| 2034 | 邢筠   | 110102195709281xxx | 61,123 | 已登记  |
| 2035 | 郑国宁  | 110102195408182xxx | 61,123 | 已登记  |
| 2036 | 许惠芬  | 110104193312210xxx | 61,123 | 已登记  |
| 2037 | 高振华  | 110102192406061xxx | 61,123 | 已登记  |
| 2038 | 汪晓华  | 110108196807082xxx | 61,123 | 已登记  |

| 序号   | 股东名称 | 身份证号               | 股份数    | 登记情况 |
|------|------|--------------------|--------|------|
| 2039 | 侯学民  | 110102196008232xxx | 61,123 | 已登记  |
| 2040 | 马宁   | 110104198105210xxx | 61,085 | 已登记  |
| 2041 | 宫麟   | 110104198203263xxx | 61,084 | 已登记  |
| 2042 | 张玮   | 110104198112233xxx | 61,084 | 已登记  |
| 2043 | 白山   | 110104198410213xxx | 61,084 | 已登记  |
| 2044 | 李超   | 110104198508063xxx | 61,084 | 已登记  |
| 2045 | 郭兰栓  | 110102541008xxx    | 61,084 | 已登记  |
| 2046 | 闫玉兰  | 110108195601306xxx | 61,082 | 已登记  |
| 2047 | 徐保芳  | 110108194310171xxx | 61,030 | 已登记  |
| 2048 | 柴中珍  | 110101194901073xxx | 61,014 | 已登记  |
| 2049 | 林润珠  | 110108193910252xxx | 60,828 | 已登记  |
| 2050 | 郭大哲  | 110108198108250xxx | 60,781 | 已登记  |
| 2051 | 陈琦璵  | 110101192901224xxx | 60,739 | 已登记  |
| 2052 | 李克文  | 110101196808153xxx | 60,687 | 已登记  |
| 2053 | 刘华娜  | 110106195303250xxx | 60,644 | 已登记  |
| 2054 | 刘肃   | 110106195409060xxx | 60,644 | 已登记  |
| 2055 | 刘晖   | 110108197910016xxx | 60,594 | 已登记  |
| 2056 | 刘鹏   | 110108198104273xxx | 60,594 | 已登记  |
| 2057 | 薛飞   | 110108198605213xxx | 60,594 | 已登记  |
| 2058 | 刘静   | 110108195701143xxx | 60,594 | 已登记  |
| 2059 | 韩春普  | 110101195009163xxx | 60,505 | 已登记  |
| 2060 | 孙岩   | 110104195812142xxx | 60,500 | 已登记  |
| 2061 | 秦仁和  | 110102193902100xxx | 60,488 | 已登记  |
| 2062 | 张艳春  | 110107195803220xxx | 60,456 | 已登记  |
| 2063 | 李戈修  | 110108197004134xxx | 60,454 | 已登记  |
| 2064 | 李戈力  | 110108197303224xxx | 60,454 | 已登记  |
| 2065 | 王文宝  | 110107195605311xxx | 60,454 | 已登记  |
| 2066 | 王玉兰  | 110107196002290xxx | 60,454 | 已登记  |
| 2067 | 高华   | 110107196405082xxx | 60,454 | 已登记  |
| 2068 | 王军红  | 110107197110190xxx | 60,454 | 已登记  |

| 序号   | 股东名称 | 身份证号               | 股份数    | 登记情况 |
|------|------|--------------------|--------|------|
| 2069 | 吴月芳  | 110107193809020xxx | 60,454 | 已登记  |
| 2070 | 高峰   | 110104198408283xxx | 60,224 | 已登记  |
| 2071 | 赵瑩   | 110102196309243xxx | 60,224 | 已登记  |
| 2072 | 郎惠仁  | 110108194802215xxx | 60,150 | 已登记  |
| 2073 | 薛钢利  | 110108195902114xxx | 60,135 | 已登记  |
| 2074 | 王敬彦  | 110102196001250xxx | 60,135 | 已登记  |
| 2075 | 渠建琴  | 110103196008201xxx | 60,115 | 已登记  |
| 2076 | 吴玉娥  | 110102194310162xxx | 60,054 | 已登记  |
| 2077 | 程佩华  | 110101193910271xxx | 60,035 | 已登记  |
| 2078 | 王晓燕  | 110105194406032xxx | 60,000 | 已登记  |
| 2079 | 王晓平  | 110104194903142xxx | 60,000 | 已登记  |
| 2080 | 高慧筠  | 110101194808091xxx | 60,000 | 已登记  |
| 2081 | 吕颖   | 110108770106xxx    | 60,000 | 已登记  |
| 2082 | 储雅迪  | 110108199603174xxx | 60,000 | 已登记  |
| 2083 | 黄建忠  | 110108196707156xxx | 60,000 | 已登记  |
| 2084 | 李强   | 110105196808237xxx | 60,000 | 已登记  |
| 2085 | 彭志杰  | 110108195811063xxx | 60,000 | 已登记  |
| 2086 | 杨张婉仪 | 110108199709242xxx | 60,000 | 已登记  |
| 2087 | 赵荣   | 110108196301084xxx | 60,000 | 已登记  |
| 2088 | 吴鸿涛  | 110108197307100xxx | 60,000 | 已登记  |
| 2089 | 涂孙红  | 110108196610098xxx | 60,000 | 已登记  |
| 2090 | 李守莲  | 510111195011110xxx | 60,000 | 已登记  |
| 2091 | 陈瑜   | 110104198805260xxx | 59,986 | 已登记  |
| 2092 | 李锋   | 110108196104074xxx | 59,934 | 已登记  |
| 2093 | 郑甜   | 110102199003060xxx | 59,879 | 已登记  |
| 2094 | 李旭方  | 110104620516xxx    | 59,852 | 已登记  |
| 2095 | 杨润梅  | 110102195012053xxx | 59,827 | 已登记  |
| 2096 | 刘永蓉  | 110103194507011xxx | 59,818 | 已登记  |
| 2097 | 朱嘉   | 110102196310010xxx | 59,799 | 已登记  |
| 2098 | 刘文刚  | 110102601002xxx    | 59,799 | 已登记  |



| 序号   | 股东名称 | 身份证号               | 股份数    | 登记情况 |
|------|------|--------------------|--------|------|
| 2099 | 沈金喜  | 110105192906102xxx | 59,740 | 已登记  |
| 2100 | 左娅   | 110102591224xxx    | 59,740 | 已登记  |
| 2101 | 邵峰   | 110102631010xxx    | 59,740 | 已登记  |
| 2102 | 王亚方  | 110101196503044xxx | 59,740 | 已登记  |
| 2103 | 陈庆魁  | 110105193309300xxx | 59,740 | 已登记  |
| 2104 | 郁勃   | 110102192512020xxx | 59,740 | 已登记  |
| 2105 | 何芳   | 110105196005211xxx | 59,740 | 已登记  |
| 2106 | 金秀梅  | 110102195711032xxx | 59,740 | 已登记  |
| 2107 | 危焕琴  | 110101195006133xxx | 59,740 | 已登记  |
| 2108 | 葛敏兰  | 110102194212071xxx | 59,740 | 已登记  |
| 2109 | 周晓娟  | 110104195912020xxx | 59,725 | 已登记  |
| 2110 | 马焕荣  | 110104195808120xxx | 59,725 | 已登记  |
| 2111 | 张笑菁  | 110101196809210xxx | 59,625 | 已登记  |
| 2112 | 夏宝国  | 110104195909011xxx | 59,595 | 已登记  |
| 2113 | 邱琰   | 110102197208051xxx | 59,475 | 已登记  |
| 2114 | 顾承英  | 110101192503294xxx | 59,437 | 已登记  |
| 2115 | 郝仲宝  | 110102193409031xxx | 59,419 | 已登记  |
| 2116 | 张秀华  | 110108290701xxx    | 59,386 | 已登记  |
| 2117 | 于红   | 110102640524xxx    | 59,386 | 已登记  |
| 2118 | 高昆   | 110103195706290xxx | 59,222 | 已登记  |
| 2119 | 李金钟  | 110101195406274xxx | 59,178 | 已登记  |
| 2120 | 母芴苓  | 110107195303230xxx | 59,115 | 已登记  |
| 2121 | 华尧   | 110106196712144xxx | 58,837 | 已登记  |
| 2122 | 任继光  | 110106194303103xxx | 58,824 | 已登记  |
| 2123 | 赵惟铎  | 110101192310253xxx | 58,752 | 已登记  |
| 2124 | 王建章  | 110108195812272xxx | 58,700 | 已登记  |
| 2125 | 安晓锋  | 110223196801140xxx | 58,678 | 已登记  |
| 2126 | 刘建玲  | 110102195502122xxx | 58,660 | 已登记  |
| 2127 | 萧坤元  | 110105192407270xxx | 58,550 | 已登记  |
| 2128 | 王璨   | 110106199409120xxx | 58,547 | 已登记  |

| 序号   | 股东名称 | 身份证号               | 股份数    | 登记情况 |
|------|------|--------------------|--------|------|
| 2129 | 白巧立  | 110104195808263xxx | 58,470 | 已登记  |
| 2130 | 尹拥军  | 110105196802235xxx | 58,374 | 已登记  |
| 2131 | 刘惠英  | 110104193309160xxx | 58,351 | 已登记  |
| 2132 | 李继兰  | 110102195411220xxx | 58,333 | 已登记  |
| 2133 | 黄懋芝  | 110108193404026xxx | 58,294 | 已登记  |
| 2134 | 李伟芳  | 110108194309181xxx | 58,294 | 已登记  |
| 2135 | 张北成  | 110102195206103xxx | 58,294 | 已登记  |
| 2136 | 刘晓琳  | 110108196808031xxx | 58,294 | 已登记  |
| 2137 | 周玉芬  | 110106195709190xxx | 58,294 | 已登记  |
| 2138 | 刘念文  | 110103197001201xxx | 58,294 | 已登记  |
| 2139 | 文华   | 110108197010060xxx | 58,294 | 已登记  |
| 2140 | 封潇   | 110102198703311xxx | 58,294 | 已登记  |
| 2141 | 朱建萍  | 310101195801072xxx | 58,294 | 已登记  |
| 2142 | 刘燕   | 110101195308142xxx | 58,294 | 已登记  |
| 2143 | 胡亚民  | 110108195301254xxx | 58,248 | 已登记  |
| 2144 | 罗霄   | 110101198203210xxx | 58,068 | 已登记  |
| 2145 | 臧俊彦  | 110102195012241xxx | 57,987 | 已登记  |
| 2146 | 李守强  | 110101320330xxx    | 57,941 | 已登记  |
| 2147 | 于广田  | 110108197210154xxx | 57,847 | 已登记  |
| 2148 | 付淑贞  | 110101193812112xxx | 57,680 | 已登记  |
| 2149 | 凌为基  | 110105192701267xxx | 57,674 | 已登记  |
| 2150 | 刘志珍  | 110101193401172xxx | 57,642 | 已登记  |
| 2151 | 贾淑杰  | 110107196902060xxx | 57,632 | 已登记  |
| 2152 | 贾振山  | 110107194009150xxx | 57,632 | 已登记  |
| 2153 | 叶小宁  | 110106196109084xxx | 57,587 | 已登记  |
| 2154 | 曹圆   | 110105197910256xxx | 57,507 | 已登记  |
| 2155 | 黄珉   | 110101195701274xxx | 57,505 | 已登记  |
| 2156 | 宋玉华  | 110105193805154xxx | 57,505 | 已登记  |
| 2157 | 王大鹏  | 110104195909302xxx | 57,505 | 已登记  |
| 2158 | 杨新宅  | 110105195410230xxx | 57,505 | 已登记  |

| 序号   | 股东名称 | 身份证号               | 股份数    | 登记情况 |
|------|------|--------------------|--------|------|
| 2159 | 赵翊   | 110105198409200xxx | 57,488 | 已登记  |
| 2160 | 赵睿   | 110105198409200xxx | 57,488 | 已登记  |
| 2161 | 赵国林  | 110105195608042xxx | 57,487 | 已登记  |
| 2162 | 郁洁   | 110105198110109xxx | 57,479 | 已登记  |
| 2163 | 李新强  | 110101195309194xxx | 57,469 | 已登记  |
| 2164 | 王丽娟  | 110105194304115xxx | 57,469 | 已登记  |
| 2165 | 虞善达  | 110101195210171xxx | 57,467 | 已登记  |
| 2166 | 刘莉   | 110103196705120xxx | 57,367 | 已登记  |
| 2167 | 任越云  | 110107196405182xxx | 57,281 | 已登记  |
| 2168 | 孙燕生  | 110101240415xxx    | 57,274 | 已登记  |
| 2169 | 李思素  | 110104192708040xxx | 57,231 | 已登记  |
| 2170 | 杨小春  | 110101196201274xxx | 57,217 | 已登记  |
| 2171 | 赵砚英  | 110103195909040xxx | 57,204 | 已登记  |
| 2172 | 郝淑华  | 110106195311200xxx | 57,187 | 已登记  |
| 2173 | 王俊芝  | 110101193212274xxx | 57,150 | 已登记  |
| 2174 | 李洪英  | 110103195512070xxx | 57,130 | 已登记  |
| 2175 | 梁荔   | 110102195706161xxx | 57,093 | 已登记  |
| 2176 | 艾志坚  | 110101193001234xxx | 57,066 | 已登记  |
| 2177 | 邢晓菊  | 110106195704074xxx | 57,060 | 已登记  |
| 2178 | 李丹   | 230830197204212xxx | 57,000 | 已登记  |
| 2179 | 康恺   | 110101196304220xxx | 56,976 | 已登记  |
| 2180 | 李宝利  | 110103195706011xxx | 56,968 | 已登记  |
| 2181 | 马淑敏  | 110103194804140xxx | 56,968 | 已登记  |
| 2182 | 张建   | 110104195210202xxx | 56,968 | 已登记  |
| 2183 | 白延军  | 110104196809182xxx | 56,917 | 已登记  |
| 2184 | 陈智颖  | 110104193501112xxx | 56,906 | 已登记  |
| 2185 | 陈娟   | 110105198106203xxx | 56,876 | 已登记  |
| 2186 | 张汝琴  | 110108196104214xxx | 56,870 | 已登记  |
| 2187 | 朱理华  | 110108194502155xxx | 56,845 | 已登记  |
| 2188 | 崔国珍  | 110102193205301xxx | 56,845 | 已登记  |

| 序号   | 股东名称 | 身份证号               | 股份数    | 登记情况 |
|------|------|--------------------|--------|------|
| 2189 | 韩奕冰  | 110101198104044xxx | 56,840 | 已登记  |
| 2190 | 张玉敏  | 110102196308102xxx | 56,777 | 已登记  |
| 2191 | 李英   | 110108350322xxx    | 56,728 | 已登记  |
| 2192 | 胡苏民  | 130705194911280xxx | 56,717 | 已登记  |
| 2193 | 胡新民  | 110108195602144xxx | 56,717 | 已登记  |
| 2194 | 武少琴  | 110101510623xxx    | 56,631 | 已登记  |
| 2195 | 安淑芳  | 110103195106151xxx | 56,628 | 已登记  |
| 2196 | 李士荣  | 110103192309291xxx | 56,544 | 已登记  |
| 2197 | 武振华  | 110101193103042xxx | 56,544 | 已登记  |
| 2198 | 刘国英  | 110104195611181xxx | 56,540 | 已登记  |
| 2199 | 刘建国  | 110103195312090xxx | 56,540 | 已登记  |
| 2200 | 张海   | 110102196402093xxx | 56,540 | 已登记  |
| 2201 | 金剑   | 110105196205072xxx | 56,540 | 已登记  |
| 2202 | 张俊华  | 110103195806220xxx | 56,525 | 已登记  |
| 2203 | 刘天发  | 110108193506010xxx | 56,367 | 已登记  |
| 2204 | 汤秀中  | 110103193305271xxx | 56,354 | 已登记  |
| 2205 | 朱群芳  | 110103192211190xxx | 56,258 | 已登记  |
| 2206 | 郭庚祥  | 110102195201241xxx | 56,168 | 已登记  |
| 2207 | 李薇   | 110102195403101xxx | 56,168 | 已登记  |
| 2208 | 王志平  | 110104195601212xxx | 56,168 | 已登记  |
| 2209 | 王燕平  | 110102194911161xxx | 56,168 | 已登记  |
| 2210 | 张鸿秀  | 110102193408110xxx | 56,168 | 已登记  |
| 2211 | 吴大为  | 110101195603192xxx | 56,168 | 已登记  |
| 2212 | 成卫国  | 110102194912152xxx | 56,168 | 已登记  |
| 2213 | 程武修  | 110101192712304xxx | 56,128 | 已登记  |
| 2214 | 张璵   | 110108196112185xxx | 56,128 | 已登记  |
| 2215 | 郑桂芝  | 110108340129xxx    | 56,059 | 已登记  |
| 2216 | 张辉   | 110102193507132xxx | 56,030 | 已登记  |
| 2217 | 郭春花  | 110106194502040xxx | 56,030 | 已登记  |
| 2218 | 李贤   | 110106197812230xxx | 56,030 | 已登记  |

| 序号   | 股东名称 | 身份证号               | 股份数    | 登记情况 |
|------|------|--------------------|--------|------|
| 2219 | 李昕   | 110104611222xxx    | 56,030 | 已登记  |
| 2220 | 唐维   | 110106195501274xxx | 55,971 | 已登记  |
| 2221 | 侯玉艳  | 110108197301103xxx | 55,942 | 已登记  |
| 2222 | 安志坚  | 110104195602162xxx | 55,911 | 已登记  |
| 2223 | 许多   | 110104195702130xxx | 55,909 | 已登记  |
| 2224 | 张华林  | 150301195111303xxx | 55,909 | 已登记  |
| 2225 | 王宇林  | 110106197204214xxx | 55,909 | 已登记  |
| 2226 | 张欣   | 130903195601260xxx | 55,909 | 已登记  |
| 2227 | 李博文  | 110103196210111xxx | 55,909 | 已登记  |
| 2228 | 张文星  | 110101260421xxx    | 55,909 | 已登记  |
| 2229 | 杨赢硕  | 110103193412301xxx | 55,909 | 已登记  |
| 2230 | 梁宏   | 110103195911101xxx | 55,909 | 已登记  |
| 2231 | 石会钦  | 110103196305261xxx | 55,909 | 已登记  |
| 2232 | 彭晓平  | 110104195402261xxx | 55,909 | 已登记  |
| 2233 | 闫广亮  | 110103195705050xxx | 55,909 | 已登记  |
| 2234 | 刘卫红  | 110104196510310xxx | 55,909 | 已登记  |
| 2235 | 刘怡萍  | 110103194211191xxx | 55,909 | 已登记  |
| 2236 | 李柳根  | 110103194806250xxx | 55,786 | 已登记  |
| 2237 | 牛利利  | 110101196903101xxx | 55,775 | 已登记  |
| 2238 | 李梅英  | 110103196703100xxx | 55,775 | 已登记  |
| 2239 | 季淼   | 110104198410200xxx | 55,775 | 已登记  |
| 2240 | 柴浩越  | 110101197809255xxx | 55,775 | 已登记  |
| 2241 | 王中玲  | 110108194011134xxx | 55,775 | 已登记  |
| 2242 | 万梅   | 110103194907080xxx | 55,775 | 已登记  |
| 2243 | 程秀珍  | 110103195011041xxx | 55,775 | 已登记  |
| 2244 | 刘凤英  | 110103193504071xxx | 55,775 | 已登记  |
| 2245 | 任党生  | 110103195307010xxx | 55,775 | 已登记  |
| 2246 | 孙宝元  | 110101192605100xxx | 55,775 | 已登记  |
| 2247 | 郝淑琴  | 110104193912240xxx | 55,775 | 已登记  |
| 2248 | 王琪   | 110103196309150xxx | 55,775 | 已登记  |

| 序号   | 股东名称 | 身份证号               | 股份数    | 登记情况 |
|------|------|--------------------|--------|------|
| 2249 | 敖莉   | 110108195512146xxx | 55,775 | 已登记  |
| 2250 | 刘宝岚  | 110103196710011xxx | 55,775 | 已登记  |
| 2251 | 康志林  | 110102193208130xxx | 55,760 | 已登记  |
| 2252 | 张俊洁  | 110106196211073xxx | 55,677 | 已登记  |
| 2253 | 赵戈   | 110104260131xxx    | 55,539 | 已登记  |
| 2254 | 冯鸿勋  | 110105193002091xxx | 55,521 | 已登记  |
| 2255 | 唐雪芳  | 110105195304155xxx | 55,518 | 已登记  |
| 2256 | 何颖   | 110102195401251xxx | 55,457 | 已登记  |
| 2257 | 赵同善  | 110105193506295xxx | 55,457 | 已登记  |
| 2258 | 王建   | 110101196308042xxx | 55,457 | 已登记  |
| 2259 | 李忠琴  | 110101196307280xxx | 55,455 | 已登记  |
| 2260 | 高铸财  | 110106194906122xxx | 55,444 | 已登记  |
| 2261 | 马德海  | 110108193209062xxx | 55,404 | 已登记  |
| 2262 | 周绍武  | 110102192712060xxx | 55,346 | 已登记  |
| 2263 | 侯庆华  | 110105193905041xxx | 55,241 | 已登记  |
| 2264 | 梁春兰  | 110103340416xxx    | 55,241 | 已登记  |
| 2265 | 高芳   | 110105810122xxx    | 55,241 | 已登记  |
| 2266 | 高崇煌  | 110105195801302xxx | 55,241 | 已登记  |
| 2267 | 周伟   | 110104196612042xxx | 55,241 | 已登记  |
| 2268 | 程京人  | 110105195907201xxx | 55,241 | 已登记  |
| 2269 | 王俊英  | 110105193407090xxx | 55,241 | 已登记  |
| 2270 | 马超   | 110106198307123xxx | 55,146 | 已登记  |
| 2271 | 丰学忠  | 110223680704xxx    | 55,119 | 已登记  |
| 2272 | 杨凤英  | 110101320627xxx    | 55,109 | 已登记  |
| 2273 | 兰德义  | 110101193707311xxx | 55,109 | 已登记  |
| 2274 | 李亚萍  | 110104195107062xxx | 55,029 | 已登记  |
| 2275 | 卢学勇  | 110104194008240xxx | 55,021 | 已登记  |
| 2276 | 陈迪   | 110108199110070xxx | 54,948 | 已登记  |
| 2277 | 傅懿范  | 110102192508040xxx | 54,900 | 已登记  |
| 2278 | 耿璋   | 110102192502201xxx | 54,898 | 已登记  |

| 序号   | 股东名称 | 身份证号               | 股份数    | 登记情况 |
|------|------|--------------------|--------|------|
| 2279 | 李英涛  | 110103196812291xxx | 54,858 | 已登记  |
| 2280 | 汪苏   | 110101194910184xxx | 54,855 | 已登记  |
| 2281 | 廖洪   | 110102195003080xxx | 54,814 | 已登记  |
| 2282 | 赵昌银  | 110103193512011xxx | 54,808 | 已登记  |
| 2283 | 赵明   | 110108196410051xxx | 54,808 | 已登记  |
| 2284 | 张秀燕  | 110108196005080xxx | 54,808 | 已登记  |
| 2285 | 张儒   | 110108196112260xxx | 54,808 | 已登记  |
| 2286 | 杨淑萍  | 110108166301050xxx | 54,808 | 已登记  |
| 2287 | 全桂芬  | 110223193512110xxx | 54,808 | 已登记  |
| 2288 | 张秀玲  | 110102651101xxx    | 54,801 | 已登记  |
| 2289 | 储有亮  | 110102781225xxx    | 54,686 | 已登记  |
| 2290 | 阎明儒  | 110104193308153xxx | 54,682 | 已登记  |
| 2291 | 王一沫  | 110107198702171xxx | 54,679 | 已登记  |
| 2292 | 王娟娟  | 110108194505034xxx | 54,674 | 已登记  |
| 2293 | 杨莉   | 110106194302160xxx | 54,674 | 已登记  |
| 2294 | 李跃   | 110105196001270xxx | 54,654 | 已登记  |
| 2295 | 朱美德  | 110101300411xxx    | 54,609 | 已登记  |
| 2296 | 岳鸿声  | 110101195908084xxx | 54,502 | 已登记  |
| 2297 | 张丹如  | 110102192402020xxx | 54,487 | 已登记  |
| 2298 | 李琼   | 110104195405310xxx | 54,484 | 已登记  |
| 2299 | 李京航  | 140102197101082xxx | 54,484 | 已登记  |
| 2300 | 刘增培  | 110101220126xxx    | 54,458 | 已登记  |
| 2301 | 石淑琴  | 110108194501154xxx | 54,399 | 已登记  |
| 2302 | 尚振山  | 110106193012094xxx | 54,395 | 已登记  |
| 2303 | 邓京京  | 110103196905121xxx | 54,391 | 已登记  |
| 2304 | 郝树静  | 110104195407100xxx | 54,388 | 已登记  |
| 2305 | 郝树克  | 110104195607120xxx | 54,388 | 已登记  |
| 2306 | 郝树允  | 110104195807251xxx | 54,388 | 已登记  |
| 2307 | 张琳芬  | 110102193111263xxx | 54,371 | 已登记  |
| 2308 | 吕艳芳  | 133024195101093xxx | 54,365 | 已登记  |

| 序号   | 股东名称 | 身份证号               | 股份数    | 登记情况 |
|------|------|--------------------|--------|------|
| 2309 | 潘杏嫦  | 110101192609274xxx | 54,322 | 已登记  |
| 2310 | 吴瑞珠  | 110104193210222xxx | 54,264 | 已登记  |
| 2311 | 吴家正  | 110101194010014xxx | 54,264 | 已登记  |
| 2312 | 汤珍云  | 110101193912014xxx | 54,264 | 已登记  |
| 2313 | 赵劲松  | 110104197404192xxx | 54,264 | 已登记  |
| 2314 | 赵雪松  | 110104197604192xxx | 54,264 | 已登记  |
| 2315 | 田世英  | 110104195808193xxx | 54,263 | 已登记  |
| 2316 | 杨旭   | 110108198408130xxx | 54,248 | 已登记  |
| 2317 | 张叔雄  | 110108193410192xxx | 54,142 | 已登记  |
| 2318 | 李英   | 110110540226xxx    | 54,142 | 已登记  |
| 2319 | 许国辉  | 110224197101270xxx | 54,142 | 已登记  |
| 2320 | 张晓清  | 220203196302240xxx | 54,140 | 已登记  |
| 2321 | 胡景瑞  | 110108192901083xxx | 54,140 | 已登记  |
| 2322 | 王雪如  | 110101194911083xxx | 54,140 | 已登记  |
| 2323 | 黄晓庄  | 110101196204224xxx | 54,140 | 已登记  |
| 2324 | 王金英  | 110103571031xxx    | 54,140 | 已登记  |
| 2325 | 韩桂林  | 110101193010161xxx | 54,140 | 已登记  |
| 2326 | 王文媛  | 110101193412031xxx | 54,140 | 已登记  |
| 2327 | 孙立新  | 110221196804204xxx | 54,140 | 已登记  |
| 2328 | 遇敏   | 110102193012111xxx | 54,140 | 已登记  |
| 2329 | 李丽华  | 110106195107034xxx | 54,133 | 已登记  |
| 2330 | 张航群  | 110102195308140xxx | 54,086 | 已登记  |
| 2331 | 马凤钢  | 110102196112151xxx | 53,999 | 已登记  |
| 2332 | 刘纯慎  | 110104101222xxx    | 53,928 | 已登记  |
| 2333 | 张福安  | 110104300714xxx    | 53,925 | 已登记  |
| 2334 | 柳亚萍  | 110102196305171xxx | 53,785 | 已登记  |
| 2335 | 段秀梅  | 110102194010010xxx | 53,765 | 已登记  |
| 2336 | 刘建华  | 110105195906031xxx | 53,650 | 已登记  |
| 2337 | 刘建朝  | 110107195702102xxx | 53,641 | 已登记  |
| 2338 | 吴坚   | 110101196704104xxx | 53,486 | 已登记  |



| 序号   | 股东名称 | 身份证号               | 股份数    | 登记情况 |
|------|------|--------------------|--------|------|
| 2339 | 徐承业  | 110101193510024xxx | 53,483 | 已登记  |
| 2340 | 丁茜   | 110108198506254xxx | 53,463 | 已登记  |
| 2341 | 郑艳   | 110106197309040xxx | 53,460 | 已登记  |
| 2342 | 张金宇  | 110108198704241xxx | 53,303 | 已登记  |
| 2343 | 王昱丹  | 110105199311225xxx | 53,298 | 已登记  |
| 2344 | 张明   | 110108196006086xxx | 53,297 | 已登记  |
| 2345 | 李明非  | 110108570812xxx    | 53,297 | 已登记  |
| 2346 | 陆振朋  | 110101192605071xxx | 53,245 | 已登记  |
| 2347 | 洪日乾  | 110102192111231xxx | 53,178 | 已登记  |
| 2348 | 李剑英  | 610113630701xxx    | 53,150 | 已登记  |
| 2349 | 宋才章  | 110103195906101xxx | 53,112 | 已登记  |
| 2350 | 赵辉   | 110108195811231xxx | 53,000 | 已登记  |
| 2351 | 李東光  | 110108195807229xxx | 53,000 | 已登记  |
| 2352 | 别金玲  | 222403197609017xxx | 53,000 | 已登记  |
| 2353 | 李春玲  | 110103193512241xxx | 52,974 | 已登记  |
| 2354 | 唐沛   | 110102192401250xxx | 52,928 | 已登记  |
| 2355 | 张彤   | 110105197507080xxx | 52,898 | 已登记  |
| 2356 | 唐宏莉  | 110104197002070xxx | 52,801 | 已登记  |
| 2357 | 杜宗华  | 110104196406042xxx | 52,793 | 已登记  |
| 2358 | 汪宇   | 110108197010098xxx | 52,779 | 已登记  |
| 2359 | 刘佳琪  | 110103800815xxx    | 52,764 | 已登记  |
| 2360 | 张秀芳  | 110101195712064xxx | 52,758 | 已登记  |
| 2361 | 郭梅   | 110101196812163xxx | 52,758 | 已登记  |
| 2362 | 王宇轩  | 110103199201091xxx | 52,757 | 已登记  |
| 2363 | 梅永莉  | 110104197108130xxx | 52,732 | 已登记  |
| 2364 | 周汉璇  | 110108199704123xxx | 52,701 | 已登记  |
| 2365 | 张玉芳  | 110105195908290xxx | 52,637 | 已登记  |
| 2366 | 吕永自  | 110102196805292xxx | 52,556 | 已登记  |
| 2367 | 常英春  | 110101620123xxx    | 52,550 | 已登记  |
| 2368 | 李萌萌  | 110102198112110xxx | 52,504 | 已登记  |

| 序号   | 股东名称 | 身份证号               | 股份数    | 登记情况 |
|------|------|--------------------|--------|------|
| 2369 | 王存红  | 110108196105163xxx | 52,500 | 已登记  |
| 2370 | 赵淑英  | 110101193602204xxx | 52,500 | 已登记  |
| 2371 | 闫东东  | 110106661022xxx    | 52,500 | 已登记  |
| 2372 | 王浩然  | 110104198510252xxx | 52,500 | 已登记  |
| 2373 | 邢东芳  | 110102196409201xxx | 52,500 | 已登记  |
| 2374 | 付莉   | 110104196806120xxx | 52,500 | 已登记  |
| 2375 | 梁颖   | 110108197401269xxx | 52,500 | 已登记  |
| 2376 | 王民   | 110105197004062xxx | 52,500 | 已登记  |
| 2377 | 夏淑霞  | 110102195608252xxx | 52,500 | 已登记  |
| 2378 | 乔楠   | 110102198110202xxx | 52,500 | 已登记  |
| 2379 | 杜紫梅  | 110108540413xxx    | 52,500 | 已登记  |
| 2380 | 宋琳   | 110102810213xxx    | 52,500 | 已登记  |
| 2381 | 吴孟捷  | 510211197802251xxx | 52,500 | 已登记  |
| 2382 | 王世玲  | 110102195805242xxx | 52,500 | 已登记  |
| 2383 | 彭飞飞  | 110108195707113xxx | 52,500 | 已登记  |
| 2384 | 燕小明  | 110108196403291xxx | 52,500 | 已登记  |
| 2385 | 梁振凤  | 110105196309026xxx | 52,500 | 已登记  |
| 2386 | 高凡   | 110108195908181xxx | 52,500 | 已登记  |
| 2387 | 田丽   | 410703197108110xxx | 52,500 | 已登记  |
| 2388 | 冯威   | 110105197406111xxx | 52,500 | 已登记  |
| 2389 | 姚驹勇  | 330521196606260xxx | 52,500 | 已登记  |
| 2390 | 王雪梅  | 610102194904132xxx | 52,500 | 已登记  |
| 2391 | 耿丽   | 110108600605xxx    | 52,500 | 已登记  |
| 2392 | 寻天衢  | 110102198508142xxx | 52,500 | 已登记  |
| 2393 | 邢海英  | 140202600826xxx    | 52,500 | 已登记  |
| 2394 | 金明慧  | 110102196309130xxx | 52,500 | 已登记  |
| 2395 | 王春林  | 110102195402042xxx | 52,500 | 已登记  |
| 2396 | 王军   | 110105196403201xxx | 52,500 | 已登记  |
| 2397 | 徐扬   | 110108198110155xxx | 52,500 | 已登记  |
| 2398 | 金安平  | 110104196001272xxx | 52,500 | 已登记  |

| 序号   | 股东名称 | 身份证号               | 股份数    | 登记情况 |
|------|------|--------------------|--------|------|
| 2399 | 王思天  | 110102198710190xxx | 52,500 | 已登记  |
| 2400 | 高静珍  | 110108194303275xxx | 52,500 | 已登记  |
| 2401 | 王铁琴  | 110102195211150xxx | 52,500 | 已登记  |
| 2402 | 辛雯   | 110108198505164xxx | 52,500 | 已登记  |
| 2403 | 刘德顺  | 370633193703056xxx | 52,500 | 已登记  |
| 2404 | 王玉霞  | 370633193802206xxx | 52,500 | 已登记  |
| 2405 | 刘英   | 110102590711xxx    | 52,500 | 已登记  |
| 2406 | 王雅丽  | 110104196002021xxx | 52,500 | 已登记  |
| 2407 | 王振英  | 110223194906260xxx | 52,500 | 已登记  |
| 2408 | 田树薇  | 110108500501xxx    | 52,500 | 已登记  |
| 2409 | 陈天琳  | 110102198601252xxx | 52,500 | 已登记  |
| 2410 | 林满玲  | 110101195704181xxx | 52,500 | 已登记  |
| 2411 | 付爽   | 110102195302120xxx | 52,500 | 已登记  |
| 2412 | 张冲   | 110108197612105xxx | 52,500 | 已登记  |
| 2413 | 胡革革  | 110107196012070xxx | 52,500 | 已登记  |
| 2414 | 强明   | 110105195103211xxx | 52,500 | 已登记  |
| 2415 | 吴爱萍  | 110105195604066xxx | 52,500 | 已登记  |
| 2416 | 毕秋莉  | 110101197112120xxx | 52,481 | 已登记  |
| 2417 | 孔葳   | 110108197212225xxx | 52,425 | 已登记  |
| 2418 | 李文荣  | 110106194709260xxx | 52,333 | 已登记  |
| 2419 | 范叶萌  | 110106195708163xxx | 52,323 | 已登记  |
| 2420 | 赵健   | 110102195402060xxx | 52,307 | 已登记  |
| 2421 | 邢燕   | 110107197603100xxx | 52,217 | 已登记  |
| 2422 | 赵玉珍  | 110105291025xxx    | 52,210 | 已登记  |
| 2423 | 陈建华  | 110108197110240xxx | 52,210 | 已登记  |
| 2424 | 姜苏敏  | 110103196102191xxx | 52,176 | 已登记  |
| 2425 | 王捷先  | 110105196007031xxx | 52,117 | 已登记  |
| 2426 | 王之泰  | 110105193902011xxx | 52,117 | 已登记  |
| 2427 | 顾文兰  | 110104195902202xxx | 52,078 | 已登记  |
| 2428 | 王培媛  | 110106194806054xxx | 52,005 | 已登记  |

| 序号   | 股东名称 | 身份证号               | 股份数    | 登记情况 |
|------|------|--------------------|--------|------|
| 2429 | 王培荣  | 110106195701124xxx | 52,004 | 已登记  |
| 2430 | 王培琦  | 110106195503254xxx | 52,004 | 已登记  |
| 2431 | 王思斯  | 110105198406032xxx | 52,004 | 已登记  |
| 2432 | 王建华  | 132823195007010xxx | 52,004 | 已登记  |
| 2433 | 石秀贞  | 110108319612220xxx | 52,002 | 已登记  |
| 2434 | 祝小军  | 110103196812171xxx | 51,956 | 已登记  |
| 2435 | 杨光耀  | 110108193402160xxx | 51,888 | 已登记  |
| 2436 | 李国强  | 110105195209186xxx | 51,873 | 已登记  |
| 2437 | 薛蕾   | 110102197311070xxx | 51,841 | 已登记  |
| 2438 | 王久伶  | 110221196510253xxx | 51,832 | 已登记  |
| 2439 | 杜君   | 110104195806151xxx | 51,813 | 已登记  |
| 2440 | 秦亚茹  | 110101196606134xxx | 51,810 | 已登记  |
| 2441 | 王辰勤  | 110105196207081xxx | 51,806 | 已登记  |
| 2442 | 盛云芝  | 110104195109180xxx | 51,741 | 已登记  |
| 2443 | 王希圣  | 110102192701040xxx | 51,724 | 已登记  |
| 2444 | 苏怀海  | 110108194504150xxx | 51,545 | 已登记  |
| 2445 | 王长江  | 110104301226xxx    | 51,541 | 已登记  |
| 2446 | 野树林  | 110102195711032xxx | 51,523 | 已登记  |
| 2447 | 范杰   | 110106195907040xxx | 51,495 | 已登记  |
| 2448 | 王书娟  | 152301195310010xxx | 51,384 | 已登记  |
| 2449 | 吴利华  | 110108195509041xxx | 51,237 | 已登记  |
| 2450 | 刘磊   | 110108198111000xxx | 51,237 | 已登记  |
| 2451 | 李兆云  | 110108196307316xxx | 51,236 | 已登记  |
| 2452 | 尤满   | 110108195906289xxx | 51,236 | 已登记  |
| 2453 | 马小明  | 110105195811060xxx | 51,213 | 已登记  |
| 2454 | 吴淑广  | 110106196509143xxx | 51,208 | 已登记  |
| 2455 | 刘期隆  | 110101192502033xxx | 51,184 | 已登记  |
| 2456 | 赵鑫   | 110102198304252xxx | 51,166 | 已登记  |
| 2457 | 王洋   | 110102197710272xxx | 51,164 | 已登记  |
| 2458 | 方庆纯  | 110101195203151xxx | 51,107 | 已登记  |

| 序号   | 股东名称 | 身份证号               | 股份数    | 登记情况 |
|------|------|--------------------|--------|------|
| 2459 | 要静容  | 110102195509080xxx | 51,107 | 已登记  |
| 2460 | 林小兰  | 110101195405090xxx | 51,079 | 已登记  |
| 2461 | 杜玉珍  | 110108194109233xxx | 51,066 | 已登记  |
| 2462 | 王学兵  | 110101580824xxx    | 51,064 | 已登记  |
| 2463 | 朱建生  | 110108460307xxx    | 51,064 | 已登记  |
| 2464 | 张维   | 110108198702094xxx | 51,058 | 已登记  |
| 2465 | 王淑贞  | 110102193601243xxx | 51,058 | 已登记  |
| 2466 | 张宝华  | 110108194011163xxx | 51,058 | 已登记  |
| 2467 | 王庆之  | 110108198702016xxx | 51,012 | 已登记  |
| 2468 | 李利红  | 440402197102096xxx | 50,955 | 已登记  |
| 2469 | 魏海滨  | 420106196606075xxx | 50,940 | 已登记  |
| 2470 | 孙明   | 110106195911183xxx | 50,938 | 已登记  |
| 2471 | 张志勇  | 310101196810152xxx | 50,938 | 已登记  |
| 2472 | 孙建英  | 110104193906062xxx | 50,936 | 已登记  |
| 2473 | 刘保英  | 132440196103070xxx | 50,936 | 已登记  |
| 2474 | 曹维范  | 110105193203147xxx | 50,936 | 已登记  |
| 2475 | 李利清  | 110101196008201xxx | 50,936 | 已登记  |
| 2476 | 吴越光  | 110101195701151xxx | 50,936 | 已登记  |
| 2477 | 刘亚辉  | 110223196703185xxx | 50,936 | 已登记  |
| 2478 | 张素荣  | 142629194902131xxx | 50,936 | 已登记  |
| 2479 | 傅    | 110103193104231xxx | 50,936 | 已登记  |
| 2480 | 金作武  | 110101191901270xxx | 50,936 | 已登记  |
| 2481 | 谢光武  | 110106193501234xxx | 50,936 | 已登记  |
| 2482 | 张俊英  | 110106194402100xxx | 50,936 | 已登记  |
| 2483 | 戴福春  | 110101196102070xxx | 50,936 | 已登记  |
| 2484 | 赵培   | 110104198304171xxx | 50,903 | 已登记  |
| 2485 | 李福斋  | 110101192711084xxx | 50,791 | 已登记  |
| 2486 | 鲁西   | 110108198707094xxx | 50,741 | 已登记  |
| 2487 | 张艳芬  | 110108196911114xxx | 50,728 | 已登记  |
| 2488 | 高翔   | 110108195611170xxx | 50,728 | 已登记  |

| 序号   | 股东名称 | 身份证号               | 股份数    | 登记情况 |
|------|------|--------------------|--------|------|
| 2489 | 金秀华  | 110103195709021xxx | 50,611 | 已登记  |
| 2490 | 张振琴  | 110101193610102xxx | 50,523 | 已登记  |
| 2491 | 史利   | 110108196812086xxx | 50,480 | 已登记  |
| 2492 | 王德润  | 110101192206294xxx | 50,479 | 已登记  |
| 2493 | 闪文霞  | 110104195805023xxx | 50,406 | 已登记  |
| 2494 | 吴艳玲  | 110104196508130xxx | 50,393 | 已登记  |
| 2495 | 胡乐仁  | 110101195901223xxx | 50,379 | 已登记  |
| 2496 | 谢慧云  | 110107197101192xxx | 50,378 | 已登记  |
| 2497 | 成斌   | 110108196811112xxx | 50,298 | 已登记  |
| 2498 | 郑秀君  | 110108195211024xxx | 50,186 | 已登记  |
| 2499 | 李静文  | 110102195106151xxx | 50,136 | 已登记  |
| 2500 | 陈君   | 230107196002270xxx | 50,130 | 已登记  |
| 2501 | 肖琪   | 110106193210160xxx | 50,080 | 已登记  |
| 2502 | 石玉峰  | 110102192611212xxx | 50,040 | 已登记  |
| 2503 | 郝永刚  | 110101196405303xxx | 50,039 | 已登记  |
| 2504 | 马力   | 110108195709153xxx | 50,000 | 已登记  |
| 2505 | 张利胜  | 110105194511022xxx | 50,000 | 已登记  |
| 2506 | 谭左亭  | 110108195004055xxx | 50,000 | 已登记  |
| 2507 | 龚西娅  | 110105551021xxx    | 50,000 | 已登记  |
| 2508 | 李雪莲  | 110108195808296xxx | 50,000 | 已登记  |
| 2509 | 田桂萍  | 110107196201280xxx | 50,000 | 已登记  |
| 2510 | 孔绥丽  | 110102195002083xxx | 50,000 | 已登记  |
| 2511 | 陈林   | 321821198112132xxx | 50,000 | 已登记  |
| 2512 | 沈玉英  | 110223197411053xxx | 50,000 | 已登记  |
| 2513 | 白巧云  | 110104196202233xxx | 50,000 | 已登记  |
| 2514 | 张伍勋  | 420106197402264xxx | 50,000 | 已登记  |
| 2515 | 刘立民  | 110107640105xxx    | 50,000 | 已登记  |
| 2516 | 杨宝生  | 110109570117xxx    | 50,000 | 已登记  |
| 2517 | 杜兆吉  | 110104196201090xxx | 50,000 | 已登记  |
| 2518 | 纪领群  | 110102195612071xxx | 50,000 | 已登记  |

| 序号   | 股东名称 | 身份证号               | 股份数    | 登记情况 |
|------|------|--------------------|--------|------|
| 2519 | 王悦   | 110104197406262xxx | 50,000 | 已登记  |
| 2520 | 符强   | 110102195708152xxx | 50,000 | 已登记  |
| 2521 | 王亚光  | 110105195511262xxx | 50,000 | 已登记  |
| 2522 | 王彩连  | 110110195802010xxx | 50,000 | 已登记  |
| 2523 | 李珊   | 110106198207072xxx | 50,000 | 已登记  |
| 2524 | 宋丽娜  | 110106196810120xxx | 50,000 | 已登记  |
| 2525 | 刘伟   | 110108196607132xxx | 50,000 | 已登记  |
| 2526 | 魏妍萍  | 110222197408030xxx | 50,000 | 已登记  |
| 2527 | 王久如  | 110104194510181xxx | 50,000 | 已登记  |
| 2528 | 鲁刚   | 420111196809285xxx | 50,000 | 已登记  |
| 2529 | 范国忠  | 110102196010xxx    | 50,000 | 已登记  |
| 2530 | 沈幼凤  | 110108196712312xxx | 50,000 | 已登记  |
| 2531 | 连少丽  | 110104194807272xxx | 50,000 | 已登记  |
| 2532 | 鹿晓秋  | 110106195710210xxx | 50,000 | 已登记  |
| 2533 | 班善林  | 110106195311130xxx | 50,000 | 已登记  |
| 2534 | 曹全国  | 110102195406240xxx | 50,000 | 已登记  |
| 2535 | 朱巧云  | 110108194107085xxx | 50,000 | 已登记  |
| 2536 | 刘静   | 110105196210232xxx | 50,000 | 已登记  |
| 2537 | 庄景冬  | 110102196011281xxx | 50,000 | 已登记  |
| 2538 | 郭慧   | 110104196102181xxx | 50,000 | 已登记  |
| 2539 | 王健   | 110102196203313xxx | 50,000 | 已登记  |
| 2540 | 纪丽萍  | 110105196406302xxx | 50,000 | 已登记  |
| 2541 | 纪国文  | 110101195905212xxx | 50,000 | 已登记  |
| 2542 | 赵莉   | 110102197211111xxx | 50,000 | 已登记  |
| 2543 | 周玉荣  | 110102195605230xxx | 50,000 | 已登记  |
| 2544 | 郭振凤  | 110228195510020xxx | 50,000 | 已登记  |
| 2545 | 王树志  | 110102195612302xxx | 50,000 | 已登记  |
| 2546 | 梁茜   | 110108197308053xxx | 50,000 | 已登记  |
| 2547 | 李德源  | 110101195712122xxx | 50,000 | 已登记  |
| 2548 | 周淑萍  | 110101651001xxx    | 50,000 | 已登记  |

| 序号   | 股东名称 | 身份证号               | 股份数    | 登记情况 |
|------|------|--------------------|--------|------|
| 2549 | 高宪民  | 110102194602062xxx | 50,000 | 已登记  |
| 2550 | 张玉亭  | 110105194701045xxx | 50,000 | 已登记  |
| 2551 | 王若海  | 410502197206132xxx | 50,000 | 已登记  |
| 2552 | 林德琼  | 110102196311132xxx | 50,000 | 已登记  |
| 2553 | 马丽丽  | 110101590706xxx    | 50,000 | 已登记  |
| 2554 | 张浩基  | 622301197108270xxx | 50,000 | 已登记  |
| 2555 | 赵葆华  | 110105196702205xxx | 50,000 | 已登记  |
| 2556 | 司晓黎  | 110101195708142xxx | 50,000 | 已登记  |
| 2557 | 陈玉栋  | 110108196712260xxx | 50,000 | 已登记  |
| 2558 | 孙英   | 110101985907046xxx | 50,000 | 已登记  |
| 2559 | 常墨楠  | 110102197507033xxx | 50,000 | 已登记  |
| 2560 | 刘明   | 110102195409303xxx | 50,000 | 已登记  |
| 2561 | 李得武  | 110107195903260xxx | 50,000 | 已登记  |
| 2562 | 王蕴   | 110107196104090xxx | 50,000 | 已登记  |
| 2563 | 刘云华  | 110106195308040xxx | 50,000 | 已登记  |
| 2564 | 周建东  | 440102197605103xxx | 50,000 | 已登记  |
| 2565 | 吕文合  | 110105195810214xxx | 50,000 | 已登记  |
| 2566 | 周建仁  | 110108197706158xxx | 50,000 | 已登记  |
| 2567 | 吕京涛  | 110105198501034xxx | 50,000 | 已登记  |
| 2568 | 俞玲玲  | 110108195609245xxx | 50,000 | 已登记  |
| 2569 | 李秋红  | 110227196808280xxx | 50,000 | 已登记  |
| 2570 | 王新皓  | 110102197303020xxx | 50,000 | 已登记  |
| 2571 | 季松芝  | 110104196203181xxx | 50,000 | 已登记  |
| 2572 | 芦秀梅  | 110108193610256xxx | 50,000 | 已登记  |
| 2573 | 肖玉红  | 420106196707104xxx | 50,000 | 已登记  |
| 2574 | 胡仲杰  | 110105197903075xxx | 50,000 | 已登记  |
| 2575 | 于洋   | 230103196712215xxx | 50,000 | 已登记  |
| 2576 | 龚梅   | 110108196506060xxx | 50,000 | 已登记  |
| 2577 | 戴宝生  | 110104195512101xxx | 50,000 | 已登记  |
| 2578 | 卫光荣  | 110104197311100xxx | 50,000 | 已登记  |



| 序号   | 股东名称 | 身份证号               | 股份数    | 登记情况 |
|------|------|--------------------|--------|------|
| 2579 | 荣建杰  | 110101196210011xxx | 50,000 | 已登记  |
| 2580 | 张福来  | 110102195205153xxx | 50,000 | 已登记  |
| 2581 | 张骏   | 110102195903012xxx | 50,000 | 已登记  |
| 2582 | 范志梅  | 110102197212310xxx | 50,000 | 已登记  |
| 2583 | 杨金荣  | 420106194709184xxx | 50,000 | 已登记  |
| 2584 | 樊华   | 110104198307012xxx | 50,000 | 已登记  |
| 2585 | 沙莉   | 110102750315xxx    | 50,000 | 已登记  |
| 2586 | 王玉芬  | 110101195103171xxx | 50,000 | 已登记  |
| 2587 | 刘敏   | 110105196011225xxx | 50,000 | 已登记  |
| 2588 | 王金凤  | 230306197703214xxx | 50,000 | 已登记  |
| 2589 | 陈德立  | 110109196110120xxx | 50,000 | 已登记  |
| 2590 | 李流利  | 110105196004261xxx | 50,000 | 已登记  |
| 2591 | 冯子彬  | 110105194706225xxx | 50,000 | 已登记  |
| 2592 | 张雨琪  | 110104195506152xxx | 50,000 | 已登记  |
| 2593 | 赵文辉  | 110102197309240xxx | 50,000 | 已登记  |
| 2594 | 韩秀娟  | 110106196311254xxx | 50,000 | 已登记  |
| 2595 | 韩华   | 110106196506244xxx | 50,000 | 已登记  |
| 2596 | 高志凌  | 110106197310260xxx | 50,000 | 已登记  |
| 2597 | 韩莉   | 620103196403311xxx | 50,000 | 已登记  |
| 2598 | 顾蓓倩  | 310106195408051xxx | 50,000 | 已登记  |
| 2599 | 王鸿新  | 310102195611043xxx | 50,000 | 已登记  |
| 2600 | 陈湔睿  | 110108199711046xxx | 50,000 | 已登记  |
| 2601 | 高燕群  | 110108196505036xxx | 50,000 | 已登记  |
| 2602 | 郭善杰  | 110104195402162xxx | 50,000 | 已登记  |
| 2603 | 贾逸凡  | 110102199808173xxx | 50,000 | 已登记  |
| 2604 | 金雁   | 110101196501021xxx | 50,000 | 已登记  |
| 2605 | 靳凯   | 110102197609220xxx | 50,000 | 已登记  |
| 2606 | 李陆玲  | 110108196006067xxx | 50,000 | 已登记  |
| 2607 | 刘海燕  | 110108197102086xxx | 50,000 | 已登记  |
| 2608 | 梅玉峰  | 110105198111152xxx | 50,000 | 已登记  |

| 序号   | 股东名称 | 身份证号               | 股份数    | 登记情况 |
|------|------|--------------------|--------|------|
| 2609 | 张勇   | 110108195604104xxx | 50,000 | 已登记  |
| 2610 | 章泽瑄  | 110108198806111xxx | 50,000 | 已登记  |
| 2611 | 刘凯   | 320113197211174xxx | 50,000 | 已登记  |
| 2612 | 白韶华  | 110101195612182xxx | 50,000 | 已登记  |
| 2613 | 王坤   | 110102197101131xxx | 50,000 | 已登记  |
| 2614 | 王金生  | 110108196112035xxx | 50,000 | 已登记  |
| 2615 | 孙蓉晖  | 422421681022xxx    | 50,000 | 已登记  |
| 2616 | 孙吉瑾  | 110102198505301xxx | 49,922 | 已登记  |
| 2617 | 李振义  | 110102195103041xxx | 49,858 | 已登记  |
| 2618 | 白凯军  | 110104195910143xxx | 49,858 | 已登记  |
| 2619 | 郝宝治  | 110104193206060xxx | 49,858 | 已登记  |
| 2620 | 张媛媛  | 110106810216xxx    | 49,852 | 已登记  |
| 2621 | 李长龙  | 110103193205131xxx | 49,846 | 已登记  |
| 2622 | 齐雷   | 110101195911022xxx | 49,833 | 已登记  |
| 2623 | 齐锋   | 110101196105092xxx | 49,833 | 已登记  |
| 2624 | 林连生  | 110103195003130xxx | 49,833 | 已登记  |
| 2625 | 赵志楠  | 110102199506232xxx | 49,833 | 已登记  |
| 2626 | 杨捷   | 110108196307036xxx | 49,833 | 已登记  |
| 2627 | 赵德纯  | 510303330303xxx    | 49,806 | 已登记  |
| 2628 | 王丽红  | 110108691019xxx    | 49,761 | 已登记  |
| 2629 | 鲍训志  | 110104192706242xxx | 49,742 | 已登记  |
| 2630 | 褚宝芸  | 110108194201045xxx | 49,742 | 已登记  |
| 2631 | 马淑仙  | 110102195306180xxx | 49,741 | 已登记  |
| 2632 | 王群   | 110106196403084xxx | 49,737 | 已登记  |
| 2633 | 朱秀芝  | 110101192907252xxx | 49,727 | 已登记  |
| 2634 | 康    | 110102197711222xxx | 49,663 | 已登记  |
| 2635 | 马草青  | 110108194308070xxx | 49,637 | 已登记  |
| 2636 | 任淑琴  | 140123195110180xxx | 49,607 | 已登记  |
| 2637 | 李奕妹  | 110101197308044xxx | 49,441 | 已登记  |
| 2638 | 秦秀莲  | 110101195101120xxx | 49,373 | 已登记  |

| 序号   | 股东名称 | 身份证号               | 股份数    | 登记情况 |
|------|------|--------------------|--------|------|
| 2639 | 程东风  | 110104195807290xxx | 49,368 | 已登记  |
| 2640 | 程勤节  | 110104196101140xxx | 49,368 | 已登记  |
| 2641 | 白鹏   | 110107197510292xxx | 49,368 | 已登记  |
| 2642 | 阮文举  | 110107195603122xxx | 49,368 | 已登记  |
| 2643 | 赵国良  | 110107195310242xxx | 49,368 | 已登记  |
| 2644 | 谭玉良  | 110101194801160xxx | 49,316 | 已登记  |
| 2645 | 段宝明  | 110102195502201xxx | 49,316 | 已登记  |
| 2646 | 郑丽珍  | 110102193508013xxx | 49,302 | 已登记  |
| 2647 | 仲林   | 110102196812013xxx | 49,262 | 已登记  |
| 2648 | 杨瑞华  | 110105195005074xxx | 49,148 | 已登记  |
| 2649 | 耿直   | 110105198003220xxx | 49,148 | 已登记  |
| 2650 | 张放   | 110101194902170xxx | 49,075 | 已登记  |
| 2651 | 伊放   | 110104196204220xxx | 49,048 | 已登记  |
| 2652 | 张荣华  | 110107671022xxx    | 49,048 | 已登记  |
| 2653 | 母芩菊  | 110102194711011xxx | 49,038 | 已登记  |
| 2654 | 成梅   | 110108195708260xxx | 49,038 | 已登记  |
| 2655 | 胥立平  | 110108196905185xxx | 49,038 | 已登记  |
| 2656 | 母国瑞  | 110102194512313xxx | 49,038 | 已登记  |
| 2657 | 母国成  | 142722195005010xxx | 49,038 | 已登记  |
| 2658 | 母芩萍  | 110105430816xxx    | 49,038 | 已登记  |
| 2659 | 孙衍琪  | 110106196409021xxx | 48,940 | 已登记  |
| 2660 | 陈金玲  | 110108197409120xxx | 48,899 | 已登记  |
| 2661 | 张大刚  | 110108194204296xxx | 48,899 | 已登记  |
| 2662 | 王平   | 110102560708xxx    | 48,899 | 已登记  |
| 2663 | 王平兴  | 130802194803100xxx | 48,852 | 已登记  |
| 2664 | 王得利  | 110102195707101xxx | 48,852 | 已登记  |
| 2665 | 夏兰英  | 110104193708230xxx | 48,836 | 已登记  |
| 2666 | 段志军  | 110105195801300xxx | 48,791 | 已登记  |
| 2667 | 段志宏  | 110105196201170xxx | 48,791 | 已登记  |
| 2668 | 何加陆  | 110102192712161xxx | 48,789 | 已登记  |

| 序号   | 股东名称 | 身份证号               | 股份数    | 登记情况 |
|------|------|--------------------|--------|------|
| 2669 | 张志健  | 110103195506110xxx | 48,773 | 已登记  |
| 2670 | 吕峰   | 110101197206264xxx | 48,762 | 已登记  |
| 2671 | 刘颖   | 110106197405302xxx | 48,754 | 已登记  |
| 2672 | 张凯   | 110103194504160xxx | 48,736 | 已登记  |
| 2673 | 张大为  | 110101197105213xxx | 48,643 | 已登记  |
| 2674 | 张建业  | 110103192612270xxx | 48,584 | 已登记  |
| 2675 | 闫兰英  | 110102195907310xxx | 48,580 | 已登记  |
| 2676 | 杜宏仓  | 110102192801201xxx | 48,544 | 已登记  |
| 2677 | 林琼   | 110102198703111xxx | 48,544 | 已登记  |
| 2678 | 王琪   | 110101198109081xxx | 48,450 | 已登记  |
| 2679 | 魏兰惠  | 110106193408102xxx | 48,450 | 已登记  |
| 2680 | 李秀兰  | 110101195209061xxx | 48,450 | 已登记  |
| 2681 | 倪治   | 110104197709273xxx | 48,300 | 已登记  |
| 2682 | 张娟   | 110102611116xxx    | 48,271 | 已登记  |
| 2683 | 李菊英  | 110101195212012xxx | 48,170 | 已登记  |
| 2684 | 曹振宇  | 110108196107291xxx | 48,119 | 已登记  |
| 2685 | 白芮   | 110101197112304xxx | 48,029 | 已登记  |
| 2686 | 陈红燕  | 110108196811101xxx | 47,969 | 已登记  |
| 2687 | 常艳容  | 110108193710110xxx | 47,932 | 已登记  |
| 2688 | 刘辉   | 110103195303080xxx | 47,928 | 已登记  |
| 2689 | 曹佳   | 110105197810176xxx | 47,924 | 已登记  |
| 2690 | 苏伦   | 110106193006202xxx | 47,895 | 已登记  |
| 2691 | 郎美玲  | 110103196211091xxx | 47,800 | 已登记  |
| 2692 | 米立柱  | 110102195403272xxx | 47,792 | 已登记  |
| 2693 | 高剑宇  | 110108193710135xxx | 47,787 | 已登记  |
| 2694 | 李旋歌  | 110102195710272xxx | 47,718 | 已登记  |
| 2695 | 任希永  | 110103195610040xxx | 47,713 | 已登记  |
| 2696 | 王彤   | 110104196812032xxx | 47,598 | 已登记  |
| 2697 | 康霄   | 110102710612xxx    | 47,580 | 已登记  |
| 2698 | 郭寿道  | 110108193710103xxx | 47,472 | 已登记  |

| 序号   | 股东名称 | 身份证号               | 股份数    | 登记情况 |
|------|------|--------------------|--------|------|
| 2699 | 刘玉坤  | 110102193108220xxx | 47,405 | 已登记  |
| 2700 | 陈彦衡  | 110103193002070xxx | 47,405 | 已登记  |
| 2701 | 张兰香  | 110108193212176xxx | 47,405 | 已登记  |
| 2702 | 于正   | 110102193112162xxx | 47,405 | 已登记  |
| 2703 | 胡国梅  | 110102193901272xxx | 47,405 | 已登记  |
| 2704 | 于蓉   | 110102197109042xxx | 47,405 | 已登记  |
| 2705 | 孙兰   | 110108196302116xxx | 47,405 | 已登记  |
| 2706 | 于红   | 110102196103232xxx | 47,405 | 已登记  |
| 2707 | 闫福珍  | 110101194806203xxx | 47,405 | 已登记  |
| 2708 | 何涵芬  | 110101193010132xxx | 47,405 | 已登记  |
| 2709 | 刘松   | 110102198509203xxx | 47,405 | 已登记  |
| 2710 | 郝晨   | 110104198812132xxx | 47,405 | 已登记  |
| 2711 | 李友琴  | 110108193212034xxx | 47,405 | 已登记  |
| 2712 | 辛玉芝  | 110106510312xxx    | 47,405 | 已登记  |
| 2713 | 王立缘  | 110102193707210xxx | 47,405 | 已登记  |
| 2714 | 王伟   | 110102196211261xxx | 47,405 | 已登记  |
| 2715 | 高大建  | 110102194902040xxx | 47,405 | 已登记  |
| 2716 | 高阳   | 110108196406292xxx | 47,405 | 已登记  |
| 2717 | 张伟   | 110101195604044xxx | 47,405 | 已登记  |
| 2718 | 曹美华  | 110105195505030xxx | 47,405 | 已登记  |
| 2719 | 赵志勇  | 110101195509152xxx | 47,405 | 已登记  |
| 2720 | 宋大光  | 110102430105xxx    | 47,405 | 已登记  |
| 2721 | 张维珍  | 110108194709106xxx | 47,405 | 已登记  |
| 2722 | 王荃   | 110102198402293xxx | 47,405 | 已登记  |
| 2723 | 李文香  | 110105194612055xxx | 47,405 | 已登记  |
| 2724 | 刘宝明  | 110104194603132xxx | 47,405 | 已登记  |
| 2725 | 王    | 110102198702032xxx | 47,405 | 已登记  |
| 2726 | 卞一帆  | 110108198205109xxx | 47,405 | 已登记  |
| 2727 | 倪培玲  | 110101195011264xxx | 47,405 | 已登记  |
| 2728 | 吕传礼  | 110104194211190xxx | 47,405 | 已登记  |

| 序号   | 股东名称 | 身份证号               | 股份数    | 登记情况 |
|------|------|--------------------|--------|------|
| 2729 | 吕瑞   | 110102197301060xxx | 47,405 | 已登记  |
| 2730 | 吕东明  | 130104711020xxx    | 47,405 | 已登记  |
| 2731 | 蔡京平  | 110102195405141xxx | 47,405 | 已登记  |
| 2732 | 杨士杰  | 110102460511xxx    | 47,405 | 已登记  |
| 2733 | 王冬   | 110103198701041xxx | 47,369 | 已登记  |
| 2734 | 孟晓溪  | 110102199008230xxx | 47,369 | 已登记  |
| 2735 | 孟晓黎  | 110102198611080xxx | 47,369 | 已登记  |
| 2736 | 高星凡  | 110108198406203xxx | 47,249 | 已登记  |
| 2737 | 张琳娜  | 110104196403031xxx | 47,249 | 已登记  |
| 2738 | 闫桂敏  | 110101196006160xxx | 47,249 | 已登记  |
| 2739 | 赵智慧  | 110223196005131xxx | 47,187 | 已登记  |
| 2740 | 满开红  | 110105196811110xxx | 47,116 | 已登记  |
| 2741 | 张晋   | 110108196210254xxx | 47,116 | 已登记  |
| 2742 | 王昌龄  | 110106193003044xxx | 47,113 | 已登记  |
| 2743 | 张琳   | 110103197110260xxx | 47,082 | 已登记  |
| 2744 | 穆英传  | 110101192204290xxx | 47,030 | 已登记  |
| 2745 | 董红   | 110101195511300xxx | 47,029 | 已登记  |
| 2746 | 桑兆丰  | 110102191811210xxx | 47,013 | 已登记  |
| 2747 | 姚庄   | 110101195012170xxx | 47,001 | 已登记  |
| 2748 | 高秀筠  | 110101192803014xxx | 46,995 | 已登记  |
| 2749 | 李红   | 110103196803110xxx | 46,989 | 已登记  |
| 2750 | 王玉兰  | 110110195608111xxx | 46,989 | 已登记  |
| 2751 | 张敏   | 130602195005170xxx | 46,989 | 已登记  |
| 2752 | 刘立荣  | 110101193512124xxx | 46,950 | 已登记  |
| 2753 | 贾彦琦  | 110106193311113xxx | 46,893 | 已登记  |
| 2754 | 彭宇   | 110101196802152xxx | 46,866 | 已登记  |
| 2755 | 卢克群  | 110104193901153xxx | 46,827 | 已登记  |
| 2756 | 张昊   | 110101198305230xxx | 46,826 | 已登记  |
| 2757 | 王军   | 110108194702216xxx | 46,807 | 已登记  |
| 2758 | 邱殿阁  | 110108194111016xxx | 46,807 | 已登记  |

| 序号   | 股东名称 | 身份证号               | 股份数    | 登记情况 |
|------|------|--------------------|--------|------|
| 2759 | 朱朴勤  | 110102192901040xxx | 46,807 | 已登记  |
| 2760 | 李芳   | 110110194909241xxx | 46,807 | 已登记  |
| 2761 | 关婧   | 110102198302111xxx | 46,807 | 已登记  |
| 2762 | 李芬   | 110108194312212xxx | 46,807 | 已登记  |
| 2763 | 荀建华  | 110105196511177xxx | 46,781 | 已登记  |
| 2764 | 尤国英  | 110101193601294xxx | 46,626 | 已登记  |
| 2765 | 林万福  | 110103194103171xxx | 46,626 | 已登记  |
| 2766 | 王银   | 110103195202080xxx | 46,625 | 已登记  |
| 2767 | 李玉良  | 110103195801300xxx | 46,625 | 已登记  |
| 2768 | 陈颖   | 110106191020642xxx | 46,625 | 已登记  |
| 2769 | 董义莲  | 110106193307224xxx | 46,625 | 已登记  |
| 2770 | 王学军  | 110108196411082xxx | 46,619 | 已登记  |
| 2771 | 王学惠  | 110108196110142xxx | 46,619 | 已登记  |
| 2772 | 张海燕  | 370829740705xxx    | 46,607 | 已登记  |
| 2773 | 白镇瀛  | 110101194206234xxx | 46,596 | 已登记  |
| 2774 | 魏磊   | 110106198511054xxx | 46,591 | 已登记  |
| 2775 | 韩德尊  | 110103193407290xxx | 46,591 | 已登记  |
| 2776 | 吴环   | 110102192204192xxx | 46,591 | 已登记  |
| 2777 | 李国林  | 110103195201200xxx | 46,591 | 已登记  |
| 2778 | 李征   | 110106196104020xxx | 46,591 | 已登记  |
| 2779 | 赵淑媛  | 110102192902280xxx | 46,591 | 已登记  |
| 2780 | 韩毓惠  | 110104261119xxx    | 46,561 | 已登记  |
| 2781 | 齐淑芬  | 110103193904011xxx | 46,480 | 已登记  |
| 2782 | 周盛昌  | 110105193412072xxx | 46,480 | 已登记  |
| 2783 | 赵琦   | 110103193904031xxx | 46,480 | 已登记  |
| 2784 | 周天荭  | 110108196406270xxx | 46,480 | 已登记  |
| 2785 | 宸守义  | 110108195711223xxx | 46,468 | 已登记  |
| 2786 | 刘敏怡  | 110108195602236xxx | 46,464 | 已登记  |
| 2787 | 阎礼   | 110102194606211xxx | 46,459 | 已登记  |
| 2788 | 王菲   | 110104198203180xxx | 46,458 | 已登记  |

| 序号   | 股东名称 | 身份证号               | 股份数    | 登记情况 |
|------|------|--------------------|--------|------|
| 2789 | 王曦   | 110104198406301xxx | 46,458 | 已登记  |
| 2790 | 李旋飞  | 110102196112132xxx | 46,444 | 已登记  |
| 2791 | 阎惠英  | 110101360113xxx    | 46,440 | 已登记  |
| 2792 | 王淑芳  | 110104194806053xxx | 46,377 | 已登记  |
| 2793 | 刘鹏   | 110102197803100xxx | 46,366 | 已登记  |
| 2794 | 刘睿   | 110102198407270xxx | 46,366 | 已登记  |
| 2795 | 祝贺龙  | 110105197610015xxx | 46,347 | 已登记  |
| 2796 | 张祎   | 110107199009010xxx | 46,347 | 已登记  |
| 2797 | 张惠斌  | 110101193710185xxx | 46,333 | 已登记  |
| 2798 | 蔡英琦  | 110103198103110xxx | 46,268 | 已登记  |
| 2799 | 张咏梅  | 110102196709130xxx | 46,268 | 已登记  |
| 2800 | 李青   | 110103195510171xxx | 46,212 | 已登记  |
| 2801 | 沙海勇  | 110106195206142xxx | 46,205 | 已登记  |
| 2802 | 孙志杰  | 110106194902232xxx | 46,205 | 已登记  |
| 2803 | 马海芳  | 110106195908084xxx | 46,035 | 已登记  |
| 2804 | 毕珍琪  | 110104194408181xxx | 45,975 | 已登记  |
| 2805 | 贾雪梅  | 110101196212052xxx | 45,964 | 已登记  |
| 2806 | 杨秀清  | 110106193409164xxx | 45,960 | 已登记  |
| 2807 | 赵蓓   | 110108630717xxx    | 45,958 | 已登记  |
| 2808 | 马淑兰  | 110108194802254xxx | 45,958 | 已登记  |
| 2809 | 柴维嘉  | 110108195407110xxx | 45,958 | 已登记  |
| 2810 | 马子孟  | 110108198408105xxx | 45,958 | 已登记  |
| 2811 | 戴春鸿  | 110102196506073xxx | 45,958 | 已登记  |
| 2812 | 陆琦   | 110108198605146xxx | 45,958 | 已登记  |
| 2813 | 刘建国  | 110108196806074xxx | 45,958 | 已登记  |
| 2814 | 杜思羽  | 110104198601020xxx | 45,958 | 已登记  |
| 2815 | 李建设  | 110108196011060xxx | 45,958 | 已登记  |
| 2816 | 田军   | 110108197008024xxx | 45,958 | 已登记  |
| 2817 | 张云秋  | 110108197008084xxx | 45,958 | 已登记  |
| 2818 | 刘玉鸿  | 110108196107030xxx | 45,929 | 已登记  |



| 序号   | 股东名称 | 身份证号               | 股份数    | 登记情况 |
|------|------|--------------------|--------|------|
| 2819 | 朱盟   | 110108196308275xxx | 45,929 | 已登记  |
| 2820 | 石俊清  | 110108194304111xxx | 45,929 | 已登记  |
| 2821 | 戴蕙   | 110105196502027xxx | 45,922 | 已登记  |
| 2822 | 童开济  | 110105260916xxx    | 45,867 | 已登记  |
| 2823 | 吕敬新  | 110102196504300xxx | 45,856 | 已登记  |
| 2824 | 巩磊   | 110106198304043xxx | 45,849 | 已登记  |
| 2825 | 宋万杰  | 110102193010141xxx | 45,844 | 已登记  |
| 2826 | 孙玉   | 110102195512113xxx | 45,843 | 已登记  |
| 2827 | 韩东来  | 110103195112261xxx | 45,843 | 已登记  |
| 2828 | 谢利民  | 110108195403036xxx | 45,842 | 已登记  |
| 2829 | 贾士龙  | 110105194712201xxx | 45,842 | 已登记  |
| 2830 | 秦光泽  | 110108197301146xxx | 45,842 | 已登记  |
| 2831 | 姚玉琴  | 110103195212040xxx | 45,842 | 已登记  |
| 2832 | 王景霞  | 110101195810272xxx | 45,842 | 已登记  |
| 2833 | 曹元   | 110108195602264xxx | 45,842 | 已登记  |
| 2834 | 梁样宜  | 110104194310291xxx | 45,842 | 已登记  |
| 2835 | 赵建国  | 110102195212020xxx | 45,842 | 已登记  |
| 2836 | 王玉兰  | 110101196302263xxx | 45,842 | 已登记  |
| 2837 | 罗明庚  | 110101195405300xxx | 45,842 | 已登记  |
| 2838 | 刘桂荣  | 110102192904302xxx | 45,842 | 已登记  |
| 2839 | 司徒凌宇 | 110104195609220xxx | 45,842 | 已登记  |
| 2840 | 戴阳   | 110105620913xxx    | 45,842 | 已登记  |
| 2841 | 刘凤军  | 110104196309222xxx | 45,842 | 已登记  |
| 2842 | 杜秀印  | 110101192810303xxx | 45,842 | 已登记  |
| 2843 | 牛进民  | 110102195607090xxx | 45,842 | 已登记  |
| 2844 | 赵占魁  | 110101194602103xxx | 45,842 | 已登记  |
| 2845 | 吴建秋  | 110105196511160xxx | 45,842 | 已登记  |
| 2846 | 刘宪民  | 110102194110100xxx | 45,842 | 已登记  |
| 2847 | 李文敏  | 110104195410181xxx | 45,842 | 已登记  |
| 2848 | 赵云舫  | 110104194406270xxx | 45,842 | 已登记  |

| 序号   | 股东名称 | 身份证号               | 股份数    | 登记情况 |
|------|------|--------------------|--------|------|
| 2849 | 陈顺心  | 110102195709051xxx | 45,842 | 已登记  |
| 2850 | 焦树玲  | 110103195512220xxx | 45,842 | 已登记  |
| 2851 | 陶喆平  | 110104195503242xxx | 45,842 | 已登记  |
| 2852 | 王立君  | 110221197101041xxx | 45,842 | 已登记  |
| 2853 | 崔雪   | 110105600114xxx    | 45,842 | 已登记  |
| 2854 | 王崢   | 110102198103091xxx | 45,842 | 已登记  |
| 2855 | 王安   | 110105590404xxx    | 45,842 | 已登记  |
| 2856 | 李志库  | 110108194603073xxx | 45,842 | 已登记  |
| 2857 | 夏天   | 110104988121704xxx | 45,842 | 已登记  |
| 2858 | 唐金锐  | 110104193908300xxx | 45,842 | 已登记  |
| 2859 | 李美玉  | 110104196007282xxx | 45,842 | 已登记  |
| 2860 | 钱建国  | 110104196304091xxx | 45,842 | 已登记  |
| 2861 | 孟立军  | 110106630601xxx    | 45,842 | 已登记  |
| 2862 | 谢志强  | 110103195505020xxx | 45,842 | 已登记  |
| 2863 | 彭伟   | 110101198301184xxx | 45,842 | 已登记  |
| 2864 | 郭麟   | 110101198103xxx    | 45,842 | 已登记  |
| 2865 | 冯浩   | 110106198109254xxx | 45,842 | 已登记  |
| 2866 | 佟金瑞  | 110101194802243xxx | 45,815 | 已登记  |
| 2867 | 李路平  | 620102195709251xxx | 45,781 | 已登记  |
| 2868 | 戴春荣  | 110225196506180xxx | 45,727 | 已登记  |
| 2869 | 张志敏  | 110101194704060xxx | 45,646 | 已登记  |
| 2870 | 张连仲  | 110102270123xxx    | 45,626 | 已登记  |
| 2871 | 王茂玲  | 110110195204050xxx | 45,626 | 已登记  |
| 2872 | 李敏   | 110108196203096xxx | 45,614 | 已登记  |
| 2873 | 薄东勃  | 110102194808181xxx | 45,598 | 已登记  |
| 2874 | 张燕梅  | 110104620121xxx    | 45,598 | 已登记  |
| 2875 | 王诚仁  | 110104195004112xxx | 45,598 | 已登记  |
| 2876 | 刘东慧  | 110104196904221xxx | 45,598 | 已登记  |
| 2877 | 刘耀瑞  | 110106193509083xxx | 45,598 | 已登记  |
| 2878 | 张弛   | 110101197110230xxx | 45,598 | 已登记  |

| 序号   | 股东名称 | 身份证号               | 股份数    | 登记情况 |
|------|------|--------------------|--------|------|
| 2879 | 王蕊   | 110103198803140xxx | 45,598 | 已登记  |
| 2880 | 魏建梅  | 110104196311042xxx | 45,598 | 已登记  |
| 2881 | 彭斌   | 110101198404134xxx | 45,598 | 已登记  |
| 2882 | 李伟   | 110101195608304xxx | 45,598 | 已登记  |
| 2883 | 韩锡山  | 110104195006272xxx | 45,598 | 已登记  |
| 2884 | 王成人  | 110102195812040xxx | 45,598 | 已登记  |
| 2885 | 李伟   | 110105195705222xxx | 45,598 | 已登记  |
| 2886 | 李志红  | 110104195806020xxx | 45,597 | 已登记  |
| 2887 | 邬建丽  | 110105197305122xxx | 45,469 | 已登记  |
| 2888 | 陈建   | 110102195505241xxx | 45,385 | 已登记  |
| 2889 | 朱秀强  | 110103194906080xxx | 45,371 | 已登记  |
| 2890 | 贾俊山  | 110101194905011xxx | 45,356 | 已登记  |
| 2891 | 王淑英  | 110102194309231xxx | 45,356 | 已登记  |
| 2892 | 杜阿玲  | 110104195702082xxx | 45,325 | 已登记  |
| 2893 | 钟英   | 110104196106010xxx | 45,303 | 已登记  |
| 2894 | 赵玥   | 110101195802073xxx | 45,222 | 已登记  |
| 2895 | 张晓龙  | 110103198702180xxx | 45,220 | 已登记  |
| 2896 | 李雪芳  | 110103196911221xxx | 45,220 | 已登记  |
| 2897 | 何欣   | 110103197512311xxx | 45,220 | 已登记  |
| 2898 | 马慧敏  | 110103196405141xxx | 45,220 | 已登记  |
| 2899 | 马福利  | 110103320814xxx    | 45,220 | 已登记  |
| 2900 | 刘文昌  | 110105192506231xxx | 45,220 | 已登记  |
| 2901 | 赵敬欣  | 110103196312140xxx | 45,220 | 已登记  |
| 2902 | 安雪斌  | 110105198412072xxx | 45,220 | 已登记  |
| 2903 | 马维一  | 110103198110140xxx | 45,220 | 已登记  |
| 2904 | 郝思羽  | 110104198503232xxx | 45,220 | 已登记  |
| 2905 | 刘锐   | 110103198512031xxx | 45,220 | 已登记  |
| 2906 | 李桂珍  | 110106195405304xxx | 45,220 | 已登记  |
| 2907 | 黄士捷  | 110104196010180xxx | 45,220 | 已登记  |
| 2908 | 惠超   | 110103198204060xxx | 45,220 | 已登记  |

| 序号   | 股东名称 | 身份证号               | 股份数    | 登记情况 |
|------|------|--------------------|--------|------|
| 2909 | 陈壁   | 110101193603252xxx | 45,220 | 已登记  |
| 2910 | 王守义  | 110105193102022xxx | 45,220 | 已登记  |
| 2911 | 梁兆珍  | 110103193009220xxx | 45,220 | 已登记  |
| 2912 | 李少萍  | 110101194708041xxx | 45,220 | 已登记  |
| 2913 | 王永荣  | 110104197407180xxx | 45,220 | 已登记  |
| 2914 | 从培芳  | 110103193601080xxx | 45,220 | 已登记  |
| 2915 | 莫其聪  | 110101194709085xxx | 45,220 | 已登记  |
| 2916 | 王超义  | 110101194608204xxx | 45,220 | 已登记  |
| 2917 | 蒙星   | 110103195407300xxx | 45,220 | 已登记  |
| 2918 | 王桃桃  | 110103195604101xxx | 45,220 | 已登记  |
| 2919 | 郝旭伟  | 110103198403200xxx | 45,220 | 已登记  |
| 2920 | 王一丁  | 110105196905221xxx | 45,220 | 已登记  |
| 2921 | 高家贵  | 110105194112120xxx | 45,220 | 已登记  |
| 2922 | 王雪玉  | 110105193403292xxx | 45,220 | 已登记  |
| 2923 | 李洪巛  | 110101192608100xxx | 45,220 | 已登记  |
| 2924 | 张垲   | 110103193905261xxx | 45,220 | 已登记  |
| 2925 | 谭钧   | 110105192310031xxx | 45,220 | 已登记  |
| 2926 | 丁连信  | 110103193001251xxx | 45,220 | 已登记  |
| 2927 | 薛如莉  | 110103193810010xxx | 45,220 | 已登记  |
| 2928 | 郝中恩  | 110103193810100xxx | 45,220 | 已登记  |
| 2929 | 郑宇   | 110103194601270xxx | 45,220 | 已登记  |
| 2930 | 赵九如  | 110103194110171xxx | 45,220 | 已登记  |
| 2931 | 王力今  | 110106193506304xxx | 45,220 | 已登记  |
| 2932 | 高恩全  | 110103193507170xxx | 45,220 | 已登记  |
| 2933 | 臧荣芳  | 110104195310031xxx | 45,118 | 已登记  |
| 2934 | 马杰   | 110104195910201xxx | 45,115 | 已登记  |
| 2935 | 马文颖  | 110104196203083xxx | 45,115 | 已登记  |
| 2936 | 梁永盛  | 110104195506261xxx | 45,115 | 已登记  |
| 2937 | 何淑英  | 110102193601021xxx | 45,115 | 已登记  |
| 2938 | 李秉元  | 110102193309101xxx | 45,115 | 已登记  |

| 序号   | 股东名称 | 身份证号               | 股份数    | 登记情况 |
|------|------|--------------------|--------|------|
| 2939 | 许连姬  | 110103194308041xxx | 45,112 | 已登记  |
| 2940 | 龚向前  | 110101195407254xxx | 45,048 | 已登记  |
| 2941 | 龚庆前  | 110101195209304xxx | 45,048 | 已登记  |
| 2942 | 甄全忠  | 110101200923xxx    | 45,019 | 已登记  |
| 2943 | 王淑英  | 110102193005290xxx | 44,914 | 已登记  |
| 2944 | 王洋   | 110102198506031xxx | 44,882 | 已登记  |
| 2945 | 杨光   | 110102193301011xxx | 44,867 | 已登记  |
| 2946 | 张妙妙  | 110104199006110xxx | 44,849 | 已登记  |
| 2947 | 史习瑶  | 110104650828xxx    | 44,849 | 已登记  |
| 2948 | 聂振环  | 110103193405161xxx | 44,739 | 已登记  |
| 2949 | 刘惠清  | 110105640622xxx    | 44,699 | 已登记  |
| 2950 | 陶晓萍  | 110101195506300xxx | 44,669 | 已登记  |
| 2951 | 刘少杰  | 110106199311174xxx | 44,570 | 已登记  |
| 2952 | 赵桂荣  | 110104260115xxx    | 44,552 | 已登记  |
| 2953 | 罗晖   | 110106197605260xxx | 44,505 | 已登记  |
| 2954 | 朱瑞武  | 110106195105302xxx | 44,505 | 已登记  |
| 2955 | 姜涛   | 110106194404240xxx | 44,505 | 已登记  |
| 2956 | 杜俊乔  | 110106192912262xxx | 44,505 | 已登记  |
| 2957 | 赵建霞  | 110106195906062xxx | 44,505 | 已登记  |
| 2958 | 张淑琴  | 110106194806242xxx | 44,505 | 已登记  |
| 2959 | 孟建容  | 110105196203305xxx | 44,467 | 已登记  |
| 2960 | 谷玉梅  | 110108195603130xxx | 44,467 | 已登记  |
| 2961 | 宋松佳  | 110104194908181xxx | 44,466 | 已登记  |
| 2962 | 宋龙佳  | 110103195210281xxx | 44,466 | 已登记  |
| 2963 | 宋京京  | 110105197908151xxx | 44,466 | 已登记  |
| 2964 | 黎英豪  | 110106194909200xxx | 44,450 | 已登记  |
| 2965 | 张亚霞  | 110106196102260xxx | 44,424 | 已登记  |
| 2966 | 王春丽  | 110108197305238xxx | 44,390 | 已登记  |
| 2967 | 关玉珍  | 110101194311133xxx | 44,386 | 已登记  |
| 2968 | 王立华  | 230102196311184xxx | 44,384 | 已登记  |

| 序号   | 股东名称 | 身份证号               | 股份数    | 登记情况 |
|------|------|--------------------|--------|------|
| 2969 | 杨晓晶  | 110106196309070xxx | 44,357 | 已登记  |
| 2970 | 王玉海  | 110103195107031xxx | 44,315 | 已登记  |
| 2971 | 杨鹭   | 110102196104070xxx | 44,286 | 已登记  |
| 2972 | 陈淑清  | 110101193304251xxx | 44,283 | 已登记  |
| 2973 | 刘阳   | 110105195710090xxx | 44,197 | 已登记  |
| 2974 | 张秋华  | 140103470920xxx    | 44,187 | 已登记  |
| 2975 | 刘颖   | 230321196505100xxx | 44,100 | 已登记  |
| 2976 | 贾晓莹  | 110108197412281xxx | 44,100 | 已登记  |
| 2977 | 李一凡  | 110105198605094xxx | 44,070 | 已登记  |
| 2978 | 孟兵   | 110101196708104xxx | 43,997 | 已登记  |
| 2979 | 崔君乐  | 110108195304265xxx | 43,987 | 已登记  |
| 2980 | 陈毅东  | 110108410729xxx    | 43,966 | 已登记  |
| 2981 | 王向荣  | 110108195902265xxx | 43,965 | 已登记  |
| 2982 | 李桐   | 110108195606018xxx | 43,965 | 已登记  |
| 2983 | 李劲   | 110108196806146xxx | 43,965 | 已登记  |
| 2984 | 张佐奇  | 110108197904045xxx | 43,965 | 已登记  |
| 2985 | 刘秋华  | 110108194810040xxx | 43,965 | 已登记  |
| 2986 | 董雪生  | 110102194601012xxx | 43,965 | 已登记  |
| 2987 | 孟宇   | 110108196103082xxx | 43,965 | 已登记  |
| 2988 | 杜若若  | 110108198605176xxx | 43,934 | 已登记  |
| 2989 | 陆宗瑞  | 110108192801xxx    | 43,919 | 已登记  |
| 2990 | 顾寿森  | 110102196404141xxx | 43,918 | 已登记  |
| 2991 | 廖君光  | 110101193008184xxx | 43,918 | 已登记  |
| 2992 | 邱敏妹  | 110102192410213xxx | 43,918 | 已登记  |
| 2993 | 蒋敏   | 110102192612103xxx | 43,918 | 已登记  |
| 2994 | 田育才  | 110102192209022xxx | 43,918 | 已登记  |
| 2995 | 刘光中  | 110102260810xxx    | 43,918 | 已登记  |
| 2996 | 王迪   | 110102192704072xxx | 43,918 | 已登记  |
| 2997 | 徐庆林  | 110104192812162xxx | 43,918 | 已登记  |
| 2998 | 马清标  | 110104192404240xxx | 43,918 | 已登记  |

| 序号   | 股东名称 | 身份证号               | 股份数    | 登记情况 |
|------|------|--------------------|--------|------|
| 2999 | 娄蒙   | 110104195502192xxx | 43,918 | 已登记  |
| 3000 | 王四吉  | 110102192703272xxx | 43,918 | 已登记  |
| 3001 | 陈晨   | 110106198602074xxx | 43,918 | 已登记  |
| 3002 | 杨祖彭  | 110101200817xxx    | 43,918 | 已登记  |
| 3003 | 陶楚   | 110106192004194xxx | 43,918 | 已登记  |
| 3004 | 吴小燕  | 110101195409253xxx | 43,918 | 已登记  |
| 3005 | 周延令  | 110108192011036xxx | 43,918 | 已登记  |
| 3006 | 周泉   | 110108198610090xxx | 43,918 | 已登记  |
| 3007 | 张占元  | 110102192801130xxx | 43,918 | 已登记  |
| 3008 | 丁凝   | 110102192709220xxx | 43,918 | 已登记  |
| 3009 | 张二成  | 110102192602020xxx | 43,918 | 已登记  |
| 3010 | 赵振宾  | 110102195108311xxx | 43,918 | 已登记  |
| 3011 | 徐淑华  | 110102193208090xxx | 43,918 | 已登记  |
| 3012 | 李汉章  | 110105192010032xxx | 43,918 | 已登记  |
| 3013 | 李荆山  | 110102192707112xxx | 43,918 | 已登记  |
| 3014 | 李承煦  | 110102191225xxx    | 43,918 | 已登记  |
| 3015 | 张贵玉  | 110102201121xxx    | 43,918 | 已登记  |
| 3016 | 张延年  | 110106191803084xxx | 43,918 | 已登记  |
| 3017 | 贾钟灵  | 110102192101190xxx | 43,918 | 已登记  |
| 3018 | 苏兰   | 110102193102132xxx | 43,918 | 已登记  |
| 3019 | 周希平  | 110102192203030xxx | 43,918 | 已登记  |
| 3020 | 许刚   | 110105192012260xxx | 43,918 | 已登记  |
| 3021 | 刘丽萍  | 110102195211230xxx | 43,918 | 已登记  |
| 3022 | 黄汝桐  | 110102192305050xxx | 43,918 | 已登记  |
| 3023 | 李英俊  | 110104270513xxx    | 43,918 | 已登记  |
| 3024 | 顾善德  | 110102240915xxx    | 43,918 | 已登记  |
| 3025 | 唐媛仪  | 110102341227xxx    | 43,918 | 已登记  |
| 3026 | 张谦   | 110102192404141xxx | 43,918 | 已登记  |
| 3027 | 徐仁   | 110108192011018xxx | 43,918 | 已登记  |
| 3028 | 刘正惇  | 110105211214181xxx | 43,918 | 已登记  |

| 序号   | 股东名称 | 身份证号               | 股份数    | 登记情况 |
|------|------|--------------------|--------|------|
| 3029 | 张振江  | 110102192111240xxx | 43,918 | 已登记  |
| 3030 | 郑吟皋  | 110108193007283xxx | 43,918 | 已登记  |
| 3031 | 殷湘仙  | 110102193312171xxx | 43,918 | 已登记  |
| 3032 | 李漪   | 110105191506231xxx | 43,918 | 已登记  |
| 3033 | 费近仁  | 110104192208232xxx | 43,918 | 已登记  |
| 3034 | 黄玉兰  | 110104193112172xxx | 43,918 | 已登记  |
| 3035 | 成华   | 110101192612294xxx | 43,918 | 已登记  |
| 3036 | 姜华欣  | 110105195812120xxx | 43,918 | 已登记  |
| 3037 | 纪湧   | 110105221109xxx    | 43,918 | 已登记  |
| 3038 | 陈菲   | 110105195008041xxx | 43,918 | 已登记  |
| 3039 | 范英红  | 110108196103096xxx | 43,918 | 已登记  |
| 3040 | 张培玉  | 110102193211070xxx | 43,918 | 已登记  |
| 3041 | 王文昊  | 110104198810083xxx | 43,913 | 已登记  |
| 3042 | 吴建生  | 110104196812090xxx | 43,883 | 已登记  |
| 3043 | 周润   | 110105193504305xxx | 43,854 | 已登记  |
| 3044 | 文科   | 110103196009131xxx | 43,852 | 已登记  |
| 3045 | 王森   | 110104194910040xxx | 43,851 | 已登记  |
| 3046 | 宋锦祥  | 110104192306141xxx | 43,851 | 已登记  |
| 3047 | 陈凤瑛  | 110105193809081xxx | 43,851 | 已登记  |
| 3048 | 覃彤   | 110108193102046xxx | 43,851 | 已登记  |
| 3049 | 王磊   | 110104195105180xxx | 43,851 | 已登记  |
| 3050 | 郭启新  | 110108195107154xxx | 43,851 | 已登记  |
| 3051 | 郭晓华  | 110108195502034xxx | 43,851 | 已登记  |
| 3052 | 王晶   | 110102195503242xxx | 43,851 | 已登记  |
| 3053 | 李虹   | 110105196702115xxx | 43,851 | 已登记  |
| 3054 | 聂岩   | 110102197807143xxx | 43,851 | 已登记  |
| 3055 | 王素   | 110102198111191xxx | 43,851 | 已登记  |
| 3056 | 张连元  | 110102193108160xxx | 43,851 | 已登记  |
| 3057 | 王雪   | 110104690222xxx    | 43,851 | 已登记  |
| 3058 | 鞠月迎  | 110102197209280xxx | 43,851 | 已登记  |



| 序号   | 股东名称 | 身份证号               | 股份数    | 登记情况 |
|------|------|--------------------|--------|------|
| 3059 | 鞠月爽  | 110102197808170xxx | 43,851 | 已登记  |
| 3060 | 侯红   | 110102196103203xxx | 43,851 | 已登记  |
| 3061 | 杭松杰  | 110102196401260xxx | 43,851 | 已登记  |
| 3062 | 郑飞   | 110106196303013xxx | 43,851 | 已登记  |
| 3063 | 尹小凤  | 110104194706152xxx | 43,851 | 已登记  |
| 3064 | 张杨   | 110105197801031xxx | 43,851 | 已登记  |
| 3065 | 吕春玲  | 110106195412062xxx | 43,851 | 已登记  |
| 3066 | 赆续华  | 110104195705290xxx | 43,851 | 已登记  |
| 3067 | 李春芳  | 110105194501035xxx | 43,851 | 已登记  |
| 3068 | 王恩远  | 110105193710120xxx | 43,851 | 已登记  |
| 3069 | 王德江  | 110104194012181xxx | 43,851 | 已登记  |
| 3070 | 刘万增  | 110104194502202xxx | 43,851 | 已登记  |
| 3071 | 王淑莲  | 110102194412030xxx | 43,851 | 已登记  |
| 3072 | 敦丽   | 110104660306xxx    | 43,851 | 已登记  |
| 3073 | 侯秀兰  | 110109192907170xxx | 43,851 | 已登记  |
| 3074 | 张帆   | 110104198111022xxx | 43,851 | 已登记  |
| 3075 | 张晶   | 110104198101282xxx | 43,851 | 已登记  |
| 3076 | 沙印莲  | 110102194502150xxx | 43,842 | 已登记  |
| 3077 | 韩红   | 110102196104042xxx | 43,842 | 已登记  |
| 3078 | 李乃明  | 110102230812xxx    | 43,841 | 已登记  |
| 3079 | 薛荷桂  | 110102630203xxx    | 43,841 | 已登记  |
| 3080 | 李文光  | 110102196210121xxx | 43,841 | 已登记  |
| 3081 | 施溶   | 110102230929xxx    | 43,841 | 已登记  |
| 3082 | 李秀洁  | 110104196207112xxx | 43,841 | 已登记  |
| 3083 | 李淑珍  | 110102192810230xxx | 43,772 | 已登记  |
| 3084 | 张昞   | 110106197709220xxx | 43,738 | 已登记  |
| 3085 | 刘文华  | 110106194710160xxx | 43,738 | 已登记  |
| 3086 | 赵颖   | 110108196312062xxx | 43,641 | 已登记  |
| 3087 | 赵芑   | 110103196007111xxx | 43,593 | 已登记  |
| 3088 | 徐自立  | 110108195101289xxx | 43,552 | 已登记  |

| 序号   | 股东名称 | 身份证号               | 股份数    | 登记情况 |
|------|------|--------------------|--------|------|
| 3089 | 王斌   | 110109194411200xxx | 43,548 | 已登记  |
| 3090 | 李秀亭  | 110104195208162xxx | 43,512 | 已登记  |
| 3091 | 孟元培  | 110108197207246xxx | 43,489 | 已登记  |
| 3092 | 张京平  | 110108195504033xxx | 43,371 | 已登记  |
| 3093 | 刘小玲  | 110104195909260xxx | 43,297 | 已登记  |
| 3094 | 郑重实  | 110101195307073xxx | 43,296 | 已登记  |
| 3095 | 韩韵秋  | 110101701031xxx    | 43,296 | 已登记  |
| 3096 | 吴睿姝  | 110101198206280xxx | 43,167 | 已登记  |
| 3097 | 龚淑玲  | 110105195403030xxx | 43,167 | 已登记  |
| 3098 | 赵蕴国  | 132903195111228xxx | 43,167 | 已登记  |
| 3099 | 倪晶华  | 110101193302212xxx | 43,167 | 已登记  |
| 3100 | 王明洁  | 110101192811164xxx | 43,167 | 已登记  |
| 3101 | 司空谷  | 110105192110095xxx | 43,167 | 已登记  |
| 3102 | 王滔涛  | 110108198111291xxx | 43,167 | 已登记  |
| 3103 | 蔡素金  | 110101193603252xxx | 43,167 | 已登记  |
| 3104 | 谈鹤品  | 110105193307015xxx | 43,167 | 已登记  |
| 3105 | 冯骧   | 110101195108134xxx | 43,167 | 已登记  |
| 3106 | 徐振亚  | 110105193109065xxx | 43,167 | 已登记  |
| 3107 | 李斌   | 110101197003161xxx | 43,167 | 已登记  |
| 3108 | 刘淑英  | 110105192610135xxx | 43,167 | 已登记  |
| 3109 | 姚元   | 110101194908144xxx | 43,167 | 已登记  |
| 3110 | 王桂华  | 110105196408175xxx | 43,167 | 已登记  |
| 3111 | 杜效诚  | 110105193811135xxx | 43,167 | 已登记  |
| 3112 | 官传书  | 110105196504115xxx | 43,167 | 已登记  |
| 3113 | 刘珍雪  | 110105194001135xxx | 43,167 | 已登记  |
| 3114 | 姚艺   | 110101198304304xxx | 43,167 | 已登记  |
| 3115 | 姚俊德  | 110105192209221xxx | 43,167 | 已登记  |
| 3116 | 王杨   | 110105194509205xxx | 43,167 | 已登记  |
| 3117 | 安淑敏  | 110101193301091xxx | 43,167 | 已登记  |
| 3118 | 齐放   | 110101196607091xxx | 43,167 | 已登记  |

| 序号   | 股东名称 | 身份证号               | 股份数    | 登记情况 |
|------|------|--------------------|--------|------|
| 3119 | 董莹莹  | 110101195407050xxx | 43,167 | 已登记  |
| 3120 | 董国珍  | 110101192611140xxx | 43,167 | 已登记  |
| 3121 | 王晓琬  | 110101198501304xxx | 43,167 | 已登记  |
| 3122 | 房文艺  | 110101195112284xxx | 43,167 | 已登记  |
| 3123 | 张金枝  | 130703195602170xxx | 43,167 | 已登记  |
| 3124 | 张宝春  | 110108194112066xxx | 43,167 | 已登记  |
| 3125 | 董志   | 110102196306061xxx | 43,167 | 已登记  |
| 3126 | 刘秀银  | 110105193104251xxx | 43,167 | 已登记  |
| 3127 | 李雯霖  | 110101198211022xxx | 43,167 | 已登记  |
| 3128 | 王熠   | 110108810927xxx    | 43,167 | 已登记  |
| 3129 | 吴若兰  | 110101196105300xxx | 43,167 | 已登记  |
| 3130 | 金淑平  | 110101195305312xxx | 43,167 | 已登记  |
| 3131 | 吴京素  | 110106196009244xxx | 43,117 | 已登记  |
| 3132 | 赵婧   | 110105198604042xxx | 43,116 | 已登记  |
| 3133 | 朱珍   | 110101195402094xxx | 43,048 | 已登记  |
| 3134 | 张正华  | 110101193712240xxx | 43,016 | 已登记  |
| 3135 | 王克力  | 110102501224xxx    | 43,016 | 已登记  |
| 3136 | 李小虹  | 110102520221xxx    | 43,016 | 已登记  |
| 3137 | 张彦申  | 110103650827xxx    | 43,016 | 已登记  |
| 3138 | 张帆   | 110103198703280xxx | 43,016 | 已登记  |
| 3139 | 张悦   | 110103198401240xxx | 43,016 | 已登记  |
| 3140 | 杨秀啟  | 110105193209041xxx | 43,013 | 已登记  |
| 3141 | 刘润琴  | 110101260515xxx    | 43,001 | 已登记  |
| 3142 | 杨宝志  | 110103192810221xxx | 42,994 | 已登记  |
| 3143 | 冯涛   | 110106196303104xxx | 42,959 | 已登记  |
| 3144 | 冯雁   | 110106196009284xxx | 42,958 | 已登记  |
| 3145 | 苏里   | 110102198308231xxx | 42,890 | 已登记  |
| 3146 | 王立文  | 110108195407052xxx | 42,842 | 已登记  |
| 3147 | 曹宝琦  | 110105194102065xxx | 42,789 | 已登记  |
| 3148 | 赵玉芳  | 110105194707065xxx | 42,789 | 已登记  |

| 序号   | 股东名称 | 身份证号               | 股份数    | 登记情况 |
|------|------|--------------------|--------|------|
| 3149 | 王建华  | 110103195805040xxx | 42,741 | 已登记  |
| 3150 | 王永平  | 110104195509162xxx | 42,735 | 已登记  |
| 3151 | 詹力   | 110108196906215xxx | 42,723 | 已登记  |
| 3152 | 杨玉华  | 110102196204040xxx | 42,718 | 已登记  |
| 3153 | 刘燕英  | 110104196212311xxx | 42,715 | 已登记  |
| 3154 | 曾雷   | 110105195406156xxx | 42,683 | 已登记  |
| 3155 | 蒋浩田  | 110104193208270xxx | 42,674 | 已登记  |
| 3156 | 邢光华  | 110101194906214xxx | 42,669 | 已登记  |
| 3157 | 崔彬   | 110102194806031xxx | 42,666 | 已登记  |
| 3158 | 陈宝成  | 110105195402093xxx | 42,657 | 已登记  |
| 3159 | 张亚萍  | 110105195512013xxx | 42,657 | 已登记  |
| 3160 | 武淑珍  | 110108193708161xxx | 42,638 | 已登记  |
| 3161 | 曹春鹏  | 110108196902070xxx | 42,638 | 已登记  |
| 3162 | 王辛花  | 110102194802180xxx | 42,596 | 已登记  |
| 3163 | 闫宝平  | 110102195510261xxx | 42,596 | 已登记  |
| 3164 | 路阳   | 110102196308231xxx | 42,596 | 已登记  |
| 3165 | 姚润英  | 110102192911171xxx | 42,596 | 已登记  |
| 3166 | 赵忠   | 110102197008300xxx | 42,596 | 已登记  |
| 3167 | 孙雅宁  | 110104198011173xxx | 42,596 | 已登记  |
| 3168 | 许秀峰  | 110105195705061xxx | 42,596 | 已登记  |
| 3169 | 段邦玉  | 110102194101312xxx | 42,596 | 已登记  |
| 3170 | 任树贞  | 110101195902124xxx | 42,596 | 已登记  |
| 3171 | 翟冠民  | 110101193001063xxx | 42,596 | 已登记  |
| 3172 | 刘晶   | 110102198609101xxx | 42,596 | 已登记  |
| 3173 | 许守元  | 110105192707051xxx | 42,596 | 已登记  |
| 3174 | 艾丽   | 110102551211xxx    | 42,596 | 已登记  |
| 3175 | 孙春平  | 110104195702043xxx | 42,596 | 已登记  |
| 3176 | 柴敏丽  | 110104195708130xxx | 42,596 | 已登记  |
| 3177 | 王新玉  | 110104195109303xxx | 42,596 | 已登记  |
| 3178 | 唐玉珍  | 110108195402020xxx | 42,543 | 已登记  |

| 序号   | 股东名称 | 身份证号               | 股份数    | 登记情况 |
|------|------|--------------------|--------|------|
| 3179 | 汤麟   | 110108197012226xxx | 42,543 | 已登记  |
| 3180 | 吕红雨  | 110108196803303xxx | 42,543 | 已登记  |
| 3181 | 李熙平  | 110108195502080xxx | 42,540 | 已登记  |
| 3182 | 李熙明  | 142731195003142xxx | 42,540 | 已登记  |
| 3183 | 李熙珠  | 110108195807220xxx | 42,540 | 已登记  |
| 3184 | 许荣文  | 110101193107251xxx | 42,527 | 已登记  |
| 3185 | 邵榕   | 110103194512030xxx | 42,525 | 已登记  |
| 3186 | 李冬立  | 110108195811100xxx | 42,452 | 已登记  |
| 3187 | 王秀杰  | 110108193405070xxx | 42,452 | 已登记  |
| 3188 | 杨建华  | 110102195311100xxx | 42,375 | 已登记  |
| 3189 | 陈桦   | 110101196206022xxx | 42,181 | 已登记  |
| 3190 | 罗方明  | 110108197209016xxx | 42,181 | 已登记  |
| 3191 | 刘景玉  | 110106196206073xxx | 42,120 | 已登记  |
| 3192 | 刘永臻  | 110103195003050xxx | 42,100 | 已登记  |
| 3193 | 阎景玲  | 110105196401172xxx | 42,091 | 已登记  |
| 3194 | 张岐珍  | 110104193308261xxx | 42,023 | 已登记  |
| 3195 | 魏宏梅  | 110105197304302xxx | 42,023 | 已登记  |
| 3196 | 贾静华  | 110102192909200xxx | 42,018 | 已登记  |
| 3197 | 孙立波  | 110108197201203xxx | 42,010 | 已登记  |
| 3198 | 杨玉梅  | 110107196007231xxx | 42,000 | 已登记  |
| 3199 | 郑孟冬  | 110104198111082xxx | 42,000 | 已登记  |
| 3200 | 费尚友  | 110102194501061xxx | 42,000 | 已登记  |
| 3201 | 李智   | 110108196810245xxx | 42,000 | 已登记  |
| 3202 | 冷淑萍  | 110108195409095xxx | 42,000 | 已登记  |
| 3203 | 罗建华  | 230503196610050xxx | 42,000 | 已登记  |
| 3204 | 王爱玲  | 110108195701075xxx | 42,000 | 已登记  |
| 3205 | 黎华   | 110101197201194xxx | 42,000 | 已登记  |
| 3206 | 温洁   | 110111197211258xxx | 42,000 | 已登记  |
| 3207 | 张婷婷  | 110102195511303xxx | 42,000 | 已登记  |
| 3208 | 史爱民  | 110221195703060xxx | 42,000 | 已登记  |

| 序号   | 股东名称 | 身份证号               | 股份数    | 登记情况 |
|------|------|--------------------|--------|------|
| 3209 | 杜荣珍  | 342201191706200xxx | 42,000 | 已登记  |
| 3210 | 徐敏   | 420500196212051xxx | 42,000 | 已登记  |
| 3211 | 成志勇  | 430501197507274xxx | 42,000 | 已登记  |
| 3212 | 杨学书  | 110228194011270xxx | 42,000 | 已登记  |
| 3213 | 周燕   | 110102195907200xxx | 42,000 | 已登记  |
| 3214 | 杨玲   | 110224196111255xxx | 42,000 | 已登记  |
| 3215 | 许杰   | 110102194611281xxx | 42,000 | 已登记  |
| 3216 | 余世建  | 360102195508060xxx | 42,000 | 已登记  |
| 3217 | 张传淦  | 132801211111xxx    | 42,000 | 已登记  |
| 3218 | 武晓南  | 110108197312275xxx | 42,000 | 已登记  |
| 3219 | 张庆   | 110107196709112xxx | 42,000 | 已登记  |
| 3220 | 王明翠  | 110101196512280xxx | 42,000 | 已登记  |
| 3221 | 郝光辉  | 132430197208050xxx | 42,000 | 已登记  |
| 3222 | 陈晋民  | 110105195008175xxx | 42,000 | 已登记  |
| 3223 | 缙文强  | 110102194709170xxx | 42,000 | 已登记  |
| 3224 | 张欣蕊  | 110108198111093xxx | 42,000 | 已登记  |
| 3225 | 程曙明  | 510214197203131xxx | 42,000 | 已登记  |
| 3226 | 陈志   | 110105195503208xxx | 42,000 | 已登记  |
| 3227 | 高云燕  | 110224197303040xxx | 41,983 | 已登记  |
| 3228 | 孟晶仪  | 110101195012204xxx | 41,959 | 已登记  |
| 3229 | 包琪   | 110108198302246xxx | 41,956 | 已登记  |
| 3230 | 赵晶   | 110103197906070xxx | 41,932 | 已登记  |
| 3231 | 高世建  | 110104195409093xxx | 41,914 | 已登记  |
| 3232 | 崔印   | 110101195112060xxx | 41,907 | 已登记  |
| 3233 | 唐惠荣  | 110107195201172xxx | 41,906 | 已登记  |
| 3234 | 张士锋  | 110101195510114xxx | 41,905 | 已登记  |
| 3235 | 孙玉勤  | 110101194303240xxx | 41,905 | 已登记  |
| 3236 | 吴金香  | 110101194910244xxx | 41,905 | 已登记  |
| 3237 | 姜颖   | 110103196604160xxx | 41,882 | 已登记  |
| 3238 | 刘庆君  | 110105197308013xxx | 41,882 | 已登记  |

| 序号   | 股东名称 | 身份证号               | 股份数    | 登记情况 |
|------|------|--------------------|--------|------|
| 3239 | 刘钧英  | 110103195309270xxx | 41,849 | 已登记  |
| 3240 | 平伶仙  | 110103193510280xxx | 41,849 | 已登记  |
| 3241 | 徐立年  | 110104194809140xxx | 41,849 | 已登记  |
| 3242 | 李秀芬  | 110108195007306xxx | 41,849 | 已登记  |
| 3243 | 马金枝  | 110104193501281xxx | 41,849 | 已登记  |
| 3244 | 江维克  | 110108195505026xxx | 41,849 | 已登记  |
| 3245 | 石修民  | 110103195402081xxx | 41,849 | 已登记  |
| 3246 | 刘惠英  | 110106301026xxx    | 41,849 | 已登记  |
| 3247 | 侯杭生  | 110108195409304xxx | 41,849 | 已登记  |
| 3248 | 龙本秋  | 110108195608264xxx | 41,824 | 已登记  |
| 3249 | 张锡荣  | 110102140107xxx    | 41,823 | 已登记  |
| 3250 | 张淑兰  | 110105621207xxx    | 41,820 | 已登记  |
| 3251 | 孟庆花  | 110102194304160xxx | 41,819 | 已登记  |
| 3252 | 王永红  | 110104196803022xxx | 41,807 | 已登记  |
| 3253 | 曹丽荣  | 110102600403xxx    | 41,785 | 已登记  |
| 3254 | 朱松竹  | 110103194009140xxx | 41,760 | 已登记  |
| 3255 | 陈子轩  | 110105199308125xxx | 41,760 | 已登记  |
| 3256 | 王芳   | 110108197709173xxx | 41,760 | 已登记  |
| 3257 | 邓俊英  | 110102640102xxx    | 41,751 | 已登记  |
| 3258 | 丁英   | 110105195903220xxx | 41,751 | 已登记  |
| 3259 | 赵茹洁  | 110108730312xxx    | 41,751 | 已登记  |
| 3260 | 张志洪  | 110102195702180xxx | 41,723 | 已登记  |
| 3261 | 王国伟  | 110108195505300xxx | 41,714 | 已登记  |
| 3262 | 朱俊英  | 110102195512040xxx | 41,698 | 已登记  |
| 3263 | 刘恩华  | 110105193608098xxx | 41,689 | 已登记  |
| 3264 | 肖汝勤  | 110106290321xxx    | 41,667 | 已登记  |
| 3265 | 白成华  | 110108195004261xxx | 41,634 | 已登记  |
| 3266 | 闵平   | 110108194906026xxx | 41,552 | 已登记  |
| 3267 | 闵燕   | 132430195105136xxx | 41,551 | 已登记  |
| 3268 | 贾雪生  | 110106195505053xxx | 41,529 | 已登记  |

| 序号   | 股东名称 | 身份证号               | 股份数    | 登记情况 |
|------|------|--------------------|--------|------|
| 3269 | 胡宏   | 110105192208130xxx | 41,473 | 已登记  |
| 3270 | 张辉   | 110108197104116xxx | 41,466 | 已登记  |
| 3271 | 贾力   | 110105196110017xxx | 41,457 | 已登记  |
| 3272 | 王阳   | 110104196108080xxx | 41,457 | 已登记  |
| 3273 | 赵琳   | 110104700906xxx    | 41,457 | 已登记  |
| 3274 | 彭国进  | 110102195304082xxx | 41,446 | 已登记  |
| 3275 | 邱云凤  | 110102193601213xxx | 41,421 | 已登记  |
| 3276 | 李德仲  | 110107195105250xxx | 41,396 | 已登记  |
| 3277 | 宰学红  | 110108196606138xxx | 41,352 | 已登记  |
| 3278 | 赵金生  | 110108195305120xxx | 41,346 | 已登记  |
| 3279 | 向庭华  | 110102330729xxx    | 41,261 | 已登记  |
| 3280 | 辛朋   | 110101197206080xxx | 41,141 | 已登记  |
| 3281 | 王曼云  | 110101195211164xxx | 41,141 | 已登记  |
| 3282 | 毛文善  | 110108192907191xxx | 41,107 | 已登记  |
| 3283 | 陈燕春  | 110103196303080xxx | 41,101 | 已登记  |
| 3284 | 张德光  | 110104192912110xxx | 41,055 | 已登记  |
| 3285 | 张晓菊  | 210603195411252xxx | 41,004 | 已登记  |
| 3286 | 林淑英  | 110108196311306xxx | 40,975 | 已登记  |
| 3287 | 吴娜   | 110103197606120xxx | 40,963 | 已登记  |
| 3288 | 王    | 110102198712180xxx | 40,963 | 已登记  |
| 3289 | 任青   | 110225640803xxx    | 40,936 | 已登记  |
| 3290 | 陈健   | 110103197006186xxx | 40,933 | 已登记  |
| 3291 | 张玉珍  | 110103195010280xxx | 40,888 | 已登记  |
| 3292 | 张德廷  | 110101194706152xxx | 40,862 | 已登记  |
| 3293 | 杨晶   | 110105193312145xxx | 40,862 | 已登记  |
| 3294 | 李中华  | 110108193810104xxx | 40,847 | 已登记  |
| 3295 | 姜玉兰  | 110102195907280xxx | 40,751 | 已登记  |
| 3296 | 王燕鹏  | 110102195610261xxx | 40,749 | 已登记  |
| 3297 | 吴菲   | 110108197502226xxx | 40,749 | 已登记  |
| 3298 | 刘洪岳  | 110102195211143xxx | 40,749 | 已登记  |



| 序号   | 股东名称 | 身份证号               | 股份数    | 登记情况 |
|------|------|--------------------|--------|------|
| 3299 | 吴旭   | 110221197012011xxx | 40,668 | 已登记  |
| 3300 | 陈天禄  | 110102192101241xxx | 40,667 | 已登记  |
| 3301 | 王若萍  | 110105311104xxx    | 40,667 | 已登记  |
| 3302 | 尤雪   | 110101195312253xxx | 40,667 | 已登记  |
| 3303 | 赵玉兰  | 110105193412100xxx | 40,667 | 已登记  |
| 3304 | 郝曙   | 110104196107200xxx | 40,665 | 已登记  |
| 3305 | 王滦   | 110108197001153xxx | 40,656 | 已登记  |
| 3306 | 谢国鸿  | 110104194209091xxx | 40,613 | 已登记  |
| 3307 | 张伟   | 110104196405142xxx | 40,613 | 已登记  |
| 3308 | 张玉良  | 110102193210151xxx | 40,606 | 已登记  |
| 3309 | 关士琴  | 110105194801064xxx | 40,606 | 已登记  |
| 3310 | 曹依群  | 440102196710126xxx | 40,580 | 已登记  |
| 3311 | 刘士敏  | 440102193411146xxx | 40,580 | 已登记  |
| 3312 | 齐文钧  | 110225192303285xxx | 40,557 | 已登记  |
| 3313 | 郭耀华  | 110106192304314xxx | 40,443 | 已登记  |
| 3314 | 郭雪   | 110102196209301xxx | 40,417 | 已登记  |
| 3315 | 胡阳   | 110101198907270xxx | 40,374 | 已登记  |
| 3316 | 钱坤   | 110105196909220xxx | 40,374 | 已登记  |
| 3317 | 王凤岐  | 110104195105040xxx | 40,373 | 已登记  |
| 3318 | 李彬彬  | 110108197210270xxx | 40,345 | 已登记  |
| 3319 | 陈瑞琴  | 110107195504100xxx | 40,304 | 已登记  |
| 3320 | 胡东红  | 110101195704053xxx | 40,303 | 已登记  |
| 3321 | 王玉清  | 110108196004184xxx | 40,303 | 已登记  |
| 3322 | 王竹   | 110107198505051xxx | 40,303 | 已登记  |
| 3323 | 范进联  | 110107195403211xxx | 40,303 | 已登记  |
| 3324 | 薛智勇  | 110107196802230xxx | 40,303 | 已登记  |
| 3325 | 肖敦璧  | 110107193104250xxx | 40,303 | 已登记  |
| 3326 | 段娜   | 110107198205120xxx | 40,303 | 已登记  |
| 3327 | 赵明   | 110107193610310xxx | 40,303 | 已登记  |
| 3328 | 胡绍棠  | 110107192810010xxx | 40,303 | 已登记  |

| 序号   | 股东名称 | 身份证号               | 股份数    | 登记情况 |
|------|------|--------------------|--------|------|
| 3329 | 孙静妍  | 110107199001140xxx | 40,303 | 已登记  |
| 3330 | 贾淑鑫  | 110107700505xxx    | 40,303 | 已登记  |
| 3331 | 杜宝华  | 110108193904117xxx | 40,303 | 已登记  |
| 3332 | 杜宝霞  | 110102194603051xxx | 40,303 | 已登记  |
| 3333 | 胡以澜  | 110105721027xxx    | 40,281 | 已登记  |
| 3334 | 刘军   | 110102196901233xxx | 40,270 | 已登记  |
| 3335 | 张贵生  | 110108195905253xxx | 40,187 | 已登记  |
| 3336 | 阎绍秋  | 210722561002xxx    | 40,163 | 已登记  |
| 3337 | 张玉英  | 110108195001086xxx | 40,115 | 已登记  |
| 3338 | 刘淼   | 110104270907xxx    | 40,113 | 已登记  |
| 3339 | 龚建奎  | 110105192709117xxx | 40,070 | 已登记  |
| 3340 | 赵兰华  | 110101192909084xxx | 40,070 | 已登记  |
| 3341 | 曹士强  | 110102197108302xxx | 40,023 | 已登记  |
| 3342 | 祝辰江  | 230805196005270xxx | 40,000 | 已登记  |
| 3343 | 徐维浩  | 110108194907114xxx | 40,000 | 已登记  |
| 3344 | 马莹   | 110104196402043xxx | 40,000 | 已登记  |
| 3345 | 王琪   | 110102195504090xxx | 40,000 | 已登记  |
| 3346 | 孔英敏  | 110108196307189xxx | 40,000 | 已登记  |
| 3347 | 徐月英  | 310110195401215xxx | 40,000 | 已登记  |
| 3348 | 冯继红  | 110104630208xxx    | 40,000 | 已登记  |
| 3349 | 李国华  | 110102195604262xxx | 40,000 | 已登记  |
| 3350 | 史振江  | 110105197201310xxx | 40,000 | 已登记  |
| 3351 | 刘爱贞  | 110101196807251xxx | 40,000 | 已登记  |
| 3352 | 李瑛   | 110102193211190xxx | 40,000 | 已登记  |
| 3353 | 顾仲龙  | 310109195201174xxx | 40,000 | 已登记  |
| 3354 | 葛子茜  | 110102199604073xxx | 40,000 | 已登记  |
| 3355 | 姜小平  | 110104195001201xxx | 40,000 | 已登记  |
| 3356 | 寇薇   | 110108198304105xxx | 40,000 | 已登记  |
| 3357 | 梁若韪  | 110102197904221xxx | 40,000 | 已登记  |
| 3358 | 刘兴然  | 110108193210256xxx | 40,000 | 已登记  |

| 序号   | 股东名称 | 身份证号               | 股份数    | 登记情况 |
|------|------|--------------------|--------|------|
| 3359 | 刘子剑  | 110108199601276xxx | 40,000 | 已登记  |
| 3360 | 马玉婷  | 110108198308276xxx | 40,000 | 已登记  |
| 3361 | 唐秀珍  | 110108193511256xxx | 40,000 | 已登记  |
| 3362 | 王宁   | 110108195611091xxx | 40,000 | 已登记  |
| 3363 | 李锡樾  | 110108192504256xxx | 39,965 | 已登记  |
| 3364 | 沈淑君  | 110108192801266xxx | 39,965 | 已登记  |
| 3365 | 王洪军  | 110105196903020xxx | 39,950 | 已登记  |
| 3366 | 成为华  | 110102195012220xxx | 39,877 | 已登记  |
| 3367 | 严格   | 110106196606204xxx | 39,866 | 已登记  |
| 3368 | 丁光华  | 110104196301070xxx | 39,866 | 已登记  |
| 3369 | 丁慈华  | 110104196007050xxx | 39,866 | 已登记  |
| 3370 | 张明朴  | 110102195501200xxx | 39,866 | 已登记  |
| 3371 | 张湑   | 110108198310119xxx | 39,866 | 已登记  |
| 3372 | 马惠丰  | 110106197206192xxx | 39,866 | 已登记  |
| 3373 | 马震华  | 110102192903241xxx | 39,834 | 已登记  |
| 3374 | 王丽侠  | 110102194010181xxx | 39,806 | 已登记  |
| 3375 | 袁景和  | 110103195209290xxx | 39,750 | 已登记  |
| 3376 | 龚丽丽  | 110102196102171xxx | 39,731 | 已登记  |
| 3377 | 王京生  | 110101196208163xxx | 39,711 | 已登记  |
| 3378 | 王京杰  | 110101196601233xxx | 39,710 | 已登记  |
| 3379 | 慕京   | 110104195809132xxx | 39,640 | 已登记  |
| 3380 | 米雁冰  | 140121195202030xxx | 39,563 | 已登记  |
| 3381 | 韩瑞兰  | 230103193806302xxx | 39,522 | 已登记  |
| 3382 | 高燕玢  | 110108198604036xxx | 39,478 | 已登记  |
| 3383 | 夏颖   | 110104197604213xxx | 39,478 | 已登记  |
| 3384 | 金伟丽  | 110104196007022xxx | 39,476 | 已登记  |
| 3385 | 孙青山  | 110102194704210xxx | 39,444 | 已登记  |
| 3386 | 肖正峰  | 110102194310263xxx | 39,434 | 已登记  |
| 3387 | 田淑英  | 110103193308291xxx | 39,406 | 已登记  |
| 3388 | 陈国英  | 110102195005203xxx | 39,404 | 已登记  |

| 序号   | 股东名称 | 身份证号               | 股份数    | 登记情况 |
|------|------|--------------------|--------|------|
| 3389 | 吴冬梅  | 110102195711300xxx | 39,404 | 已登记  |
| 3390 | 毛秀贞  | 110104193204262xxx | 39,369 | 已登记  |
| 3391 | 王秀茹  | 110108196005290xxx | 39,342 | 已登记  |
| 3392 | 王佩玲  | 110101196008264xxx | 39,336 | 已登记  |
| 3393 | 肖宝华  | 110102195609290xxx | 39,329 | 已登记  |
| 3394 | 李英马  | 612322510206xxx    | 39,232 | 已登记  |
| 3395 | 李英惠  | 110107194812140xxx | 39,232 | 已登记  |
| 3396 | 周强   | 110102196211060xxx | 39,200 | 已登记  |
| 3397 | 张小东  | 110102195901103xxx | 39,192 | 已登记  |
| 3398 | 杨晓丽  | 110102196210282xxx | 39,180 | 已登记  |
| 3399 | 殷丽霞  | 110105641110xxx    | 39,174 | 已登记  |
| 3400 | 姜一彬  | 110105198603252xxx | 39,125 | 已登记  |
| 3401 | 胡燕   | 110108196106066xxx | 39,087 | 已登记  |
| 3402 | 李爱玲  | 110106195608240xxx | 39,085 | 已登记  |
| 3403 | 蚁敏   | 110108197310264xxx | 39,064 | 已登记  |
| 3404 | 徐俊   | 110108196907034xxx | 39,064 | 已登记  |
| 3405 | 刘华   | 110104195608112xxx | 39,064 | 已登记  |
| 3406 | 曲人莲  | 110108261124xxx    | 39,064 | 已登记  |
| 3407 | 叶中元  | 110104195311132xxx | 39,034 | 已登记  |
| 3408 | 吕彦芬  | 210204194301305xxx | 38,972 | 已登记  |
| 3409 | 王思勉  | 110102199107160xxx | 38,954 | 已登记  |
| 3410 | 臧茂生  | 110104192710181xxx | 38,953 | 已登记  |
| 3411 | 杜玉荣  | 110104611004xxx    | 38,950 | 已登记  |
| 3412 | 张建   | 110102195810130xxx | 38,938 | 已登记  |
| 3413 | 刘思杨  | 110108199211281xxx | 38,892 | 已登记  |
| 3414 | 朱瑛   | 110106195709244xxx | 38,877 | 已登记  |
| 3415 | 张精   | 110101199311271xxx | 38,869 | 已登记  |
| 3416 | 鲁进学  | 110103195007161xxx | 38,856 | 已登记  |
| 3417 | 张继红  | 110108195205116xxx | 38,852 | 已登记  |
| 3418 | 孟惠荣  | 110108192702112xxx | 38,846 | 已登记  |

| 序号   | 股东名称 | 身份证号               | 股份数    | 登记情况 |
|------|------|--------------------|--------|------|
| 3419 | 李嘉惠  | 110108192010032xxx | 38,846 | 已登记  |
| 3420 | 孙素兰  | 320311192604181xxx | 38,846 | 已登记  |
| 3421 | 任凤兰  | 152502195302060xxx | 38,841 | 已登记  |
| 3422 | 史成林  | 110108193502176xxx | 38,838 | 已登记  |
| 3423 | 刘萍   | 110102196308063xxx | 38,764 | 已登记  |
| 3424 | 刘郢雪  | 110105198708319xxx | 38,685 | 已登记  |
| 3425 | 董桂珍  | 110102193912190xxx | 38,681 | 已登记  |
| 3426 | 臧碧薇  | 110104198805041xxx | 38,636 | 已登记  |
| 3427 | 佟淑兰  | 110102193503182xxx | 38,579 | 已登记  |
| 3428 | 白艳芬  | 110103194909230xxx | 38,517 | 已登记  |
| 3429 | 孙善运  | 110104192511092xxx | 38,507 | 已登记  |
| 3430 | 钱宝亮  | 110102194906110xxx | 38,465 | 已登记  |
| 3431 | 初萌   | 110108198706276xxx | 38,427 | 已登记  |
| 3432 | 张昱   | 110101197310202xxx | 38,427 | 已登记  |
| 3433 | 王学琪  | 110108195302023xxx | 38,427 | 已登记  |
| 3434 | 李玉玲  | 110107195308111xxx | 38,423 | 已登记  |
| 3435 | 王敬然  | 110102195709250xxx | 38,392 | 已登记  |
| 3436 | 李国珍  | 110103195111060xxx | 38,350 | 已登记  |
| 3437 | 白莹   | 110104610312xxx    | 38,339 | 已登记  |
| 3438 | 刘海英  | 110104196303032xxx | 38,317 | 已登记  |
| 3439 | 于永生  | 110103195807020xxx | 38,299 | 已登记  |
| 3440 | 朱靖   | 110108681111xxx    | 38,299 | 已登记  |
| 3441 | 初晖   | 110108198312313xxx | 38,299 | 已登记  |
| 3442 | 董艳萍  | 110108196807124xxx | 38,299 | 已登记  |
| 3443 | 马宇   | 110108196809241xxx | 38,299 | 已登记  |
| 3444 | 任利华  | 110108194812040xxx | 38,299 | 已登记  |
| 3445 | 薛波   | 110104195810293xxx | 38,299 | 已登记  |
| 3446 | 周俊明  | 110108193908280xxx | 38,299 | 已登记  |
| 3447 | 沈爱培  | 110105193712120xxx | 38,299 | 已登记  |
| 3448 | 田智慧  | 110108196207237xxx | 38,289 | 已登记  |

| 序号   | 股东名称 | 身份证号               | 股份数    | 登记情况 |
|------|------|--------------------|--------|------|
| 3449 | 龚美芝  | 110102195412211xxx | 38,242 | 已登记  |
| 3450 | 陈建达  | 110102195404071xxx | 38,203 | 已登记  |
| 3451 | 邓桂湘  | 110102196309171xxx | 38,203 | 已登记  |
| 3452 | 冯秀丽  | 110101195903251xxx | 38,203 | 已登记  |
| 3453 | 任传宇  | 110104195406113xxx | 38,203 | 已登记  |
| 3454 | 张钢   | 110101195810200xxx | 38,203 | 已登记  |
| 3455 | 关航   | 110107196106112xxx | 38,203 | 已登记  |
| 3456 | 孙晓静  | 110102196910123xxx | 38,203 | 已登记  |
| 3457 | 何大勇  | 320703195207011xxx | 38,203 | 已登记  |
| 3458 | 李树兴  | 110104194301061xxx | 38,203 | 已登记  |
| 3459 | 朱凤兰  | 130603195705290xxx | 38,203 | 已登记  |
| 3460 | 杨柏松  | 110102194909082xxx | 38,203 | 已登记  |
| 3461 | 马强   | 110101197207261xxx | 38,203 | 已登记  |
| 3462 | 王国平  | 110105195307210xxx | 38,203 | 已登记  |
| 3463 | 仝曼者  | 110105195208270xxx | 38,203 | 已登记  |
| 3464 | 王青   | 110101197905044xxx | 38,203 | 已登记  |
| 3465 | 姜再新  | 110102195812083xxx | 38,203 | 已登记  |
| 3466 | 谢志文  | 110108193308213xxx | 38,203 | 已登记  |
| 3467 | 安红艳  | 410702197007031xxx | 38,203 | 已登记  |
| 3468 | 王洪凤  | 220203195810280xxx | 38,203 | 已登记  |
| 3469 | 程季堃  | 110101199311274xxx | 38,203 | 已登记  |
| 3470 | 冯月艳  | 110104193101150xxx | 38,203 | 已登记  |
| 3471 | 俞家玮  | 110105195405270xxx | 38,203 | 已登记  |
| 3472 | 杨铁维  | 110103195702251xxx | 38,203 | 已登记  |
| 3473 | 王杨   | 110101198209204xxx | 38,203 | 已登记  |
| 3474 | 凌培华  | 110108521128xxx    | 38,203 | 已登记  |
| 3475 | 倪冬梅  | 320502196902140xxx | 38,203 | 已登记  |
| 3476 | 张丽   | 110104194608191xxx | 38,203 | 已登记  |
| 3477 | 王国珍  | 110102194907121xxx | 38,203 | 已登记  |
| 3478 | 王晔   | 110106198910054xxx | 38,203 | 已登记  |

| 序号   | 股东名称 | 身份证号               | 股份数    | 登记情况 |
|------|------|--------------------|--------|------|
| 3479 | 王英   | 110106196405070xxx | 38,203 | 已登记  |
| 3480 | 张志敏  | 110108195505084xxx | 38,203 | 已登记  |
| 3481 | 王俊荣  | 110106195311173xxx | 38,203 | 已登记  |
| 3482 | 朱晓明  | 110103197807200xxx | 38,203 | 已登记  |
| 3483 | 张玉熙  | 110103195208210xxx | 38,203 | 已登记  |
| 3484 | 王爱国  | 110103195808070xxx | 38,203 | 已登记  |
| 3485 | 汪莉   | 110102195603263xxx | 38,203 | 已登记  |
| 3486 | 万丽   | 110103195910180xxx | 38,203 | 已登记  |
| 3487 | 黄文铎  | 110101192503201xxx | 38,203 | 已登记  |
| 3488 | 王友好  | 110104194706171xxx | 38,203 | 已登记  |
| 3489 | 麻树香  | 110108195403141xxx | 38,203 | 已登记  |
| 3490 | 石红   | 110108196706055xxx | 38,203 | 已登记  |
| 3491 | 李琳   | 110108196905038xxx | 38,203 | 已登记  |
| 3492 | 杨国兴  | 110107195510140xxx | 38,203 | 已登记  |
| 3493 | 薛紫艳  | 110107195806060xxx | 38,203 | 已登记  |
| 3494 | 刘志刚  | 110101196611014xxx | 38,094 | 已登记  |
| 3495 | 杨继镐  | 110108192503060xxx | 38,072 | 已登记  |
| 3496 | 刘小红  | 110104196310162xxx | 38,019 | 已登记  |
| 3497 | 白建彤  | 110105197107150xxx | 37,999 | 已登记  |
| 3498 | 刘国利  | 110109195903092xxx | 37,999 | 已登记  |
| 3499 | 蔺晓星  | 110104198206142xxx | 37,999 | 已登记  |
| 3500 | 边秀英  | 110108193011293xxx | 37,900 | 已登记  |
| 3501 | 王永华  | 110102194809140xxx | 37,897 | 已登记  |
| 3502 | 黄验利  | 110102195010270xxx | 37,897 | 已登记  |
| 3503 | 朱彤   | 110103195701241xxx | 37,874 | 已登记  |
| 3504 | 蓝永湘  | 110101195203054xxx | 37,792 | 已登记  |
| 3505 | 王丽香  | 110103193506280xxx | 37,747 | 已登记  |
| 3506 | 王庆华  | 110102196310010xxx | 37,740 | 已登记  |
| 3507 | 钟琳娜  | 110106197506202xxx | 37,735 | 已登记  |
| 3508 | 钱菁   | 110108197306043xxx | 37,735 | 已登记  |

| 序号   | 股东名称 | 身份证号               | 股份数    | 登记情况 |
|------|------|--------------------|--------|------|
| 3509 | 韩荣蕻  | 110102330103xxx    | 37,700 | 已登记  |
| 3510 | 黄树珍  | 110101192205174xxx | 37,684 | 已登记  |
| 3511 | 赵世杰  | 110103197002130xxx | 37,684 | 已登记  |
| 3512 | 赵世春  | 110103197103080xxx | 37,684 | 已登记  |
| 3513 | 辛广园  | 110103196301290xxx | 37,684 | 已登记  |
| 3514 | 闫淑芳  | 610103195103123xxx | 37,656 | 已登记  |
| 3515 | 闫淑娟  | 110104195803050xxx | 37,656 | 已登记  |
| 3516 | 丁瑞华  | 110102194310013xxx | 37,588 | 已登记  |
| 3517 | 李胜明  | 110104195203040xxx | 37,506 | 已登记  |
| 3518 | 徐国华  | 110102195410291xxx | 37,448 | 已登记  |
| 3519 | 徐静   | 110102195705161xxx | 37,448 | 已登记  |
| 3520 | 王天增  | 110102192504061xxx | 37,448 | 已登记  |
| 3521 | 吴文玉  | 110108195102206xxx | 37,448 | 已登记  |
| 3522 | 李志鹏  | 110104197601072xxx | 37,448 | 已登记  |
| 3523 | 杨增伟  | 110101192910082xxx | 37,448 | 已登记  |
| 3524 | 吴君   | 440301196006067xxx | 37,448 | 已登记  |
| 3525 | 苏香桐  | 110102193202172xxx | 37,446 | 已登记  |
| 3526 | 罗庆新  | 110106192811154xxx | 37,407 | 已登记  |
| 3527 | 贾鲜云  | 110101192903183xxx | 37,379 | 已登记  |
| 3528 | 刘宝珠  | 110108196909012xxx | 37,363 | 已登记  |
| 3529 | 郭学崇  | 110101220722xxx    | 37,354 | 已登记  |
| 3530 | 闻金禄  | 110102195204143xxx | 37,328 | 已登记  |
| 3531 | 闻新华  | 110107195701160xxx | 37,328 | 已登记  |
| 3532 | 闻金生  | 110102196012223xxx | 37,328 | 已登记  |
| 3533 | 闻金刚  | 110102196310053xxx | 37,328 | 已登记  |
| 3534 | 张坚   | 110105192909041xxx | 37,305 | 已登记  |
| 3535 | 王晓娟  | 110103195302271xxx | 37,272 | 已登记  |
| 3536 | 黄玮   | 110103198203101xxx | 37,272 | 已登记  |
| 3537 | 李春宜  | 110103381228xxx    | 37,272 | 已登记  |
| 3538 | 郭荣娟  | 110103420601xxx    | 37,272 | 已登记  |



| 序号   | 股东名称 | 身份证号               | 股份数    | 登记情况 |
|------|------|--------------------|--------|------|
| 3539 | 仓犇森  | 110103198506040xxx | 37,272 | 已登记  |
| 3540 | 莽岚   | 110102198103022xxx | 37,272 | 已登记  |
| 3541 | 李效文  | 110103197207151xxx | 37,272 | 已登记  |
| 3542 | 丁宝峰  | 111108195212010xxx | 37,258 | 已登记  |
| 3543 | 王镇   | 110102530418xxx    | 37,247 | 已登记  |
| 3544 | 王村   | 110102195403200xxx | 37,247 | 已登记  |
| 3545 | 张雪琴  | 110106196201082xxx | 37,155 | 已登记  |
| 3546 | 王尧   | 110103195303040xxx | 37,127 | 已登记  |
| 3547 | 李雪   | 110103198202070xxx | 37,121 | 已登记  |
| 3548 | 王涛   | 110105181122xxx    | 37,107 | 已登记  |
| 3549 | 贺颖   | 110106196309264xxx | 37,106 | 已登记  |
| 3550 | 张宝兰  | 110108194808182xxx | 37,106 | 已登记  |
| 3551 | 谷占元  | 110106196401302xxx | 37,086 | 已登记  |
| 3552 | 谷占忠  | 110225195605030xxx | 37,086 | 已登记  |
| 3553 | 谢东   | 110104195111091xxx | 37,053 | 已登记  |
| 3554 | 王楠   | 110104197703191xxx | 37,053 | 已登记  |
| 3555 | 王杰   | 110102410327xxx    | 37,044 | 已登记  |
| 3556 | 李春宏  | 110105690417xxx    | 37,043 | 已登记  |
| 3557 | 贺照芳  | 110101400315xxx    | 37,043 | 已登记  |
| 3558 | 姚威   | 110104198011043xxx | 37,043 | 已登记  |
| 3559 | 王征   | 110102197002283xxx | 37,043 | 已登记  |
| 3560 | 陈明道  | 110104400102xxx    | 37,043 | 已登记  |
| 3561 | 刘代梅  | 110104450902xxx    | 37,043 | 已登记  |
| 3562 | 王景风  | 110102160812xxx    | 37,028 | 已登记  |
| 3563 | 高荣泉  | 110102195608190xxx | 36,998 | 已登记  |
| 3564 | 戴敏贞  | 110101270821xxx    | 36,989 | 已登记  |
| 3565 | 许洁   | 110101196801060xxx | 36,972 | 已登记  |
| 3566 | 蒋传恺  | 110101197312083xxx | 36,972 | 已登记  |
| 3567 | 张作才  | 110101195312050xxx | 36,972 | 已登记  |
| 3568 | 庄巍   | 110101195905154xxx | 36,972 | 已登记  |

| 序号   | 股东名称 | 身份证号               | 股份数    | 登记情况 |
|------|------|--------------------|--------|------|
| 3569 | 任树根  | 110101196304264xxx | 36,972 | 已登记  |
| 3570 | 姜禹   | 110101198806024xxx | 36,972 | 已登记  |
| 3571 | 白京萍  | 110101197305293xxx | 36,972 | 已登记  |
| 3572 | 孙淑玲  | 110105194401102xxx | 36,971 | 已登记  |
| 3573 | 高戊辰  | 110101192808144xxx | 36,971 | 已登记  |
| 3574 | 何晓兰  | 110108195305100xxx | 36,971 | 已登记  |
| 3575 | 高颖   | 110101195502144xxx | 36,971 | 已登记  |
| 3576 | 龚大鸣  | 110101195803224xxx | 36,971 | 已登记  |
| 3577 | 高淑艳  | 110101193303190xxx | 36,971 | 已登记  |
| 3578 | 张培   | 110108196911229xxx | 36,971 | 已登记  |
| 3579 | 李军   | 110101195710180xxx | 36,971 | 已登记  |
| 3580 | 李素敏  | 110105194404040xxx | 36,971 | 已登记  |
| 3581 | 朱君悦  | 110108198602261xxx | 36,971 | 已登记  |
| 3582 | 郑伟   | 110101195910013xxx | 36,971 | 已登记  |
| 3583 | 初春   | 110105198402251xxx | 36,971 | 已登记  |
| 3584 | 常建秋  | 110105194809244xxx | 36,971 | 已登记  |
| 3585 | 李裕娟  | 110104611226xxx    | 36,945 | 已登记  |
| 3586 | 吕瑞芬  | 110108194212246xxx | 36,910 | 已登记  |
| 3587 | 陈建梅  | 110103196101030xxx | 36,881 | 已登记  |
| 3588 | 冯金玲  | 110108195812127xxx | 36,796 | 已登记  |
| 3589 | 王爱菊  | 110108195808140xxx | 36,796 | 已登记  |
| 3590 | 刘月红  | 110108196211160xxx | 36,796 | 已登记  |
| 3591 | 董柱朝  | 110108195606220xxx | 36,796 | 已登记  |
| 3592 | 梁广毅  | 110106192907220xxx | 36,786 | 已登记  |
| 3593 | 王红   | 110108196712124xxx | 36,750 | 已登记  |
| 3594 | 王广治  | 110108196202218xxx | 36,750 | 已登记  |
| 3595 | 林开琼  | 110102192705140xxx | 36,698 | 已登记  |
| 3596 | 郑景镰  | 110108193006045xxx | 36,640 | 已登记  |
| 3597 | 陈明   | 110108196108016xxx | 36,633 | 已登记  |
| 3598 | 张君锐  | 110108198306064xxx | 36,602 | 已登记  |

| 序号   | 股东名称 | 身份证号               | 股份数    | 登记情况 |
|------|------|--------------------|--------|------|
| 3599 | 博炜   | 110102197303030xxx | 36,601 | 已登记  |
| 3600 | 刘少东  | 110104195108262xxx | 36,598 | 已登记  |
| 3601 | 刘卫东  | 110104195806080xxx | 36,598 | 已登记  |
| 3602 | 刘际东  | 110104195302282xxx | 36,598 | 已登记  |
| 3603 | 刘冬玲  | 110102194911251xxx | 36,598 | 已登记  |
| 3604 | 刘多庆  | 110104195406093xxx | 36,598 | 已登记  |
| 3605 | 刘幼东  | 110104195601242xxx | 36,598 | 已登记  |
| 3606 | 高力   | 110104195505270xxx | 36,546 | 已登记  |
| 3607 | 张若菊  | 110101193209062xxx | 36,544 | 已登记  |
| 3608 | 薛珊   | 110105196210241xxx | 36,533 | 已登记  |
| 3609 | 刘鹏   | 110101197208152xxx | 36,496 | 已登记  |
| 3610 | 徐亮   | 110108196309074xxx | 36,484 | 已登记  |
| 3611 | 贾宁   | 110106196605261xxx | 36,449 | 已登记  |
| 3612 | 杨平   | 110103195108240xxx | 36,388 | 已登记  |
| 3613 | 李京生  | 110104195402022xxx | 36,261 | 已登记  |
| 3614 | 李亚蕴  | 110104195610250xxx | 36,261 | 已登记  |
| 3615 | 李同居  | 110224194706140xxx | 36,261 | 已登记  |
| 3616 | 卢达溶  | 110108194606298xxx | 36,228 | 已登记  |
| 3617 | 修桂凤  | 110101194906141xxx | 36,228 | 已登记  |
| 3618 | 黄苏岩  | 110101197411265xxx | 36,228 | 已登记  |
| 3619 | 王志泽  | 110108195711260xxx | 36,225 | 已登记  |
| 3620 | 夏淑荣  | 110101194112234xxx | 36,187 | 已登记  |
| 3621 | 吴煦   | 110108197107051xxx | 36,177 | 已登记  |
| 3622 | 吴狄   | 110101197303294xxx | 36,177 | 已登记  |
| 3623 | 吴忠顺  | 110101195210113xxx | 36,177 | 已登记  |
| 3624 | 顾来荣  | 110101195601013xxx | 36,177 | 已登记  |
| 3625 | 胥杰   | 110105195904254xxx | 36,123 | 已登记  |
| 3626 | 崔家福  | 610113195109200xxx | 36,078 | 已登记  |
| 3627 | 邹玉兰  | 110101280925xxx    | 36,062 | 已登记  |
| 3628 | 王志录  | 110105195310194xxx | 36,044 | 已登记  |

| 序号   | 股东名称 | 身份证号               | 股份数    | 登记情况 |
|------|------|--------------------|--------|------|
| 3629 | 张亮   | 110107690625xxx    | 36,019 | 已登记  |
| 3630 | 高永明  | 110101196301262xxx | 35,987 | 已登记  |
| 3631 | 孙博学  | 110108193511193xxx | 35,982 | 已登记  |
| 3632 | 田青芦  | 110104194705252xxx | 35,974 | 已登记  |
| 3633 | 李昞昕  | 110101197801132xxx | 35,972 | 已登记  |
| 3634 | 李德厚  | 110101194510042xxx | 35,972 | 已登记  |
| 3635 | 李昞焱  | 110101197111132xxx | 35,972 | 已登记  |
| 3636 | 谭玫   | 132903195304258xxx | 35,972 | 已登记  |
| 3637 | 王芝玉  | 110101250311xxx    | 35,972 | 已登记  |
| 3638 | 林惠霞  | 110101195001254xxx | 35,972 | 已登记  |
| 3639 | 江帆   | 110105192802225xxx | 35,972 | 已登记  |
| 3640 | 张敏华  | 110105193512215xxx | 35,972 | 已登记  |
| 3641 | 江晓   | 110105195707315xxx | 35,972 | 已登记  |
| 3642 | 江南   | 110105195908255xxx | 35,972 | 已登记  |
| 3643 | 樊亚平  | 110105194409085xxx | 35,972 | 已登记  |
| 3644 | 宋吉庆  | 110105194601132xxx | 35,972 | 已登记  |
| 3645 | 张永珍  | 110105195804131xxx | 35,972 | 已登记  |
| 3646 | 刘红   | 110101195710264xxx | 35,972 | 已登记  |
| 3647 | 李景霞  | 110101197207213xxx | 35,970 | 已登记  |
| 3648 | 陈国华  | 110108195102146xxx | 35,968 | 已登记  |
| 3649 | 祝倚   | 110105196401031xxx | 35,961 | 已登记  |
| 3650 | 吴颖   | 110102195608301xxx | 35,944 | 已登记  |
| 3651 | 张志英  | 110106195310234xxx | 35,864 | 已登记  |
| 3652 | 王秀珍  | 110108193603023xxx | 35,863 | 已登记  |
| 3653 | 王穗   | 110104193109162xxx | 35,843 | 已登记  |
| 3654 | 段锦   | 110102196507182xxx | 35,843 | 已登记  |
| 3655 | 王锋   | 110105196307041xxx | 35,843 | 已登记  |
| 3656 | 巩华   | 110104195706010xxx | 35,843 | 已登记  |
| 3657 | 李展文  | 110108193904082xxx | 35,801 | 已登记  |
| 3658 | 李晓薇  | 110102197202121xxx | 35,756 | 已登记  |

| 序号   | 股东名称 | 身份证号               | 股份数    | 登记情况 |
|------|------|--------------------|--------|------|
| 3659 | 宋永厚  | 110101195509204xxx | 35,736 | 已登记  |
| 3660 | 卢玫   | 110101196811113xxx | 35,736 | 已登记  |
| 3661 | 李墨润  | 110101310430xxx    | 35,733 | 已登记  |
| 3662 | 石兵   | 110102194012310xxx | 35,692 | 已登记  |
| 3663 | 黄颖   | 110103197601131xxx | 35,655 | 已登记  |
| 3664 | 魏浚茸  | 110106195706190xxx | 35,642 | 已登记  |
| 3665 | 郭秀真  | 110106271013xxx    | 35,642 | 已登记  |
| 3666 | 向群   | 110102195410220xxx | 35,572 | 已登记  |
| 3667 | 武少俊  | 110108194803160xxx | 35,553 | 已登记  |
| 3668 | 李素霞  | 110102330808xxx    | 35,511 | 已登记  |
| 3669 | 朱月珊  | 110102192805041xxx | 35,471 | 已登记  |
| 3670 | 贾柯夫  | 110101195406173xxx | 35,454 | 已登记  |
| 3671 | 柴玉莲  | 110101194108232xxx | 35,442 | 已登记  |
| 3672 | 谢励   | 110102195307083xxx | 35,439 | 已登记  |
| 3673 | 王静英  | 110106193410234xxx | 35,417 | 已登记  |
| 3674 | 尹秀兰  | 110104195401091xxx | 35,355 | 已登记  |
| 3675 | 张淑珍  | 110103321030xxx    | 35,323 | 已登记  |
| 3676 | 王远   | 110104195503290xxx | 35,317 | 已登记  |
| 3677 | 韩若兰  | 120105196401102xxx | 35,317 | 已登记  |
| 3678 | 徐利颖  | 110102197403081xxx | 35,281 | 已登记  |
| 3679 | 赵炜   | 110106197711022xxx | 35,281 | 已登记  |
| 3680 | 康志凤  | 110229196601289xxx | 35,281 | 已登记  |
| 3681 | 曲玉华  | 110104195709033xxx | 35,276 | 已登记  |
| 3682 | 贾慧琴  | 110102350730xxx    | 35,253 | 已登记  |
| 3683 | 樊跃明  | 110108196101210xxx | 35,220 | 已登记  |
| 3684 | 吴平   | 110106197311073xxx | 35,178 | 已登记  |
| 3685 | 黄淑琴  | 410802195111074xxx | 35,175 | 已登记  |
| 3686 | 吴毅敏  | 110105196202098xxx | 35,137 | 已登记  |
| 3687 | 刘福森  | 110107193409200xxx | 35,130 | 已登记  |
| 3688 | 倪祥礼  | 110104194504103xxx | 35,129 | 已登记  |

| 序号   | 股东名称 | 身份证号               | 股份数    | 登记情况 |
|------|------|--------------------|--------|------|
| 3689 | 倪祥媛  | 110104195211093xxx | 35,129 | 已登记  |
| 3690 | 李博宁  | 110101198401214xxx | 35,123 | 已登记  |
| 3691 | 葛梅英  | 110102193305290xxx | 35,119 | 已登记  |
| 3692 | 林海东  | 110103196711050xxx | 35,114 | 已登记  |
| 3693 | 冯瑄   | 110108195506086xxx | 35,081 | 已登记  |
| 3694 | 李玉英  | 110101193006180xxx | 35,034 | 已登记  |
| 3695 | 杨文忠  | 110101195209264xxx | 35,033 | 已登记  |
| 3696 | 高岩   | 110101195802274xxx | 35,033 | 已登记  |
| 3697 | 白彩茹  | 110105195311122xxx | 35,000 | 已登记  |
| 3698 | 张东茂  | 110106195610220xxx | 35,000 | 已登记  |
| 3699 | 佟嘉庆  | 110102197907191xxx | 35,000 | 已登记  |
| 3700 | 石国华  | 110108193302021xxx | 34,978 | 已登记  |
| 3701 | 翟文发  | 110108193402021xxx | 34,978 | 已登记  |
| 3702 | 李文恩  | 110108193409071xxx | 34,978 | 已登记  |
| 3703 | 田公兴  | 110102194112182xxx | 34,978 | 已登记  |
| 3704 | 汪仁里  | 110105194404186xxx | 34,978 | 已登记  |
| 3705 | 王桂兰  | 110101194010174xxx | 34,978 | 已登记  |
| 3706 | 罗延征  | 110102194906061xxx | 34,978 | 已登记  |
| 3707 | 任宇鑫  | 110102198303050xxx | 34,978 | 已登记  |
| 3708 | 苏睿   | 110102198411270xxx | 34,978 | 已登记  |
| 3709 | 汪茂仁  | 110108193402271xxx | 34,978 | 已登记  |
| 3710 | 丁佳珍  | 110108194504231xxx | 34,978 | 已登记  |
| 3711 | 田玉琴  | 110108196203201xxx | 34,978 | 已登记  |
| 3712 | 田占川  | 110108193303181xxx | 34,978 | 已登记  |
| 3713 | 王文鹏  | 110101197808234xxx | 34,978 | 已登记  |
| 3714 | 王红   | 110102195805040xxx | 34,978 | 已登记  |
| 3715 | 李子正  | 110108198209100xxx | 34,978 | 已登记  |
| 3716 | 胡耀   | 110108192810225xxx | 34,978 | 已登记  |
| 3717 | 王秀珍  | 110102193010141xxx | 34,978 | 已登记  |
| 3718 | 凌宗成  | 110108196211070xxx | 34,978 | 已登记  |

| 序号   | 股东名称 | 身份证号               | 股份数    | 登记情况 |
|------|------|--------------------|--------|------|
| 3719 | 邓后仪  | 110104193305020xxx | 34,978 | 已登记  |
| 3720 | 苗放   | 110104195804010xxx | 34,978 | 已登记  |
| 3721 | 张玲   | 110102530809xxx    | 34,978 | 已登记  |
| 3722 | 胡燕武  | 110102194902192xxx | 34,978 | 已登记  |
| 3723 | 李维庄  | 110108195404191xxx | 34,978 | 已登记  |
| 3724 | 马建国  | 110108195910012xxx | 34,978 | 已登记  |
| 3725 | 闵杰   | 110108198302092xxx | 34,978 | 已登记  |
| 3726 | 齐文坤  | 110108193611055xxx | 34,978 | 已登记  |
| 3727 | 王朝龙  | 110105196308267xxx | 34,978 | 已登记  |
| 3728 | 李秀泉  | 110102196211100xxx | 34,978 | 已登记  |
| 3729 | 沈莉   | 110103197107100xxx | 34,978 | 已登记  |
| 3730 | 彭月英  | 110102610426xxx    | 34,978 | 已登记  |
| 3731 | 史亚丽  | 110102196108173xxx | 34,978 | 已登记  |
| 3732 | 辛大光  | 110108192812140xxx | 34,978 | 已登记  |
| 3733 | 刘志鸿  | 110108630208xxx    | 34,978 | 已登记  |
| 3734 | 张桂芳  | 110108196104250xxx | 34,978 | 已登记  |
| 3735 | 刘薇   | 110102195602021xxx | 34,978 | 已登记  |
| 3736 | 卢凤玉  | 110108193912140xxx | 34,978 | 已登记  |
| 3737 | 凌菲   | 110108199007300xxx | 34,978 | 已登记  |
| 3738 | 洪保源  | 110104196210050xxx | 34,978 | 已登记  |
| 3739 | 朱亮   | 110108197407091xxx | 34,978 | 已登记  |
| 3740 | 张庆英  | 110103196309260xxx | 34,978 | 已登记  |
| 3741 | 张艳容  | 211003196805010xxx | 34,978 | 已登记  |
| 3742 | 梅明明  | 210105195610153xxx | 34,978 | 已登记  |
| 3743 | 成金兰  | 110108193304032xxx | 34,978 | 已登记  |
| 3744 | 王兰英  | 130203196211100xxx | 34,978 | 已登记  |
| 3745 | 于虹   | 110102640524xxx    | 34,933 | 已登记  |
| 3746 | 穆自有  | 110108194911192xxx | 34,921 | 已登记  |
| 3747 | 穆风竹  | 110107195601012xxx | 34,920 | 已登记  |
| 3748 | 王胜利  | 110106195304084xxx | 34,898 | 已登记  |

| 序号   | 股东名称 | 身份证号               | 股份数    | 登记情况 |
|------|------|--------------------|--------|------|
| 3749 | 程超   | 110102197811290xxx | 34,883 | 已登记  |
| 3750 | 吴政民  | 110108195702071xxx | 34,878 | 已登记  |
| 3751 | 李贵富  | 110108193210182xxx | 34,878 | 已登记  |
| 3752 | 白雁萍  | 110102195507232xxx | 34,878 | 已登记  |
| 3753 | 崔秀兰  | 110102361010xxx    | 34,878 | 已登记  |
| 3754 | 吴捷之  | 110104290215xxx    | 34,851 | 已登记  |
| 3755 | 张晨阳  | 110104196010242xxx | 34,851 | 已登记  |
| 3756 | 汪斌   | 110103198207051xxx | 34,812 | 已登记  |
| 3757 | 郭佩英  | 110103193105270xxx | 34,802 | 已登记  |
| 3758 | 王永陞  | 110108193009266xxx | 34,766 | 已登记  |
| 3759 | 俞民   | 110101197203292xxx | 34,736 | 已登记  |
| 3760 | 朱之鑫  | 110102194903272xxx | 34,703 | 已登记  |
| 3761 | 赵峰   | 110102198505190xxx | 34,627 | 已登记  |
| 3762 | 孟伟   | 110104195504273xxx | 34,601 | 已登记  |
| 3763 | 赵淑英  | 110105195112166xxx | 34,582 | 已登记  |
| 3764 | 赵淑玲  | 110105196101076xxx | 34,582 | 已登记  |
| 3765 | 陈净   | 110105195211241xxx | 34,547 | 已登记  |
| 3766 | 余燕   | 110105197802135xxx | 34,492 | 已登记  |
| 3767 | 卫安娜  | 110104194211293xxx | 34,491 | 已登记  |
| 3768 | 轧永森  | 110102193007090xxx | 34,487 | 已登记  |
| 3769 | 王玉娥  | 110101193808194xxx | 34,480 | 已登记  |
| 3770 | 刘卓恒  | 110108196308190xxx | 34,424 | 已登记  |
| 3771 | 魏海鸥  | 110105196204261xxx | 34,409 | 已登记  |
| 3772 | 蓝纯廉  | 110102193105220xxx | 34,409 | 已登记  |
| 3773 | 赵锡京  | 110106195304064xxx | 34,383 | 已登记  |
| 3774 | 程爽   | 110104197511050xxx | 34,382 | 已登记  |
| 3775 | 于毅农  | 110103195202211xxx | 34,334 | 已登记  |
| 3776 | 郭辉   | 110108196206134xxx | 34,281 | 已登记  |
| 3777 | 李倩   | 110102197912050xxx | 34,219 | 已登记  |
| 3778 | 李凯   | 110108196210155xxx | 34,048 | 已登记  |



| 序号   | 股东名称 | 身份证号               | 股份数    | 登记情况 |
|------|------|--------------------|--------|------|
| 3779 | 唐海艳  | 110108196812088xxx | 34,034 | 已登记  |
| 3780 | 吴晋榆  | 110105195204051xxx | 34,033 | 已登记  |
| 3781 | 王佩茹  | 110103194612221xxx | 33,984 | 已登记  |
| 3782 | 金梁   | 110110194410311xxx | 33,946 | 已登记  |
| 3783 | 袁树群  | 110104195303201xxx | 33,917 | 已登记  |
| 3784 | 谢红   | 110102195105043xxx | 33,907 | 已登记  |
| 3785 | 鲍鸿顺  | 110106192612113xxx | 33,894 | 已登记  |
| 3786 | 李蒙   | 110101620912xxx    | 33,891 | 已登记  |
| 3787 | 段力勇  | 110101196311044xxx | 33,836 | 已登记  |
| 3788 | 杨跃华  | 130602630621xxx    | 33,824 | 已登记  |
| 3789 | 杨慧琴  | 110102193002xxx    | 33,819 | 已登记  |
| 3790 | 贾素宏  | 110104196112192xxx | 33,819 | 已登记  |
| 3791 | 张立   | 110108196107080xxx | 33,819 | 已登记  |
| 3792 | 李玉芝  | 110108196008151xxx | 33,819 | 已登记  |
| 3793 | 张蓉蓉  | 110108198711201xxx | 33,819 | 已登记  |
| 3794 | 李钦敏  | 110108192802095xxx | 33,819 | 已登记  |
| 3795 | 刘秀清  | 110108194610306xxx | 33,819 | 已登记  |
| 3796 | 龙月环  | 110108195708250xxx | 33,819 | 已登记  |
| 3797 | 崔丽群  | 110104196208232xxx | 33,819 | 已登记  |
| 3798 | 龚建力  | 110102196806212xxx | 33,819 | 已登记  |
| 3799 | 路璐   | 110108198809216xxx | 33,819 | 已登记  |
| 3800 | 蔡淑英  | 110108193312130xxx | 33,819 | 已登记  |
| 3801 | 张丽萍  | 110108196203213xxx | 33,819 | 已登记  |
| 3802 | 张曙光  | 110108196506183xxx | 33,819 | 已登记  |
| 3803 | 李东晖  | 110108197007266xxx | 33,819 | 已登记  |
| 3804 | 韩冰峰  | 110106197506245xxx | 33,819 | 已登记  |
| 3805 | 陈振波  | 320502196707270xxx | 33,819 | 已登记  |
| 3806 | 宋和   | 110101195210274xxx | 33,819 | 已登记  |
| 3807 | 陈青   | 110101195510014xxx | 33,819 | 已登记  |
| 3808 | 侯沛   | 110105198703192xxx | 33,819 | 已登记  |

| 序号   | 股东名称 | 身份证号               | 股份数    | 登记情况 |
|------|------|--------------------|--------|------|
| 3809 | 颜芳   | 110102198660610xxx | 33,819 | 已登记  |
| 3810 | 马    | 110105197802190xxx | 33,819 | 已登记  |
| 3811 | 刘扬   | 110108198303133xxx | 33,819 | 已登记  |
| 3812 | 张润博  | 110108450615xxx    | 33,819 | 已登记  |
| 3813 | 傅贻玲  | 110102193104212xxx | 33,819 | 已登记  |
| 3814 | 王桂春  | 110102193908203xxx | 33,819 | 已登记  |
| 3815 | 王汝慈  | 110108194106116xxx | 33,819 | 已登记  |
| 3816 | 赵静   | 110102195810112xxx | 33,819 | 已登记  |
| 3817 | 赵洁   | 110102196107163xxx | 33,819 | 已登记  |
| 3818 | 赵霞   | 110105196312227xxx | 33,819 | 已登记  |
| 3819 | 秦胜虹  | 110104621217xxx    | 33,818 | 已登记  |
| 3820 | 卜惠芬  | 110108194206176xxx | 33,747 | 已登记  |
| 3821 | 李俊静  | 110106196302152xxx | 33,735 | 已登记  |
| 3822 | 昆博修  | 110108195603182xxx | 33,725 | 已登记  |
| 3823 | 房亭   | 110105198107081xxx | 33,725 | 已登记  |
| 3824 | 徐月华  | 110108195202106xxx | 33,725 | 已登记  |
| 3825 | 卓玉清  | 110105194103157xxx | 33,725 | 已登记  |
| 3826 | 张京太  | 110108195812190xxx | 33,725 | 已登记  |
| 3827 | 高友   | 110108195305070xxx | 33,725 | 已登记  |
| 3828 | 史凤丽  | 110108194608261xxx | 33,725 | 已登记  |
| 3829 | 陈穗翘  | 110108191210281xxx | 33,725 | 已登记  |
| 3830 | 程小玉  | 110104195407211xxx | 33,678 | 已登记  |
| 3831 | 杨慧英  | 110107195008282xxx | 33,678 | 已登记  |
| 3832 | 董文昌  | 110101194311253xxx | 33,678 | 已登记  |
| 3833 | 魏然   | 110105195709118xxx | 33,659 | 已登记  |
| 3834 | 毛淑英  | 110102193303210xxx | 33,618 | 已登记  |
| 3835 | 边连军  | 110106196807171xxx | 33,581 | 已登记  |
| 3836 | 郭静逸  | 110101193401163xxx | 33,558 | 已登记  |
| 3837 | 储若敏  | 110103193503090xxx | 33,553 | 已登记  |
| 3838 | 张宗超  | 110102251104xxx    | 33,475 | 已登记  |

| 序号   | 股东名称 | 身份证号               | 股份数    | 登记情况 |
|------|------|--------------------|--------|------|
| 3839 | 杨建桥  | 110108195901116xxx | 33,457 | 已登记  |
| 3840 | 王志国  | 110102660308xxx    | 33,457 | 已登记  |
| 3841 | 刘奋志  | 110101193003264xxx | 33,434 | 已登记  |
| 3842 | 韩居然  | 110108193901293xxx | 33,413 | 已登记  |
| 3843 | 焦健   | 110102197510010xxx | 33,413 | 已登记  |
| 3844 | 冯仪   | 110103192912110xxx | 33,413 | 已登记  |
| 3845 | 韦秋华  | 110102193309271xxx | 33,410 | 已登记  |
| 3846 | 马景贤  | 110104194608231xxx | 33,410 | 已登记  |
| 3847 | 王启泽  | 110106195901184xxx | 33,407 | 已登记  |
| 3848 | 王和平  | 110106195409284xxx | 33,407 | 已登记  |
| 3849 | 侯月萍  | 110101195910044xxx | 33,283 | 已登记  |
| 3850 | 杨德祖  | 110108194001164xxx | 33,263 | 已登记  |
| 3851 | 梁小鹏  | 110103196304290xxx | 33,245 | 已登记  |
| 3852 | 张成武  | 130903195202130xxx | 33,196 | 已登记  |
| 3853 | 陈艳   | 110101197412081xxx | 33,174 | 已登记  |
| 3854 | 穆伟   | 110101196707302xxx | 33,125 | 已登记  |
| 3855 | 崇建坪  | 110102194710191xxx | 33,110 | 已登记  |
| 3856 | 赵富荃  | 110102196211112xxx | 33,110 | 已登记  |
| 3857 | 杜纪东  | 110101195411263xxx | 33,109 | 已登记  |
| 3858 | 单强   | 110105196202031xxx | 33,083 | 已登记  |
| 3859 | 马小华  | 110106196109023xxx | 33,083 | 已登记  |
| 3860 | 武瑞林  | 110103196409260xxx | 33,083 | 已登记  |
| 3861 | 过家武  | 110102192001170xxx | 33,047 | 已登记  |
| 3862 | 任秋莲  | 110103601123xxx    | 33,030 | 已登记  |
| 3863 | 杜天毅  | 110108195405188xxx | 33,030 | 已登记  |
| 3864 | 刘捷   | 110104195507110xxx | 33,030 | 已登记  |
| 3865 | 刘将   | 110102195302200xxx | 33,030 | 已登记  |
| 3866 | 王晋兰  | 110102192808220xxx | 33,030 | 已登记  |
| 3867 | 张瑞生  | 110108195205138xxx | 33,030 | 已登记  |
| 3868 | 薛静蓉  | 110108195312238xxx | 33,030 | 已登记  |

| 序号   | 股东名称 | 身份证号               | 股份数    | 登记情况 |
|------|------|--------------------|--------|------|
| 3869 | 吴蒨   | 110108196309300xxx | 33,030 | 已登记  |
| 3870 | 徐军   | 110108195902221xxx | 33,030 | 已登记  |
| 3871 | 邢爱云  | 110104195207021xxx | 33,030 | 已登记  |
| 3872 | 吴俊生  | 110108193207010xxx | 33,030 | 已登记  |
| 3873 | 陈万荣  | 110221194908110xxx | 32,988 | 已登记  |
| 3874 | 刘志扬  | 110104196810303xxx | 32,983 | 已登记  |
| 3875 | 任春英  | 110221196707040xxx | 32,973 | 已登记  |
| 3876 | 陈焕省  | 110102192808030xxx | 32,939 | 已登记  |
| 3877 | 牟新利  | 110102192302130xxx | 32,939 | 已登记  |
| 3878 | 田洪训  | 110104194312181xxx | 32,939 | 已登记  |
| 3879 | 姜璐   | 110105541224xxx    | 32,939 | 已登记  |
| 3880 | 邢淑仪  | 110104390329xxx    | 32,939 | 已登记  |
| 3881 | 朱明毅  | 110103197001080xxx | 32,918 | 已登记  |
| 3882 | 高恩仲  | 110101195410194xxx | 32,914 | 已登记  |
| 3883 | 刘玲玲  | 110101195707253xxx | 32,914 | 已登记  |
| 3884 | 周延丽  | 110107194912212xxx | 32,914 | 已登记  |
| 3885 | 郭敏   | 110107198005122xxx | 32,914 | 已登记  |
| 3886 | 李泽敏  | 110101193012064xxx | 32,914 | 已登记  |
| 3887 | 文承良  | 110103193803131xxx | 32,914 | 已登记  |
| 3888 | 赵强   | 110108196310244xxx | 32,914 | 已登记  |
| 3889 | 卢新华  | 110101195412020xxx | 32,914 | 已登记  |
| 3890 | 杨梦生  | 110107195205082xxx | 32,914 | 已登记  |
| 3891 | 王金平  | 110101195507184xxx | 32,914 | 已登记  |
| 3892 | 张春钊  | 110103198310121xxx | 32,891 | 已登记  |
| 3893 | 张秀琴  | 110103195602121xxx | 32,891 | 已登记  |
| 3894 | 陈颖   | 110108197411146xxx | 32,868 | 已登记  |
| 3895 | 羊海玲  | 110108197404288xxx | 32,856 | 已登记  |
| 3896 | 周顺来  | 110101195306321xxx | 32,836 | 已登记  |
| 3897 | 刘菲   | 110103197110141xxx | 32,832 | 已登记  |
| 3898 | 刘美英  | 110108192704034xxx | 32,766 | 已登记  |

| 序号   | 股东名称 | 身份证号               | 股份数    | 登记情况 |
|------|------|--------------------|--------|------|
| 3899 | 黄思连  | 110105196301064xxx | 32,765 | 已登记  |
| 3900 | 米振华  | 110105196203214xxx | 32,765 | 已登记  |
| 3901 | 张文明  | 110105193908184xxx | 32,765 | 已登记  |
| 3902 | 赵阔增  | 110105194710264xxx | 32,765 | 已登记  |
| 3903 | 周秀云  | 110105196010124xxx | 32,765 | 已登记  |
| 3904 | 夏斌   | 110105197102214xxx | 32,765 | 已登记  |
| 3905 | 范淑霞  | 110105195103154xxx | 32,765 | 已登记  |
| 3906 | 夏莹   | 110105197208254xxx | 32,765 | 已登记  |
| 3907 | 夏秉南  | 110105194702030xxx | 32,765 | 已登记  |
| 3908 | 翟爱华  | 110107196407030xxx | 32,765 | 已登记  |
| 3909 | 马云俊  | 110105195507244xxx | 32,765 | 已登记  |
| 3910 | 孙桂凤  | 110105194908074xxx | 32,765 | 已登记  |
| 3911 | 邵文生  | 110107194309260xxx | 32,765 | 已登记  |
| 3912 | 张淑敏  | 110107191909290xxx | 32,765 | 已登记  |
| 3913 | 王歌丽  | 110108196109064xxx | 32,735 | 已登记  |
| 3914 | 高浩远  | 110102196102233xxx | 32,735 | 已登记  |
| 3915 | 巩继程  | 110104550326xxx    | 32,734 | 已登记  |
| 3916 | 李荷珍  | 330222195409053xxx | 32,685 | 已登记  |
| 3917 | 张增凤  | 110108194604014xxx | 32,676 | 已登记  |
| 3918 | 许金梅  | 110107197309072xxx | 32,676 | 已登记  |
| 3919 | 陈兰茹  | 110101193302224xxx | 32,669 | 已登记  |
| 3920 | 许鹏   | 110101196404201xxx | 32,667 | 已登记  |
| 3921 | 王红伟  | 110104196306062xxx | 32,637 | 已登记  |
| 3922 | 秦德深  | 110101320725xxx    | 32,627 | 已登记  |
| 3923 | 邱全有  | 110101193703014xxx | 32,609 | 已登记  |
| 3924 | 郭满库  | 132532470806xxx    | 32,604 | 已登记  |
| 3925 | 赵悦   | 110101197504120xxx | 32,560 | 已登记  |
| 3926 | 常妙祥  | 110102195504131xxx | 32,556 | 已登记  |
| 3927 | 吴京莲  | 110106195302124xxx | 32,529 | 已登记  |
| 3928 | 苗敏珍  | 110106192503193xxx | 32,523 | 已登记  |

| 序号   | 股东名称 | 身份证号               | 股份数    | 登记情况 |
|------|------|--------------------|--------|------|
| 3929 | 张绍升  | 110104193507312xxx | 32,490 | 已登记  |
| 3930 | 韩春健  | 110105194802046xxx | 32,480 | 已登记  |
| 3931 | 韩念群  | 110101195611054xxx | 32,480 | 已登记  |
| 3932 | 侯竹汶  | 110108194008056xxx | 32,480 | 已登记  |
| 3933 | 石利强  | 110108195311101xxx | 32,473 | 已登记  |
| 3934 | 王珮   | 110103195410140xxx | 32,447 | 已登记  |
| 3935 | 张丽   | 110102196307220xxx | 32,433 | 已登记  |
| 3936 | 孙继萍  | 150202194810183xxx | 32,413 | 已登记  |
| 3937 | 侯仁道  | 110101193305210xxx | 32,406 | 已登记  |
| 3938 | 蒋彦昆  | 110105192605301xxx | 32,399 | 已登记  |
| 3939 | 钟成   | 110104198606260xxx | 32,391 | 已登记  |
| 3940 | 王善群  | 110101192307043xxx | 32,368 | 已登记  |
| 3941 | 薄文东  | 110107195810150xxx | 32,356 | 已登记  |
| 3942 | 姜友会  | 110104195706230xxx | 32,318 | 已登记  |
| 3943 | 王叙   | 110101197108084xxx | 32,275 | 已登记  |
| 3944 | 王淑华  | 110104192112132xxx | 32,264 | 已登记  |
| 3945 | 刘玉琴  | 110104193811232xxx | 32,243 | 已登记  |
| 3946 | 胡贤玲  | 110107193902071xxx | 32,243 | 已登记  |
| 3947 | 康小冬  | 110102199012212xxx | 32,243 | 已登记  |
| 3948 | 祁晓路  | 110107197111040xxx | 32,242 | 已登记  |
| 3949 | 杨淑兰  | 110102193110030xxx | 32,183 | 已登记  |
| 3950 | 王懋忠  | 110106270210xxx    | 32,154 | 已登记  |
| 3951 | 刘彤   | 110102195608022xxx | 32,092 | 已登记  |
| 3952 | 李致敏  | 110106192406174xxx | 32,088 | 已登记  |
| 3953 | 刘京华  | 110105196304040xxx | 32,070 | 已登记  |
| 3954 | 刘彬   | 110107194008310xxx | 32,039 | 已登记  |
| 3955 | 陈昊星  | 110106198411124xxx | 32,005 | 已登记  |
| 3956 | 李文芬  | 110108194501306xxx | 31,983 | 已登记  |
| 3957 | 穆克   | 110101197502062xxx | 31,980 | 已登记  |
| 3958 | 杜小琴  | 110101195012082xxx | 31,980 | 已登记  |

| 序号   | 股东名称 | 身份证号               | 股份数    | 登记情况 |
|------|------|--------------------|--------|------|
| 3959 | 施淑琴  | 110101194706094xxx | 31,980 | 已登记  |
| 3960 | 张长荣  | 110101194705213xxx | 31,980 | 已登记  |
| 3961 | 杨泉艾  | 110101500729xxx    | 31,980 | 已登记  |
| 3962 | 姜敏   | 110101193509182xxx | 31,980 | 已登记  |
| 3963 | 陆志云  | 110101195802183xxx | 31,980 | 已登记  |
| 3964 | 许瑞林  | 110101196108042xxx | 31,980 | 已登记  |
| 3965 | 章永立  | 110101194911242xxx | 31,980 | 已登记  |
| 3966 | 吴芝   | 110101194702152xxx | 31,980 | 已登记  |
| 3967 | 叶强   | 110102196309091xxx | 31,980 | 已登记  |
| 3968 | 王桂卿  | 110102193502171xxx | 31,980 | 已登记  |
| 3969 | 杨淑君  | 110101194801303xxx | 31,980 | 已登记  |
| 3970 | 魏薇   | 110101198206261xxx | 31,980 | 已登记  |
| 3971 | 魏毓久  | 110105192601221xxx | 31,980 | 已登记  |
| 3972 | 李京滨  | 110102195906130xxx | 31,980 | 已登记  |
| 3973 | 张襄   | 110102192511091xxx | 31,980 | 已登记  |
| 3974 | 英润元  | 110102193108281xxx | 31,980 | 已登记  |
| 3975 | 卢心耕  | 110104191701082xxx | 31,980 | 已登记  |
| 3976 | 周金英  | 110104192211012xxx | 31,980 | 已登记  |
| 3977 | 王劲   | 440301197805272xxx | 31,980 | 已登记  |
| 3978 | 李戈   | 110102193408051xxx | 31,980 | 已登记  |
| 3979 | 高达金  | 110103240105xxx    | 31,980 | 已登记  |
| 3980 | 李志敏  | 110103250114xxx    | 31,980 | 已登记  |
| 3981 | 王京   | 110104196205253xxx | 31,980 | 已登记  |
| 3982 | 王秀芳  | 110104195706202xxx | 31,980 | 已登记  |
| 3983 | 焦群英  | 110105195103215xxx | 31,980 | 已登记  |
| 3984 | 罗金文  | 110102195808071xxx | 31,980 | 已登记  |
| 3985 | 焦洁   | 110101198004062xxx | 31,980 | 已登记  |
| 3986 | 郭飞   | 110103198107131xxx | 31,980 | 已登记  |
| 3987 | 杨瑞华  | 110103541005xxx    | 31,980 | 已登记  |
| 3988 | 王其友  | 110102193204091xxx | 31,980 | 已登记  |

| 序号   | 股东名称 | 身份证号               | 股份数    | 登记情况 |
|------|------|--------------------|--------|------|
| 3989 | 杨维良  | 110103610317xxx    | 31,980 | 已登记  |
| 3990 | 杨锡龙  | 110103198809161xxx | 31,980 | 已登记  |
| 3991 | 尹征   | 110101197912233xxx | 31,980 | 已登记  |
| 3992 | 王仕功  | 110105195006095xxx | 31,980 | 已登记  |
| 3993 | 刘旭   | 130903195207160xxx | 31,980 | 已登记  |
| 3994 | 张瑶   | 110102198011162xxx | 31,980 | 已登记  |
| 3995 | 刘翥云  | 110105194109036xxx | 31,980 | 已登记  |
| 3996 | 孟广洪  | 110105194006086xxx | 31,980 | 已登记  |
| 3997 | 杨爱玲  | 110104196102241xxx | 31,980 | 已登记  |
| 3998 | 王永芬  | 110104195603172xxx | 31,980 | 已登记  |
| 3999 | 周兆林  | 110101193607012xxx | 31,980 | 已登记  |
| 4000 | 冯国栋  | 110102401119xxx    | 31,980 | 已登记  |
| 4001 | 李义民  | 110105195601112xxx | 31,980 | 已登记  |
| 4002 | 仲华   | 110105195510151xxx | 31,980 | 已登记  |
| 4003 | 续学增  | 110104194602052xxx | 31,980 | 已登记  |
| 4004 | 高伟   | 110102197305130xxx | 31,980 | 已登记  |
| 4005 | 关允瑜  | 110105193206291xxx | 31,980 | 已登记  |
| 4006 | 时新梅  | 110103193912230xxx | 31,980 | 已登记  |
| 4007 | 高媛   | 110103198011280xxx | 31,980 | 已登记  |
| 4008 | 徐素琛  | 110102191604152xxx | 31,980 | 已登记  |
| 4009 | 杨杰   | 110104196603212xxx | 31,980 | 已登记  |
| 4010 | 莫日明  | 110101194701262xxx | 31,980 | 已登记  |
| 4011 | 李岭   | 110101193312211xxx | 31,980 | 已登记  |
| 4012 | 马伦   | 110108195606030xxx | 31,980 | 已登记  |
| 4013 | 刘虹   | 110104195905010xxx | 31,980 | 已登记  |
| 4014 | 马骧   | 110108198503071xxx | 31,980 | 已登记  |
| 4015 | 李占环  | 110105650303xxx    | 31,961 | 已登记  |
| 4016 | 赵雅莉  | 110102195605060xxx | 31,947 | 已登记  |
| 4017 | 王竞华  | 110105340412xxx    | 31,947 | 已登记  |
| 4018 | 吕福来  | 110104193803280xxx | 31,940 | 已登记  |



| 序号   | 股东名称 | 身份证号               | 股份数    | 登记情况 |
|------|------|--------------------|--------|------|
| 4019 | 甄同树  | 110101195412174xxx | 31,851 | 已登记  |
| 4020 | 刘阳   | 110102197406283xxx | 31,836 | 已登记  |
| 4021 | 姜军   | 110101196601064xxx | 31,836 | 已登记  |
| 4022 | 钱今   | 110105195407281xxx | 31,835 | 已登记  |
| 4023 | 王京平  | 110103195901311xxx | 31,835 | 已登记  |
| 4024 | 吴桂存  | 110106195607013xxx | 31,835 | 已登记  |
| 4025 | 刘志敏  | 110101196301122xxx | 31,835 | 已登记  |
| 4026 | 张莉   | 110102195906012xxx | 31,835 | 已登记  |
| 4027 | 李秀英  | 110108196311056xxx | 31,835 | 已登记  |
| 4028 | 张兵   | 110102195210151xxx | 31,835 | 已登记  |
| 4029 | 苗玉安  | 110108195906060xxx | 31,835 | 已登记  |
| 4030 | 杨廷英  | 110106195507104xxx | 31,831 | 已登记  |
| 4031 | 刘兵   | 110104197102173xxx | 31,811 | 已登记  |
| 4032 | 王春阳  | 110103193111111xxx | 31,787 | 已登记  |
| 4033 | 白鹏   | 110102196801013xxx | 31,786 | 已登记  |
| 4034 | 白伟   | 110102600429xxx    | 31,785 | 已登记  |
| 4035 | 陈隽   | 110108197106206xxx | 31,759 | 已登记  |
| 4036 | 张荣丽  | 110101194911124xxx | 31,757 | 已登记  |
| 4037 | 刘文志  | 110102196304183xxx | 31,716 | 已登记  |
| 4038 | 马薇   | 110105600118xxx    | 31,668 | 已登记  |
| 4039 | 谢铭   | 110102196011291xxx | 31,606 | 已登记  |
| 4040 | 张凤莲  | 110102196308131xxx | 31,604 | 已登记  |
| 4041 | 田原   | 110101194801010xxx | 31,603 | 已登记  |
| 4042 | 霍亚江  | 110102196205252xxx | 31,603 | 已登记  |
| 4043 | 王玉荣  | 110103193411060xxx | 31,603 | 已登记  |
| 4044 | 白崇英  | 110102193408151xxx | 31,603 | 已登记  |
| 4045 | 李倩   | 110102198703051xxx | 31,603 | 已登记  |
| 4046 | 张建中  | 110102630907xxx    | 31,603 | 已登记  |
| 4047 | 李洪文  | 110102196708263xxx | 31,603 | 已登记  |
| 4048 | 王兵   | 110110195112040xxx | 31,603 | 已登记  |

| 序号   | 股东名称 | 身份证号               | 股份数    | 登记情况 |
|------|------|--------------------|--------|------|
| 4049 | 王卫   | 110102195610110xxx | 31,603 | 已登记  |
| 4050 | 王红   | 110104195910051xxx | 31,603 | 已登记  |
| 4051 | 张文政  | 110102193310211xxx | 31,603 | 已登记  |
| 4052 | 常青   | 110102195310311xxx | 31,603 | 已登记  |
| 4053 | 周玫   | 110101195709244xxx | 31,603 | 已登记  |
| 4054 | 赵光增  | 110106192911294xxx | 31,603 | 已登记  |
| 4055 | 李杏春  | 110101341225xxx    | 31,603 | 已登记  |
| 4056 | 赵景江  | 110105193701100xxx | 31,581 | 已登记  |
| 4057 | 钱大业  | 110104194012252xxx | 31,547 | 已登记  |
| 4058 | 陈秀兰  | 110104193910262xxx | 31,546 | 已登记  |
| 4059 | 关京   | 110104197304153xxx | 31,529 | 已登记  |
| 4060 | 马小香  | 110108195205217xxx | 31,500 | 已登记  |
| 4061 | 张春丽  | 230105196804151xxx | 31,500 | 已登记  |
| 4062 | 丁家欣  | 110107195705080xxx | 31,500 | 已登记  |
| 4063 | 房大成  | 110103620613xxx    | 31,500 | 已登记  |
| 4064 | 卜会良  | 132326197203260xxx | 31,500 | 已登记  |
| 4065 | 邓雯   | 510215701119xxx    | 31,500 | 已登记  |
| 4066 | 邹姜燕  | 110108196411127xxx | 31,500 | 已登记  |
| 4067 | 周轶南  | 110104197811151xxx | 31,500 | 已登记  |
| 4068 | 何海   | 110105196105130xxx | 31,500 | 已登记  |
| 4069 | 张永安  | 110104195512111xxx | 31,500 | 已登记  |
| 4070 | 李秀云  | 110102194611161xxx | 31,500 | 已登记  |
| 4071 | 王香平  | 110106195308313xxx | 31,500 | 已登记  |
| 4072 | 梁学农  | 110224196207013xxx | 31,500 | 已登记  |
| 4073 | 于莹   | 110108196910242xxx | 31,500 | 已登记  |
| 4074 | 刘伟荣  | 110104196604072xxx | 31,500 | 已登记  |
| 4075 | 武兰萍  | 110103197411021xxx | 31,500 | 已登记  |
| 4076 | 张淑春  | 110105196312050xxx | 31,500 | 已登记  |
| 4077 | 曹扬   | 110102196207043xxx | 31,500 | 已登记  |
| 4078 | 周世义  | 110105196301067xxx | 31,500 | 已登记  |

| 序号   | 股东名称 | 身份证号               | 股份数    | 登记情况 |
|------|------|--------------------|--------|------|
| 4079 | 展晓鲁  | 110223196907280xxx | 31,500 | 已登记  |
| 4080 | 高远山  | 110104196706072xxx | 31,500 | 已登记  |
| 4081 | 曹伟   | 110108198401206xxx | 31,500 | 已登记  |
| 4082 | 姚京华  | 110102195707133xxx | 31,500 | 已登记  |
| 4083 | 岳秀红  | 412821197902071xxx | 31,500 | 已登记  |
| 4084 | 孙玉凤  | 110104195204142xxx | 31,500 | 已登记  |
| 4085 | 明春华  | 110101196907244xxx | 31,500 | 已登记  |
| 4086 | 顾平   | 110105194505045xxx | 31,500 | 已登记  |
| 4087 | 陈志达  | 110105194604015xxx | 31,500 | 已登记  |
| 4088 | 邓介正  | 110101194601054xxx | 31,500 | 已登记  |
| 4089 | 杨春临  | 110108196403100xxx | 31,500 | 已登记  |
| 4090 | 田京翔  | 110108196305123xxx | 31,500 | 已登记  |
| 4091 | 梅如   | 110108196312184xxx | 31,500 | 已登记  |
| 4092 | 陈光朝  | 110108196412235xxx | 31,500 | 已登记  |
| 4093 | 齐佩   | 110101195604232xxx | 31,500 | 已登记  |
| 4094 | 纪桂立  | 110105196504236xxx | 31,500 | 已登记  |
| 4095 | 张淑萍  | 620102195706295xxx | 31,500 | 已登记  |
| 4096 | 王勇   | 110108196111274xxx | 31,500 | 已登记  |
| 4097 | 王卫   | 110108620101xxx    | 31,500 | 已登记  |
| 4098 | 汪义兴  | 110110195605130xxx | 31,500 | 已登记  |
| 4099 | 李永梅  | 110108196909296xxx | 31,500 | 已登记  |
| 4100 | 刘潇   | 110108198105116xxx | 31,500 | 已登记  |
| 4101 | 肖丽娜  | 110107198310072xxx | 31,500 | 已登记  |
| 4102 | 徐道婉  | 110102195302242xxx | 31,500 | 已登记  |
| 4103 | 魏洪霞  | 110102194606181xxx | 31,500 | 已登记  |
| 4104 | 申志高  | 110101196104205xxx | 31,500 | 已登记  |
| 4105 | 肖丽珍  | 410105197012211xxx | 31,500 | 已登记  |
| 4106 | 叶丽宁  | 110108196510071xxx | 31,500 | 已登记  |
| 4107 | 林亨   | 110108194605198xxx | 31,500 | 已登记  |
| 4108 | 张海涛  | 110102195709031xxx | 31,500 | 已登记  |

| 序号   | 股东名称 | 身份证号               | 股份数    | 登记情况 |
|------|------|--------------------|--------|------|
| 4109 | 李保福  | 110105193804240xxx | 31,500 | 已登记  |
| 4110 | 张广文  | 110106193301054xxx | 31,476 | 已登记  |
| 4111 | 吴仲丹  | 110101192801021xxx | 31,413 | 已登记  |
| 4112 | 亓业丰  | 110106192804254xxx | 31,390 | 已登记  |
| 4113 | 王晓蕊  | 110102198009260xxx | 31,377 | 已登记  |
| 4114 | 张美凤  | 110104196005120xxx | 31,173 | 已登记  |
| 4115 | 周延军  | 110101196110100xxx | 31,161 | 已登记  |
| 4116 | 潘红旭  | 110104194707041xxx | 31,092 | 已登记  |
| 4117 | 梁元   | 110106195106120xxx | 31,087 | 已登记  |
| 4118 | 梁田   | 110106195301030xxx | 31,087 | 已登记  |
| 4119 | 满春全  | 110101195707014xxx | 31,086 | 已登记  |
| 4120 | 沈琼芳  | 110101196106214xxx | 31,086 | 已登记  |
| 4121 | 张培英  | 110101193410314xxx | 31,086 | 已登记  |
| 4122 | 满恒彪  | 110105198501188xxx | 31,084 | 已登记  |
| 4123 | 满春燕  | 110101196011192xxx | 31,084 | 已登记  |
| 4124 | 柳本山  | 110105194509162xxx | 31,084 | 已登记  |
| 4125 | 马雨志  | 110103195706031xxx | 31,084 | 已登记  |
| 4126 | 焦建民  | 110105195501231xxx | 31,084 | 已登记  |
| 4127 | 刘珉   | 110105195711022xxx | 31,084 | 已登记  |
| 4128 | 刘英   | 110103195502201xxx | 31,084 | 已登记  |
| 4129 | 陈卫军  | 110103197004161xxx | 31,084 | 已登记  |
| 4130 | 黄高军  | 110103197312101xxx | 31,084 | 已登记  |
| 4131 | 刘琳   | 110101195604130xxx | 31,084 | 已登记  |
| 4132 | 刘洁   | 110103611102xxx    | 31,084 | 已登记  |
| 4133 | 曹恩源  | 110103193412171xxx | 31,084 | 已登记  |
| 4134 | 成俊峰  | 110103197501241xxx | 31,084 | 已登记  |
| 4135 | 李桂琴  | 110103194505221xxx | 31,083 | 已登记  |
| 4136 | 彭淑玲  | 110105195001294xxx | 31,076 | 已登记  |
| 4137 | 周艳芬  | 110101195911154xxx | 31,065 | 已登记  |
| 4138 | 刘西   | 110101600518xxx    | 31,065 | 已登记  |

| 序号   | 股东名称 | 身份证号               | 股份数    | 登记情况 |
|------|------|--------------------|--------|------|
| 4139 | 刘玲   | 110101195605274xxx | 31,065 | 已登记  |
| 4140 | 罗玉书  | 110104194001130xxx | 31,062 | 已登记  |
| 4141 | 周晓   | 110104630603xxx    | 31,062 | 已登记  |
| 4142 | 王秀卿  | 110106192203264xxx | 31,062 | 已登记  |
| 4143 | 闫秀淑  | 110104195804230xxx | 31,062 | 已登记  |
| 4144 | 金晓   | 110102198106112xxx | 31,062 | 已登记  |
| 4145 | 赵贵来  | 110106194106154xxx | 31,062 | 已登记  |
| 4146 | 李易洋  | 110106198203104xxx | 31,062 | 已登记  |
| 4147 | 段瑞玲  | 110105193302022xxx | 31,043 | 已登记  |
| 4148 | 张永红  | 130604195105290xxx | 31,000 | 已登记  |
| 4149 | 桑义   | 110104196205292xxx | 30,978 | 已登记  |
| 4150 | 孙少祥  | 110103195212041xxx | 30,973 | 已登记  |
| 4151 | 高树红  | 110101195410042xxx | 30,972 | 已登记  |
| 4152 | 边毅   | 110103196206231xxx | 30,924 | 已登记  |
| 4153 | 黄平   | 110103195711090xxx | 30,909 | 已登记  |
| 4154 | 魏婉莹  | 110105195311051xxx | 30,902 | 已登记  |
| 4155 | 魏婉茹  | 110103195506261xxx | 30,902 | 已登记  |
| 4156 | 赵楚函  | 110104198211022xxx | 30,898 | 已登记  |
| 4157 | 杨沛鑫  | 110104199408220xxx | 30,898 | 已登记  |
| 4158 | 项鹏飞  | 110105196810075xxx | 30,894 | 已登记  |
| 4159 | 姜伟   | 110108197009126xxx | 30,893 | 已登记  |
| 4160 | 张坤生  | 110101192812023xxx | 30,892 | 已登记  |
| 4161 | 李强   | 110108195312066xxx | 30,890 | 已登记  |
| 4162 | 唐勇   | 110104195911221xxx | 30,871 | 已登记  |
| 4163 | 贾瑞英  | 110103196212240xxx | 30,871 | 已登记  |
| 4164 | 蒋清   | 110108193210132xxx | 30,825 | 已登记  |
| 4165 | 周凤芝  | 110104193912310xxx | 30,822 | 已登记  |
| 4166 | 李秀英  | 110102194903163xxx | 30,815 | 已登记  |
| 4167 | 孙蕊   | 110101197810123xxx | 30,810 | 已登记  |
| 4168 | 刘慧明  | 110101193211304xxx | 30,810 | 已登记  |

| 序号   | 股东名称 | 身份证号               | 股份数    | 登记情况 |
|------|------|--------------------|--------|------|
| 4169 | 王萍   | 110106196811194xxx | 30,810 | 已登记  |
| 4170 | 于长辉  | 110105196211052xxx | 30,810 | 已登记  |
| 4171 | 金燕   | 110102196307163xxx | 30,810 | 已登记  |
| 4172 | 金肃   | 110102196706203xxx | 30,810 | 已登记  |
| 4173 | 李伟   | 110101198110282xxx | 30,810 | 已登记  |
| 4174 | 郝素莲  | 110101195303184xxx | 30,810 | 已登记  |
| 4175 | 王连生  | 110104194601201xxx | 30,810 | 已登记  |
| 4176 | 边凤芝  | 110105195504132xxx | 30,752 | 已登记  |
| 4177 | 张立华  | 110105196204258xxx | 30,752 | 已登记  |
| 4178 | 郑钊   | 110105192104262xxx | 30,744 | 已登记  |
| 4179 | 张璋   | 110105198402245xxx | 30,738 | 已登记  |
| 4180 | 于晓阳  | 110101195502140xxx | 30,722 | 已登记  |
| 4181 | 杨焕珍  | 110103194507190xxx | 30,713 | 已登记  |
| 4182 | 冯琳   | 110108196006286xxx | 30,696 | 已登记  |
| 4183 | 敦晓军  | 110104700531xxx    | 30,696 | 已登记  |
| 4184 | 焦松坡  | 110104270608xxx    | 30,681 | 已登记  |
| 4185 | 刘桂芹  | 110108195703170xxx | 30,648 | 已登记  |
| 4186 | 王丽华  | 110108196203158xxx | 30,648 | 已登记  |
| 4187 | 黄迪菲  | 110108199110071xxx | 30,639 | 已登记  |
| 4188 | 郭小冬  | 110108196407135xxx | 30,639 | 已登记  |
| 4189 | 李凤云  | 110105194801020xxx | 30,639 | 已登记  |
| 4190 | 王淑化  | 110108193601226xxx | 30,639 | 已登记  |
| 4191 | 张贵霞  | 110102196105151xxx | 30,639 | 已登记  |
| 4192 | 战欣   | 110108198010230xxx | 30,639 | 已登记  |
| 4193 | 陈惠卫  | 110102196209243xxx | 30,639 | 已登记  |
| 4194 | 王丽   | 110108196112225xxx | 30,639 | 已登记  |
| 4195 | 姜莹   | 110101197408024xxx | 30,639 | 已登记  |
| 4196 | 周应兰  | 110108196502284xxx | 30,639 | 已登记  |
| 4197 | 张荣   | 110108195501044xxx | 30,639 | 已登记  |
| 4198 | 高军   | 110108196803044xxx | 30,639 | 已登记  |

| 序号   | 股东名称 | 身份证号               | 股份数    | 登记情况 |
|------|------|--------------------|--------|------|
| 4199 | 云丽燕  | 110108198005014xxx | 30,639 | 已登记  |
| 4200 | 李兵   | 110102196601273xxx | 30,639 | 已登记  |
| 4201 | 江铭学  | 110102196905092xxx | 30,639 | 已登记  |
| 4202 | 信杰   | 110108196504118xxx | 30,639 | 已登记  |
| 4203 | 杜尧   | 110102199506050xxx | 30,639 | 已登记  |
| 4204 | 范美卿  | 110108196711035xxx | 30,639 | 已登记  |
| 4205 | 周社香  | 110108195508104xxx | 30,639 | 已登记  |
| 4206 | 马宝奇  | 110108195908270xxx | 30,639 | 已登记  |
| 4207 | 马宝毅  | 110108196207062xxx | 30,639 | 已登记  |
| 4208 | 马宝峰  | 110108196803012xxx | 30,639 | 已登记  |
| 4209 | 高宝亮  | 110101195103073xxx | 30,639 | 已登记  |
| 4210 | 郭新华  | 110108195302210xxx | 30,639 | 已登记  |
| 4211 | 王洋   | 410603195111140xxx | 30,639 | 已登记  |
| 4212 | 辛军   | 110108196707314xxx | 30,639 | 已登记  |
| 4213 | 程树斌  | 110101195707313xxx | 30,639 | 已登记  |
| 4214 | 馮少卿  | 110105196302052xxx | 30,631 | 已登记  |
| 4215 | 郭西安  | 110108193512078xxx | 30,614 | 已登记  |
| 4216 | 张益   | 110108193408108xxx | 30,614 | 已登记  |
| 4217 | 吴廷佑  | 110108193212088xxx | 30,614 | 已登记  |
| 4218 | 陈爱群  | 110105195311057xxx | 30,565 | 已登记  |
| 4219 | 后兴敏  | 110108195209292xxx | 30,565 | 已登记  |
| 4220 | 刘志华  | 110102270520xxx    | 30,564 | 已登记  |
| 4221 | 周卓芳  | 110108193311184xxx | 30,563 | 已登记  |
| 4222 | 刘新莉  | 110102196810250xxx | 30,563 | 已登记  |
| 4223 | 郑时   | 110108195302188xxx | 30,562 | 已登记  |
| 4224 | 王梅玉  | 110101194011211xxx | 30,562 | 已登记  |
| 4225 | 刘绮   | 110105196412021xxx | 30,562 | 已登记  |
| 4226 | 齐士文  | 110103193603210xxx | 30,562 | 已登记  |
| 4227 | 王中华  | 110108196703116xxx | 30,562 | 已登记  |
| 4228 | 吕小茹  | 110101195909100xxx | 30,562 | 已登记  |

| 序号   | 股东名称 | 身份证号               | 股份数    | 登记情况 |
|------|------|--------------------|--------|------|
| 4229 | 杨文志  | 110101620624xxx    | 30,562 | 已登记  |
| 4230 | 石洪胜  | 110101194911194xxx | 30,562 | 已登记  |
| 4231 | 李文英  | 110102195305121xxx | 30,562 | 已登记  |
| 4232 | 郭德志  | 110104195604300xxx | 30,562 | 已登记  |
| 4233 | 王晖   | 110106195712293xxx | 30,562 | 已登记  |
| 4234 | 倪明   | 110108500205xxx    | 30,562 | 已登记  |
| 4235 | 石秀琴  | 110101194910201xxx | 30,562 | 已登记  |
| 4236 | 牟晓杰  | 110105610718xxx    | 30,562 | 已登记  |
| 4237 | 黄玉清  | 110101195503122xxx | 30,562 | 已登记  |
| 4238 | 马兰   | 110105195906011xxx | 30,562 | 已登记  |
| 4239 | 刘恒   | 110108195506165xxx | 30,562 | 已登记  |
| 4240 | 胡宁   | 110102196002190xxx | 30,562 | 已登记  |
| 4241 | 吴育龙  | 110104197003021xxx | 30,562 | 已登记  |
| 4242 | 王文英  | 110105195505280xxx | 30,562 | 已登记  |
| 4243 | 袁燕妮  | 110101195507113xxx | 30,562 | 已登记  |
| 4244 | 胡春力  | 110105194803091xxx | 30,562 | 已登记  |
| 4245 | 陈馨   | 110108196208217xxx | 30,562 | 已登记  |
| 4246 | 王秀英  | 110104194710162xxx | 30,562 | 已登记  |
| 4247 | 魏德明  | 110103194112290xxx | 30,562 | 已登记  |
| 4248 | 唐述贤  | 110108193811286xxx | 30,562 | 已登记  |
| 4249 | 周烈珍  | 110102193505232xxx | 30,562 | 已登记  |
| 4250 | 尹世泰  | 110104193409110xxx | 30,562 | 已登记  |
| 4251 | 方金陵  | 110104194701121xxx | 30,562 | 已登记  |
| 4252 | 万素文  | 110102193909281xxx | 30,562 | 已登记  |
| 4253 | 张晓铁  | 110102195211132xxx | 30,562 | 已登记  |
| 4254 | 申晓陵  | 110108194306172xxx | 30,562 | 已登记  |
| 4255 | 陈旭   | 110104196407243xxx | 30,562 | 已登记  |
| 4256 | 陈丹克  | 110101195403052xxx | 30,562 | 已登记  |
| 4257 | 赵李崑  | 110101195609230xxx | 30,562 | 已登记  |
| 4258 | 宋振崎  | 310105196502082xxx | 30,562 | 已登记  |



| 序号   | 股东名称 | 身份证号               | 股份数    | 登记情况 |
|------|------|--------------------|--------|------|
| 4259 | 乔艳芹  | 130502195712080xxx | 30,562 | 已登记  |
| 4260 | 章淑卿  | 110107195201020xxx | 30,562 | 已登记  |
| 4261 | 俞丽宁  | 420106195305315xxx | 30,562 | 已登记  |
| 4262 | 于云丽  | 110102195905301xxx | 30,562 | 已登记  |
| 4263 | 张楫   | 110102195509062xxx | 30,562 | 已登记  |
| 4264 | 宋家森  | 610113194707070xxx | 30,562 | 已登记  |
| 4265 | 王小明  | 110108196803140xxx | 30,562 | 已登记  |
| 4266 | 石晓萍  | 110108197210256xxx | 30,562 | 已登记  |
| 4267 | 高树发  | 110101194512304xxx | 30,562 | 已登记  |
| 4268 | 郑刚   | 110227194604230xxx | 30,562 | 已登记  |
| 4269 | 王晋平  | 110101194904012xxx | 30,562 | 已登记  |
| 4270 | 何彦娥  | 110106196308294xxx | 30,562 | 已登记  |
| 4271 | 何彦辉  | 110106197002104xxx | 30,562 | 已登记  |
| 4272 | 何彦影  | 110106197601294xxx | 30,562 | 已登记  |
| 4273 | 郭生贵  | 110105480105xxx    | 30,562 | 已登记  |
| 4274 | 魏俊湘  | 110108195602053xxx | 30,562 | 已登记  |
| 4275 | 高小兰  | 110104195406031xxx | 30,562 | 已登记  |
| 4276 | 鲍俊英  | 110105196506060xxx | 30,562 | 已登记  |
| 4277 | 李敏   | 110101520302xxx    | 30,562 | 已登记  |
| 4278 | 任殊钢  | 110103197505130xxx | 30,562 | 已登记  |
| 4279 | 郑楠   | 110101197812292xxx | 30,562 | 已登记  |
| 4280 | 狄晖   | 110108196006303xxx | 30,562 | 已登记  |
| 4281 | 周福承  | 110105196008040xxx | 30,562 | 已登记  |
| 4282 | 王平   | 110107196211130xxx | 30,562 | 已登记  |
| 4283 | 史军   | 110106196109060xxx | 30,562 | 已登记  |
| 4284 | 韩洋   | 110109196304090xxx | 30,562 | 已登记  |
| 4285 | 杜娟   | 110109196509080xxx | 30,562 | 已登记  |
| 4286 | 周俊晨  | 110105196209017xxx | 30,562 | 已登记  |
| 4287 | 刘洪   | 420106196603290xxx | 30,562 | 已登记  |
| 4288 | 张也男  | 210105630503xxx    | 30,562 | 已登记  |

| 序号   | 股东名称 | 身份证号               | 股份数    | 登记情况 |
|------|------|--------------------|--------|------|
| 4289 | 冯文   | 110104196204300xxx | 30,562 | 已登记  |
| 4290 | 任祥声  | 110107192703262xxx | 30,562 | 已登记  |
| 4291 | 张庆兰  | 110108194310156xxx | 30,562 | 已登记  |
| 4292 | 李志海  | 110104194810150xxx | 30,562 | 已登记  |
| 4293 | 肖振喜  | 110108192305071xxx | 30,562 | 已登记  |
| 4294 | 黄燕茗  | 110108195807026xxx | 30,562 | 已登记  |
| 4295 | 范毓雯  | 110107193710130xxx | 30,562 | 已登记  |
| 4296 | 张令祥  | 210221194507100xxx | 30,562 | 已登记  |
| 4297 | 俞洋   | 110101197106274xxx | 30,562 | 已登记  |
| 4298 | 孙梅   | 110110196202101xxx | 30,562 | 已登记  |
| 4299 | 张秀成  | 110105195307205xxx | 30,562 | 已登记  |
| 4300 | 王淑华  | 222324195509140xxx | 30,562 | 已登记  |
| 4301 | 郭霆   | 110108197108063xxx | 30,562 | 已登记  |
| 4302 | 田振华  | 110102195908071xxx | 30,562 | 已登记  |
| 4303 | 欧阳振华 | 110107195101040xxx | 30,562 | 已登记  |
| 4304 | 王    | 110108197406226xxx | 30,562 | 已登记  |
| 4305 | 张雅萍  | 110105196403266xxx | 30,562 | 已登记  |
| 4306 | 杨霄宝  | 110108571224xxx    | 30,562 | 已登记  |
| 4307 | 殷玉成  | 110101196211202xxx | 30,562 | 已登记  |
| 4308 | 盖淑恩  | 110104195710182xxx | 30,562 | 已登记  |
| 4309 | 曾晓红  | 110108660930xxx    | 30,562 | 已登记  |
| 4310 | 赵亮   | 110103198011021xxx | 30,562 | 已登记  |
| 4311 | 王天水  | 110102193611220xxx | 30,562 | 已登记  |
| 4312 | 安爱萍  | 142602195709291xxx | 30,562 | 已登记  |
| 4313 | 朱琪   | 110101193304274xxx | 30,562 | 已登记  |
| 4314 | 刘灵   | 110104196802263xxx | 30,562 | 已登记  |
| 4315 | 刘欣   | 110104197101193xxx | 30,562 | 已登记  |
| 4316 | 刘洁   | 110104196608263xxx | 30,562 | 已登记  |
| 4317 | 刘学信  | 110104193202233xxx | 30,562 | 已登记  |
| 4318 | 张国栋  | 110104195401171xxx | 30,562 | 已登记  |

| 序号   | 股东名称 | 身份证号               | 股份数    | 登记情况 |
|------|------|--------------------|--------|------|
| 4319 | 付瑞龙  | 110104300621xxx    | 30,562 | 已登记  |
| 4320 | 杨淑珍  | 110104194211080xxx | 30,562 | 已登记  |
| 4321 | 王鸿义  | 110104193206150xxx | 30,562 | 已登记  |
| 4322 | 刘士衡  | 110101195306111xxx | 30,562 | 已登记  |
| 4323 | 胡丽荣  | 110104195001090xxx | 30,562 | 已登记  |
| 4324 | 王书鑫  | 110103196305101xxx | 30,562 | 已登记  |
| 4325 | 曹丹枫  | 110102196707280xxx | 30,562 | 已登记  |
| 4326 | 于晓   | 110105197201182xxx | 30,562 | 已登记  |
| 4327 | 杨素兰  | 110104193911262xxx | 30,562 | 已登记  |
| 4328 | 刘惠娟  | 110104196606142xxx | 30,562 | 已登记  |
| 4329 | 王起明  | 110225194912143xxx | 30,562 | 已登记  |
| 4330 | 王启新  | 110106194804234xxx | 30,562 | 已登记  |
| 4331 | 樊庆萍  | 110103193105111xxx | 30,562 | 已登记  |
| 4332 | 李士珍  | 110103193507061xxx | 30,562 | 已登记  |
| 4333 | 樊建华  | 110103197010311xxx | 30,562 | 已登记  |
| 4334 | 王国强  | 110105196806040xxx | 30,562 | 已登记  |
| 4335 | 谢志华  | 110105194908040xxx | 30,562 | 已登记  |
| 4336 | 江小忠  | 110105195609062xxx | 30,562 | 已登记  |
| 4337 | 吴京华  | 110106195607084xxx | 30,562 | 已登记  |
| 4338 | 常羽   | 110103198503091xxx | 30,562 | 已登记  |
| 4339 | 霍建亭  | 110101195306021xxx | 30,562 | 已登记  |
| 4340 | 申珊珊  | 110102198005171xxx | 30,562 | 已登记  |
| 4341 | 郝宝成  | 110105193312017xxx | 30,562 | 已登记  |
| 4342 | 张东红  | 110108196501075xxx | 30,562 | 已登记  |
| 4343 | 董凯   | 110105193303040xxx | 30,510 | 已登记  |
| 4344 | 褚建华  | 110106197010180xxx | 30,500 | 已登记  |
| 4345 | 王秀兰  | 110105194710172xxx | 30,495 | 已登记  |
| 4346 | 赵立成  | 110105194411010xxx | 30,495 | 已登记  |
| 4347 | 冯振华  | 110105195012130xxx | 30,495 | 已登记  |
| 4348 | 段嘉平  | 110105193409210xxx | 30,495 | 已登记  |

| 序号   | 股东名称 | 身份证号               | 股份数    | 登记情况 |
|------|------|--------------------|--------|------|
| 4349 | 王玉海  | 110105194504222xxx | 30,495 | 已登记  |
| 4350 | 王磊   | 110106197508202xxx | 30,468 | 已登记  |
| 4351 | 马畅   | 110103198003141xxx | 30,399 | 已登记  |
| 4352 | 李华   | 110104195807160xxx | 30,379 | 已登记  |
| 4353 | 董建国  | 110108195207015xxx | 30,359 | 已登记  |
| 4354 | 王文民  | 110106193107204xxx | 30,349 | 已登记  |
| 4355 | 吴桐   | 110102199409240xxx | 30,344 | 已登记  |
| 4356 | 郭静芝  | 110101192501180xxx | 30,330 | 已登记  |
| 4357 | 王志条  | 110107192712030xxx | 30,238 | 已登记  |
| 4358 | 李相坤  | 110107194210011xxx | 30,227 | 已登记  |
| 4359 | 张兰银  | 110107196408281xxx | 30,227 | 已登记  |
| 4360 | 李竹   | 110107194907040xxx | 30,227 | 已登记  |
| 4361 | 薛紫微  | 110107195703311xxx | 30,227 | 已登记  |
| 4362 | 任良年  | 110107195608021xxx | 30,227 | 已登记  |
| 4363 | 李颖   | 110107196310040xxx | 30,227 | 已登记  |
| 4364 | 张晓松  | 110101194907034xxx | 30,214 | 已登记  |
| 4365 | 夏海燕  | 110104195402023xxx | 30,182 | 已登记  |
| 4366 | 刘晴   | 110104198912061xxx | 30,112 | 已登记  |
| 4367 | 周玉章  | 110104195810180xxx | 30,112 | 已登记  |
| 4368 | 王颖   | 110104197710312xxx | 30,112 | 已登记  |
| 4369 | 胡玉君  | 110106195003111xxx | 30,112 | 已登记  |
| 4370 | 刘振刚  | 110106196710083xxx | 30,112 | 已登记  |
| 4371 | 刘英姿  | 110106196909193xxx | 30,112 | 已登记  |
| 4372 | 韩淑利  | 110104194711302xxx | 30,112 | 已登记  |
| 4373 | 李京兆  | 110105195711171xxx | 30,112 | 已登记  |
| 4374 | 赵晶   | 110104197503050xxx | 30,112 | 已登记  |
| 4375 | 陈宝琪  | 110102193410133xxx | 30,112 | 已登记  |
| 4376 | 李滨   | 110103197801210xxx | 30,112 | 已登记  |
| 4377 | 王培林  | 110103195708010xxx | 30,112 | 已登记  |
| 4378 | 王军   | 110101196303205xxx | 30,112 | 已登记  |

| 序号   | 股东名称 | 身份证号               | 股份数    | 登记情况 |
|------|------|--------------------|--------|------|
| 4379 | 黄立民  | 130602194803280xxx | 30,112 | 已登记  |
| 4380 | 盛斌   | 140103195303191xxx | 30,112 | 已登记  |
| 4381 | 韩华   | 110108196304115xxx | 30,112 | 已登记  |
| 4382 | 王祖旦  | 110101195412082xxx | 30,112 | 已登记  |
| 4383 | 刘喆   | 110108196411013xxx | 30,112 | 已登记  |
| 4384 | 刘忠平  | 110105195905077xxx | 30,112 | 已登记  |
| 4385 | 魏强   | 110104198602162xxx | 30,112 | 已登记  |
| 4386 | 黄山   | 110103198103020xxx | 30,112 | 已登记  |
| 4387 | 张素芬  | 110103195402160xxx | 30,112 | 已登记  |
| 4388 | 马国基  | 110104194906203xxx | 30,112 | 已登记  |
| 4389 | 董    | 110102198812252xxx | 30,112 | 已登记  |
| 4390 | 李琳   | 110104195504092xxx | 30,112 | 已登记  |
| 4391 | 姜明发  | 110108195404213xxx | 30,112 | 已登记  |
| 4392 | 姜明来  | 110103195611131xxx | 30,112 | 已登记  |
| 4393 | 苏振   | 110104198703061xxx | 30,112 | 已登记  |
| 4394 | 季安康  | 110104195308183xxx | 30,112 | 已登记  |
| 4395 | 赵亚东  | 110104196503271xxx | 30,112 | 已登记  |
| 4396 | 许倩男  | 110104199005280xxx | 30,112 | 已登记  |
| 4397 | 宋晖   | 110105197105086xxx | 30,112 | 已登记  |
| 4398 | 刘氏   | 110103690609xxx    | 30,112 | 已登记  |
| 4399 | 王丽   | 110105196711234xxx | 30,112 | 已登记  |
| 4400 | 杨淑琴  | 110104195708042xxx | 30,112 | 已登记  |
| 4401 | 王兰生  | 110104196401170xxx | 30,112 | 已登记  |
| 4402 | 王丽英  | 110108195407294xxx | 30,112 | 已登记  |
| 4403 | 李沈荣  | 110102195001100xxx | 30,112 | 已登记  |
| 4404 | 车德英  | 110104194412010xxx | 30,069 | 已登记  |
| 4405 | 王永安  | 110104195806102xxx | 30,000 | 已登记  |
| 4406 | 许学同  | 110101196510302xxx | 30,000 | 已登记  |
| 4407 | 周珣   | 110105198307290xxx | 30,000 | 已登记  |
| 4408 | 赵增欣  | 370202721002xxx    | 30,000 | 已登记  |

| 序号   | 股东名称 | 身份证号               | 股份数    | 登记情况 |
|------|------|--------------------|--------|------|
| 4409 | 邹春旭  | 110105740223xxx    | 30,000 | 已登记  |
| 4410 | 杨磊   | 110104611228xxx    | 30,000 | 已登记  |
| 4411 | 张强   | 110105196401202xxx | 30,000 | 已登记  |
| 4412 | 丛培京  | 110101195701305xxx | 30,000 | 已登记  |
| 4413 | 祖敬   | 110108197004273xxx | 30,000 | 已登记  |
| 4414 | 郭珊   | 110105196410185xxx | 30,000 | 已登记  |
| 4415 | 王键   | 110102196909132xxx | 30,000 | 已登记  |
| 4416 | 王焕祥  | 110104193401172xxx | 30,000 | 已登记  |
| 4417 | 李海荣  | 110108195109146xxx | 30,000 | 已登记  |
| 4418 | 胡娟   | 340302197202011xxx | 30,000 | 已登记  |
| 4419 | 黄昆   | 370203194103052xxx | 30,000 | 已登记  |
| 4420 | 张胜右  | 110108195704200xxx | 30,000 | 已登记  |
| 4421 | 厉莉   | 110102197311303xxx | 30,000 | 已登记  |
| 4422 | 林进   | 610113701114xxx    | 30,000 | 已登记  |
| 4423 | 白雅琦  | 110108199811042xxx | 30,000 | 已登记  |
| 4424 | 蔡兵   | 110108197312151xxx | 30,000 | 已登记  |
| 4425 | 常艳华  | 110101194211243xxx | 30,000 | 已登记  |
| 4426 | 方真   | 110102195207022xxx | 30,000 | 已登记  |
| 4427 | 高锡武  | 110108193811036xxx | 30,000 | 已登记  |
| 4428 | 葛维仙  | 110102196006243xxx | 30,000 | 已登记  |
| 4429 | 海宇轩  | 110108199811140xxx | 30,000 | 已登记  |
| 4430 | 韩静萍  | 110102194612053xxx | 30,000 | 已登记  |
| 4431 | 韩凯   | 110108195107152xxx | 30,000 | 已登记  |
| 4432 | 胡玉华  | 110108570610xxx    | 30,000 | 已登记  |
| 4433 | 姬生智  | 110105197101067xxx | 30,000 | 已登记  |
| 4434 | 李桂花  | 110108381204xxx    | 30,000 | 已登记  |
| 4435 | 李谊青  | 110108197206290xxx | 30,000 | 已登记  |
| 4436 | 刘维汉  | 110108195301302xxx | 30,000 | 已登记  |
| 4437 | 刘欣怡  | 110108199401176xxx | 30,000 | 已登记  |
| 4438 | 孟庆华  | 110108196308146xxx | 30,000 | 已登记  |

| 序号   | 股东名称 | 身份证号               | 股份数    | 登记情况 |
|------|------|--------------------|--------|------|
| 4439 | 宁桂华  | 110105195912157xxx | 30,000 | 已登记  |
| 4440 | 王得敬  | 110108198804230xxx | 30,000 | 已登记  |
| 4441 | 王少瑜  | 110108195111135xxx | 30,000 | 已登记  |
| 4442 | 吴映曦  | 110103196908090xxx | 30,000 | 已登记  |
| 4443 | 肖广跃  | 110105195001285xxx | 30,000 | 已登记  |
| 4444 | 宣凤兰  | 110105195609015xxx | 30,000 | 已登记  |
| 4445 | 张雪丽  | 110108570712xxx    | 30,000 | 已登记  |
| 4446 | 张燕虹  | 110108196901202xxx | 30,000 | 已登记  |
| 4447 | 郑宪生  | 370104195406272xxx | 30,000 | 已登记  |
| 4448 | 李义萍  | 110104194009220xxx | 29,969 | 已登记  |
| 4449 | 魏丽惠  | 110102194403192xxx | 29,969 | 已登记  |
| 4450 | 成逸鸥  | 110105198702014xxx | 29,958 | 已登记  |
| 4451 | 李亚林  | 110102196201293xxx | 29,958 | 已登记  |
| 4452 | 吕忠军  | 110102196510250xxx | 29,927 | 已登记  |
| 4453 | 梁淑芳  | 110104301212xxx    | 29,908 | 已登记  |
| 4454 | 杨秀鸿  | 110106196506283xxx | 29,899 | 已登记  |
| 4455 | 杨一凡  | 110104198911052xxx | 29,899 | 已登记  |
| 4456 | 董涛   | 110224196707200xxx | 29,899 | 已登记  |
| 4457 | 赵学军  | 110104196708280xxx | 29,899 | 已登记  |
| 4458 | 方一   | 110108198409014xxx | 29,899 | 已登记  |
| 4459 | 乔和靖  | 110106193010264xxx | 29,899 | 已登记  |
| 4460 | 周利   | 110108194008242xxx | 29,899 | 已登记  |
| 4461 | 徐平   | 110108195602221xxx | 29,899 | 已登记  |
| 4462 | 宁利云  | 110108195408115xxx | 29,870 | 已登记  |
| 4463 | 关文琦  | 110108195511284xxx | 29,831 | 已登记  |
| 4464 | 刘树丽  | 110102195510051xxx | 29,817 | 已登记  |
| 4465 | 关继增  | 110106194012074xxx | 29,810 | 已登记  |
| 4466 | 赵光陆  | 110102193011191xxx | 29,789 | 已登记  |
| 4467 | 孙式忠  | 110102194610150xxx | 29,789 | 已登记  |
| 4468 | 李俊敏  | 110106195209233xxx | 29,669 | 已登记  |

| 序号   | 股东名称 | 身份证号               | 股份数    | 登记情况 |
|------|------|--------------------|--------|------|
| 4469 | 朱瑞文  | 110108194808225xxx | 29,669 | 已登记  |
| 4470 | 付丽生  | 110106280522xxx    | 29,669 | 已登记  |
| 4471 | 李建设  | 110106195602200xxx | 29,669 | 已登记  |
| 4472 | 李建惠  | 110106195810150xxx | 29,669 | 已登记  |
| 4473 | 李建国  | 110106196102110xxx | 29,669 | 已登记  |
| 4474 | 张国平  | 110225194409286xxx | 29,669 | 已登记  |
| 4475 | 崔铮   | 110106198004132xxx | 29,669 | 已登记  |
| 4476 | 郭秀梅  | 110106193707071xxx | 29,669 | 已登记  |
| 4477 | 白术华  | 110225194012110xxx | 29,669 | 已登记  |
| 4478 | 吴桂芬  | 110106194202081xxx | 29,669 | 已登记  |
| 4479 | 佟玉莲  | 110106194509032xxx | 29,669 | 已登记  |
| 4480 | 张家华  | 110104195311111xxx | 29,631 | 已登记  |
| 4481 | 朱健   | 110102195010121xxx | 29,628 | 已登记  |
| 4482 | 张红   | 110101661202xxx    | 29,624 | 已登记  |
| 4483 | 李瑶   | 110102197607010xxx | 29,619 | 已登记  |
| 4484 | 姚俊义  | 110102194611060xxx | 29,605 | 已登记  |
| 4485 | 洪兴杰  | 110102194603263xxx | 29,551 | 已登记  |
| 4486 | 乔琦   | 110108196304256xxx | 29,458 | 已登记  |
| 4487 | 李培红  | 110104590302xxx    | 29,394 | 已登记  |
| 4488 | 倪祥华  | 110104195406203xxx | 29,369 | 已登记  |
| 4489 | 李丹   | 110102197303171xxx | 29,360 | 已登记  |
| 4490 | 耿京华  | 110102196109112xxx | 29,353 | 已登记  |
| 4491 | 袁锡明  | 110104194002042xxx | 29,353 | 已登记  |
| 4492 | 王燕平  | 110108196302093xxx | 29,324 | 已登记  |
| 4493 | 姚志成  | 110108600819xxx    | 29,302 | 已登记  |
| 4494 | 王德彝  | 110101192706251xxx | 29,297 | 已登记  |
| 4495 | 刘京生  | 130602194704070xxx | 29,295 | 已登记  |
| 4496 | 刘景定  | 110103195707120xxx | 29,294 | 已登记  |
| 4497 | 汪寿传  | 110105193812145xxx | 29,289 | 已登记  |
| 4498 | 田进   | 110102194909051xxx | 29,280 | 已登记  |



| 序号   | 股东名称 | 身份证号               | 股份数    | 登记情况 |
|------|------|--------------------|--------|------|
| 4499 | 周雅珍  | 110104192407042xxx | 29,276 | 已登记  |
| 4500 | 宛广德  | 110104192401272xxx | 29,276 | 已登记  |
| 4501 | 周保超  | 110104195803032xxx | 29,276 | 已登记  |
| 4502 | 庞辉荣  | 110103194110100xxx | 29,256 | 已登记  |
| 4503 | 要春光  | 110106641227xxx    | 29,254 | 已登记  |
| 4504 | 王霄炜  | 110107199006250xxx | 29,254 | 已登记  |
| 4505 | 王秋花  | 110103195609160xxx | 29,254 | 已登记  |
| 4506 | 赵磊   | 110105197509010xxx | 29,217 | 已登记  |
| 4507 | 董斌   | 110108197508011xxx | 29,147 | 已登记  |
| 4508 | 金燕静  | 110108193812191xxx | 29,147 | 已登记  |
| 4509 | 刘绪珍  | 110108194008051xxx | 29,147 | 已登记  |
| 4510 | 苗芝仁  | 110107193401041xxx | 29,147 | 已登记  |
| 4511 | 董慧满  | 110108193705250xxx | 29,147 | 已登记  |
| 4512 | 吕洁   | 110108195809140xxx | 29,147 | 已登记  |
| 4513 | 王玉景  | 110108193310012xxx | 29,147 | 已登记  |
| 4514 | 伍微伟  | 110102195502232xxx | 29,147 | 已登记  |
| 4515 | 宋韶梅  | 110108196803181xxx | 29,147 | 已登记  |
| 4516 | 田文玉  | 110108194010202xxx | 29,147 | 已登记  |
| 4517 | 刘士俊  | 610113195101302xxx | 29,147 | 已登记  |
| 4518 | 朱军荣  | 110108196608066xxx | 29,147 | 已登记  |
| 4519 | 刘韵枫  | 110109198907086xxx | 29,147 | 已登记  |
| 4520 | 李文松  | 110108199106051xxx | 29,147 | 已登记  |
| 4521 | 李文   | 510702196011010xxx | 29,147 | 已登记  |
| 4522 | 周健   | 110108640311xxx    | 29,147 | 已登记  |
| 4523 | 赵为素  | 110108193508211xxx | 29,147 | 已登记  |
| 4524 | 李学英  | 110108195401190xxx | 29,147 | 已登记  |
| 4525 | 任东旭  | 110108196802145xxx | 29,147 | 已登记  |
| 4526 | 刘宁   | 110102610102xxx    | 29,147 | 已登记  |
| 4527 | 赵燕春  | 110108196204210xxx | 29,147 | 已登记  |
| 4528 | 阎晓青  | 110108196206241xxx | 29,147 | 已登记  |

| 序号   | 股东名称 | 身份证号               | 股份数    | 登记情况 |
|------|------|--------------------|--------|------|
| 4529 | 周燕   | 110108680411xxx    | 29,147 | 已登记  |
| 4530 | 王山   | 110108750114xxx    | 29,147 | 已登记  |
| 4531 | 张复   | 110108193307261xxx | 29,147 | 已登记  |
| 4532 | 马自庸  | 110108193407047xxx | 29,147 | 已登记  |
| 4533 | 徐文玲  | 110108195711208xxx | 29,147 | 已登记  |
| 4534 | 郭丽萍  | 110108197109260xxx | 29,147 | 已登记  |
| 4535 | 陈杰   | 110105197111042xxx | 29,147 | 已登记  |
| 4536 | 王钊   | 110108197407178xxx | 29,147 | 已登记  |
| 4537 | 张浩宇  | 110108701122xxx    | 29,147 | 已登记  |
| 4538 | 武爽   | 110108710410xxx    | 29,147 | 已登记  |
| 4539 | 王玥   | 110108197306275xxx | 29,147 | 已登记  |
| 4540 | 旷怡   | 132430197206020xxx | 29,147 | 已登记  |
| 4541 | 马晓程  | 110108199003221xxx | 29,147 | 已登记  |
| 4542 | 张华   | 110108197110176xxx | 29,147 | 已登记  |
| 4543 | 高德芳  | 110101193402020xxx | 29,143 | 已登记  |
| 4544 | 赵培璋  | 110101195301064xxx | 29,124 | 已登记  |
| 4545 | 王桂珍  | 110106195109170xxx | 29,110 | 已登记  |
| 4546 | 徐政祺  | 110104198610040xxx | 29,105 | 已登记  |
| 4547 | 关成瑞  | 110106192709241xxx | 29,067 | 已登记  |
| 4548 | 李金鸥  | 110105197103090xxx | 29,064 | 已登记  |
| 4549 | 张根泉  | 110105195301116xxx | 29,064 | 已登记  |
| 4550 | 姚克   | 110101193006262xxx | 29,033 | 已登记  |
| 4551 | 丁文斌  | 110102197011290xxx | 29,033 | 已登记  |
| 4552 | 贾岚   | 110101196710272xxx | 29,033 | 已登记  |
| 4553 | 吴继周  | 110101193110102xxx | 29,033 | 已登记  |
| 4554 | 赵秀萍  | 110105194812275xxx | 29,033 | 已登记  |
| 4555 | 丁凤岐  | 110102194004200xxx | 29,033 | 已登记  |
| 4556 | 陈莉娟  | 110101630811xxx    | 29,033 | 已登记  |
| 4557 | 孙铁安  | 110108194305103xxx | 29,018 | 已登记  |
| 4558 | 张寿山  | 110104192204223xxx | 29,016 | 已登记  |

| 序号   | 股东名称 | 身份证号               | 股份数    | 登记情况 |
|------|------|--------------------|--------|------|
| 4559 | 徐岩   | 110106197202033xxx | 29,000 | 已登记  |
| 4560 | 孙长城  | 110106195212020xxx | 28,941 | 已登记  |
| 4561 | 刘丽   | 110107195803020xxx | 28,918 | 已登记  |
| 4562 | 刘丽华  | 110105195607232xxx | 28,917 | 已登记  |
| 4563 | 蒋蓉辉  | 430011196811270xxx | 28,891 | 已登记  |
| 4564 | 李越慧  | 110104196508173xxx | 28,891 | 已登记  |
| 4565 | 吕子敬  | 110106192404213xxx | 28,871 | 已登记  |
| 4566 | 李淑霞  | 110107196112210xxx | 28,817 | 已登记  |
| 4567 | 崔凌珍  | 110102193003301xxx | 28,805 | 已登记  |
| 4568 | 多静玉  | 110108195305154xxx | 28,774 | 已登记  |
| 4569 | 肖玉年  | 110105193508141xxx | 28,753 | 已登记  |
| 4570 | 王惠发  | 110105195411110xxx | 28,743 | 已登记  |
| 4571 | 魏红   | 142201195109051xxx | 28,727 | 已登记  |
| 4572 | 赵建平  | 110101196112084xxx | 28,693 | 已登记  |
| 4573 | 纪鸿章  | 110108194408016xxx | 28,692 | 已登记  |
| 4574 | 蔺洪元  | 110104195401162xxx | 28,678 | 已登记  |
| 4575 | 张旭   | 110102197304151xxx | 28,656 | 已登记  |
| 4576 | 马兰   | 110108196903310xxx | 28,614 | 已登记  |
| 4577 | 梁映湘  | 110107193207190xxx | 28,606 | 已登记  |
| 4578 | 李进芝  | 110104194501180xxx | 28,558 | 已登记  |
| 4579 | 郭志学  | 110108192601030xxx | 28,514 | 已登记  |
| 4580 | 丁立华  | 110106194504294xxx | 28,491 | 已登记  |
| 4581 | 师永贵  | 110106192306164xxx | 28,463 | 已登记  |
| 4582 | 王今   | 110106199010154xxx | 28,439 | 已登记  |
| 4583 | 李澎   | 110108197203030xxx | 28,360 | 已登记  |
| 4584 | 洪东年  | 110102195302161xxx | 28,354 | 已登记  |
| 4585 | 许宁   | 110101195811151xxx | 28,354 | 已登记  |
| 4586 | 姚士培  | 110102194212273xxx | 28,354 | 已登记  |
| 4587 | 段慧婷  | 110101197004031xxx | 28,354 | 已登记  |
| 4588 | 赵霞   | 110104195506030xxx | 28,353 | 已登记  |

| 序号   | 股东名称 | 身份证号               | 股份数    | 登记情况 |
|------|------|--------------------|--------|------|
| 4589 | 武列梅  | 110101193204183xxx | 28,350 | 已登记  |
| 4590 | 宋淑芳  | 110101192809194xxx | 28,350 | 已登记  |
| 4591 | 蔡姗姗  | 110102197302272xxx | 28,350 | 已登记  |
| 4592 | 胡淑珍  | 110105194505165xxx | 28,350 | 已登记  |
| 4593 | 吴连章  | 110103194808010xxx | 28,350 | 已登记  |
| 4594 | 张辉   | 110105195602250xxx | 28,350 | 已登记  |
| 4595 | 王世昌  | 110103194812271xxx | 28,350 | 已登记  |
| 4596 | 郭富强  | 132532780404xxx    | 28,350 | 已登记  |
| 4597 | 陈牧真  | 110104231124xxx    | 28,350 | 已登记  |
| 4598 | 解云   | 110104192802211xxx | 28,350 | 已登记  |
| 4599 | 王小云  | 132433197003190xxx | 28,350 | 已登记  |
| 4600 | 刘树芬  | 110104194506122xxx | 28,321 | 已登记  |
| 4601 | 秦宛顺  | 110108193611211xxx | 28,295 | 已登记  |
| 4602 | 靳云汇  | 110108193901071xxx | 28,295 | 已登记  |
| 4603 | 王立彦  | 110108195702101xxx | 28,295 | 已登记  |
| 4604 | 陈良焜  | 110108193208021xxx | 28,295 | 已登记  |
| 4605 | 杨岳全  | 110108194712081xxx | 28,295 | 已登记  |
| 4606 | 范培华  | 110108193504291xxx | 28,295 | 已登记  |
| 4607 | 胡健颖  | 110108193511191xxx | 28,295 | 已登记  |
| 4608 | 李九兰  | 110108194504011xxx | 28,295 | 已登记  |
| 4609 | 仓春伟  | 110102196802181xxx | 28,278 | 已登记  |
| 4610 | 苑玉娥  | 110106195105094xxx | 28,247 | 已登记  |
| 4611 | 陈春华  | 110103195103081xxx | 28,215 | 已登记  |
| 4612 | 蒋葆龄  | 110104195704080xxx | 28,214 | 已登记  |
| 4613 | 樊智军  | 110101195311201xxx | 28,211 | 已登记  |
| 4614 | 樊智慧  | 110108195510284xxx | 28,211 | 已登记  |
| 4615 | 李英杰  | 110101193309064xxx | 28,211 | 已登记  |
| 4616 | 孙金龙  | 110103192901240xxx | 28,194 | 已登记  |
| 4617 | 李洪霞  | 110104193309030xxx | 28,191 | 已登记  |
| 4618 | 杨雷   | 110102196901090xxx | 28,191 | 已登记  |

| 序号   | 股东名称 | 身份证号               | 股份数    | 登记情况 |
|------|------|--------------------|--------|------|
| 4619 | 王雅琴  | 110102195602041xxx | 28,191 | 已登记  |
| 4620 | 王双燕  | 110108196405114xxx | 28,185 | 已登记  |
| 4621 | 李光   | 110105195406082xxx | 28,185 | 已登记  |
| 4622 | 杜晓华  | 110108195709070xxx | 28,185 | 已登记  |
| 4623 | 李健   | 110108196509148xxx | 28,167 | 已登记  |
| 4624 | 赵敏   | 110102195811090xxx | 28,167 | 已登记  |
| 4625 | 林华   | 110108195508303xxx | 28,167 | 已登记  |
| 4626 | 周琨   | 110104199009292xxx | 28,167 | 已登记  |
| 4627 | 刘文龙  | 110108194303095xxx | 28,167 | 已登记  |
| 4628 | 丁霞   | 110108195503202xxx | 28,104 | 已登记  |
| 4629 | 周丽   | 110106196910234xxx | 28,085 | 已登记  |
| 4630 | 伞晓雨  | 110108197906023xxx | 28,085 | 已登记  |
| 4631 | 王凤兰  | 110102195108073xxx | 28,085 | 已登记  |
| 4632 | 骆澄寰  | 110103193311110xxx | 28,085 | 已登记  |
| 4633 | 潘宝铭  | 110103192905050xxx | 28,085 | 已登记  |
| 4634 | 陈慧君  | 110104195601160xxx | 28,083 | 已登记  |
| 4635 | 杨树琴  | 110107194810202xxx | 28,065 | 已登记  |
| 4636 | 王福新  | 110106193302250xxx | 28,020 | 已登记  |
| 4637 | 曹慧   | 110105197306200xxx | 28,020 | 已登记  |
| 4638 | 郝志毅  | 110104710810081xxx | 28,016 | 已登记  |
| 4639 | 刘柯   | 110101196008040xxx | 28,016 | 已登记  |
| 4640 | 李嘉福  | 110102193812231xxx | 28,016 | 已登记  |
| 4641 | 刘桂芬  | 110105195609175xxx | 28,016 | 已登记  |
| 4642 | 冯丽丽  | 110106195801284xxx | 28,016 | 已登记  |
| 4643 | 张燕华  | 110106195402103xxx | 28,016 | 已登记  |
| 4644 | 崔海燕  | 110223197007271xxx | 28,016 | 已登记  |
| 4645 | 刘福荣  | 110102195101100xxx | 28,016 | 已登记  |
| 4646 | 乔旭升  | 110106196406044xxx | 28,016 | 已登记  |
| 4647 | 段丽君  | 110104195203220xxx | 28,003 | 已登记  |
| 4648 | 蒋志田  | 110101194708053xxx | 27,957 | 已登记  |

| 序号   | 股东名称 | 身份证号               | 股份数    | 登记情况 |
|------|------|--------------------|--------|------|
| 4649 | 莽学东  | 110103196605150xxx | 27,956 | 已登记  |
| 4650 | 张树茂  | 110101192401250xxx | 27,949 | 已登记  |
| 4651 | 翟淑婷  | 110107194610182xxx | 27,938 | 已登记  |
| 4652 | 李峻岭  | 110107481005xxx    | 27,938 | 已登记  |
| 4653 | 高善平  | 110101193604101xxx | 27,938 | 已登记  |
| 4654 | 魏贵勤  | 110107194307050xxx | 27,938 | 已登记  |
| 4655 | 史玉清  | 110104193212201xxx | 27,907 | 已登记  |
| 4656 | 谭恩梅  | 110101192710291xxx | 27,888 | 已登记  |
| 4657 | 鲍振江  | 110102192510271xxx | 27,868 | 已登记  |
| 4658 | 刘文玫  | 110105196712171xxx | 27,790 | 已登记  |
| 4659 | 刘智敏  | 110101195309044xxx | 27,760 | 已登记  |
| 4660 | 安冬林  | 110108194912129xxx | 27,739 | 已登记  |
| 4661 | 宋素琴  | 110108195908192xxx | 27,719 | 已登记  |
| 4662 | 张天林  | 110108195112194xxx | 27,666 | 已登记  |
| 4663 | 韩明明  | 110107196604171xxx | 27,645 | 已登记  |
| 4664 | 杨秀梅  | 110108196210225xxx | 27,645 | 已登记  |
| 4665 | 解为民  | 110102193808051xxx | 27,616 | 已登记  |
| 4666 | 闫勇明  | 110104196407010xxx | 27,614 | 已登记  |
| 4667 | 徐敏   | 110103195110030xxx | 27,575 | 已登记  |
| 4668 | 张春兰  | 110104196502040xxx | 27,570 | 已登记  |
| 4669 | 安莉   | 110108195307280xxx | 27,570 | 已登记  |
| 4670 | 赵淑贞  | 110105193503231xxx | 27,560 | 已登记  |
| 4671 | 连博雅  | 110105198404071xxx | 27,560 | 已登记  |
| 4672 | 赵凤荣  | 110106195409024xxx | 27,560 | 已登记  |
| 4673 | 戈更新  | 110108194310098xxx | 27,554 | 已登记  |
| 4674 | 张淑华  | 110101192810281xxx | 27,551 | 已登记  |
| 4675 | 吴宝珉  | 110102191512200xxx | 27,451 | 已登记  |
| 4676 | 王桂芝  | 110103193208080xxx | 27,450 | 已登记  |
| 4677 | 王云   | 110108195711053xxx | 27,428 | 已登记  |
| 4678 | 李忱   | 120103198008272xxx | 27,377 | 已登记  |

| 序号   | 股东名称 | 身份证号               | 股份数    | 登记情况 |
|------|------|--------------------|--------|------|
| 4679 | 郭芙蓉  | 110101193302114xxx | 27,366 | 已登记  |
| 4680 | 赵洁   | 110101194610160xxx | 27,362 | 已登记  |
| 4681 | 常妙宝  | 110101195709193xxx | 27,359 | 已登记  |
| 4682 | 常妙凤  | 132801195012244xxx | 27,357 | 已登记  |
| 4683 | 常妙晓  | 110101196001033xxx | 27,357 | 已登记  |
| 4684 | 蒋弘翔  | 110101194107101xxx | 27,306 | 已登记  |
| 4685 | 夏德全  | 110105192810154xxx | 27,306 | 已登记  |
| 4686 | 王平瑞  | 110102192302161xxx | 27,303 | 已登记  |
| 4687 | 李云航  | 110101196903191xxx | 27,242 | 已登记  |
| 4688 | 李月航  | 110101197011131xxx | 27,242 | 已登记  |
| 4689 | 石伟   | 110101196404114xxx | 27,203 | 已登记  |
| 4690 | 袁佳明  | 110103198301120xxx | 27,199 | 已登记  |
| 4691 | 黄大地  | 110108195301126xxx | 27,198 | 已登记  |
| 4692 | 李茂泉  | 110104192611132xxx | 27,197 | 已登记  |
| 4693 | 毛德海  | 110108194504155xxx | 27,195 | 已登记  |
| 4694 | 王全有  | 110104195403161xxx | 27,195 | 已登记  |
| 4695 | 王全海  | 110104196105011xxx | 27,195 | 已登记  |
| 4696 | 庄慧宣  | 110104600705xxx    | 27,179 | 已登记  |
| 4697 | 关文欣  | 110103194906270xxx | 27,088 | 已登记  |
| 4698 | 刘鸿祥  | 110108194612105xxx | 27,071 | 已登记  |
| 4699 | 侯宏超  | 110102195503131xxx | 27,071 | 已登记  |
| 4700 | 佟建功  | 110104192507092xxx | 27,071 | 已登记  |
| 4701 | 佟江明  | 110104196107112xxx | 27,071 | 已登记  |
| 4702 | 张芸   | 110108195110145xxx | 27,071 | 已登记  |
| 4703 | 刘水明  | 132801230501xxx    | 27,071 | 已登记  |
| 4704 | 闫万泽  | 110108193302112xxx | 27,071 | 已登记  |
| 4705 | 苏家江  | 110102194910171xxx | 27,071 | 已登记  |
| 4706 | 张昊   | 110102198104020xxx | 27,071 | 已登记  |
| 4707 | 乔昕   | 110102197907290xxx | 27,071 | 已登记  |
| 4708 | 严爱榛  | 110102192909032xxx | 27,071 | 已登记  |

| 序号   | 股东名称 | 身份证号               | 股份数    | 登记情况 |
|------|------|--------------------|--------|------|
| 4709 | 张力   | 110105197703142xxx | 27,071 | 已登记  |
| 4710 | 闫以康  | 110101195002260xxx | 27,071 | 已登记  |
| 4711 | 王树森  | 110102196104071xxx | 27,071 | 已登记  |
| 4712 | 肖德生  | 110102193112042xxx | 27,071 | 已登记  |
| 4713 | 包黛妹  | 110102193702152xxx | 27,071 | 已登记  |
| 4714 | 何莉   | 110104671030xxx    | 27,071 | 已登记  |
| 4715 | 祝平   | 110102651230xxx    | 27,071 | 已登记  |
| 4716 | 何钢   | 110102197301232xxx | 27,071 | 已登记  |
| 4717 | 白晶   | 110102198504170xxx | 27,071 | 已登记  |
| 4718 | 金秀娟  | 110104193501163xxx | 27,071 | 已登记  |
| 4719 | 唐亚辉  | 110108196401085xxx | 27,071 | 已登记  |
| 4720 | 武海荣  | 110104196105082xxx | 27,071 | 已登记  |
| 4721 | 庞自珍  | 110104192501153xxx | 27,071 | 已登记  |
| 4722 | 彭铮   | 110108195408285xxx | 27,071 | 已登记  |
| 4723 | 吴晓镛  | 110108195207114xxx | 27,071 | 已登记  |
| 4724 | 贺迪   | 110102195011170xxx | 27,071 | 已登记  |
| 4725 | 贺延   | 110102195305230xxx | 27,071 | 已登记  |
| 4726 | 贺捷   | 110102195501090xxx | 27,071 | 已登记  |
| 4727 | 过慕贞  | 110102195308140xxx | 27,071 | 已登记  |
| 4728 | 过慕洁  | 110102196402060xxx | 27,071 | 已登记  |
| 4729 | 戴兰芬  | 110102192203170xxx | 27,071 | 已登记  |
| 4730 | 常虹   | 110102194707153xxx | 27,071 | 已登记  |
| 4731 | 佟蕾   | 110102196307040xxx | 27,071 | 已登记  |
| 4732 | 何士芳  | 110102193607012xxx | 27,071 | 已登记  |
| 4733 | 高文绮  | 110102196205312xxx | 27,071 | 已登记  |
| 4734 | 毛昕   | 110221197111232xxx | 27,071 | 已登记  |
| 4735 | 高群明  | 110102193306252xxx | 27,071 | 已登记  |
| 4736 | 白玉泽  | 110102197008192xxx | 27,071 | 已登记  |
| 4737 | 白小云  | 110102197704292xxx | 27,071 | 已登记  |
| 4738 | 董裕民  | 110106193410284xxx | 27,071 | 已登记  |



| 序号   | 股东名称 | 身份证号               | 股份数    | 登记情况 |
|------|------|--------------------|--------|------|
| 4739 | 张小娥  | 110104195104080xxx | 27,071 | 已登记  |
| 4740 | 袁懋娣  | 110105194911034xxx | 27,071 | 已登记  |
| 4741 | 陈丽红  | 110102197210151xxx | 27,071 | 已登记  |
| 4742 | 陈丽娜  | 110102197904181xxx | 27,071 | 已登记  |
| 4743 | 刘晓科  | 110102198011150xxx | 27,071 | 已登记  |
| 4744 | 黄仙梅  | 110101194112121xxx | 27,071 | 已登记  |
| 4745 | 欧阳晓红 | 110101197111261xxx | 27,071 | 已登记  |
| 4746 | 张庆云  | 110102195108301xxx | 27,071 | 已登记  |
| 4747 | 李小玲  | 110101195608192xxx | 27,071 | 已登记  |
| 4748 | 陈原能  | 110108195605044xxx | 27,071 | 已登记  |
| 4749 | 葛涛   | 110101192410125xxx | 27,071 | 已登记  |
| 4750 | 王速   | 110101195312135xxx | 27,071 | 已登记  |
| 4751 | 陈玲   | 110101195502045xxx | 27,071 | 已登记  |
| 4752 | 王辰   | 110101198205195xxx | 27,071 | 已登记  |
| 4753 | 李奕燕  | 110101199203245xxx | 27,071 | 已登记  |
| 4754 | 杨湛萍  | 110108570517xxx    | 27,071 | 已登记  |
| 4755 | 白玉新  | 110102193906220xxx | 27,071 | 已登记  |
| 4756 | 刘京   | 110102195511300xxx | 27,071 | 已登记  |
| 4757 | 牛洪   | 110102195706190xxx | 27,071 | 已登记  |
| 4758 | 王志三  | 110102192802042xxx | 27,071 | 已登记  |
| 4759 | 邓锡林  | 110104193106182xxx | 27,071 | 已登记  |
| 4760 | 宫炜   | 110105197712259xxx | 27,068 | 已登记  |
| 4761 | 郭芳   | 110108195312253xxx | 27,068 | 已登记  |
| 4762 | 朱玉睿  | 110103192707311xxx | 27,068 | 已登记  |
| 4763 | 宫之仁  | 110108194707103xxx | 27,066 | 已登记  |
| 4764 | 韩改珍  | 110103195510181xxx | 27,066 | 已登记  |
| 4765 | 张健   | 110103197111180xxx | 27,066 | 已登记  |
| 4766 | 张国云  | 110106320110xxx    | 27,066 | 已登记  |
| 4767 | 潘亚英  | 110103360828xxx    | 27,066 | 已登记  |
| 4768 | 孙娅   | 110103196002050xxx | 27,066 | 已登记  |

| 序号   | 股东名称 | 身份证号               | 股份数    | 登记情况 |
|------|------|--------------------|--------|------|
| 4769 | 孙奇   | 110103196105070xxx | 27,066 | 已登记  |
| 4770 | 梅宝成  | 110105196710101xxx | 27,066 | 已登记  |
| 4771 | 曹凤琴  | 110108196806084xxx | 27,056 | 已登记  |
| 4772 | 李春风  | 110108193811150xxx | 27,056 | 已登记  |
| 4773 | 吴静文  | 110101191705151xxx | 27,056 | 已登记  |
| 4774 | 杨婷婷  | 110102198110031xxx | 27,056 | 已登记  |
| 4775 | 赵凤兰  | 110108194310033xxx | 27,056 | 已登记  |
| 4776 | 修剑美  | 110108197910046xxx | 27,056 | 已登记  |
| 4777 | 安松玉  | 110108195812091xxx | 27,056 | 已登记  |
| 4778 | 刘仁玉  | 110108192103017xxx | 27,056 | 已登记  |
| 4779 | 钮心恪  | 110108193704077xxx | 27,056 | 已登记  |
| 4780 | 陆正明  | 110108240119xxx    | 27,056 | 已登记  |
| 4781 | 陶令桓  | 110108200729xxx    | 27,056 | 已登记  |
| 4782 | 袁佩华  | 110108195405230xxx | 27,056 | 已登记  |
| 4783 | 徐志燕  | 110108195112175xxx | 27,056 | 已登记  |
| 4784 | 方宇   | 110104730828xxx    | 27,056 | 已登记  |
| 4785 | 孙友梅  | 110108192104196xxx | 27,056 | 已登记  |
| 4786 | 方彦   | 110108192405156xxx | 27,056 | 已登记  |
| 4787 | 张宝仙  | 110108194912010xxx | 27,056 | 已登记  |
| 4788 | 王淑敏  | 110107193609020xxx | 27,056 | 已登记  |
| 4789 | 李菲   | 110108194908294xxx | 27,056 | 已登记  |
| 4790 | 刘春城  | 110104197011093xxx | 27,005 | 已登记  |
| 4791 | 温江进  | 110108194905268xxx | 27,000 | 已登记  |
| 4792 | 傅钢   | 370602196301035xxx | 27,000 | 已登记  |
| 4793 | 汪以春  | 110101195308101xxx | 26,997 | 已登记  |
| 4794 | 王健萍  | 110101195909091xxx | 26,997 | 已登记  |
| 4795 | 李保义  | 110104193210082xxx | 26,989 | 已登记  |
| 4796 | 佟祥   | 110103193410090xxx | 26,989 | 已登记  |
| 4797 | 李喜胜  | 110102194008292xxx | 26,971 | 已登记  |
| 4798 | 闻映冰  | 110106193209100xxx | 26,966 | 已登记  |

| 序号   | 股东名称 | 身份证号               | 股份数    | 登记情况 |
|------|------|--------------------|--------|------|
| 4799 | 张锦   | 110102196502240xxx | 26,955 | 已登记  |
| 4800 | 赵景丰  | 110104195706282xxx | 26,953 | 已登记  |
| 4801 | 纪承   | 110103197112110xxx | 26,944 | 已登记  |
| 4802 | 肖伟   | 110101198309070xxx | 26,917 | 已登记  |
| 4803 | 崔金玲  | 110101195304062xxx | 26,905 | 已登记  |
| 4804 | 王小力  | 110104198310192xxx | 26,905 | 已登记  |
| 4805 | 张淑香  | 110104195911172xxx | 26,905 | 已登记  |
| 4806 | 王劭   | 110104195106232xxx | 26,905 | 已登记  |
| 4807 | 韩国江  | 110102192404171xxx | 26,877 | 已登记  |
| 4808 | 韩健   | 110108196902225xxx | 26,860 | 已登记  |
| 4809 | 谢征宇  | 110102197901213xxx | 26,847 | 已登记  |
| 4810 | 陶一民  | 110103192312311xxx | 26,802 | 已登记  |
| 4811 | 苏华   | 110108193505060xxx | 26,784 | 已登记  |
| 4812 | 吴幼平  | 110102195311022xxx | 26,743 | 已登记  |
| 4813 | 郑箐梅  | 110102197109212xxx | 26,742 | 已登记  |
| 4814 | 王宏   | 110105195602276xxx | 26,742 | 已登记  |
| 4815 | 王航   | 110108197403221xxx | 26,742 | 已登记  |
| 4816 | 黄涛   | 110101197508192xxx | 26,742 | 已登记  |
| 4817 | 巩继鹏  | 110108195008220xxx | 26,741 | 已登记  |
| 4818 | 张苹   | 110105196303245xxx | 26,706 | 已登记  |
| 4819 | 轧仲芳  | 110102196212050xxx | 26,700 | 已登记  |
| 4820 | 张丽芬  | 110101194111104xxx | 26,688 | 已登记  |
| 4821 | 郭晓颖  | 110102196104021xxx | 26,672 | 已登记  |
| 4822 | 吴德旺  | 110104193412022xxx | 26,672 | 已登记  |
| 4823 | 张玉清  | 110108519510076xxx | 26,649 | 已登记  |
| 4824 | 蔡玉珍  | 110225196807176xxx | 26,649 | 已登记  |
| 4825 | 齐金霞  | 110101196206104xxx | 26,649 | 已登记  |
| 4826 | 武正午  | 110104540324xxx    | 26,649 | 已登记  |
| 4827 | 马若峰  | 110104830607xxx    | 26,649 | 已登记  |
| 4828 | 何平   | 110103195901080xxx | 26,649 | 已登记  |

| 序号   | 股东名称 | 身份证号               | 股份数    | 登记情况 |
|------|------|--------------------|--------|------|
| 4829 | 白璐   | 110108198207200xxx | 26,649 | 已登记  |
| 4830 | 宋盛云  | 110101192703072xxx | 26,649 | 已登记  |
| 4831 | 范晓龙  | 110102194806231xxx | 26,649 | 已登记  |
| 4832 | 李文英  | 110104290823xxx    | 26,649 | 已登记  |
| 4833 | 范萌萌  | 110102197911230xxx | 26,649 | 已登记  |
| 4834 | 鲍丽严  | 110102194811190xxx | 26,649 | 已登记  |
| 4835 | 黄大江  | 110104550709xxx    | 26,649 | 已登记  |
| 4836 | 林树增  | 110102193410013xxx | 26,649 | 已登记  |
| 4837 | 林雨桐  | 110102198907303xxx | 26,649 | 已登记  |
| 4838 | 沈瑞鸿  | 110102193506042xxx | 26,649 | 已登记  |
| 4839 | 明瑛   | 110105195711110xxx | 26,649 | 已登记  |
| 4840 | 杨波   | 110101193306194xxx | 26,649 | 已登记  |
| 4841 | 孙杨   | 110101195612274xxx | 26,649 | 已登记  |
| 4842 | 孙宇   | 110101196106234xxx | 26,649 | 已登记  |
| 4843 | 孙文郁  | 110101192811274xxx | 26,649 | 已登记  |
| 4844 | 徐平   | 110104195805142xxx | 26,649 | 已登记  |
| 4845 | 郭霞   | 110108195607244xxx | 26,649 | 已登记  |
| 4846 | 闫雅强  | 110106196911044xxx | 26,649 | 已登记  |
| 4847 | 何翠娥  | 110103193201221xxx | 26,635 | 已登记  |
| 4848 | 刘适聪  | 110108195106233xxx | 26,621 | 已登记  |
| 4849 | 孟墨增  | 110108193803146xxx | 26,610 | 已登记  |
| 4850 | 任钦源  | 110103193001120xxx | 26,575 | 已登记  |
| 4851 | 苏方   | 110108196307054xxx | 26,575 | 已登记  |
| 4852 | 刘韵   | 110108196502091xxx | 26,575 | 已登记  |
| 4853 | 张冲   | 110104196411091xxx | 26,575 | 已登记  |
| 4854 | 李汴京  | 110108196511150xxx | 26,575 | 已登记  |
| 4855 | 梁铁石  | 110108195610112xxx | 26,575 | 已登记  |
| 4856 | 刘彬   | 110101195908293xxx | 26,575 | 已登记  |
| 4857 | 姜军   | 110101196310103xxx | 26,575 | 已登记  |
| 4858 | 马剑光  | 110101195205305xxx | 26,575 | 已登记  |

| 序号   | 股东名称 | 身份证号               | 股份数    | 登记情况 |
|------|------|--------------------|--------|------|
| 4859 | 张建明  | 110105600926xxx    | 26,575 | 已登记  |
| 4860 | 毛宁   | 110108195905216xxx | 26,574 | 已登记  |
| 4861 | 赵玉树  | 110102193305160xxx | 26,574 | 已登记  |
| 4862 | 王洪德  | 110101983501181xxx | 26,574 | 已登记  |
| 4863 | 韩晓东  | 110104198304070xxx | 26,538 | 已登记  |
| 4864 | 舒佩芳  | 110108194706290xxx | 26,447 | 已登记  |
| 4865 | 安广祥  | 110104194905072xxx | 26,438 | 已登记  |
| 4866 | 李淑芳  | 110102193503020xxx | 26,423 | 已登记  |
| 4867 | 郭洁   | 110102194308041xxx | 26,411 | 已登记  |
| 4868 | 杨华   | 110101610611xxx    | 26,404 | 已登记  |
| 4869 | 王和军  | 110108196303206xxx | 26,368 | 已登记  |
| 4870 | 杨彬   | 110104197312280xxx | 26,353 | 已登记  |
| 4871 | 孙玉英  | 110106192911280xxx | 26,350 | 已登记  |
| 4872 | 马芷翰  | 110102194405280xxx | 26,350 | 已登记  |
| 4873 | 冀世昌  | 110106193209290xxx | 26,347 | 已登记  |
| 4874 | 李哲涵  | 110106196002240xxx | 26,347 | 已登记  |
| 4875 | 李克涵  | 110106195503110xxx | 26,347 | 已登记  |
| 4876 | 郝霞   | 110108197711156xxx | 26,347 | 已登记  |
| 4877 | 曲滋华  | 110105194008235xxx | 26,340 | 已登记  |
| 4878 | 尹伊   | 110102199207163xxx | 26,338 | 已登记  |
| 4879 | 王素花  | 110102194803302xxx | 26,338 | 已登记  |
| 4880 | 夏敬平  | 420106196708093xxx | 26,336 | 已登记  |
| 4881 | 王仁久  | 110101193601154xxx | 26,317 | 已登记  |
| 4882 | 鞠平   | 110105196302130xxx | 26,317 | 已登记  |
| 4883 | 罗良骥  | 110104193210282xxx | 26,317 | 已登记  |
| 4884 | 刘春   | 110102195502010xxx | 26,302 | 已登记  |
| 4885 | 付春表  | 110103192605150xxx | 26,253 | 已登记  |
| 4886 | 张虹   | 110105196708030xxx | 26,250 | 已登记  |
| 4887 | 杨建群  | 110108196004233xxx | 26,250 | 已登记  |
| 4888 | 杨海龙  | 110108590406xxx    | 26,250 | 已登记  |

| 序号   | 股东名称 | 身份证号               | 股份数    | 登记情况 |
|------|------|--------------------|--------|------|
| 4889 | 杨力   | 110105196307111xxx | 26,239 | 已登记  |
| 4890 | 张淑华  | 110102194903280xxx | 26,229 | 已登记  |
| 4891 | 王海锁  | 110107193206240xxx | 26,199 | 已登记  |
| 4892 | 孙雅芬  | 110107194204220xxx | 26,199 | 已登记  |
| 4893 | 葛淑萍  | 110105195905290xxx | 26,162 | 已登记  |
| 4894 | 高杨   | 110108195303175xxx | 26,148 | 已登记  |
| 4895 | 冯亚军  | 110101195207064xxx | 26,148 | 已登记  |
| 4896 | 柳媛生  | 150301530811xxx    | 26,123 | 已登记  |
| 4897 | 何燕青  | 110104196408280xxx | 26,088 | 已登记  |
| 4898 | 程晓苇  | 110105196811165xxx | 26,088 | 已登记  |
| 4899 | 房永军  | 110102196208282xxx | 26,088 | 已登记  |
| 4900 | 李瑞娟  | 110105194711162xxx | 26,088 | 已登记  |
| 4901 | 臧士彦  | 110103194410211xxx | 26,085 | 已登记  |
| 4902 | 刘海建  | 110101194706054xxx | 26,085 | 已登记  |
| 4903 | 颀江申  | 110106193501244xxx | 26,085 | 已登记  |
| 4904 | 夏金木  | 110105194309072xxx | 26,085 | 已登记  |
| 4905 | 胡三合  | 110101194805044xxx | 26,085 | 已登记  |
| 4906 | 刘芳   | 110106821124xxx    | 26,085 | 已登记  |
| 4907 | 程军   | 110104196703282xxx | 26,014 | 已登记  |
| 4908 | 李学荣  | 110105194905022xxx | 25,984 | 已登记  |
| 4909 | 贾瑞林  | 110106194202050xxx | 25,984 | 已登记  |
| 4910 | 贾秉威  | 110106197502190xxx | 25,984 | 已登记  |
| 4911 | 荣风娥  | 110102193303292xxx | 25,979 | 已登记  |
| 4912 | 党旭   | 110107199409290xxx | 25,906 | 已登记  |
| 4913 | 关丽清  | 110105195707250xxx | 25,882 | 已登记  |
| 4914 | 李秉静  | 110102195106201xxx | 25,852 | 已登记  |
| 4915 | 杜晓明  | 110108195502110xxx | 25,828 | 已登记  |
| 4916 | 詹品泉  | 110108440915xxx    | 25,825 | 已登记  |
| 4917 | 李芹   | 110104196211293xxx | 25,816 | 已登记  |
| 4918 | 田真   | 110104195511182xxx | 25,789 | 已登记  |

| 序号   | 股东名称 | 身份证号               | 股份数    | 登记情况 |
|------|------|--------------------|--------|------|
| 4919 | 牛昱   | 110101197101122xxx | 25,781 | 已登记  |
| 4920 | 王宝珍  | 110102195611101xxx | 25,781 | 已登记  |
| 4921 | 张新   | 110105196810301xxx | 25,781 | 已登记  |
| 4922 | 王毅   | 110104650820xxx    | 25,774 | 已登记  |
| 4923 | 韩锋   | 110105196207221xxx | 25,774 | 已登记  |
| 4924 | 韩玉冬  | 110106199011061xxx | 25,774 | 已登记  |
| 4925 | 李国英  | 110108194604016xxx | 25,750 | 已登记  |
| 4926 | 韩培瑛  | 110102195701020xxx | 25,748 | 已登记  |
| 4927 | 林彬   | 110104195411302xxx | 25,746 | 已登记  |
| 4928 | 林娜   | 110104196006192xxx | 25,746 | 已登记  |
| 4929 | 林桓   | 110104196210022xxx | 25,746 | 已登记  |
| 4930 | 侯月仙  | 110104193311042xxx | 25,746 | 已登记  |
| 4931 | 边卿姬  | 110108194010265xxx | 25,723 | 已登记  |
| 4932 | 赵惠萍  | 110108195403090xxx | 25,723 | 已登记  |
| 4933 | 王辉   | 110103197911121xxx | 25,723 | 已登记  |
| 4934 | 张丽辉  | 110105196902086xxx | 25,719 | 已登记  |
| 4935 | 张京柱  | 110102195206020xxx | 25,719 | 已登记  |
| 4936 | 闵兆蕙  | 110102195707250xxx | 25,719 | 已登记  |
| 4937 | 段凤兰  | 110102193905050xxx | 25,719 | 已登记  |
| 4938 | 闵兆英  | 110102194901100xxx | 25,719 | 已登记  |
| 4939 | 丁希贤  | 110108194006296xxx | 25,719 | 已登记  |
| 4940 | 任洪娟  | 110102195306082xxx | 25,719 | 已登记  |
| 4941 | 李亚楠  | 110102194406120xxx | 25,719 | 已登记  |
| 4942 | 李永长  | 110102161027xxx    | 25,719 | 已登记  |
| 4943 | 马永力  | 110108195602254xxx | 25,719 | 已登记  |
| 4944 | 龚丽蓉  | 110108193301014xxx | 25,719 | 已登记  |
| 4945 | 赵华   | 110102195410191xxx | 25,719 | 已登记  |
| 4946 | 杨晓珂  | 110103198406190xxx | 25,719 | 已登记  |
| 4947 | 彭彬   | 110105196904285xxx | 25,681 | 已登记  |
| 4948 | 冯智生  | 110102196301072xxx | 25,681 | 已登记  |

| 序号   | 股东名称 | 身份证号               | 股份数    | 登记情况 |
|------|------|--------------------|--------|------|
| 4949 | 冯骏   | 110104199003030xxx | 25,681 | 已登记  |
| 4950 | 窦秀清  | 110223320225xxx    | 25,681 | 已登记  |
| 4951 | 赵捷   | 110223320827xxx    | 25,681 | 已登记  |
| 4952 | 李涛   | 110104196802223xxx | 25,681 | 已登记  |
| 4953 | 何矩   | 110102197009051xxx | 25,656 | 已登记  |
| 4954 | 武力新  | 110108195410221xxx | 25,656 | 已登记  |
| 4955 | 文冬保  | 110108195411296xxx | 25,656 | 已登记  |
| 4956 | 崇连珠  | 110108196208186xxx | 25,656 | 已登记  |
| 4957 | 吴强生  | 110108195901290xxx | 25,656 | 已登记  |
| 4958 | 杨宏友  | 110102194611152xxx | 25,656 | 已登记  |
| 4959 | 杨宏仁  | 110102194110200xxx | 25,656 | 已登记  |
| 4960 | 王国安  | 110103196211081xxx | 25,627 | 已登记  |
| 4961 | 王玉英  | 110108330110xxx    | 25,619 | 已登记  |
| 4962 | 刘玉忠  | 110108197311303xxx | 25,619 | 已登记  |
| 4963 | 刘为民  | 110108196907033xxx | 25,619 | 已登记  |
| 4964 | 支守轩  | 110108194508013xxx | 25,619 | 已登记  |
| 4965 | 葛亚民  | 110105196006081xxx | 25,619 | 已登记  |
| 4966 | 刘永德  | 110102193208033xxx | 25,619 | 已登记  |
| 4967 | 王孝敏  | 110108310523xxx    | 25,619 | 已登记  |
| 4968 | 吴涛   | 210103690704xxx    | 25,619 | 已登记  |
| 4969 | 李平   | 110108196106238xxx | 25,619 | 已登记  |
| 4970 | 杜银幸  | 330103192802141xxx | 25,619 | 已登记  |
| 4971 | 张晓军  | 110101195110154xxx | 25,619 | 已登记  |
| 4972 | 张逸娟  | 110104194802141xxx | 25,619 | 已登记  |
| 4973 | 张小娟  | 110101194909282xxx | 25,619 | 已登记  |
| 4974 | 周士瑞  | 110102194710280xxx | 25,619 | 已登记  |
| 4975 | 林莹   | 110108198306032xxx | 25,619 | 已登记  |
| 4976 | 吴淑清  | 110108194509260xxx | 25,619 | 已登记  |
| 4977 | 莫志强  | 110108761128xxx    | 25,619 | 已登记  |
| 4978 | 王淑敏  | 110108194505120xxx | 25,619 | 已登记  |



| 序号   | 股东名称 | 身份证号               | 股份数    | 登记情况 |
|------|------|--------------------|--------|------|
| 4979 | 何琳   | 110108196407286xxx | 25,619 | 已登记  |
| 4980 | 何敏   | 110101195710181xxx | 25,619 | 已登记  |
| 4981 | 何薇   | 110108196011094xxx | 25,619 | 已登记  |
| 4982 | 张梦   | 110108199204132xxx | 25,619 | 已登记  |
| 4983 | 徐青   | 110101198507112xxx | 25,619 | 已登记  |
| 4984 | 李克   | 110108197603160xxx | 25,619 | 已登记  |
| 4985 | 李浩   | 110102197010251xxx | 25,619 | 已登记  |
| 4986 | 杨曼梅  | 110103680516xxx    | 25,619 | 已登记  |
| 4987 | 李金尧  | 110108195211078xxx | 25,619 | 已登记  |
| 4988 | 王惠卿  | 110108193606036xxx | 25,619 | 已登记  |
| 4989 | 解崇荣  | 110103192109140xxx | 25,619 | 已登记  |
| 4990 | 史天聪  | 110108199012282xxx | 25,619 | 已登记  |
| 4991 | 史天娇  | 110108199012282xxx | 25,619 | 已登记  |
| 4992 | 史宁   | 110108196304120xxx | 25,619 | 已登记  |
| 4993 | 孙洋   | 110108197809075xxx | 25,619 | 已登记  |
| 4994 | 吕志珍  | 620102195401045xxx | 25,619 | 已登记  |
| 4995 | 李兆陇  | 620102195307285xxx | 25,619 | 已登记  |
| 4996 | 李昊雯  | 110108198811280xxx | 25,619 | 已登记  |
| 4997 | 杨大伟  | 110104196209271xxx | 25,619 | 已登记  |
| 4998 | 杨令宇  | 110107711008xxx    | 25,619 | 已登记  |
| 4999 | 杨令武  | 110107197005170xxx | 25,619 | 已登记  |
| 5000 | 罗来珩  | 110102570805xxx    | 25,619 | 已登记  |
| 5001 | 杨德生  | 110107194407080xxx | 25,619 | 已登记  |
| 5002 | 解鸣   | 110108195707056xxx | 25,618 | 已登记  |
| 5003 | 邹淑颖  | 110108193406264xxx | 25,618 | 已登记  |
| 5004 | 陈锐   | 110105196011162xxx | 25,617 | 已登记  |
| 5005 | 于桂馥  | 110101310831xxx    | 25,588 | 已登记  |
| 5006 | 陈晓明  | 110108195412054xxx | 25,583 | 已登记  |
| 5007 | 龚震   | 110108196801246xxx | 25,583 | 已登记  |
| 5008 | 田增文  | 632322311227xxx    | 25,583 | 已登记  |

| 序号   | 股东名称 | 身份证号               | 股份数    | 登记情况 |
|------|------|--------------------|--------|------|
| 5009 | 王金花  | 110108193606014xxx | 25,583 | 已登记  |
| 5010 | 田宝凤  | 110102195305270xxx | 25,569 | 已登记  |
| 5011 | 徐梦   | 110106198702021xxx | 25,532 | 已登记  |
| 5012 | 李蕻   | 110108198509190xxx | 25,532 | 已登记  |
| 5013 | 张建芬  | 110108195611040xxx | 25,532 | 已登记  |
| 5014 | 刘学奎  | 110108195907254xxx | 25,532 | 已登记  |
| 5015 | 孔庆龙  | 110104196409162xxx | 25,532 | 已登记  |
| 5016 | 吕翔翼  | 110102196204281xxx | 25,532 | 已登记  |
| 5017 | 马兰   | 110105196205031xxx | 25,532 | 已登记  |
| 5018 | 温广棉  | 110108193801132xxx | 25,532 | 已登记  |
| 5019 | 白静   | 110108620303xxx    | 25,532 | 已登记  |
| 5020 | 邵美琴  | 110107196003121xxx | 25,532 | 已登记  |
| 5021 | 云彤   | 110102196912293xxx | 25,532 | 已登记  |
| 5022 | 杨志坚  | 110108196811194xxx | 25,532 | 已登记  |
| 5023 | 丁蕴芬  | 110108193208270xxx | 25,527 | 已登记  |
| 5024 | 寇森   | 110105196701220xxx | 25,501 | 已登记  |
| 5025 | 张晓萌  | 110108198403290xxx | 25,479 | 已登记  |
| 5026 | 袁硕   | 110108198609091xxx | 25,479 | 已登记  |
| 5027 | 石益民  | 110108671030xxx    | 25,471 | 已登记  |
| 5028 | 梁跃辉  | 110104196405300xxx | 25,470 | 已登记  |
| 5029 | 史泓光  | 110101195604170xxx | 25,470 | 已登记  |
| 5030 | 左英   | 410702195803040xxx | 25,470 | 已登记  |
| 5031 | 屈金兰  | 110101194409172xxx | 25,470 | 已登记  |
| 5032 | 王孟陶  | 110108195711145xxx | 25,470 | 已登记  |
| 5033 | 关力为  | 110108196608220xxx | 25,470 | 已登记  |
| 5034 | 田兰亭  | 142626195112091xxx | 25,469 | 已登记  |
| 5035 | 王瑛琪  | 110101195608164xxx | 25,469 | 已登记  |
| 5036 | 陈俊跃  | 110105195607116xxx | 25,469 | 已登记  |
| 5037 | 张颖   | 110108197711210xxx | 25,469 | 已登记  |
| 5038 | 郭静   | 110102197608252xxx | 25,469 | 已登记  |

| 序号   | 股东名称 | 身份证号               | 股份数    | 登记情况 |
|------|------|--------------------|--------|------|
| 5039 | 赵淑芝  | 110101193111192xxx | 25,468 | 已登记  |
| 5040 | 刘潮   | 360102195112126xxx | 25,468 | 已登记  |
| 5041 | 李海玲  | 610103196703172xxx | 25,468 | 已登记  |
| 5042 | 李辉   | 110104196608141xxx | 25,468 | 已登记  |
| 5043 | 靳瑛   | 110103196105011xxx | 25,468 | 已登记  |
| 5044 | 严亚军  | 610326197407011xxx | 25,468 | 已登记  |
| 5045 | 王新   | 110104195405162xxx | 25,468 | 已登记  |
| 5046 | 降廷萍  | 110104195208260xxx | 25,468 | 已登记  |
| 5047 | 车宁祖  | 110105195603161xxx | 25,468 | 已登记  |
| 5048 | 张淑琴  | 110101945100730xxx | 25,468 | 已登记  |
| 5049 | 徐卫华  | 110102195901062xxx | 25,468 | 已登记  |
| 5050 | 张力   | 510102195809301xxx | 25,468 | 已登记  |
| 5051 | 李正维  | 110102194609110xxx | 25,468 | 已登记  |
| 5052 | 徐建英  | 110228196008172xxx | 25,468 | 已登记  |
| 5053 | 丁德武  | 110228541221xxx    | 25,468 | 已登记  |
| 5054 | 余七危  | 110108194112122xxx | 25,468 | 已登记  |
| 5055 | 刘雅坤  | 110101240313xxx    | 25,468 | 已登记  |
| 5056 | 杨玉平  | 110101195809250xxx | 25,468 | 已登记  |
| 5057 | 曹波   | 110105590710xxx    | 25,468 | 已登记  |
| 5058 | 单钰虎  | 110102620926xxx    | 25,468 | 已登记  |
| 5059 | 崔毅钊  | 110105501225xxx    | 25,468 | 已登记  |
| 5060 | 宋兆华  | 110101194510104xxx | 25,468 | 已登记  |
| 5061 | 马力   | 110106197409264xxx | 25,468 | 已登记  |
| 5062 | 高国静  | 110103194908240xxx | 25,468 | 已登记  |
| 5063 | 顾小波  | 110102541122xxx    | 25,468 | 已登记  |
| 5064 | 王纲   | 110102197411040xxx | 25,468 | 已登记  |
| 5065 | 姚秀芬  | 110102193610111xxx | 25,468 | 已登记  |
| 5066 | 马昭嫣  | 110228193502040xxx | 25,468 | 已登记  |
| 5067 | 夏文伟  | 110104196909222xxx | 25,468 | 已登记  |
| 5068 | 丁平   | 110104194308242xxx | 25,468 | 已登记  |

| 序号   | 股东名称 | 身份证号               | 股份数    | 登记情况 |
|------|------|--------------------|--------|------|
| 5069 | 周励民  | 110101195501214xxx | 25,468 | 已登记  |
| 5070 | 田俊娥  | 130302193607132xxx | 25,468 | 已登记  |
| 5071 | 程玉萍  | 110104195312221xxx | 25,468 | 已登记  |
| 5072 | 肖艳萍  | 211002197310222xxx | 25,468 | 已登记  |
| 5073 | 彭克西  | 432301197305261xxx | 25,468 | 已登记  |
| 5074 | 黄有华  | 110102195707292xxx | 25,468 | 已登记  |
| 5075 | 邢楠   | 110103198702211xxx | 25,468 | 已登记  |
| 5076 | 王文君  | 110101195110254xxx | 25,468 | 已登记  |
| 5077 | 一鸣   | 110105193207055xxx | 25,468 | 已登记  |
| 5078 | 陈淑芬  | 110105195610135xxx | 25,468 | 已登记  |
| 5079 | 朱丽华  | 110103195709260xxx | 25,468 | 已登记  |
| 5080 | 朱立山  | 110224195912150xxx | 25,468 | 已登记  |
| 5081 | 朱立杰  | 110224197004090xxx | 25,468 | 已登记  |
| 5082 | 徐培珍  | 370625195409093xxx | 25,468 | 已登记  |
| 5083 | 杨继军  | 110108196001295xxx | 25,468 | 已登记  |
| 5084 | 仇铤   | 110105193808091xxx | 25,468 | 已登记  |
| 5085 | 仇龙菲  | 110105680303xxx    | 25,468 | 已登记  |
| 5086 | 孟淑敏  | 110105193803101xxx | 25,468 | 已登记  |
| 5087 | 王绿先  | 110105196302051xxx | 25,468 | 已登记  |
| 5088 | 林彤   | 110102196301293xxx | 25,468 | 已登记  |
| 5089 | 高平   | 110105196301045xxx | 25,468 | 已登记  |
| 5090 | 姚建闽  | 110104195504173xxx | 25,468 | 已登记  |
| 5091 | 徐素芬  | 650102195010010xxx | 25,468 | 已登记  |
| 5092 | 吴新民  | 110101194901212xxx | 25,468 | 已登记  |
| 5093 | 乔源生  | 110102195602261xxx | 25,468 | 已登记  |
| 5094 | 徐新纲  | 410103196510061xxx | 25,468 | 已登记  |
| 5095 | 刘凤伶  | 110101196110234xxx | 25,468 | 已登记  |
| 5096 | 刘检玲  | 110228381205xxx    | 25,468 | 已登记  |
| 5097 | 李鸿   | 210225195601250xxx | 25,468 | 已登记  |
| 5098 | 刘建伟  | 110105196009285xxx | 25,468 | 已登记  |

| 序号   | 股东名称 | 身份证号               | 股份数    | 登记情况 |
|------|------|--------------------|--------|------|
| 5099 | 翁镇修  | 110102194612281xxx | 25,468 | 已登记  |
| 5100 | 解珉   | 110108196805240xxx | 25,468 | 已登记  |
| 5101 | 童建成  | 110104195511162xxx | 25,468 | 已登记  |
| 5102 | 张柏芝  | 110102195111202xxx | 25,468 | 已登记  |
| 5103 | 李彦生  | 110107195610240xxx | 25,468 | 已登记  |
| 5104 | 朱以明  | 110108620423xxx    | 25,468 | 已登记  |
| 5105 | 戚志球  | 110105194209152xxx | 25,468 | 已登记  |
| 5106 | 姜兰   | 110108197402194xxx | 25,468 | 已登记  |
| 5107 | 刘源   | 110108198706254xxx | 25,468 | 已登记  |
| 5108 | 梁秀丽  | 110108601126xxx    | 25,468 | 已登记  |
| 5109 | 肖为翰  | 110104197302171xxx | 25,468 | 已登记  |
| 5110 | 任运虎  | 110107195902181xxx | 25,468 | 已登记  |
| 5111 | 李丽民  | 110102193412030xxx | 25,468 | 已登记  |
| 5112 | 钟梦楠  | 110106198107011xxx | 25,468 | 已登记  |
| 5113 | 段然   | 110104198304171xxx | 25,468 | 已登记  |
| 5114 | 田美英  | 110104195407181xxx | 25,468 | 已登记  |
| 5115 | 刘建中  | 110104195606010xxx | 25,468 | 已登记  |
| 5116 | 赵相弟  | 110108195002134xxx | 25,468 | 已登记  |
| 5117 | 闫莉   | 110101197701313xxx | 25,468 | 已登记  |
| 5118 | 曹秀华  | 110104195607270xxx | 25,468 | 已登记  |
| 5119 | 伊春年  | 110106196303314xxx | 25,468 | 已登记  |
| 5120 | 刘伟平  | 110108195502014xxx | 25,468 | 已登记  |
| 5121 | 杨春福  | 110105195510097xxx | 25,468 | 已登记  |
| 5122 | 王世平  | 110104196302092xxx | 25,468 | 已登记  |
| 5123 | 吕晓昆  | 110103196402151xxx | 25,468 | 已登记  |
| 5124 | 臧瑞新  | 110101195708021xxx | 25,468 | 已登记  |
| 5125 | 崔克琴  | 110105195108152xxx | 25,468 | 已登记  |
| 5126 | 崇桂云  | 110105195208164xxx | 25,468 | 已登记  |
| 5127 | 郭素敏  | 110101194905072xxx | 25,468 | 已登记  |
| 5128 | 赵敏   | 110104195209123xxx | 25,468 | 已登记  |

| 序号   | 股东名称 | 身份证号               | 股份数    | 登记情况 |
|------|------|--------------------|--------|------|
| 5129 | 钱民刚  | 110108194611085xxx | 25,468 | 已登记  |
| 5130 | 王路   | 110101195402121xxx | 25,468 | 已登记  |
| 5131 | 崔文立  | 110108196801232xxx | 25,468 | 已登记  |
| 5132 | 徐淑兰  | 110108195411085xxx | 25,468 | 已登记  |
| 5133 | 冯亚君  | 110102195512150xxx | 25,468 | 已登记  |
| 5134 | 刘中域  | 110101195410104xxx | 25,468 | 已登记  |
| 5135 | 靳军锋  | 110108198011060xxx | 25,468 | 已登记  |
| 5136 | 李纳军  | 110102197009031xxx | 25,468 | 已登记  |
| 5137 | 宋飞   | 110106196403313xxx | 25,468 | 已登记  |
| 5138 | 唐明魁  | 110106194704161xxx | 25,468 | 已登记  |
| 5139 | 王喜玲  | 110101196211120xxx | 25,468 | 已登记  |
| 5140 | 王轶红  | 110108197012050xxx | 25,468 | 已登记  |
| 5141 | 汤滨   | 110105195809251xxx | 25,468 | 已登记  |
| 5142 | 李秋涛  | 110107194912061xxx | 25,468 | 已登记  |
| 5143 | 侯魁山  | 110104192705061xxx | 25,374 | 已登记  |
| 5144 | 王志敏  | 110228193411030xxx | 25,292 | 已登记  |
| 5145 | 陈凤英  | 110105195011252xxx | 25,189 | 已登记  |
| 5146 | 吕国珍  | 110103193611020xxx | 25,189 | 已登记  |
| 5147 | 陈培玲  | 110101194908110xxx | 25,189 | 已登记  |
| 5148 | 姚振海  | 110101195611022xxx | 25,170 | 已登记  |
| 5149 | 熊玉星  | 110103195706031xxx | 25,170 | 已登记  |
| 5150 | 孔淑珍  | 110101194903244xxx | 25,149 | 已登记  |
| 5151 | 孟祥新  | 110104195209050xxx | 25,112 | 已登记  |
| 5152 | 路淑敏  | 110103280216xxx    | 25,109 | 已登记  |
| 5153 | 刘芬   | 110103196003171xxx | 25,105 | 已登记  |
| 5154 | 刘骁   | 110104198508061xxx | 25,093 | 已登记  |
| 5155 | 赵京遇  | 350203650917xxx    | 25,093 | 已登记  |
| 5156 | 孙信理  | 110102197812313xxx | 25,093 | 已登记  |
| 5157 | 赵捍东  | 110104196302023xxx | 25,093 | 已登记  |
| 5158 | 孙幸一  | 110102197403173xxx | 25,093 | 已登记  |

| 序号   | 股东名称 | 身份证号               | 股份数    | 登记情况 |
|------|------|--------------------|--------|------|
| 5159 | 李政哲  | 110104197903282xxx | 25,093 | 已登记  |
| 5160 | 任胜利  | 110104195610291xxx | 25,093 | 已登记  |
| 5161 | 李悦   | 110104611012xxx    | 25,092 | 已登记  |
| 5162 | 刘凤英  | 110104500609xxx    | 25,091 | 已登记  |
| 5163 | 何立戌  | 110104194607091xxx | 25,059 | 已登记  |
| 5164 | 唐铁军  | 110106196406150xxx | 25,041 | 已登记  |
| 5165 | 肖铮   | 222303194407136xxx | 25,041 | 已登记  |
| 5166 | 凌麟   | 110102194911281xxx | 25,039 | 已登记  |
| 5167 | 凌骊   | 110102195406061xxx | 25,039 | 已登记  |
| 5168 | 石忠   | 110105196312284xxx | 25,029 | 已登记  |
| 5169 | 冯玉兰  | 110105195803054xxx | 25,029 | 已登记  |
| 5170 | 白莉   | 110221194601050xxx | 25,029 | 已登记  |
| 5171 | 李楠   | 110104197701292xxx | 25,000 | 已登记  |
| 5172 | 徐民   | 110108196805136xxx | 24,998 | 已登记  |
| 5173 | 纪俊慧  | 110104193006291xxx | 24,933 | 已登记  |
| 5174 | 于静瑶  | 110106198301133xxx | 24,917 | 已登记  |
| 5175 | 冯骏   | 110106197504271xxx | 24,917 | 已登记  |
| 5176 | 樊志刚  | 110105196001301xxx | 24,903 | 已登记  |
| 5177 | 苏毅   | 110105198705040xxx | 24,903 | 已登记  |
| 5178 | 黄英   | 110101196112184xxx | 24,903 | 已登记  |
| 5179 | 和平   | 110101195501310xxx | 24,873 | 已登记  |
| 5180 | 李玉山  | 110103194004300xxx | 24,765 | 已登记  |
| 5181 | 罗金霞  | 110104194809140xxx | 24,740 | 已登记  |
| 5182 | 李瑞英  | 110104193208253xxx | 24,713 | 已登记  |
| 5183 | 吴燊光  | 110102250630xxx    | 24,575 | 已登记  |
| 5184 | 程建华  | 110101196401104xxx | 24,562 | 已登记  |
| 5185 | 凌亚茹  | 110104194308171xxx | 24,551 | 已登记  |
| 5186 | 张晓欣  | 110102195703201xxx | 24,523 | 已登记  |
| 5187 | 张晓宁  | 110108194909195xxx | 24,523 | 已登记  |
| 5188 | 童辉   | 110105196210217xxx | 24,508 | 已登记  |

| 序号   | 股东名称 | 身份证号               | 股份数    | 登记情况 |
|------|------|--------------------|--------|------|
| 5189 | 杨学东  | 110104195601160xxx | 24,508 | 已登记  |
| 5190 | 胡宪伟  | 110106196704054xxx | 24,508 | 已登记  |
| 5191 | 焦泽元  | 110108193602078xxx | 24,491 | 已登记  |
| 5192 | 任予生  | 110108193211128xxx | 24,491 | 已登记  |
| 5193 | 许积年  | 110108194506158xxx | 24,491 | 已登记  |
| 5194 | 巴林凤  | 110108193812138xxx | 24,491 | 已登记  |
| 5195 | 赵福祥  | 110108194112098xxx | 24,491 | 已登记  |
| 5196 | 闫秀红  | 110102194510021xxx | 24,490 | 已登记  |
| 5197 | 魏金英  | 110104193910311xxx | 24,477 | 已登记  |
| 5198 | 王淑英  | 110104195403011xxx | 24,453 | 已登记  |
| 5199 | 高山   | 110108450828xxx    | 24,450 | 已登记  |
| 5200 | 梅彩儒  | 110104192701241xxx | 24,445 | 已登记  |
| 5201 | 张学仁  | 110103193002041xxx | 24,416 | 已登记  |
| 5202 | 张明   | 110101197112301xxx | 24,396 | 已登记  |
| 5203 | 赵石泉  | 110104194907302xxx | 24,396 | 已登记  |
| 5204 | 贾炳奎  | 110105192710300xxx | 24,396 | 已登记  |
| 5205 | 高学忠  | 110101194806101xxx | 24,374 | 已登记  |
| 5206 | 詹诗富  | 110104194607022xxx | 24,369 | 已登记  |
| 5207 | 张继红  | 110107194412011xxx | 24,369 | 已登记  |
| 5208 | 马林   | 110108193402223xxx | 24,361 | 已登记  |
| 5209 | 韩念选  | 110101195401214xxx | 24,360 | 已登记  |
| 5210 | 张恒茂  | 110108192810020xxx | 24,360 | 已登记  |
| 5211 | 陈振寰  | 110102193202090xxx | 24,272 | 已登记  |
| 5212 | 孔玉荣  | 110102193604240xxx | 24,272 | 已登记  |
| 5213 | 邴向红  | 110102196108100xxx | 24,272 | 已登记  |
| 5214 | 王秀兰  | 110102194111051xxx | 24,272 | 已登记  |
| 5215 | 刘民旺  | 110103193212161xxx | 24,272 | 已登记  |
| 5216 | 刘国云  | 110108192309046xxx | 24,272 | 已登记  |
| 5217 | 刘学让  | 110108194604106xxx | 24,272 | 已登记  |
| 5218 | 马志平  | 110102196303071xxx | 24,272 | 已登记  |



| 序号   | 股东名称 | 身份证号               | 股份数    | 登记情况 |
|------|------|--------------------|--------|------|
| 5219 | 轧仲泉  | 110102195710220xxx | 24,272 | 已登记  |
| 5220 | 汪汝雯  | 110102192910012xxx | 24,272 | 已登记  |
| 5221 | 陈建中  | 110102195512032xxx | 24,272 | 已登记  |
| 5222 | 周凤云  | 110108194112301xxx | 24,237 | 已登记  |
| 5223 | 王燕   | 110101195702192xxx | 24,225 | 已登记  |
| 5224 | 丁明   | 130105681010xxx    | 24,208 | 已登记  |
| 5225 | 闫秀红  | 110105195111110xxx | 24,208 | 已登记  |
| 5226 | 郭宇鹏  | 110102198411301xxx | 24,208 | 已登记  |
| 5227 | 祁鸣   | 110107195706181xxx | 24,182 | 已登记  |
| 5228 | 沈鸿   | 110108196707161xxx | 24,161 | 已登记  |
| 5229 | 于克瑾  | 110104195601242xxx | 24,114 | 已登记  |
| 5230 | 王鸽   | 110106198606034xxx | 24,113 | 已登记  |
| 5231 | 陈新忆  | 110106195708282xxx | 24,110 | 已登记  |
| 5232 | 童汝黎  | 110104194503131xxx | 24,091 | 已登记  |
| 5233 | 韩文燕  | 110108196601080xxx | 24,062 | 已登记  |
| 5234 | 郑树人  | 110108411208xxx    | 24,059 | 已登记  |
| 5235 | 李宁   | 110105196901128xxx | 24,002 | 已登记  |
| 5236 | 史习法  | 110104198907270xxx | 23,922 | 已登记  |
| 5237 | 张洁   | 110101195502101xxx | 23,921 | 已登记  |
| 5238 | 丁志民  | 110102195411291xxx | 23,899 | 已登记  |
| 5239 | 刘琳   | 110101198005263xxx | 23,896 | 已登记  |
| 5240 | 朱锦霞  | 110106195012310xxx | 23,896 | 已登记  |
| 5241 | 仲伟侃  | 110102192804101xxx | 23,896 | 已登记  |
| 5242 | 沈志   | 110102195704220xxx | 23,896 | 已登记  |
| 5243 | 肖业敬  | 110107194011171xxx | 23,896 | 已登记  |
| 5244 | 廖衍智  | 110107193808141xxx | 23,896 | 已登记  |
| 5245 | 孙开英  | 110102194901231xxx | 23,896 | 已登记  |
| 5246 | 徐殿荣  | 110104195111070xxx | 23,896 | 已登记  |
| 5247 | 米悦   | 110102198103311xxx | 23,896 | 已登记  |
| 5248 | 郝竹青  | 110102195404252xxx | 23,896 | 已登记  |

| 序号   | 股东名称 | 身份证号               | 股份数    | 登记情况 |
|------|------|--------------------|--------|------|
| 5249 | 刘学明  | 110102431226xxx    | 23,896 | 已登记  |
| 5250 | 刘涛   | 110101197312280xxx | 23,896 | 已登记  |
| 5251 | 刘春玉  | 110101196104041xxx | 23,896 | 已登记  |
| 5252 | 段彤   | 110102196703171xxx | 23,896 | 已登记  |
| 5253 | 董祖鸿  | 110102192807260xxx | 23,896 | 已登记  |
| 5254 | 张杰   | 110102195302010xxx | 23,880 | 已登记  |
| 5255 | 张风   | 110102195710200xxx | 23,875 | 已登记  |
| 5256 | 张艳萍  | 110108196206174xxx | 23,875 | 已登记  |
| 5257 | 张艳虹  | 110102195509180xxx | 23,875 | 已登记  |
| 5258 | 才英伟  | 110103195310270xxx | 23,854 | 已登记  |
| 5259 | 任桂芹  | 110102195906151xxx | 23,832 | 已登记  |
| 5260 | 秦瑶   | 110101194504020xxx | 23,822 | 已登记  |
| 5261 | 王淑兰  | 110106240507xxx    | 23,715 | 已登记  |
| 5262 | 郭天福  | 110101194908210xxx | 23,705 | 已登记  |
| 5263 | 尚玉书  | 110105193809280xxx | 23,693 | 已登记  |
| 5264 | 安玉敏  | 110102195104230xxx | 23,693 | 已登记  |
| 5265 | 辛继革  | 110104194912170xxx | 23,693 | 已登记  |
| 5266 | 段莎   | 110103198709010xxx | 23,678 | 已登记  |
| 5267 | 秦永玲  | 110102192809010xxx | 23,636 | 已登记  |
| 5268 | 闫延   | 110101198604160xxx | 23,627 | 已登记  |
| 5269 | 刘珊   | 110103198710031xxx | 23,627 | 已登记  |
| 5270 | 冯琳懿  | 110105192906071xxx | 23,627 | 已登记  |
| 5271 | 王福生  | 110103195605280xxx | 23,627 | 已登记  |
| 5272 | 郭瑞萍  | 110101194810254xxx | 23,602 | 已登记  |
| 5273 | 马瑞霞  | 110102195709100xxx | 23,561 | 已登记  |
| 5274 | 王光寒  | 140102195007114xxx | 23,536 | 已登记  |
| 5275 | 向安华  | 110108193909236xxx | 23,524 | 已登记  |
| 5276 | 徐国宾  | 110107197609162xxx | 23,454 | 已登记  |
| 5277 | 刘永春  | 110102192404130xxx | 23,447 | 已登记  |
| 5278 | 张玉香  | 110102192408200xxx | 23,447 | 已登记  |

| 序号   | 股东名称 | 身份证号               | 股份数    | 登记情况 |
|------|------|--------------------|--------|------|
| 5279 | 刘素勤  | 110105194901290xxx | 23,447 | 已登记  |
| 5280 | 贺颖   | 110108196803278xxx | 23,447 | 已登记  |
| 5281 | 朱金发  | 110105196209227xxx | 23,373 | 已登记  |
| 5282 | 常丽卿  | 110105193003172xxx | 23,368 | 已登记  |
| 5283 | 杨凤英  | 110103195311160xxx | 23,313 | 已登记  |
| 5284 | 何滨   | 110102196412291xxx | 23,313 | 已登记  |
| 5285 | 魏京平  | 110106196411210xxx | 23,304 | 已登记  |
| 5286 | 温建新  | 110101196307174xxx | 23,301 | 已登记  |
| 5287 | 王积兰  | 110104193501271xxx | 23,253 | 已登记  |
| 5288 | 吕拓   | 110108192606245xxx | 23,253 | 已登记  |
| 5289 | 费绍芳  | 110101193005172xxx | 23,253 | 已登记  |
| 5290 | 邢震宇  | 110105194202254xxx | 23,253 | 已登记  |
| 5291 | 吕昌建  | 110108194303150xxx | 23,253 | 已登记  |
| 5292 | 程振登  | 110104193312090xxx | 23,253 | 已登记  |
| 5293 | 郭晓春  | 110101198202063xxx | 23,253 | 已登记  |
| 5294 | 吴守国  | 110108195606172xxx | 23,253 | 已登记  |
| 5295 | 胡小媛  | 110108195310276xxx | 23,253 | 已登记  |
| 5296 | 张亦舜  | 110102200424xxx    | 23,253 | 已登记  |
| 5297 | 黄爱义  | 110105193105081xxx | 23,253 | 已登记  |
| 5298 | 翟诚   | 110104192211141xxx | 23,253 | 已登记  |
| 5299 | 耿顺德  | 110104193306031xxx | 23,253 | 已登记  |
| 5300 | 刘树忠  | 110102194202043xxx | 23,253 | 已登记  |
| 5301 | 徐玲   | 110104194308011xxx | 23,253 | 已登记  |
| 5302 | 周瑞熙  | 110102193301242xxx | 23,253 | 已登记  |
| 5303 | 张树人  | 110104192405131xxx | 23,253 | 已登记  |
| 5304 | 解富生  | 110106195508194xxx | 23,253 | 已登记  |
| 5305 | 李博   | 110101197904065xxx | 23,235 | 已登记  |
| 5306 | 林楠   | 110108197506078xxx | 23,235 | 已登记  |
| 5307 | 史大祥  | 110104196910091xxx | 23,235 | 已登记  |
| 5308 | 胡心劬  | 110105194305262xxx | 23,235 | 已登记  |

| 序号   | 股东名称 | 身份证号               | 股份数    | 登记情况 |
|------|------|--------------------|--------|------|
| 5309 | 宗长生  | 110106194101142xxx | 23,231 | 已登记  |
| 5310 | 王颖   | 110101620305xxx    | 23,216 | 已登记  |
| 5311 | 王振瀛  | 110102193405271xxx | 23,200 | 已登记  |
| 5312 | 尔秀傑  | 110102195703010xxx | 23,153 | 已登记  |
| 5313 | 陶岚   | 110108196506306xxx | 23,153 | 已登记  |
| 5314 | 张月湘  | 110101193508162xxx | 23,081 | 已登记  |
| 5315 | 余晓平  | 110106195410104xxx | 23,050 | 已登记  |
| 5316 | 李桂芳  | 110108197103035xxx | 23,039 | 已登记  |
| 5317 | 李丽丽  | 110101195410235xxx | 22,980 | 已登记  |
| 5318 | 李洪义  | 110103195512220xxx | 22,980 | 已登记  |
| 5319 | 王绍荣  | 110108193109236xxx | 22,980 | 已登记  |
| 5320 | 李俊琪  | 110108194806044xxx | 22,963 | 已登记  |
| 5321 | 李素萍  | 110101195204194xxx | 22,963 | 已登记  |
| 5322 | 李秀卿  | 110102195909211xxx | 22,927 | 已登记  |
| 5323 | 尚立霞  | 110106195811173xxx | 22,926 | 已登记  |
| 5324 | 张金珠  | 110104500508xxx    | 22,926 | 已登记  |
| 5325 | 孔玉荣  | 620403197111300xxx | 22,924 | 已登记  |
| 5326 | 王朋   | 110102197303191xxx | 22,924 | 已登记  |
| 5327 | 吴江   | 110108196712290xxx | 22,923 | 已登记  |
| 5328 | 王英   | 110101195107131xxx | 22,922 | 已登记  |
| 5329 | 杜宝琴  | 110104194702060xxx | 22,922 | 已登记  |
| 5330 | 高绍芝  | 110108193611242xxx | 22,922 | 已登记  |
| 5331 | 王兴元  | 110102280802xxx    | 22,922 | 已登记  |
| 5332 | 冯淑兰  | 110102341006xxx    | 22,922 | 已登记  |
| 5333 | 夏彦明  | 110101195906273xxx | 22,922 | 已登记  |
| 5334 | 夏振伦  | 110101192409103xxx | 22,922 | 已登记  |
| 5335 | 夏振华  | 110102195111280xxx | 22,922 | 已登记  |
| 5336 | 姜保连  | 110104195510170xxx | 22,922 | 已登记  |
| 5337 | 姜保宇  | 110104196401100xxx | 22,922 | 已登记  |
| 5338 | 刘    | 110101196907274xxx | 22,922 | 已登记  |

| 序号   | 股东名称 | 身份证号               | 股份数    | 登记情况 |
|------|------|--------------------|--------|------|
| 5339 | 曹彤曦  | 110103195409260xxx | 22,922 | 已登记  |
| 5340 | 吴淑芬  | 110104194603211xxx | 22,922 | 已登记  |
| 5341 | 陈华英  | 110103196406211xxx | 22,922 | 已登记  |
| 5342 | 季凤兰  | 110106196707193xxx | 22,922 | 已登记  |
| 5343 | 李钟珊  | 110104195303201xxx | 22,922 | 已登记  |
| 5344 | 钱欣   | 110104198504011xxx | 22,922 | 已登记  |
| 5345 | 郝爱国  | 110105195211042xxx | 22,922 | 已登记  |
| 5346 | 黄瑛   | 110102197111193xxx | 22,922 | 已登记  |
| 5347 | 肖长明  | 110104192710130xxx | 22,902 | 已登记  |
| 5348 | 赵李宁  | 110101195412100xxx | 22,890 | 已登记  |
| 5349 | 王宪信  | 110105240115xxx    | 22,881 | 已登记  |
| 5350 | 许娜   | 110102197304191xxx | 22,815 | 已登记  |
| 5351 | 贾燕嵩  | 110102197004070xxx | 22,815 | 已登记  |
| 5352 | 廖爽   | 110104198307071xxx | 22,812 | 已登记  |
| 5353 | 曹凤岐  | 110108194507121xxx | 22,812 | 已登记  |
| 5354 | 赵彦荣  | 110108195507251xxx | 22,812 | 已登记  |
| 5355 | 宋世娴  | 110108194102031xxx | 22,812 | 已登记  |
| 5356 | 蔡曙涛  | 110108195611171xxx | 22,812 | 已登记  |
| 5357 | 李淑贤  | 110108194608280xxx | 22,802 | 已登记  |
| 5358 | 刘娟   | 110108197603090xxx | 22,802 | 已登记  |
| 5359 | 李国庆  | 110108195310012xxx | 22,802 | 已登记  |
| 5360 | 付京   | 110108197212170xxx | 22,802 | 已登记  |
| 5361 | 李燕涛  | 110104196504140xxx | 22,799 | 已登记  |
| 5362 | 汪蓓   | 110102195208230xxx | 22,787 | 已登记  |
| 5363 | 洪凤楼  | 110104192801020xxx | 22,787 | 已登记  |
| 5364 | 洪侠   | 140102510712xxx    | 22,787 | 已登记  |
| 5365 | 陈道金  | 110106193111114xxx | 22,783 | 已登记  |
| 5366 | 张玉环  | 110106195603044xxx | 22,763 | 已登记  |
| 5367 | 郭金平  | 110105211111861xxx | 22,753 | 已登记  |
| 5368 | 李耕深  | 110108192906150xxx | 22,740 | 已登记  |

| 序号   | 股东名称 | 身份证号               | 股份数    | 登记情况 |
|------|------|--------------------|--------|------|
| 5369 | 盛庆华  | 110108196110016xxx | 22,740 | 已登记  |
| 5370 | 陈涛   | 110223711007xxx    | 22,696 | 已登记  |
| 5371 | 田京   | 110105195703134xxx | 22,696 | 已登记  |
| 5372 | 王艳文  | 110105196204030xxx | 22,696 | 已登记  |
| 5373 | 马雅丽  | 110105196111010xxx | 22,696 | 已登记  |
| 5374 | 方景澄  | 110101310327xxx    | 22,680 | 已登记  |
| 5375 | 谢景曾  | 110108193804014xxx | 22,677 | 已登记  |
| 5376 | 杨明   | 110101195206043xxx | 22,656 | 已登记  |
| 5377 | 姚宝萍  | 110222194909253xxx | 22,616 | 已登记  |
| 5378 | 安育芳  | 142401195110082xxx | 22,611 | 已登记  |
| 5379 | 李甦   | 110106192212233xxx | 22,611 | 已登记  |
| 5380 | 刘子民  | 110101194611194xxx | 22,611 | 已登记  |
| 5381 | 吴在蓉  | 110105193509155xxx | 22,611 | 已登记  |
| 5382 | 刘雅民  | 110103193211041xxx | 22,611 | 已登记  |
| 5383 | 徐力行  | 110101194508201xxx | 22,611 | 已登记  |
| 5384 | 王茂华  | 110103270108xxx    | 22,611 | 已登记  |
| 5385 | 王世光  | 110103195107150xxx | 22,611 | 已登记  |
| 5386 | 马志英  | 110102196002051xxx | 22,584 | 已登记  |
| 5387 | 牛晨光  | 110102197509101xxx | 22,560 | 已登记  |
| 5388 | 王力生  | 110102192111012xxx | 22,560 | 已登记  |
| 5389 | 韩光   | 110101195908161xxx | 22,560 | 已登记  |
| 5390 | 贺亚明  | 110102192405300xxx | 22,560 | 已登记  |
| 5391 | 张继棠  | 110102290604xxx    | 22,560 | 已登记  |
| 5392 | 韩耀   | 110101196108201xxx | 22,560 | 已登记  |
| 5393 | 韩恒建  | 110103195807121xxx | 22,557 | 已登记  |
| 5394 | 高小京  | 110108196105227xxx | 22,547 | 已登记  |
| 5395 | 兰玉珍  | 110102193009031xxx | 22,547 | 已登记  |
| 5396 | 王俊杰  | 110102192508211xxx | 22,547 | 已登记  |
| 5397 | 陈英   | 110108195506114xxx | 22,531 | 已登记  |
| 5398 | 李乾   | 110108770621xxx    | 22,505 | 已登记  |

| 序号   | 股东名称 | 身份证号               | 股份数    | 登记情况 |
|------|------|--------------------|--------|------|
| 5399 | 李淑平  | 110108192811041xxx | 22,458 | 已登记  |
| 5400 | 曹建章  | 110101193108222xxx | 22,395 | 已登记  |
| 5401 | 闫冬冬  | 110102195711191xxx | 22,386 | 已登记  |
| 5402 | 李仲铎  | 110102180818xxx    | 22,371 | 已登记  |
| 5403 | 石磊   | 110102194202030xxx | 22,371 | 已登记  |
| 5404 | 吴玉兰  | 110103194612241xxx | 22,371 | 已登记  |
| 5405 | 何成伦  | 110106194005143xxx | 22,371 | 已登记  |
| 5406 | 赵桂坤  | 110106194505093xxx | 22,371 | 已登记  |
| 5407 | 黄志扬  | 110104194305031xxx | 22,371 | 已登记  |
| 5408 | 黄伟力  | 110104197605181xxx | 22,371 | 已登记  |
| 5409 | 陈悦雨薇 | 110102199012101xxx | 22,371 | 已登记  |
| 5410 | 任宝全  | 110103196509151xxx | 22,364 | 已登记  |
| 5411 | 李深   | 110103194512071xxx | 22,311 | 已登记  |
| 5412 | 沈园   | 110108195803196xxx | 22,274 | 已登记  |
| 5413 | 谷志欣  | 110106195305072xxx | 22,254 | 已登记  |
| 5414 | 刘文艺  | 110103250707xxx    | 22,247 | 已登记  |
| 5415 | 魏秋香  | 110104195708263xxx | 22,231 | 已登记  |
| 5416 | 李润武  | 110104195412171xxx | 22,213 | 已登记  |
| 5417 | 殷树昌  | 110102193204041xxx | 22,115 | 已登记  |
| 5418 | 焦子清  | 110101195003190xxx | 22,062 | 已登记  |
| 5419 | 郝曙光  | 110108197006073xxx | 22,040 | 已登记  |
| 5420 | 赵丽珍  | 152801650703xxx    | 22,000 | 已登记  |
| 5421 | 祁大新  | 110108195601291xxx | 21,983 | 已登记  |
| 5422 | 肖建新  | 110104196711271xxx | 21,983 | 已登记  |
| 5423 | 刘毅   | 110108197304296xxx | 21,983 | 已登记  |
| 5424 | 田秀君  | 110104193612081xxx | 21,983 | 已登记  |
| 5425 | 田秀荣  | 110103194501012xxx | 21,983 | 已登记  |
| 5426 | 胡水清  | 110106197204023xxx | 21,983 | 已登记  |
| 5427 | 童晓晖  | 110102197010172xxx | 21,983 | 已登记  |
| 5428 | 李钢   | 110103197211161xxx | 21,983 | 已登记  |

| 序号   | 股东名称 | 身份证号               | 股份数    | 登记情况 |
|------|------|--------------------|--------|------|
| 5429 | 李锴   | 110103197809041xxx | 21,983 | 已登记  |
| 5430 | 谭淑兰  | 110108193311022xxx | 21,983 | 已登记  |
| 5431 | 蓝琰   | 110108193209042xxx | 21,983 | 已登记  |
| 5432 | 陈克   | 110108197902020xxx | 21,983 | 已登记  |
| 5433 | 舒国兰  | 110108193012272xxx | 21,983 | 已登记  |
| 5434 | 楼一民  | 110108192102135xxx | 21,983 | 已登记  |
| 5435 | 李莹   | 110108196008242xxx | 21,983 | 已登记  |
| 5436 | 王晓叶  | 110108198706212xxx | 21,983 | 已登记  |
| 5437 | 王彦希  | 110108195706302xxx | 21,983 | 已登记  |
| 5438 | 马晓莉  | 110101195411143xxx | 21,983 | 已登记  |
| 5439 | 王志英  | 110105193311175xxx | 21,983 | 已登记  |
| 5440 | 马希德  | 110105192502255xxx | 21,983 | 已登记  |
| 5441 | 胡家洲  | 110108195309130xxx | 21,983 | 已登记  |
| 5442 | 刘桂苓  | 110108195401070xxx | 21,983 | 已登记  |
| 5443 | 胡淑莉  | 110108194006042xxx | 21,983 | 已登记  |
| 5444 | 张植梁  | 110108193704092xxx | 21,983 | 已登记  |
| 5445 | 田兆芳  | 110109191801042xxx | 21,983 | 已登记  |
| 5446 | 朱洪训  | 110108193311192xxx | 21,983 | 已登记  |
| 5447 | 戚德余  | 110108320918xxx    | 21,983 | 已登记  |
| 5448 | 潘厚任  | 110108193703200xxx | 21,983 | 已登记  |
| 5449 | 邓树森  | 110107193304131xxx | 21,983 | 已登记  |
| 5450 | 冯华   | 110108341105xxx    | 21,983 | 已登记  |
| 5451 | 戚永   | 110108690313xxx    | 21,983 | 已登记  |
| 5452 | 郝文涛  | 110108193210021xxx | 21,983 | 已登记  |
| 5453 | 翁玉芹  | 110108194110141xxx | 21,983 | 已登记  |
| 5454 | 宋庆云  | 110108195011180xxx | 21,983 | 已登记  |
| 5455 | 王克庄  | 110108195007010xxx | 21,983 | 已登记  |
| 5456 | 宋立成  | 110108193712031xxx | 21,983 | 已登记  |
| 5457 | 王莉莉  | 110108193706011xxx | 21,983 | 已登记  |
| 5458 | 盛海涛  | 220104195109230xxx | 21,983 | 已登记  |



| 序号   | 股东名称 | 身份证号               | 股份数    | 登记情况 |
|------|------|--------------------|--------|------|
| 5459 | 何鲲鹏  | 110102193710082xxx | 21,983 | 已登记  |
| 5460 | 谢文庚  | 110108192201282xxx | 21,983 | 已登记  |
| 5461 | 于慕松  | 320311193610011xxx | 21,983 | 已登记  |
| 5462 | 卜振刚  | 110108193601165xxx | 21,983 | 已登记  |
| 5463 | 刘桂珍  | 110108194210035xxx | 21,983 | 已登记  |
| 5464 | 高林   | 110108192305212xxx | 21,983 | 已登记  |
| 5465 | 高瑛   | 110108195012162xxx | 21,983 | 已登记  |
| 5466 | 陈静路  | 110108195508274xxx | 21,983 | 已登记  |
| 5467 | 加丽花  | 110104195901051xxx | 21,983 | 已登记  |
| 5468 | 孙秀雯  | 110108192406255xxx | 21,983 | 已登记  |
| 5469 | 田新建  | 110102195412xxx    | 21,983 | 已登记  |
| 5470 | 张荫钦  | 110108193805221xxx | 21,983 | 已登记  |
| 5471 | 李荣华  | 110108195601176xxx | 21,983 | 已登记  |
| 5472 | 臧林鹏  | 110108193209282xxx | 21,983 | 已登记  |
| 5473 | 张    | 110108196809042xxx | 21,983 | 已登记  |
| 5474 | 刘波   | 110108197304171xxx | 21,983 | 已登记  |
| 5475 | 刘军   | 110108197005211xxx | 21,983 | 已登记  |
| 5476 | 刘平   | 110108196807301xxx | 21,983 | 已登记  |
| 5477 | 刘东   | 110108197606071xxx | 21,983 | 已登记  |
| 5478 | 王怡然  | 110108197206261xxx | 21,983 | 已登记  |
| 5479 | 王辰   | 110108197701061xxx | 21,983 | 已登记  |
| 5480 | 石文伟  | 110108197211031xxx | 21,983 | 已登记  |
| 5481 | 石文磊  | 110108197609091xxx | 21,983 | 已登记  |
| 5482 | 童朝晖  | 110105196604147xxx | 21,983 | 已登记  |
| 5483 | 王新朵  | 110108196603081xxx | 21,983 | 已登记  |
| 5484 | 王爱新  | 110108197001041xxx | 21,983 | 已登记  |
| 5485 | 吴宏群  | 110108196705285xxx | 21,983 | 已登记  |
| 5486 | 张伟   | 110108197005070xxx | 21,983 | 已登记  |
| 5487 | 徐金秀  | 110108194407090xxx | 21,983 | 已登记  |
| 5488 | 祁望   | 110108196207011xxx | 21,983 | 已登记  |

| 序号   | 股东名称 | 身份证号               | 股份数    | 登记情况 |
|------|------|--------------------|--------|------|
| 5489 | 安玉芙  | 110102192803070xxx | 21,962 | 已登记  |
| 5490 | 陈梅轩  | 110108280419xxx    | 21,960 | 已登记  |
| 5491 | 刘德芳  | 110102192601180xxx | 21,960 | 已登记  |
| 5492 | 臧乃光  | 110102192406063xxx | 21,960 | 已登记  |
| 5493 | 汪兰   | 110101195203070xxx | 21,960 | 已登记  |
| 5494 | 李淑云  | 110104193106282xxx | 21,960 | 已登记  |
| 5495 | 张录典  | 110104192603232xxx | 21,960 | 已登记  |
| 5496 | 于世鉴  | 110102192311010xxx | 21,960 | 已登记  |
| 5497 | 王依群  | 110104196701212xxx | 21,960 | 已登记  |
| 5498 | 赵彩华  | 110104192206072xxx | 21,960 | 已登记  |
| 5499 | 沈川宁  | 110102194605230xxx | 21,960 | 已登记  |
| 5500 | 陈飘星  | 110102192701202xxx | 21,960 | 已登记  |
| 5501 | 梁奇珍  | 110102193306200xxx | 21,960 | 已登记  |
| 5502 | 方莹   | 110105191904117xxx | 21,960 | 已登记  |
| 5503 | 宗源   | 110102192510101xxx | 21,960 | 已登记  |
| 5504 | 柳容英  | 110101191711234xxx | 21,960 | 已登记  |
| 5505 | 张军   | 110109195205034xxx | 21,960 | 已登记  |
| 5506 | 王首民  | 110102170807xxx    | 21,960 | 已登记  |
| 5507 | 顾树轩  | 110102192709031xxx | 21,960 | 已登记  |
| 5508 | 张子芹  | 110102192806201xxx | 21,960 | 已登记  |
| 5509 | 沈柳西  | 110102192205061xxx | 21,960 | 已登记  |
| 5510 | 黄依群  | 440111690207xxx    | 21,960 | 已登记  |
| 5511 | 肖厚琴  | 362101196008120xxx | 21,947 | 已登记  |
| 5512 | 任耀淼  | 110225193004120xxx | 21,928 | 已登记  |
| 5513 | 夏宇和  | 110108194901264xxx | 21,927 | 已登记  |
| 5514 | 夏扬   | 110108198304234xxx | 21,927 | 已登记  |
| 5515 | 夏善昌  | 110108091116xxx    | 21,927 | 已登记  |
| 5516 | 郑兰芳  | 110108194710084xxx | 21,927 | 已登记  |
| 5517 | 张晓东  | 110108195210185xxx | 21,927 | 已登记  |
| 5518 | 郭忠骥  | 110108193003196xxx | 21,927 | 已登记  |

| 序号   | 股东名称 | 身份证号               | 股份数    | 登记情况 |
|------|------|--------------------|--------|------|
| 5519 | 李淑珍  | 110108193411166xxx | 21,927 | 已登记  |
| 5520 | 张永增  | 110101196707244xxx | 21,927 | 已登记  |
| 5521 | 周仁坤  | 110105193410231xxx | 21,927 | 已登记  |
| 5522 | 胡敏   | 110101193202213xxx | 21,927 | 已登记  |
| 5523 | 房东生  | 110101196211163xxx | 21,927 | 已登记  |
| 5524 | 邵佩珠  | 110108195006084xxx | 21,927 | 已登记  |
| 5525 | 窦邯卫  | 110108194610014xxx | 21,927 | 已登记  |
| 5526 | 贾兰湘  | 110104193209033xxx | 21,927 | 已登记  |
| 5527 | 王淑雯  | 110104194803040xxx | 21,927 | 已登记  |
| 5528 | 程永相  | 110102192907031xxx | 21,927 | 已登记  |
| 5529 | 赵瑞池  | 110101192901272xxx | 21,927 | 已登记  |
| 5530 | 程鹏   | 110102194901021xxx | 21,927 | 已登记  |
| 5531 | 赵长泰  | 110101193106250xxx | 21,927 | 已登记  |
| 5532 | 赵琲琦  | 110101194512103xxx | 21,927 | 已登记  |
| 5533 | 孙青洲  | 110102195311200xxx | 21,927 | 已登记  |
| 5534 | 孙力   | 110102198205060xxx | 21,927 | 已登记  |
| 5535 | 孙培璞  | 110105197702053xxx | 21,927 | 已登记  |
| 5536 | 李皎   | 110102198006250xxx | 21,927 | 已登记  |
| 5537 | 丁玉兰  | 110222321109xxx    | 21,927 | 已登记  |
| 5538 | 田甫   | 110222311126xxx    | 21,927 | 已登记  |
| 5539 | 李志平  | 110102195210260xxx | 21,927 | 已登记  |
| 5540 | 闫华   | 110108660403xxx    | 21,927 | 已登记  |
| 5541 | 闫莉   | 110108631103xxx    | 21,927 | 已登记  |
| 5542 | 韩泽梁  | 110102196005170xxx | 21,927 | 已登记  |
| 5543 | 张克坚  | 110105194810290xxx | 21,927 | 已登记  |
| 5544 | 赵国强  | 110106195110024xxx | 21,927 | 已登记  |
| 5545 | 刘云生  | 110105194912302xxx | 21,927 | 已登记  |
| 5546 | 陈军   | 110101560326xxx    | 21,927 | 已登记  |
| 5547 | 孙毓霞  | 110108194505212xxx | 21,927 | 已登记  |
| 5548 | 臧志军  | 110102195704213xxx | 21,927 | 已登记  |

| 序号   | 股东名称 | 身份证号               | 股份数    | 登记情况 |
|------|------|--------------------|--------|------|
| 5549 | 焦峰   | 110102198301211xxx | 21,927 | 已登记  |
| 5550 | 陈克谋  | 110102192707243xxx | 21,927 | 已登记  |
| 5551 | 李训诚  | 110105193308095xxx | 21,927 | 已登记  |
| 5552 | 裘诚   | 110105193604195xxx | 21,927 | 已登记  |
| 5553 | 李铤   | 110105195902015xxx | 21,927 | 已登记  |
| 5554 | 张野平  | 110105196307035xxx | 21,927 | 已登记  |
| 5555 | 周文华  | 110105196302211xxx | 21,927 | 已登记  |
| 5556 | 周文杰  | 110105196701071xxx | 21,927 | 已登记  |
| 5557 | 赵家琳  | 110108192907070xxx | 21,927 | 已登记  |
| 5558 | 戴斐   | 110105196801190xxx | 21,927 | 已登记  |
| 5559 | 郭莉   | 110108196307106xxx | 21,927 | 已登记  |
| 5560 | 刘建华  | 110102196310121xxx | 21,927 | 已登记  |
| 5561 | 石长庚  | 110108192712126xxx | 21,927 | 已登记  |
| 5562 | 李福珍  | 110102195904060xxx | 21,927 | 已登记  |
| 5563 | 孙玲   | 110102194605231xxx | 21,927 | 已登记  |
| 5564 | 吕静   | 110103194009161xxx | 21,927 | 已登记  |
| 5565 | 李建玲  | 110108196910090xxx | 21,927 | 已登记  |
| 5566 | 李拥平  | 110101195104101xxx | 21,927 | 已登记  |
| 5567 | 崔立君  | 110224197204120xxx | 21,927 | 已登记  |
| 5568 | 陈莉华  | 150102195407100xxx | 21,927 | 已登记  |
| 5569 | 张一菲  | 110104198610292xxx | 21,927 | 已登记  |
| 5570 | 尹福源  | 110104192712182xxx | 21,927 | 已登记  |
| 5571 | 赵兰捷  | 110104195807053xxx | 21,927 | 已登记  |
| 5572 | 赵建伟  | 110104195306192xxx | 21,927 | 已登记  |
| 5573 | 赵艺   | 110104198208233xxx | 21,927 | 已登记  |
| 5574 | 赖旻   | 110104195905143xxx | 21,927 | 已登记  |
| 5575 | 赖俐   | 110104195509173xxx | 21,927 | 已登记  |
| 5576 | 韩泽生  | 140203194308010xxx | 21,927 | 已登记  |
| 5577 | 韩培玲  | 110102195410310xxx | 21,927 | 已登记  |
| 5578 | 张小帆  | 110101198201071xxx | 21,927 | 已登记  |

| 序号   | 股东名称 | 身份证号               | 股份数    | 登记情况 |
|------|------|--------------------|--------|------|
| 5579 | 孙晨   | 110104198306082xxx | 21,927 | 已登记  |
| 5580 | 徐冬   | 110101619511302xxx | 21,927 | 已登记  |
| 5581 | 徐春生  | 110101196303132xxx | 21,927 | 已登记  |
| 5582 | 王琨   | 110105196508052xxx | 21,927 | 已登记  |
| 5583 | 杨树屏  | 110102241030xxx    | 21,927 | 已登记  |
| 5584 | 王志琴  | 110102270106xxx    | 21,927 | 已登记  |
| 5585 | 杨帆   | 110102198105232xxx | 21,927 | 已登记  |
| 5586 | 聂钟麟  | 110108194604260xxx | 21,927 | 已登记  |
| 5587 | 吕雅萱  | 110105420221xxx    | 21,922 | 已登记  |
| 5588 | 吕松颐  | 110104430923xxx    | 21,922 | 已登记  |
| 5589 | 任连通  | 110102193302052xxx | 21,921 | 已登记  |
| 5590 | 谢有善  | 110102350815xxx    | 21,921 | 已登记  |
| 5591 | 孙宝顺  | 110102510316xxx    | 21,921 | 已登记  |
| 5592 | 李非   | 110102198409160xxx | 21,921 | 已登记  |
| 5593 | 王增秀  | 110102490831xxx    | 21,921 | 已登记  |
| 5594 | 张建中  | 110102660510xxx    | 21,921 | 已登记  |
| 5595 | 于庆礼  | 110102591029xxx    | 21,921 | 已登记  |
| 5596 | 翁逸铭  | 110102550916xxx    | 21,921 | 已登记  |
| 5597 | 周卫义  | 110102491024xxx    | 21,921 | 已登记  |
| 5598 | 刘子荣  | 110102230328xxx    | 21,921 | 已登记  |
| 5599 | 刘兴华  | 110102570624xxx    | 21,921 | 已登记  |
| 5600 | 张书媛  | 110103194903160xxx | 21,921 | 已登记  |
| 5601 | 张德诚  | 110102300406xxx    | 21,921 | 已登记  |
| 5602 | 高云   | 110102280119xxx    | 21,921 | 已登记  |
| 5603 | 董成仁  | 110102195107120xxx | 21,921 | 已登记  |
| 5604 | 侯文玲  | 110105193711285xxx | 21,921 | 已登记  |
| 5605 | 沈君   | 110108196405242xxx | 21,921 | 已登记  |
| 5606 | 张京平  | 110102196101063xxx | 21,921 | 已登记  |
| 5607 | 娄九梅  | 110102193601123xxx | 21,921 | 已登记  |
| 5608 | 赵志强  | 110102194905233xxx | 21,921 | 已登记  |

| 序号   | 股东名称 | 身份证号               | 股份数    | 登记情况 |
|------|------|--------------------|--------|------|
| 5609 | 史玉荣  | 110102195006293xxx | 21,921 | 已登记  |
| 5610 | 徐瑞珍  | 110105381229xxx    | 21,921 | 已登记  |
| 5611 | 徐孝纯  | 110105290315xxx    | 21,921 | 已登记  |
| 5612 | 王振融  | 110102410120xxx    | 21,921 | 已登记  |
| 5613 | 叶志杰  | 110102194711030xxx | 21,921 | 已登记  |
| 5614 | 杨锡珊  | 110102260214xxx    | 21,921 | 已登记  |
| 5615 | 谭锡珂  | 110102195705071xxx | 21,921 | 已登记  |
| 5616 | 孙兢文  | 110101281223xxx    | 21,921 | 已登记  |
| 5617 | 关啟隨  | 110102260206xxx    | 21,921 | 已登记  |
| 5618 | 田光   | 110102330529xxx    | 21,921 | 已登记  |
| 5619 | 王慧玲  | 110104540918xxx    | 21,921 | 已登记  |
| 5620 | 姜其润  | 110102301202xxx    | 21,921 | 已登记  |
| 5621 | 袁茂松  | 110102193309021xxx | 21,921 | 已登记  |
| 5622 | 刘国庆  | 110102195409242xxx | 21,921 | 已登记  |
| 5623 | 赵凤英  | 110102195706292xxx | 21,921 | 已登记  |
| 5624 | 白福玲  | 110102510721xxx    | 21,921 | 已登记  |
| 5625 | 马德远  | 110102371229xxx    | 21,921 | 已登记  |
| 5626 | 余文   | 110105196707051xxx | 21,921 | 已登记  |
| 5627 | 袁倩华  | 110105470916xxx    | 21,921 | 已登记  |
| 5628 | 徐小峰  | 110105700710xxx    | 21,921 | 已登记  |
| 5629 | 徐晓菁  | 110105750616xxx    | 21,921 | 已登记  |
| 5630 | 常城   | 110102194510130xxx | 21,921 | 已登记  |
| 5631 | 杨国忠  | 110101193907094xxx | 21,921 | 已登记  |
| 5632 | 常江   | 110102198604100xxx | 21,921 | 已登记  |
| 5633 | 王薇   | 110102198107090xxx | 21,921 | 已登记  |
| 5634 | 杨晓鸣  | 110102570422xxx    | 21,921 | 已登记  |
| 5635 | 谷苗   | 110102197402182xxx | 21,921 | 已登记  |
| 5636 | 贾瑞云  | 110103194102161xxx | 21,921 | 已登记  |
| 5637 | 芦益秋  | 110105360815xxx    | 21,921 | 已登记  |
| 5638 | 张严   | 110105441029xxx    | 21,921 | 已登记  |

| 序号   | 股东名称 | 身份证号               | 股份数    | 登记情况 |
|------|------|--------------------|--------|------|
| 5639 | 刘燕军  | 110105570717xxx    | 21,921 | 已登记  |
| 5640 | 李彤   | 110103197009281xxx | 21,921 | 已登记  |
| 5641 | 陈雅玲  | 110101196311144xxx | 21,921 | 已登记  |
| 5642 | 梅丽琮  | 110106360602xxx    | 21,921 | 已登记  |
| 5643 | 袁昌宜  | 110102520106xxx    | 21,921 | 已登记  |
| 5644 | 缪淑珍  | 110101310218xxx    | 21,921 | 已登记  |
| 5645 | 马向明  | 110102531205xxx    | 21,921 | 已登记  |
| 5646 | 李迺昭  | 110102193007210xxx | 21,920 | 已登记  |
| 5647 | 马玲   | 110108196507210xxx | 21,912 | 已登记  |
| 5648 | 卢德义  | 110108192806055xxx | 21,904 | 已登记  |
| 5649 | 刘志强  | 110108197609024xxx | 21,891 | 已登记  |
| 5650 | 周莉   | 140103197112284xxx | 21,891 | 已登记  |
| 5651 | 朱毅峰  | 110108194502190xxx | 21,891 | 已登记  |
| 5652 | 刘秀琴  | 110106194103272xxx | 21,874 | 已登记  |
| 5653 | 尚锡钧  | 110101193201154xxx | 21,845 | 已登记  |
| 5654 | 王佳鹏  | 110102198311140xxx | 21,765 | 已登记  |
| 5655 | 焦峰   | 110103194307261xxx | 21,762 | 已登记  |
| 5656 | 赵群   | 110101195303240xxx | 21,737 | 已登记  |
| 5657 | 李桂芳  | 110102194701262xxx | 21,734 | 已登记  |
| 5658 | 高云辉  | 110108195503023xxx | 21,722 | 已登记  |
| 5659 | 齐淑勤  | 110102193403161xxx | 21,691 | 已登记  |
| 5660 | 王艳芝  | 110103196004140xxx | 21,688 | 已登记  |
| 5661 | 赵英   | 222303195112080xxx | 21,654 | 已登记  |
| 5662 | 马连晶  | 110106196312304xxx | 21,654 | 已登记  |
| 5663 | 于咏梅  | 110221195611230xxx | 21,649 | 已登记  |
| 5664 | 张一   | 110105195702254xxx | 21,649 | 已登记  |
| 5665 | 晋秉毅  | 110108195603092xxx | 21,649 | 已登记  |
| 5666 | 高宁   | 110102196903193xxx | 21,649 | 已登记  |
| 5667 | 梁月娟  | 110102195606924xxx | 21,649 | 已登记  |
| 5668 | 沈桂兰  | 110104194912080xxx | 21,648 | 已登记  |

| 序号   | 股东名称 | 身份证号               | 股份数    | 登记情况 |
|------|------|--------------------|--------|------|
| 5669 | 李占涛  | 110101196204261xxx | 21,648 | 已登记  |
| 5670 | 江娴   | 110105193801287xxx | 21,648 | 已登记  |
| 5671 | 陶宁   | 110108198212025xxx | 21,645 | 已登记  |
| 5672 | 张锡禄  | 110108250610xxx    | 21,645 | 已登记  |
| 5673 | 陶晓梅  | 110103195704211xxx | 21,619 | 已登记  |
| 5674 | 孙永光  | 110101193403151xxx | 21,605 | 已登记  |
| 5675 | 宋小军  | 110104196708191xxx | 21,593 | 已登记  |
| 5676 | 张燕   | 110101196808022xxx | 21,584 | 已登记  |
| 5677 | 李洋   | 110101198204283xxx | 21,584 | 已登记  |
| 5678 | 吕筱芬  | 110108194805192xxx | 21,584 | 已登记  |
| 5679 | 李凡   | 110102195407200xxx | 21,584 | 已登记  |
| 5680 | 李茹   | 110102196104090xxx | 21,584 | 已登记  |
| 5681 | 李海燕  | 110102195812202xxx | 21,584 | 已登记  |
| 5682 | 李薇   | 110103195609120xxx | 21,584 | 已登记  |
| 5683 | 刘汶   | 110105196005100xxx | 21,584 | 已登记  |
| 5684 | 宋明勋  | 110105192407089xxx | 21,584 | 已登记  |
| 5685 | 李春融  | 110101230610xxx    | 21,584 | 已登记  |
| 5686 | 朱家珍  | 110101271120xxx    | 21,584 | 已登记  |
| 5687 | 张笑冰  | 110101197312114xxx | 21,584 | 已登记  |
| 5688 | 马增良  | 110108630821xxx    | 21,584 | 已登记  |
| 5689 | 李彤琳  | 110101198312053xxx | 21,584 | 已登记  |
| 5690 | 苏建   | 110104195301072xxx | 21,584 | 已登记  |
| 5691 | 张军   | 110101196612292xxx | 21,584 | 已登记  |
| 5692 | 白沅   | 110101198401014xxx | 21,584 | 已登记  |
| 5693 | 杨爱香  | 110101193210201xxx | 21,584 | 已登记  |
| 5694 | 刘金祥  | 110101195506114xxx | 21,584 | 已登记  |
| 5695 | 苏怡   | 110101195808194xxx | 21,584 | 已登记  |
| 5696 | 王京泉  | 110101195211164xxx | 21,584 | 已登记  |
| 5697 | 王月东  | 110104196401221xxx | 21,584 | 已登记  |
| 5698 | 武兰   | 110101196009032xxx | 21,584 | 已登记  |



| 序号   | 股东名称 | 身份证号               | 股份数    | 登记情况 |
|------|------|--------------------|--------|------|
| 5699 | 黄新立  | 110102196008161xxx | 21,584 | 已登记  |
| 5700 | 马绮理  | 110104195209161xxx | 21,584 | 已登记  |
| 5701 | 朱静敏  | 110101200310xxx    | 21,584 | 已登记  |
| 5702 | 郑雨顺  | 110108194505055xxx | 21,527 | 已登记  |
| 5703 | 冷秀珍  | 110103194011151xxx | 21,525 | 已登记  |
| 5704 | 朱金雁  | 110102195204281xxx | 21,519 | 已登记  |
| 5705 | 赵静秋  | 110102191703021xxx | 21,519 | 已登记  |
| 5706 | 王成玉  | 110101196007103xxx | 21,516 | 已登记  |
| 5707 | 冀红   | 110102194812040xxx | 21,512 | 已登记  |
| 5708 | 俞骏   | 110104192702062xxx | 21,509 | 已登记  |
| 5709 | 孙健   | 110108197009175xxx | 21,444 | 已登记  |
| 5710 | 徐维梁  | 110103193708290xxx | 21,414 | 已登记  |
| 5711 | 马琰   | 110103197902181xxx | 21,402 | 已登记  |
| 5712 | 王嫵   | 110103195008091xxx | 21,402 | 已登记  |
| 5713 | 余光玖  | 110101193811243xxx | 21,402 | 已登记  |
| 5714 | 桓淑珍  | 110104197110100xxx | 21,401 | 已登记  |
| 5715 | 王美英  | 110104194005100xxx | 21,396 | 已登记  |
| 5716 | 霍元梅  | 110107194703292xxx | 21,387 | 已登记  |
| 5717 | 李彩虹  | 110105196605040xxx | 21,355 | 已登记  |
| 5718 | 张岩   | 110108640223xxx    | 21,351 | 已登记  |
| 5719 | 米蓉   | 110104196912143xxx | 21,339 | 已登记  |
| 5720 | 崔瑞福  | 110102194404070xxx | 21,298 | 已登记  |
| 5721 | 李英   | 110102195010010xxx | 21,298 | 已登记  |
| 5722 | 严裕琴  | 110102194910261xxx | 21,298 | 已登记  |
| 5723 | 陈玉林  | 110102196311270xxx | 21,298 | 已登记  |
| 5724 | 赵利敏  | 110102195201171xxx | 21,298 | 已登记  |
| 5725 | 张佐敏  | 110101195206012xxx | 21,298 | 已登记  |
| 5726 | 慕成叶  | 110102194903110xxx | 21,298 | 已登记  |
| 5727 | 宋新丽  | 110102195302242xxx | 21,298 | 已登记  |
| 5728 | 魏来福  | 110102195411101xxx | 21,298 | 已登记  |

| 序号   | 股东名称 | 身份证号               | 股份数    | 登记情况 |
|------|------|--------------------|--------|------|
| 5729 | 唐海燕  | 110108194707026xxx | 21,298 | 已登记  |
| 5730 | 王士杰  | 110102550601xxx    | 21,298 | 已登记  |
| 5731 | 车丽冬  | 110108196411056xxx | 21,298 | 已登记  |
| 5732 | 郭惠兰  | 110102194908302xxx | 21,298 | 已登记  |
| 5733 | 李朝阳  | 110102491027xxx    | 21,298 | 已登记  |
| 5734 | 张维   | 110102361104xxx    | 21,298 | 已登记  |
| 5735 | 王喜凤  | 110105195810120xxx | 21,298 | 已登记  |
| 5736 | 崔惠迪  | 110105198409190xxx | 21,298 | 已登记  |
| 5737 | 李华云  | 110108195406216xxx | 21,298 | 已登记  |
| 5738 | 陈治朝  | 110102195110220xxx | 21,298 | 已登记  |
| 5739 | 姚润章  | 110102193910181xxx | 21,298 | 已登记  |
| 5740 | 姚薇   | 110103197006031xxx | 21,298 | 已登记  |
| 5741 | 付静贤  | 110102194511221xxx | 21,298 | 已登记  |
| 5742 | 臧博   | 110101198404133xxx | 21,298 | 已登记  |
| 5743 | 臧英   | 110101290903xxx    | 21,298 | 已登记  |
| 5744 | 吕喜来  | 110102194706142xxx | 21,298 | 已登记  |
| 5745 | 何金德  | 110102193408221xxx | 21,298 | 已登记  |
| 5746 | 张玉柱  | 110102195511290xxx | 21,298 | 已登记  |
| 5747 | 王锐   | 110102195108251xxx | 21,298 | 已登记  |
| 5748 | 李静   | 110102192705222xxx | 21,298 | 已登记  |
| 5749 | 韩善刚  | 110102195004131xxx | 21,298 | 已登记  |
| 5750 | 李景宏  | 110102195308133xxx | 21,298 | 已登记  |
| 5751 | 王义淑  | 110102195406031xxx | 21,298 | 已登记  |
| 5752 | 邹桂荣  | 110108194806196xxx | 21,298 | 已登记  |
| 5753 | 苏虹   | 110102196001062xxx | 21,298 | 已登记  |
| 5754 | 张新华  | 110108491218xxx    | 21,298 | 已登记  |
| 5755 | 吕汉明  | 110102195008161xxx | 21,298 | 已登记  |
| 5756 | 李佳楠  | 110102198610291xxx | 21,298 | 已登记  |
| 5757 | 刘贵   | 110108193606184xxx | 21,298 | 已登记  |
| 5758 | 王群   | 110108197304154xxx | 21,298 | 已登记  |

| 序号   | 股东名称 | 身份证号               | 股份数    | 登记情况 |
|------|------|--------------------|--------|------|
| 5759 | 王凤芝  | 110108194910274xxx | 21,298 | 已登记  |
| 5760 | 李玉岐  | 110101195809130xxx | 21,298 | 已登记  |
| 5761 | 李玉双  | 110101195608210xxx | 21,298 | 已登记  |
| 5762 | 李玉凤  | 110101195104174xxx | 21,298 | 已登记  |
| 5763 | 孙玉丽  | 110103196405190xxx | 21,298 | 已登记  |
| 5764 | 李永宁  | 110101196405210xxx | 21,298 | 已登记  |
| 5765 | 任源麟  | 110101192702284xxx | 21,298 | 已登记  |
| 5766 | 钟严   | 110104196401120xxx | 21,298 | 已登记  |
| 5767 | 冀振武  | 110101192709130xxx | 21,298 | 已登记  |
| 5768 | 翟江   | 110101195501293xxx | 21,298 | 已登记  |
| 5769 | 孙捍东  | 110104195205260xxx | 21,298 | 已登记  |
| 5770 | 马平   | 110108196803290xxx | 21,274 | 已登记  |
| 5771 | 句淑才  | 110101193801281xxx | 21,264 | 已登记  |
| 5772 | 许贺茜  | 110102198607053xxx | 21,264 | 已登记  |
| 5773 | 鲁焕章  | 110105193307151xxx | 21,264 | 已登记  |
| 5774 | 陈丽嘉  | 110102530625xxx    | 21,222 | 已登记  |
| 5775 | 邢艳芝  | 110106195902283xxx | 21,207 | 已登记  |
| 5776 | 康会云  | 110104197006130xxx | 21,207 | 已登记  |
| 5777 | 张砚祥  | 110101195510033xxx | 21,023 | 已登记  |
| 5778 | 孟慧   | 110108196212282xxx | 21,001 | 已登记  |
| 5779 | 周晓   | 110104195611033xxx | 21,001 | 已登记  |
| 5780 | 姜莉   | 652201197704012xxx | 21,000 | 已登记  |
| 5781 | 高中玲  | 110102195604092xxx | 21,000 | 已登记  |
| 5782 | 刘新杰  | 110104196701261xxx | 21,000 | 已登记  |
| 5783 | 王涛   | 110105197907140xxx | 21,000 | 已登记  |
| 5784 | 宋连华  | 110105196202100xxx | 21,000 | 已登记  |
| 5785 | 陈慧杰  | 110101196604222xxx | 21,000 | 已登记  |
| 5786 | 刘嶝   | 110102198311203xxx | 21,000 | 已登记  |
| 5787 | 邹笑容  | 132821196105190xxx | 21,000 | 已登记  |
| 5788 | 张远薇  | 110108198006023xxx | 21,000 | 已登记  |

| 序号   | 股东名称 | 身份证号               | 股份数    | 登记情况 |
|------|------|--------------------|--------|------|
| 5789 | 施爱琴  | 110106195804290xxx | 21,000 | 已登记  |
| 5790 | 王琦   | 110106195706262xxx | 21,000 | 已登记  |
| 5791 | 国占宽  | 110106195505030xxx | 21,000 | 已登记  |
| 5792 | 任冬晨  | 110105197712271xxx | 21,000 | 已登记  |
| 5793 | 常杰   | 110102195810241xxx | 21,000 | 已登记  |
| 5794 | 王宜利  | 110108600629xxx    | 21,000 | 已登记  |
| 5795 | 武煜   | 110102630501xxx    | 21,000 | 已登记  |
| 5796 | 马朝晖  | 110102196811132xxx | 21,000 | 已登记  |
| 5797 | 王杏芝  | 132821381129xxx    | 21,000 | 已登记  |
| 5798 | 赵昕   | 110108196903125xxx | 21,000 | 已登记  |
| 5799 | 刘涛   | 110109630630xxx    | 21,000 | 已登记  |
| 5800 | 王涛   | 110104197007161xxx | 21,000 | 已登记  |
| 5801 | 韩淑芳  | 110105195909285xxx | 21,000 | 已登记  |
| 5802 | 陈济生  | 110101195001153xxx | 21,000 | 已登记  |
| 5803 | 周璇   | 110105197105232xxx | 21,000 | 已登记  |
| 5804 | 李笑春  | 110108198412146xxx | 21,000 | 已登记  |
| 5805 | 于梅   | 132430197112216xxx | 21,000 | 已登记  |
| 5806 | 李景春  | 110102520514xxx    | 21,000 | 已登记  |
| 5807 | 张洋   | 110105830311xxx    | 21,000 | 已登记  |
| 5808 | 赵坚   | 110108198603191xxx | 21,000 | 已登记  |
| 5809 | 胡旭虹  | 110105197504095xxx | 21,000 | 已登记  |
| 5810 | 崔岚君  | 110101194507182xxx | 21,000 | 已登记  |
| 5811 | 王译萱  | 110101198503092xxx | 21,000 | 已登记  |
| 5812 | 程华   | 110108197011118xxx | 21,000 | 已登记  |
| 5813 | 李鹏跃  | 110105197901279xxx | 21,000 | 已登记  |
| 5814 | 李保欣  | 110109471028xxx    | 21,000 | 已登记  |
| 5815 | 乔堃   | 110105196712097xxx | 21,000 | 已登记  |
| 5816 | 闫华   | 110108196112157xxx | 21,000 | 已登记  |
| 5817 | 杨飞   | 210105701124xxx    | 21,000 | 已登记  |
| 5818 | 李莉   | 110108196805172xxx | 21,000 | 已登记  |

| 序号   | 股东名称 | 身份证号               | 股份数    | 登记情况 |
|------|------|--------------------|--------|------|
| 5819 | 刘志娇  | 130222197210083xxx | 21,000 | 已登记  |
| 5820 | 吴秀芬  | 110223195602020xxx | 21,000 | 已登记  |
| 5821 | 杨沛栋  | 120107195506054xxx | 21,000 | 已登记  |
| 5822 | 张茂杰  | 110104196301061xxx | 21,000 | 已登记  |
| 5823 | 冯燕京  | 110102195712021xxx | 21,000 | 已登记  |
| 5824 | 陈凡   | 110108198501254xxx | 21,000 | 已登记  |
| 5825 | 任秋石  | 110101198109071xxx | 21,000 | 已登记  |
| 5826 | 王新民  | 110103195205160xxx | 21,000 | 已登记  |
| 5827 | 龚雪妹  | 110105195102015xxx | 21,000 | 已登记  |
| 5828 | 王利平  | 110102195402261xxx | 21,000 | 已登记  |
| 5829 | 马正   | 110105194804120xxx | 21,000 | 已登记  |
| 5830 | 董飞   | 110102198006202xxx | 21,000 | 已登记  |
| 5831 | 边萌   | 19xxx              | 21,000 | 已登记  |
| 5832 | 刘少军  | 110102195506022xxx | 21,000 | 已登记  |
| 5833 | 冯亚静  | 110102195706210xxx | 21,000 | 已登记  |
| 5834 | 李梦瑶  | 110103197804090xxx | 21,000 | 已登记  |
| 5835 | 陈芳   | 110106197110283xxx | 21,000 | 已登记  |
| 5836 | 路静   | 110106631117xxx    | 21,000 | 已登记  |
| 5837 | 王金成  | 110106197003043xxx | 21,000 | 已登记  |
| 5838 | 赵晓军  | 110104195210102xxx | 21,000 | 已登记  |
| 5839 | 董淑琴  | 110105240521xxx    | 21,000 | 已登记  |
| 5840 | 张玉环  | 110105195305031xxx | 21,000 | 已登记  |
| 5841 | 吴小莉  | 110101195505124xxx | 21,000 | 已登记  |
| 5842 | 杜宝祥  | 110104195910291xxx | 21,000 | 已登记  |
| 5843 | 王建东  | 110105621202xxx    | 21,000 | 已登记  |
| 5844 | 金燕   | 110105197802280xxx | 21,000 | 已登记  |
| 5845 | 薛桐   | 110108198210064xxx | 21,000 | 已登记  |
| 5846 | 张太勇  | 110103195205100xxx | 21,000 | 已登记  |
| 5847 | 王美英  | 210102411228xxx    | 21,000 | 已登记  |
| 5848 | 郭涵   | 110102195711271xxx | 21,000 | 已登记  |

| 序号   | 股东名称 | 身份证号               | 股份数    | 登记情况 |
|------|------|--------------------|--------|------|
| 5849 | 许晓光  | 110101195812142xxx | 21,000 | 已登记  |
| 5850 | 闻艳   | 210219197109175xxx | 21,000 | 已登记  |
| 5851 | 丁鸿   | 110102196907080xxx | 21,000 | 已登记  |
| 5852 | 邓均   | 110108450315xxx    | 21,000 | 已登记  |
| 5853 | 廖陶琴  | 110108194410051xxx | 21,000 | 已登记  |
| 5854 | 周雅文  | 110108196903312xxx | 21,000 | 已登记  |
| 5855 | 胡筱婷  | 110108198202092xxx | 21,000 | 已登记  |
| 5856 | 马蕾   | 110104195910170xxx | 21,000 | 已登记  |
| 5857 | 胡淑英  | 110108196203162xxx | 21,000 | 已登记  |
| 5858 | 耿波   | 110221197001021xxx | 21,000 | 已登记  |
| 5859 | 商恩芳  | 110108194310282xxx | 21,000 | 已登记  |
| 5860 | 王颖   | 110105197306065xxx | 21,000 | 已登记  |
| 5861 | 李全银  | 110101195107014xxx | 20,954 | 已登记  |
| 5862 | 邓绪秋  | 110108193909132xxx | 20,936 | 已登记  |
| 5863 | 朱卫军  | 110101195707204xxx | 20,931 | 已登记  |
| 5864 | 葛瑞云  | 110103193511261xxx | 20,926 | 已登记  |
| 5865 | 王磊   | 110103197901121xxx | 20,926 | 已登记  |
| 5866 | 韩玉香  | 110103195203041xxx | 20,926 | 已登记  |
| 5867 | 郎聪敏  | 110102195311221xxx | 20,926 | 已登记  |
| 5868 | 王万忠  | 110101195805230xxx | 20,926 | 已登记  |
| 5869 | 潘涛   | 110102192109030xxx | 20,926 | 已登记  |
| 5870 | 徐东风  | 110103195808091xxx | 20,926 | 已登记  |
| 5871 | 侯健   | 110103198404081xxx | 20,926 | 已登记  |
| 5872 | 王连香  | 110106193012304xxx | 20,926 | 已登记  |
| 5873 | 曲丕仁  | 110103195302100xxx | 20,926 | 已登记  |
| 5874 | 白燕   | 110104195211060xxx | 20,913 | 已登记  |
| 5875 | 刘建刚  | 110103196011260xxx | 20,911 | 已登记  |
| 5876 | 冯吉昌  | 110104195004160xxx | 20,911 | 已登记  |
| 5877 | 王金寿  | 110103210325xxx    | 20,911 | 已登记  |
| 5878 | 谭沐真  | 110104194501222xxx | 20,881 | 已登记  |

| 序号   | 股东名称 | 身份证号               | 股份数    | 登记情况 |
|------|------|--------------------|--------|------|
| 5879 | 付旺   | 110106193707104xxx | 20,881 | 已登记  |
| 5880 | 张秀兰  | 110106194101014xxx | 20,881 | 已登记  |
| 5881 | 苏桂英  | 110106194001010xxx | 20,881 | 已登记  |
| 5882 | 袁继辉  | 110103194207190xxx | 20,881 | 已登记  |
| 5883 | 袁湃   | 110105197310120xxx | 20,881 | 已登记  |
| 5884 | 张京兰  | 630102195007302xxx | 20,876 | 已登记  |
| 5885 | 陈景兰  | 110102200502xxx    | 20,876 | 已登记  |
| 5886 | 李丹   | 110102194405132xxx | 20,876 | 已登记  |
| 5887 | 汤民国  | 110107441004xxx    | 20,876 | 已登记  |
| 5888 | 文艾桂  | 110102193409150xxx | 20,876 | 已登记  |
| 5889 | 罗婧   | 110106780607xxx    | 20,876 | 已登记  |
| 5890 | 翁典   | 110105430921xxx    | 20,876 | 已登记  |
| 5891 | 杨美玲  | 110105620407xxx    | 20,876 | 已登记  |
| 5892 | 张静娴  | 110105301026xxx    | 20,876 | 已登记  |
| 5893 | 臧振义  | 110102310728xxx    | 20,876 | 已登记  |
| 5894 | 马洪威  | 110104630313xxx    | 20,876 | 已登记  |
| 5895 | 张萍   | 110101560704xxx    | 20,874 | 已登记  |
| 5896 | 陈强   | 110102195311210xxx | 20,874 | 已登记  |
| 5897 | 赵俊伶  | 110102195110200xxx | 20,872 | 已登记  |
| 5898 | 王毅筠  | 110101194603052xxx | 20,851 | 已登记  |
| 5899 | 马恒   | 110101198412014xxx | 20,845 | 已登记  |
| 5900 | 马清儒  | 110104195311190xxx | 20,845 | 已登记  |
| 5901 | 于亨   | 110102192906020xxx | 20,845 | 已登记  |
| 5902 | 麻松伟  | 110102195801313xxx | 20,842 | 已登记  |
| 5903 | 魏薇   | 110101196308233xxx | 20,842 | 已登记  |
| 5904 | 陈彤   | 110103194808241xxx | 20,758 | 已登记  |
| 5905 | 赵惠娟  | 110104194810272xxx | 20,758 | 已登记  |
| 5906 | 王昕   | 110106580121xxx    | 20,758 | 已登记  |
| 5907 | 周庆   | 110104196910030xxx | 20,758 | 已登记  |
| 5908 | 袁绍华  | 110102195505253xxx | 20,733 | 已登记  |

| 序号   | 股东名称 | 身份证号               | 股份数    | 登记情况 |
|------|------|--------------------|--------|------|
| 5909 | 郭季玲  | 110104195805253xxx | 20,727 | 已登记  |
| 5910 | 丛培华  | 110106194703284xxx | 20,726 | 已登记  |
| 5911 | 韩孟臻  | 110224194501150xxx | 20,721 | 已登记  |
| 5912 | 石建才  | 110103192511151xxx | 20,720 | 已登记  |
| 5913 | 尚东岳  | 110106197307032xxx | 20,672 | 已登记  |
| 5914 | 郭涛   | 110103196903171xxx | 20,663 | 已登记  |
| 5915 | 杜金铭  | 110108220802xxx    | 20,663 | 已登记  |
| 5916 | 李国栋  | 110108195505050xxx | 20,663 | 已登记  |
| 5917 | 董宝生  | 110108193803140xxx | 20,663 | 已登记  |
| 5918 | 罗扬   | 110102197503292xxx | 20,663 | 已登记  |
| 5919 | 王广斌  | 110102195209121xxx | 20,651 | 已登记  |
| 5920 | 贾继尧  | 110103197305120xxx | 20,637 | 已登记  |
| 5921 | 尧慧文  | 110102196104063xxx | 20,625 | 已登记  |
| 5922 | 吴再丽  | 110104196408161xxx | 20,625 | 已登记  |
| 5923 | 程秀梅  | 110102195211250xxx | 20,491 | 已登记  |
| 5924 | 郝鲁   | 110108810920xxx    | 20,490 | 已登记  |
| 5925 | 袁秀瑾  | 110221194308020xxx | 20,488 | 已登记  |
| 5926 | 杜兰英  | 110102193704061xxx | 20,483 | 已登记  |
| 5927 | 程瑞明  | 110102301215xxx    | 20,474 | 已登记  |
| 5928 | 王晓芳  | 110108197305153xxx | 20,469 | 已登记  |
| 5929 | 高松林  | 110102196310050xxx | 20,459 | 已登记  |
| 5930 | 高昂   | 110105198203135xxx | 20,432 | 已登记  |
| 5931 | 龚晓航  | 110105196201120xxx | 20,432 | 已登记  |
| 5932 | 郭治强  | 110102192608152xxx | 20,432 | 已登记  |
| 5933 | 孙秉淑  | 110102193208272xxx | 20,432 | 已登记  |
| 5934 | 席芳   | 110102540731xxx    | 20,432 | 已登记  |
| 5935 | 李精华  | 110102192909191xxx | 20,432 | 已登记  |
| 5936 | 徐景林  | 110101195511291xxx | 20,432 | 已登记  |
| 5937 | 田青   | 110108660222xxx    | 20,432 | 已登记  |
| 5938 | 马玉琴  | 110104194601200xxx | 20,378 | 已登记  |



| 序号   | 股东名称 | 身份证号               | 股份数    | 登记情况 |
|------|------|--------------------|--------|------|
| 5939 | 沈慧慧  | 110104196212273xxx | 20,376 | 已登记  |
| 5940 | 张富彬  | 110106195404033xxx | 20,376 | 已登记  |
| 5941 | 张东升  | 110101196112292xxx | 20,376 | 已登记  |
| 5942 | 谢玉玲  | 110103196103140xxx | 20,376 | 已登记  |
| 5943 | 孟祥泰  | 110108196201222xxx | 20,376 | 已登记  |
| 5944 | 袁秀琴  | 110101195006302xxx | 20,375 | 已登记  |
| 5945 | 张文玲  | 110101197507074xxx | 20,375 | 已登记  |
| 5946 | 庞丽华  | 132930197104215xxx | 20,375 | 已登记  |
| 5947 | 袁爱兰  | 110101195612304xxx | 20,375 | 已登记  |
| 5948 | 高冬琴  | 110106196612240xxx | 20,375 | 已登记  |
| 5949 | 佟伟   | 110104195510151xxx | 20,375 | 已登记  |
| 5950 | 居之良  | 110105193801010xxx | 20,375 | 已登记  |
| 5951 | 杨军   | 110105196902048xxx | 20,375 | 已登记  |
| 5952 | 陈跃成  | 110104660328xxx    | 20,375 | 已登记  |
| 5953 | 张中朝  | 110106195711112xxx | 20,375 | 已登记  |
| 5954 | 王德化  | 110105192308300xxx | 20,375 | 已登记  |
| 5955 | 张玉清  | 110101195902202xxx | 20,375 | 已登记  |
| 5956 | 刘峰   | 110103197209071xxx | 20,375 | 已登记  |
| 5957 | 王亚东  | 110103195407280xxx | 20,375 | 已登记  |
| 5958 | 武丽文  | 410702195208082xxx | 20,375 | 已登记  |
| 5959 | 梁丽君  | 110105296107316xxx | 20,375 | 已登记  |
| 5960 | 杨艳辉  | 110109197309111xxx | 20,375 | 已登记  |
| 5961 | 丛敏   | 110107195311080xxx | 20,375 | 已登记  |
| 5962 | 王波   | 110107197306260xxx | 20,375 | 已登记  |
| 5963 | 张克俭  | 110102194101211xxx | 20,346 | 已登记  |
| 5964 | 李玉禄  | 110105192710230xxx | 20,340 | 已登记  |
| 5965 | 么丽娟  | 110105195903110xxx | 20,338 | 已登记  |
| 5966 | 么丽洁  | 110105196206040xxx | 20,338 | 已登记  |
| 5967 | 郎翠艳  | 110105197403050xxx | 20,335 | 已登记  |
| 5968 | 王志禹  | 110103194103030xxx | 20,331 | 已登记  |

| 序号   | 股东名称   | 身份证号               | 股份数    | 登记情况 |
|------|--------|--------------------|--------|------|
| 5969 | 王建伟    | 110103640329xxx    | 20,301 | 已登记  |
| 5970 | 黄绍华    | 110102193211291xxx | 20,291 | 已登记  |
| 5971 | 于丽钧    | 110102195311072xxx | 20,291 | 已登记  |
| 5972 | 斯慧     | 110102195406202xxx | 20,291 | 已登记  |
| 5973 | 徐宝婴    | 110105195509031xxx | 20,291 | 已登记  |
| 5974 | 王大珍    | 110102193310221xxx | 20,291 | 已登记  |
| 5975 | 韩春华    | 110108193212026xxx | 20,291 | 已登记  |
| 5976 | 贺慧娟    | 110102195404091xxx | 20,251 | 已登记  |
| 5977 | 林建(冻结) | 110105196011260xxx | 20,233 | 已登记  |
| 5978 | 王雁平    | 110102195607151xxx | 20,228 | 已登记  |
| 5979 | 倪寿澄    | 110104192305223xxx | 20,202 | 已登记  |
| 5980 | 高晶     | 110107195212260xxx | 20,154 | 已登记  |
| 5981 | 何文华    | 110107650303xxx    | 20,152 | 已登记  |
| 5982 | 高翔     | xxx                | 20,152 | 已登记  |
| 5983 | 武灵     | 110107192807210xxx | 20,152 | 已登记  |
| 5984 | 郑玉娟    | 110107195404250xxx | 20,152 | 已登记  |
| 5985 | 安砚荣    | 110107195705250xxx | 20,152 | 已登记  |
| 5986 | 高明春    | 110107193811161xxx | 20,152 | 已登记  |
| 5987 | 王俊肖    | 110107195606110xxx | 20,152 | 已登记  |
| 5988 | 赵银荣    | 110101330411xxx    | 20,152 | 已登记  |
| 5989 | 贺素卿    | 110107193111150xxx | 20,152 | 已登记  |
| 5990 | 张燕     | 110104194807212xxx | 20,152 | 已登记  |
| 5991 | 宗淑贤    | 110107194204301xxx | 20,152 | 已登记  |
| 5992 | 张鷟     | 110107198206040xxx | 20,152 | 已登记  |
| 5993 | 黄秀岭    | 110108195108133xxx | 20,152 | 已登记  |
| 5994 | 郭立恒    | 110104194610071xxx | 20,152 | 已登记  |
| 5995 | 祝军     | 110107197308010xxx | 20,152 | 已登记  |
| 5996 | 祝增光    | 110107196407110xxx | 20,152 | 已登记  |
| 5997 | 王正全    | 110105193710176xxx | 20,142 | 已登记  |
| 5998 | 渠振海    | 110103192909031xxx | 20,077 | 已登记  |

| 序号   | 股东名称 | 身份证号               | 股份数    | 登记情况 |
|------|------|--------------------|--------|------|
| 5999 | 薛兵   | 110105196810281xxx | 20,014 | 已登记  |
| 6000 | 薛亚力  | 110105196510311xxx | 20,014 | 已登记  |
| 6001 | 罗涛   | 110108197106067xxx | 20,000 | 已登记  |
| 6002 | 游森林  | 340503196508170xxx | 20,000 | 已登记  |
| 6003 | 周小杰  | 110101196007174xxx | 20,000 | 已登记  |
| 6004 | 陈健   | 110101196710224xxx | 20,000 | 已登记  |
| 6005 | 刘迅   | 530102197611203xxx | 20,000 | 已登记  |
| 6006 | 周玉兰  | 110105194104162xxx | 20,000 | 已登记  |
| 6007 | 赵玉廷  | 110105193209065xxx | 20,000 | 已登记  |
| 6008 | 张京湘  | 110108196407105xxx | 20,000 | 已登记  |
| 6009 | 陆红   | 110108195612252xxx | 20,000 | 已登记  |
| 6010 | 诸凌虹  | 110105196808190xxx | 20,000 | 已登记  |
| 6011 | 闪文玲  | 110104195203013xxx | 20,000 | 已登记  |
| 6012 | 王建辉  | 110104196008082xxx | 20,000 | 已登记  |
| 6013 | 王同政  | 110105194610170xxx | 20,000 | 已登记  |
| 6014 | 靳乐   | 110108198303064xxx | 20,000 | 已登记  |
| 6015 | 冯琪   | 420102195209192xxx | 20,000 | 已登记  |
| 6016 | 吴嘉燕  | 110108194612304xxx | 20,000 | 已登记  |
| 6017 | 林琼   | 330322198103184xxx | 20,000 | 已登记  |
| 6018 | 张宏伟  | 110102196408203xxx | 20,000 | 已登记  |
| 6019 | 安杰   | 110108197909160xxx | 20,000 | 已登记  |
| 6020 | 时瑜   | 642124197808200xxx | 20,000 | 已登记  |
| 6021 | 韩艳   | 110108196811213xxx | 20,000 | 已登记  |
| 6022 | 杨凯   | 642101197704053xxx | 20,000 | 已登记  |
| 6023 | 冯飞翔  | 452502197505018xxx | 20,000 | 已登记  |
| 6024 | 李小美  | 133026197612240xxx | 20,000 | 已登记  |
| 6025 | 罗智钢  | 432326197901090xxx | 20,000 | 已登记  |
| 6026 | 张友新  | 110108195711050xxx | 20,000 | 已登记  |
| 6027 | 马列清  | 110103196003100xxx | 20,000 | 已登记  |
| 6028 | 邹斌   | 370203194211212xxx | 20,000 | 已登记  |

| 序号   | 股东名称 | 身份证号               | 股份数    | 登记情况 |
|------|------|--------------------|--------|------|
| 6029 | 白杰   | 110108194806026xxx | 20,000 | 已登记  |
| 6030 | 白文亭  | 110108195606166xxx | 20,000 | 已登记  |
| 6031 | 蔡素琼  | 110108194108263xxx | 20,000 | 已登记  |
| 6032 | 曹阳   | 620105680808xxx    | 20,000 | 已登记  |
| 6033 | 崔振捷  | 110104195604092xxx | 20,000 | 已登记  |
| 6034 | 杜玉虹  | 130103197512182xxx | 20,000 | 已登记  |
| 6035 | 郭学众  | 110108196910258xxx | 20,000 | 已登记  |
| 6036 | 李新   | 110102197405113xxx | 20,000 | 已登记  |
| 6037 | 李振海  | 110101194208024xxx | 20,000 | 已登记  |
| 6038 | 刘彬   | 220102196906293xxx | 20,000 | 已登记  |
| 6039 | 刘荣   | 110102197605083xxx | 20,000 | 已登记  |
| 6040 | 宁桂茹  | 110105195212047xxx | 20,000 | 已登记  |
| 6041 | 孙淑兰  | 110108193903046xxx | 20,000 | 已登记  |
| 6042 | 王俊爱  | 110108196309282xxx | 20,000 | 已登记  |
| 6043 | 王双军  | 110109196904060xxx | 20,000 | 已登记  |
| 6044 | 王越   | 110108199202151xxx | 20,000 | 已登记  |
| 6045 | 徐世海  | 110108196206106xxx | 20,000 | 已登记  |
| 6046 | 许新彦  | 110105195301191xxx | 20,000 | 已登记  |
| 6047 | 尹玉琴  | 110102195511153xxx | 20,000 | 已登记  |
| 6048 | 于哲   | 110108197805084xxx | 20,000 | 已登记  |
| 6049 | 张荣荣  | 110102198302143xxx | 20,000 | 已登记  |
| 6050 | 张雯思  | 110102198807052xxx | 20,000 | 已登记  |
| 6051 | 张宇   | 110106196210202xxx | 20,000 | 已登记  |
| 6052 | 杨莉   | 110102197411033xxx | 19,998 | 已登记  |
| 6053 | 石华   | 110102197102072xxx | 19,998 | 已登记  |
| 6054 | 罗信江  | 110102195208311xxx | 19,998 | 已登记  |
| 6055 | 顾小红  | 110104195802091xxx | 19,995 | 已登记  |
| 6056 | 陈茂刚  | 110107195808071xxx | 19,990 | 已登记  |
| 6057 | 陈丽华  | 110108193808261xxx | 19,965 | 已登记  |
| 6058 | 尹志芬  | 110103193601081xxx | 19,941 | 已登记  |

| 序号   | 股东名称 | 身份证号               | 股份数    | 登记情况 |
|------|------|--------------------|--------|------|
| 6059 | 王迎春  | 110103196001250xxx | 19,940 | 已登记  |
| 6060 | 金祖祺  | 110106193205181xxx | 19,934 | 已登记  |
| 6061 | 周莉   | 110108195811082xxx | 19,934 | 已登记  |
| 6062 | 张秀巧  | 110106194407072xxx | 19,934 | 已登记  |
| 6063 | 周庆余  | 110106193911232xxx | 19,934 | 已登记  |
| 6064 | 于全   | 110106195409043xxx | 19,934 | 已登记  |
| 6065 | 秦方   | 110105192901310xxx | 19,934 | 已登记  |
| 6066 | 卢冉   | 110101198006030xxx | 19,928 | 已登记  |
| 6067 | 赵秀清  | 110103195304201xxx | 19,923 | 已登记  |
| 6068 | 安宁   | 110108198503303xxx | 19,911 | 已登记  |
| 6069 | 王红   | 110102196306040xxx | 19,877 | 已登记  |
| 6070 | 邓昂   | 110102198305120xxx | 19,877 | 已登记  |
| 6071 | 李京涛  | 110106196012114xxx | 19,868 | 已登记  |
| 6072 | 张文孚  | 110105230605xxx    | 19,865 | 已登记  |
| 6073 | 李秋月  | 130705195104230xxx | 19,865 | 已登记  |
| 6074 | 赵梦雅  | 110104198410100xxx | 19,865 | 已登记  |
| 6075 | 高维娜  | 110102195509141xxx | 19,824 | 已登记  |
| 6076 | 陈雪峰  | 110108710219xxx    | 19,796 | 已登记  |
| 6077 | 张佳   | 110108198510096xxx | 19,796 | 已登记  |
| 6078 | 乔艳芬  | 110106193508193xxx | 19,791 | 已登记  |
| 6079 | 李镗   | 110106194810253xxx | 19,789 | 已登记  |
| 6080 | 张玉荣  | 110102380608xxx    | 19,754 | 已登记  |
| 6081 | 邢君   | 110105197205302xxx | 19,740 | 已登记  |
| 6082 | 叶婷婷  | 110105197310055xxx | 19,740 | 已登记  |
| 6083 | 燕宁   | 110101197104034xxx | 19,740 | 已登记  |
| 6084 | 田云兰  | 110105197309100xxx | 19,740 | 已登记  |
| 6085 | 夏冠明  | 110104195403042xxx | 19,740 | 已登记  |
| 6086 | 张斯博  | 110102198511013xxx | 19,710 | 已登记  |
| 6087 | 贾淑芳  | 110106194211282xxx | 19,684 | 已登记  |
| 6088 | 张人玉  | 110106192506244xxx | 19,668 | 已登记  |

| 序号   | 股东名称 | 身份证号               | 股份数    | 登记情况 |
|------|------|--------------------|--------|------|
| 6089 | 任虹   | 110101194609273xxx | 19,668 | 已登记  |
| 6090 | 孙立国  | 110108195311092xxx | 19,666 | 已登记  |
| 6091 | 王淑英  | 110103193702241xxx | 19,666 | 已登记  |
| 6092 | 潘硕健  | 610102450323xxx    | 19,612 | 已登记  |
| 6093 | 俞静   | 110101650626xxx    | 19,582 | 已登记  |
| 6094 | 申艳丰  | 110106511126xxx    | 19,543 | 已登记  |
| 6095 | 戴南   | 110105194611210xxx | 19,542 | 已登记  |
| 6096 | 王学理  | 110101194701192xxx | 19,541 | 已登记  |
| 6097 | 王慧安  | 110101194812264xxx | 19,541 | 已登记  |
| 6098 | 王学廉  | 110101195701192xxx | 19,540 | 已登记  |
| 6099 | 李焕清  | 110108194406100xxx | 19,539 | 已登记  |
| 6100 | 王锡田  | 110104140119xxx    | 19,534 | 已登记  |
| 6101 | 林兵   | 110104195611071xxx | 19,527 | 已登记  |
| 6102 | 宣梦松  | 110102192401133xxx | 19,524 | 已登记  |
| 6103 | 李金玉  | 110104193906042xxx | 19,479 | 已登记  |
| 6104 | 贾柯新  | 110101196306124xxx | 19,459 | 已登记  |
| 6105 | 张孝妹  | 110104195412101xxx | 19,377 | 已登记  |
| 6106 | 雷艳华  | 110106195401124xxx | 19,377 | 已登记  |
| 6107 | 朱福祚  | 110106192105314xxx | 19,372 | 已登记  |
| 6108 | 姚惠兰  | 110101193007024xxx | 19,364 | 已登记  |
| 6109 | 李树环  | 110107193210110xxx | 19,343 | 已登记  |
| 6110 | 张建宾  | 110103196303031xxx | 19,323 | 已登记  |
| 6111 | 林渊文  | 110104192809042xxx | 19,290 | 已登记  |
| 6112 | 李素欣  | 110106196402034xxx | 19,276 | 已登记  |
| 6113 | 韩宝鼎  | 110101192603253xxx | 19,262 | 已登记  |
| 6114 | 白永连  | 110101192902164xxx | 19,241 | 已登记  |
| 6115 | 裴安安  | 130226490530xxx    | 19,212 | 已登记  |
| 6116 | 张巍   | 110107198004111xxx | 19,212 | 已登记  |
| 6117 | 霍维盛  | 110107193312010xxx | 19,212 | 已登记  |
| 6118 | 宋振国  | 110107192911090xxx | 19,212 | 已登记  |

| 序号   | 股东名称 | 身份证号               | 股份数    | 登记情况 |
|------|------|--------------------|--------|------|
| 6119 | 贾鹤增  | 110107651029xxx    | 19,212 | 已登记  |
| 6120 | 辛仲萍  | 110107195205230xxx | 19,212 | 已登记  |
| 6121 | 贾淑宜  | 110107196311070xxx | 19,212 | 已登记  |
| 6122 | 李征   | 110107197808170xxx | 19,212 | 已登记  |
| 6123 | 李永新  | 120225170923xxx    | 19,188 | 已登记  |
| 6124 | 李大林  | 440301530120xxx    | 19,188 | 已登记  |
| 6125 | 谢永强  | 110101195501053xxx | 19,188 | 已登记  |
| 6126 | 曾庆玉  | 110108194711264xxx | 19,187 | 已登记  |
| 6127 | 刘素梅  | 110107195901020xxx | 19,187 | 已登记  |
| 6128 | 常青   | 110101196206150xxx | 19,171 | 已登记  |
| 6129 | 李树春  | 110105193907086xxx | 19,170 | 已登记  |
| 6130 | 徐小南  | 110105195303306xxx | 19,170 | 已登记  |
| 6131 | 文佳   | 110105198309156xxx | 19,170 | 已登记  |
| 6132 | 高幼纯  | 110105330603xxx    | 19,170 | 已登记  |
| 6133 | 孙淑英  | 110101194511292xxx | 19,169 | 已登记  |
| 6134 | 周子璠  | 110104198407160xxx | 19,165 | 已登记  |
| 6135 | 朱永兰  | 110103300429xxx    | 19,160 | 已登记  |
| 6136 | 张蕾   | 110105197204155xxx | 19,150 | 已登记  |
| 6137 | 聂秋艳  | 110104195901222xxx | 19,143 | 已登记  |
| 6138 | 王开祥  | 110107196211121xxx | 19,143 | 已登记  |
| 6139 | 舒仲玉  | 110101192909294xxx | 19,117 | 已登记  |
| 6140 | 陈素珍  | 110103195712201xxx | 19,106 | 已登记  |
| 6141 | 李树海  | 110104196405132xxx | 19,105 | 已登记  |
| 6142 | 徐斌   | 110108197209236xxx | 19,102 | 已登记  |
| 6143 | 李英平  | 110107195301122xxx | 19,102 | 已登记  |
| 6144 | 梁华丰  | 110102193502012xxx | 19,102 | 已登记  |
| 6145 | 马世骐  | 110101194701272xxx | 19,102 | 已登记  |
| 6146 | 麦永娴  | 110102193601151xxx | 19,102 | 已登记  |
| 6147 | 毛雅蓉  | 110102197702073xxx | 19,102 | 已登记  |
| 6148 | 吴立玲  | 110102195711131xxx | 19,102 | 已登记  |

| 序号   | 股东名称 | 身份证号               | 股份数    | 登记情况 |
|------|------|--------------------|--------|------|
| 6149 | 王满欣  | 110102500913xxx    | 19,102 | 已登记  |
| 6150 | 李玮   | 110103196203201xxx | 19,102 | 已登记  |
| 6151 | 陈玉侠  | 210726195805272xxx | 19,102 | 已登记  |
| 6152 | 张胜   | 110108196905106xxx | 19,102 | 已登记  |
| 6153 | 刘瑾   | 110105197409150xxx | 19,102 | 已登记  |
| 6154 | 刘国芬  | 110102195609140xxx | 19,102 | 已登记  |
| 6155 | 安静   | 110102196010073xxx | 19,102 | 已登记  |
| 6156 | 莽原   | 110102195612070xxx | 19,102 | 已登记  |
| 6157 | 王淑华  | 110105196206126xxx | 19,102 | 已登记  |
| 6158 | 马越   | 110108196803126xxx | 19,102 | 已登记  |
| 6159 | 燕燕   | 142701194911260xxx | 19,102 | 已登记  |
| 6160 | 刘霞   | 110105197201080xxx | 19,102 | 已登记  |
| 6161 | 茹宝新  | 110106196312111xxx | 19,102 | 已登记  |
| 6162 | 陈芸   | 110108195908204xxx | 19,102 | 已登记  |
| 6163 | 袁胜利  | 110102195705173xxx | 19,102 | 已登记  |
| 6164 | 叶学萍  | 110104195706162xxx | 19,102 | 已登记  |
| 6165 | 丁胜利  | 110103691031xxx    | 19,102 | 已登记  |
| 6166 | 刘海   | 110103196901061xxx | 19,102 | 已登记  |
| 6167 | 刘英   | 110103195705201xxx | 19,102 | 已登记  |
| 6168 | 朱月红  | 230827197303254xxx | 19,102 | 已登记  |
| 6169 | 王金朋  | 110106197604304xxx | 19,102 | 已登记  |
| 6170 | 云素仙  | 110101195604253xxx | 19,102 | 已登记  |
| 6171 | 张秀英  | 110108196203016xxx | 19,102 | 已登记  |
| 6172 | 张英海  | 110108196102195xxx | 19,102 | 已登记  |
| 6173 | 杨家义  | 110108195806283xxx | 19,102 | 已登记  |
| 6174 | 费润升  | 110108194211108xxx | 19,102 | 已登记  |
| 6175 | 刘长玲  | 110108501128xxx    | 19,102 | 已登记  |
| 6176 | 许世旺  | 110110194512161xxx | 19,102 | 已登记  |
| 6177 | 郭刘兰  | 110105195710100xxx | 19,102 | 已登记  |
| 6178 | 闫秀清  | 110101160326xxx    | 19,090 | 已登记  |



| 序号   | 股东名称 | 身份证号               | 股份数    | 登记情况 |
|------|------|--------------------|--------|------|
| 6179 | 杨宝琴  | 110101541008xxx    | 19,046 | 已登记  |
| 6180 | 鲍卓   | 110104198606182xxx | 19,039 | 已登记  |
| 6181 | 袁媛   | 110104195910021xxx | 18,997 | 已登记  |
| 6182 | 田嘉提  | 110103193206210xxx | 18,978 | 已登记  |
| 6183 | 宋燕芳  | 110108195407156xxx | 18,957 | 已登记  |
| 6184 | 李健   | 110108195309286xxx | 18,957 | 已登记  |
| 6185 | 许慧君  | 110108193911016xxx | 18,957 | 已登记  |
| 6186 | 张颖   | 110102197908252xxx | 18,950 | 已登记  |
| 6187 | 施立华  | 110104195103192xxx | 18,950 | 已登记  |
| 6188 | 袁影寒  | 110108198010293xxx | 18,950 | 已登记  |
| 6189 | 王德山  | 110221195504021xxx | 18,950 | 已登记  |
| 6190 | 聂展拓  | 110108198501086xxx | 18,950 | 已登记  |
| 6191 | 毛节伟  | 110108193205016xxx | 18,950 | 已登记  |
| 6192 | 聂清山  | 110108195511276xxx | 18,950 | 已登记  |
| 6193 | 毛诚   | 110108196507096xxx | 18,950 | 已登记  |
| 6194 | 郭华博  | 110108199010160xxx | 18,950 | 已登记  |
| 6195 | 陈枫   | 110108195708113xxx | 18,950 | 已登记  |
| 6196 | 任军   | 110108196711220xxx | 18,950 | 已登记  |
| 6197 | 应东明  | 110108195910105xxx | 18,950 | 已登记  |
| 6198 | 马复云  | 110108192908256xxx | 18,950 | 已登记  |
| 6199 | 杜淑兰  | 110108193110204xxx | 18,950 | 已登记  |
| 6200 | 高泉鑫  | 110105197409216xxx | 18,950 | 已登记  |
| 6201 | 于静文  | 110102195601100xxx | 18,950 | 已登记  |
| 6202 | 张宏   | 110108198112195xxx | 18,950 | 已登记  |
| 6203 | 宿雁   | 110108195804111xxx | 18,950 | 已登记  |
| 6204 | 王申达  | 110102197902230xxx | 18,950 | 已登记  |
| 6205 | 巴宗槐  | 110108290422xxx    | 18,950 | 已登记  |
| 6206 | 黄嘉懿  | 110108198410161xxx | 18,950 | 已登记  |
| 6207 | 唐伦慧  | 110108192810291xxx | 18,950 | 已登记  |
| 6208 | 刘嘉林  | 110108197310142xxx | 18,950 | 已登记  |

| 序号   | 股东名称 | 身份证号               | 股份数    | 登记情况 |
|------|------|--------------------|--------|------|
| 6209 | 王林生  | 110108195111040xxx | 18,950 | 已登记  |
| 6210 | 文颖琦  | 110102192604181xxx | 18,950 | 已登记  |
| 6211 | 李友英  | 110102192810282xxx | 18,950 | 已登记  |
| 6212 | 金若凡  | 110102198411042xxx | 18,950 | 已登记  |
| 6213 | 王磊   | 110108197109230xxx | 18,950 | 已登记  |
| 6214 | 李桂英  | 110105196407308xxx | 18,950 | 已登记  |
| 6215 | 陈树康  | 110102196006183xxx | 18,950 | 已登记  |
| 6216 | 陈利祥  | 110102193308243xxx | 18,950 | 已登记  |
| 6217 | 顾雅贞  | 110102193604273xxx | 18,950 | 已登记  |
| 6218 | 陈素英  | 110102195712273xxx | 18,950 | 已登记  |
| 6219 | 焦汝强  | 110108196312020xxx | 18,950 | 已登记  |
| 6220 | 焦玲   | 110108195902160xxx | 18,950 | 已登记  |
| 6221 | 马小龙  | 110108196403135xxx | 18,950 | 已登记  |
| 6222 | 马春法  | 110108193204145xxx | 18,950 | 已登记  |
| 6223 | 周长年  | 110101195001011xxx | 18,950 | 已登记  |
| 6224 | 王永锁  | 110105194809282xxx | 18,950 | 已登记  |
| 6225 | 康健   | 110105194412284xxx | 18,950 | 已登记  |
| 6226 | 李铁刚  | 110103195610100xxx | 18,950 | 已登记  |
| 6227 | 李广居  | 110108194401144xxx | 18,950 | 已登记  |
| 6228 | 綦建茹  | 110104195509252xxx | 18,950 | 已登记  |
| 6229 | 王建中  | 110104195009040xxx | 18,950 | 已登记  |
| 6230 | 朱子秋  | 110104198909222xxx | 18,950 | 已登记  |
| 6231 | 李凤平  | 110106196901160xxx | 18,950 | 已登记  |
| 6232 | 张平   | 110108193209275xxx | 18,950 | 已登记  |
| 6233 | 巴晓耕  | 110108196806085xxx | 18,950 | 已登记  |
| 6234 | 张淑英  | 110108194710220xxx | 18,950 | 已登记  |
| 6235 | 殷红   | 110108196509056xxx | 18,950 | 已登记  |
| 6236 | 马建宇  | 110108197607061xxx | 18,950 | 已登记  |
| 6237 | 冯秋芬  | 110108196308106xxx | 18,950 | 已登记  |
| 6238 | 石一章  | 110104192604020xxx | 18,950 | 已登记  |

| 序号   | 股东名称 | 身份证号               | 股份数    | 登记情况 |
|------|------|--------------------|--------|------|
| 6239 | 刘季伟  | 110104197203300xxx | 18,950 | 已登记  |
| 6240 | 裴国庆  | 110103195110010xxx | 18,950 | 已登记  |
| 6241 | 邱慧   | 110102195301242xxx | 18,950 | 已登记  |
| 6242 | 崔雅鑫  | 110102198108072xxx | 18,950 | 已登记  |
| 6243 | 袁淑玲  | 110103195601020xxx | 18,948 | 已登记  |
| 6244 | 周凯   | 110102197105093xxx | 18,942 | 已登记  |
| 6245 | 张建钢  | 110107195708231xxx | 18,907 | 已登记  |
| 6246 | 耿铁刚  | 110106195808183xxx | 18,886 | 已登记  |
| 6247 | 封建国  | 110102196009291xxx | 18,881 | 已登记  |
| 6248 | 李京霞  | 110106196709184xxx | 18,865 | 已登记  |
| 6249 | 师富娥  | 110103195407221xxx | 18,849 | 已登记  |
| 6250 | 周家林  | 532501195011041xxx | 18,847 | 已登记  |
| 6251 | 高秀英  | 110101194806271xxx | 18,847 | 已登记  |
| 6252 | 周蓉惠  | 110102192312231xxx | 18,845 | 已登记  |
| 6253 | 张跃   | 110103197707270xxx | 18,843 | 已登记  |
| 6254 | 尤运兴  | 110105221121xxx    | 18,843 | 已登记  |
| 6255 | 杜振海  | 110104195308131xxx | 18,843 | 已登记  |
| 6256 | 钱立国  | 110103195901220xxx | 18,832 | 已登记  |
| 6257 | 韩杨   | 110102197403301xxx | 18,827 | 已登记  |
| 6258 | 王清芝  | 110101195712052xxx | 18,792 | 已登记  |
| 6259 | 胡伟   | 110105194501301xxx | 18,775 | 已登记  |
| 6260 | 何瑞芳  | 110101194702252xxx | 18,743 | 已登记  |
| 6261 | 陈文利  | 110101197201315xxx | 18,726 | 已登记  |
| 6262 | 李建萍  | 110108197208214xxx | 18,726 | 已登记  |
| 6263 | 孙乐行  | 110105194212241xxx | 18,726 | 已登记  |
| 6264 | 郭说悦  | 110102193806222xxx | 18,724 | 已登记  |
| 6265 | 张连英  | 110102193312291xxx | 18,724 | 已登记  |
| 6266 | 王曼华  | 650102320805xxx    | 18,724 | 已登记  |
| 6267 | 安淑兰  | 110102193602080xxx | 18,724 | 已登记  |
| 6268 | 白涛   | 110104194309272xxx | 18,724 | 已登记  |

| 序号   | 股东名称 | 身份证号               | 股份数    | 登记情况 |
|------|------|--------------------|--------|------|
| 6269 | 苏士臣  | 110101192403191xxx | 18,724 | 已登记  |
| 6270 | 苏文兰  | 110101195803021xxx | 18,724 | 已登记  |
| 6271 | 张一弛  | 110101198905220xxx | 18,724 | 已登记  |
| 6272 | 陈宝庆  | 110102195711011xxx | 18,724 | 已登记  |
| 6273 | 朱亚玲  | 110102195607270xxx | 18,724 | 已登记  |
| 6274 | 韩惠荣  | 110102194504011xxx | 18,724 | 已登记  |
| 6275 | 梁聚武  | 110102192911101xxx | 18,724 | 已登记  |
| 6276 | 张雯   | 110102193306161xxx | 18,724 | 已登记  |
| 6277 | 朱雯仪  | 110102195201241xxx | 18,724 | 已登记  |
| 6278 | 高素锦  | 110101193310252xxx | 18,724 | 已登记  |
| 6279 | 杨庆英  | 110101195910312xxx | 18,724 | 已登记  |
| 6280 | 杨庆丰  | 110101196306052xxx | 18,724 | 已登记  |
| 6281 | 王建生  | 110101195312260xxx | 18,724 | 已登记  |
| 6282 | 张文秀  | 110101192201124xxx | 18,682 | 已登记  |
| 6283 | 孔燕君  | 110103197501040xxx | 18,663 | 已登记  |
| 6284 | 王喜素  | 110106192511054xxx | 18,647 | 已登记  |
| 6285 | 郑宝荣  | 110103195104080xxx | 18,637 | 已登记  |
| 6286 | 椿垣   | 110101195005294xxx | 18,637 | 已登记  |
| 6287 | 椿明   | 110105195501260xxx | 18,637 | 已登记  |
| 6288 | 李国柱  | 110103195012220xxx | 18,637 | 已登记  |
| 6289 | 王成喜  | 110103194007141xxx | 18,637 | 已登记  |
| 6290 | 李静   | 110103197205021xxx | 18,637 | 已登记  |
| 6291 | 吴一厂  | 110103191908070xxx | 18,637 | 已登记  |
| 6292 | 尚友亮  | 110103191611160xxx | 18,637 | 已登记  |
| 6293 | 李淑环  | 110101193502034xxx | 18,614 | 已登记  |
| 6294 | 高丽娜  | 110107198101190xxx | 18,601 | 已登记  |
| 6295 | 顾振杰  | 110103631108xxx    | 18,567 | 已登记  |
| 6296 | 王淑苓  | 110105194005055xxx | 18,567 | 已登记  |
| 6297 | 赵艳红  | 110010619760413xxx | 18,541 | 已登记  |
| 6298 | 董君毅  | 110102198012180xxx | 18,529 | 已登记  |

| 序号   | 股东名称 | 身份证号               | 股份数    | 登记情况 |
|------|------|--------------------|--------|------|
| 6299 | 张世梁  | 110102196306141xxx | 18,522 | 已登记  |
| 6300 | 戴学敏  | 110101192604090xxx | 18,486 | 已登记  |
| 6301 | 王珊   | 110105197805150xxx | 18,486 | 已登记  |
| 6302 | 王燕京  | 110101196203033xxx | 18,486 | 已登记  |
| 6303 | 张笑瑜  | 110104197701120xxx | 18,486 | 已登记  |
| 6304 | 田勇   | 110102196205250xxx | 18,486 | 已登记  |
| 6305 | 黄湧   | 110101196811073xxx | 18,486 | 已登记  |
| 6306 | 赵来成  | 110101194507274xxx | 18,486 | 已登记  |
| 6307 | 于彦秋  | 110221195310042xxx | 18,486 | 已登记  |
| 6308 | 张绪英  | 110101160328xxx    | 18,486 | 已登记  |
| 6309 | 李燕村  | 110101192311020xxx | 18,486 | 已登记  |
| 6310 | 焦跃   | 110102195004291xxx | 18,486 | 已登记  |
| 6311 | 焦澍   | 110105194809261xxx | 18,486 | 已登记  |
| 6312 | 李毅   | 110101197810281xxx | 18,486 | 已登记  |
| 6313 | 郭述舜  | 110101220824xxx    | 18,486 | 已登记  |
| 6314 | 张兰芬  | 110101193106204xxx | 18,486 | 已登记  |
| 6315 | 裴琦   | 110101198203251xxx | 18,486 | 已登记  |
| 6316 | 裴文君  | 110101196301101xxx | 18,486 | 已登记  |
| 6317 | 赵荣   | 110101196009173xxx | 18,486 | 已登记  |
| 6318 | 周涛   | 110101197604210xxx | 18,486 | 已登记  |
| 6319 | 周士平  | 110104194407201xxx | 18,486 | 已登记  |
| 6320 | 李宁   | 110108195305295xxx | 18,486 | 已登记  |
| 6321 | 全贵立  | 110102195505153xxx | 18,486 | 已登记  |
| 6322 | 韩怡   | 130102194210050xxx | 18,486 | 已登记  |
| 6323 | 张秉镛  | 110101193305144xxx | 18,486 | 已登记  |
| 6324 | 李玉香  | 110101194605114xxx | 18,486 | 已登记  |
| 6325 | 吴麟燕  | 110102195106251xxx | 18,486 | 已登记  |
| 6326 | 刘桂云  | 110101193707034xxx | 18,486 | 已登记  |
| 6327 | 杨迪   | 110104197601070xxx | 18,486 | 已登记  |
| 6328 | 杨卓元  | 110104194310220xxx | 18,486 | 已登记  |

| 序号   | 股东名称 | 身份证号               | 股份数    | 登记情况 |
|------|------|--------------------|--------|------|
| 6329 | 张鹏里  | 110101198406094xxx | 18,486 | 已登记  |
| 6330 | 胡金随  | 110101321014xxx    | 18,486 | 已登记  |
| 6331 | 孔维怡  | 110101198108130xxx | 18,486 | 已登记  |
| 6332 | 黄慕尧  | 110104193410020xxx | 18,486 | 已登记  |
| 6333 | 程小齐  | 110104196007021xxx | 18,486 | 已登记  |
| 6334 | 张凤秋  | 110101194112022xxx | 18,486 | 已登记  |
| 6335 | 徐平   | 110101195808084xxx | 18,486 | 已登记  |
| 6336 | 徐裕光  | 110102195005311xxx | 18,486 | 已登记  |
| 6337 | 白焯   | 110101198406072xxx | 18,486 | 已登记  |
| 6338 | 谭小英  | 110103580628xxx    | 18,486 | 已登记  |
| 6339 | 刘西英  | 110101195608034xxx | 18,486 | 已登记  |
| 6340 | 林承国  | 110101195804144xxx | 18,486 | 已登记  |
| 6341 | 丁祖光  | 110103193908170xxx | 18,486 | 已登记  |
| 6342 | 高明球  | 110108193012145xxx | 18,486 | 已登记  |
| 6343 | 高春和  | 110106192812284xxx | 18,486 | 已登记  |
| 6344 | 申庆业  | 110102195109160xxx | 18,486 | 已登记  |
| 6345 | 石莉莉  | 110102195107280xxx | 18,486 | 已登记  |
| 6346 | 吴新宇  | 110101197008183xxx | 18,486 | 已登记  |
| 6347 | 刘秀兰  | 110108193609082xxx | 18,486 | 已登记  |
| 6348 | 刘彬彬  | 110105195411041xxx | 18,486 | 已登记  |
| 6349 | 陈小文  | 110105640104xxx    | 18,486 | 已登记  |
| 6350 | 王士贤  | 110108196602085xxx | 18,486 | 已登记  |
| 6351 | 李文英  | 110101193704131xxx | 18,486 | 已登记  |
| 6352 | 岳秀英  | 110101193901151xxx | 18,486 | 已登记  |
| 6353 | 张永建  | 110105551220xxx    | 18,486 | 已登记  |
| 6354 | 郭希春  | 110101250418xxx    | 18,486 | 已登记  |
| 6355 | 张天增  | 110101193511064xxx | 18,486 | 已登记  |
| 6356 | 杨香   | 110101195505234xxx | 18,486 | 已登记  |
| 6357 | 何军   | 110101195110122xxx | 18,486 | 已登记  |
| 6358 | 包志鹏  | 110101195706081xxx | 18,486 | 已登记  |

| 序号   | 股东名称 | 身份证号               | 股份数    | 登记情况 |
|------|------|--------------------|--------|------|
| 6359 | 何健   | 110227195509040xxx | 18,486 | 已登记  |
| 6360 | 张喜虎  | 110101196005110xxx | 18,486 | 已登记  |
| 6361 | 刘素萍  | 110101194902163xxx | 18,486 | 已登记  |
| 6362 | 楼天祐  | 110101194902253xxx | 18,486 | 已登记  |
| 6363 | 李焕文  | 110101194512093xxx | 18,486 | 已登记  |
| 6364 | 白宝良  | 110105194602220xxx | 18,486 | 已登记  |
| 6365 | 崔京宝  | 110104630913xxx    | 18,486 | 已登记  |
| 6366 | 吕怡芬  | 110103195706170xxx | 18,486 | 已登记  |
| 6367 | 栾世枢  | 110101230014xxx    | 18,486 | 已登记  |
| 6368 | 朱自强  | 110103194508231xxx | 18,486 | 已登记  |
| 6369 | 高广志  | 110106196501104xxx | 18,486 | 已登记  |
| 6370 | 薛敬   | 110105195502107xxx | 18,486 | 已登记  |
| 6371 | 王斋   | 110101194005090xxx | 18,486 | 已登记  |
| 6372 | 郭小芳  | 110102196409182xxx | 18,486 | 已登记  |
| 6373 | 张淑贞  | 110101192709153xxx | 18,486 | 已登记  |
| 6374 | 何为   | 110101198509131xxx | 18,486 | 已登记  |
| 6375 | 陈淑华  | 110101193212033xxx | 18,486 | 已登记  |
| 6376 | 周荣彦  | 110102194311040xxx | 18,486 | 已登记  |
| 6377 | 栗欣   | 110101196705153xxx | 18,486 | 已登记  |
| 6378 | 那大发  | 110101193006270xxx | 18,486 | 已登记  |
| 6379 | 王蕙婧  | 110102194505051xxx | 18,486 | 已登记  |
| 6380 | 边敬东  | 110108196902250xxx | 18,486 | 已登记  |
| 6381 | 缪莉婷  | 110102197202101xxx | 18,486 | 已登记  |
| 6382 | 边策   | 110108380730xxx    | 18,486 | 已登记  |
| 6383 | 杜俊英  | 110101193112174xxx | 18,486 | 已登记  |
| 6384 | 马玉英  | 110106193112244xxx | 18,486 | 已登记  |
| 6385 | 王继忠  | 110105194508160xxx | 18,486 | 已登记  |
| 6386 | 王树卿  | 110105193806231xxx | 18,486 | 已登记  |
| 6387 | 马云英  | 110101330410xxx    | 18,486 | 已登记  |
| 6388 | 韩维琴  | 110101193302024xxx | 18,486 | 已登记  |

| 序号   | 股东名称 | 身份证号               | 股份数    | 登记情况 |
|------|------|--------------------|--------|------|
| 6389 | 金爱军  | 110103186101141xxx | 18,486 | 已登记  |
| 6390 | 任朝峰  | 110109196506010xxx | 18,486 | 已登记  |
| 6391 | 李瑞兰  | 120104171111xxx    | 18,486 | 已登记  |
| 6392 | 庄杰   | 110101196011254xxx | 18,486 | 已登记  |
| 6393 | 孟星   | 110101195906010xxx | 18,486 | 已登记  |
| 6394 | 赵玉明  | 110101195301154xxx | 18,486 | 已登记  |
| 6395 | 吕迪   | 110103195603120xxx | 18,486 | 已登记  |
| 6396 | 崔俊萍  | 110104195810190xxx | 18,486 | 已登记  |
| 6397 | 李欣   | 110101196301014xxx | 18,486 | 已登记  |
| 6398 | 李文原  | 110101620608xxx    | 18,486 | 已登记  |
| 6399 | 姚国强  | 110108195512252xxx | 18,486 | 已登记  |
| 6400 | 王秉儒  | 110105195909182xxx | 18,486 | 已登记  |
| 6401 | 魏春生  | 110101194502043xxx | 18,486 | 已登记  |
| 6402 | 邓金池  | 110101250718xxx    | 18,486 | 已登记  |
| 6403 | 刘庚   | 110101196002020xxx | 18,486 | 已登记  |
| 6404 | 吴盘生  | 110108194202061xxx | 18,486 | 已登记  |
| 6405 | 何力   | 110108197202216xxx | 18,485 | 已登记  |
| 6406 | 杨丽云  | 110105195203135xxx | 18,480 | 已登记  |
| 6407 | 方芳   | 110104197701272xxx | 18,466 | 已登记  |
| 6408 | 李艳平  | 110103196310301xxx | 18,466 | 已登记  |
| 6409 | 陈玉梅  | 110106196201134xxx | 18,466 | 已登记  |
| 6410 | 王桂芬  | 110102197202030xxx | 18,466 | 已登记  |
| 6411 | 祖桂凤  | 110108196110303xxx | 18,466 | 已登记  |
| 6412 | 张庆恩  | 110107196301180xxx | 18,466 | 已登记  |
| 6413 | 邵东来  | 110104196001161xxx | 18,466 | 已登记  |
| 6414 | 赵昕   | 110108197611202xxx | 18,466 | 已登记  |
| 6415 | 杨建华  | 110104195507102xxx | 18,445 | 已登记  |
| 6416 | 刘风云  | 110102195202021xxx | 18,445 | 已登记  |
| 6417 | 乔宝玲  | 110108195910236xxx | 18,417 | 已登记  |
| 6418 | 卢耀华  | 110101195808010xxx | 18,396 | 已登记  |



| 序号   | 股东名称 | 身份证号               | 股份数    | 登记情况 |
|------|------|--------------------|--------|------|
| 6419 | 卢丹   | 110105197711119xxx | 18,396 | 已登记  |
| 6420 | 于璐   | 110108198210064xxx | 18,396 | 已登记  |
| 6421 | 卢姗   | 110104198112171xxx | 18,396 | 已登记  |
| 6422 | 周世颖  | 110105195810095xxx | 18,396 | 已登记  |
| 6423 | 施杰   | 110102196208071xxx | 18,396 | 已登记  |
| 6424 | 邢伟   | 110103195810250xxx | 18,378 | 已登记  |
| 6425 | 张宝林  | 110108192909230xxx | 18,370 | 已登记  |
| 6426 | 许淑英  | 110108193712088xxx | 18,370 | 已登记  |
| 6427 | 高桂兰  | 110101195409192xxx | 18,338 | 已登记  |
| 6428 | 刘霞   | 110102196104012xxx | 18,338 | 已登记  |
| 6429 | 丁秀荣  | 110102195106240xxx | 18,320 | 已登记  |
| 6430 | 李建华  | 110108195804095xxx | 18,320 | 已登记  |
| 6431 | 臧林   | 110108198110012xxx | 18,320 | 已登记  |
| 6432 | 郭汛   | 110108198201282xxx | 18,320 | 已登记  |
| 6433 | 王大成  | 110102340129xxx    | 18,304 | 已登记  |
| 6434 | 陈以文  | 110102192402220xxx | 18,300 | 已登记  |
| 6435 | 孔祥琳  | 110102192605230xxx | 18,300 | 已登记  |
| 6436 | 葛清峰  | 110103192602020xxx | 18,300 | 已登记  |
| 6437 | 唐密玲  | 110101193512050xxx | 18,298 | 已登记  |
| 6438 | 王慕芸  | 110105192806072xxx | 18,298 | 已登记  |
| 6439 | 冯炳勋  | 110108194812085xxx | 18,273 | 已登记  |
| 6440 | 李华   | 110104192403190xxx | 18,273 | 已登记  |
| 6441 | 张于   | 110102195905130xxx | 18,273 | 已登记  |
| 6442 | 刘永兴  | 110105193801135xxx | 18,273 | 已登记  |
| 6443 | 王敏   | 220102196005062xxx | 18,273 | 已登记  |
| 6444 | 李岩   | 110101197010293xxx | 18,272 | 已登记  |
| 6445 | 高宏旺  | 110106197303294xxx | 18,268 | 已登记  |
| 6446 | 郭珊   | 110102193301253xxx | 18,267 | 已登记  |
| 6447 | 赵立增  | 110102350208xxx    | 18,267 | 已登记  |
| 6448 | 纪敏   | 110106310310xxx    | 18,267 | 已登记  |

| 序号   | 股东名称 | 身份证号               | 股份数    | 登记情况 |
|------|------|--------------------|--------|------|
| 6449 | 严家伟  | 110105450723xxx    | 18,267 | 已登记  |
| 6450 | 梅丽琪  | 110108193105295xxx | 18,267 | 已登记  |
| 6451 | 陈雪莲  | 110102196201310xxx | 18,243 | 已登记  |
| 6452 | 王丛   | 110103198202270xxx | 18,214 | 已登记  |
| 6453 | 张庆兰  | 110101195510064xxx | 18,212 | 已登记  |
| 6454 | 武伟   | 110103730705xxx    | 18,211 | 已登记  |
| 6455 | 李绍京  | 110106195303164xxx | 18,179 | 已登记  |
| 6456 | 窦建华  | 110108631113xxx    | 18,138 | 已登记  |
| 6457 | 刘敬昌  | 110104192811071xxx | 18,132 | 已登记  |
| 6458 | 张鹤琮  | 110101194302012xxx | 18,132 | 已登记  |
| 6459 | 郝树春  | 110104195305070xxx | 18,132 | 已登记  |
| 6460 | 韩超   | 110104195902040xxx | 18,132 | 已登记  |
| 6461 | 段光祯  | 110104193209050xxx | 18,132 | 已登记  |
| 6462 | 蔡黎明  | 110106196511094xxx | 18,132 | 已登记  |
| 6463 | 刘克莉  | 110104195307141xxx | 18,132 | 已登记  |
| 6464 | 赵成琴  | 110101194607290xxx | 18,116 | 已登记  |
| 6465 | 杨子祺  | 110105198502065xxx | 18,116 | 已登记  |
| 6466 | 齐云   | 110101197207153xxx | 18,092 | 已登记  |
| 6467 | 姚占瑞  | 110101196402133xxx | 18,090 | 已登记  |
| 6468 | 张玉洁  | 110105195612261xxx | 18,090 | 已登记  |
| 6469 | 郑京国  | 110108195910311xxx | 18,063 | 已登记  |
| 6470 | 孙伟   | 110105196903172xxx | 18,020 | 已登记  |
| 6471 | 胡常健  | 110101193302081xxx | 18,004 | 已登记  |
| 6472 | 甄士章  | 110102194504022xxx | 18,004 | 已登记  |
| 6473 | 唐荔   | 110104195106110xxx | 18,004 | 已登记  |
| 6474 | 张德华  | 612525640101xxx    | 18,004 | 已登记  |
| 6475 | 任超   | 110102198204232xxx | 17,987 | 已登记  |
| 6476 | 丁建农  | 110102195807070xxx | 17,987 | 已登记  |
| 6477 | 郭维彰  | 110101193408092xxx | 17,987 | 已登记  |
| 6478 | 王士宇  | 110105197404025xxx | 17,987 | 已登记  |

| 序号   | 股东名称 | 身份证号               | 股份数    | 登记情况 |
|------|------|--------------------|--------|------|
| 6479 | 段勇   | 110101197005012xxx | 17,987 | 已登记  |
| 6480 | 高秀英  | 110103193102200xxx | 17,973 | 已登记  |
| 6481 | 贾淑惠  | 110104194302022xxx | 17,925 | 已登记  |
| 6482 | 朱柏林  | 110105210118xxx    | 17,921 | 已登记  |
| 6483 | 陈秀兰  | 110102192909300xxx | 17,921 | 已登记  |
| 6484 | 王兆庸  | 110102192910010xxx | 17,921 | 已登记  |
| 6485 | 王群   | 110102195906180xxx | 17,921 | 已登记  |
| 6486 | 韩桂林  | 110101192806110xxx | 17,867 | 已登记  |
| 6487 | 申永瑞  | 110108193309130xxx | 17,838 | 已登记  |
| 6488 | 赵焕新  | 110104196702132xxx | 17,833 | 已登记  |
| 6489 | 刘芳   | 110108195710233xxx | 17,831 | 已登记  |
| 6490 | 王梦涛  | 110104197102052xxx | 17,830 | 已登记  |
| 6491 | 周健东  | 110102196401132xxx | 17,829 | 已登记  |
| 6492 | 刘敏   | 110102197610040xxx | 17,829 | 已登记  |
| 6493 | 郝燕钰  | 110106195511254xxx | 17,829 | 已登记  |
| 6494 | 嵇有松  | 110105196901050xxx | 17,829 | 已登记  |
| 6495 | 张利华  | 110108196801024xxx | 17,829 | 已登记  |
| 6496 | 张兰英  | 140322550522xxx    | 17,829 | 已登记  |
| 6497 | 缸建华  | 110108196005025xxx | 17,829 | 已登记  |
| 6498 | 齐丽君  | 110104196111160xxx | 17,829 | 已登记  |
| 6499 | 刘月琴  | 110108195707143xxx | 17,829 | 已登记  |
| 6500 | 郭建茹  | 110104195307191xxx | 17,829 | 已登记  |
| 6501 | 孙蓉   | 110104541217xxx    | 17,829 | 已登记  |
| 6502 | 彭云霞  | 110104630401xxx    | 17,829 | 已登记  |
| 6503 | 邵满生  | 110108196506290xxx | 17,829 | 已登记  |
| 6504 | 张飞跃  | 110108195804210xxx | 17,829 | 已登记  |
| 6505 | 曾清镭  | 110106197208021xxx | 17,829 | 已登记  |
| 6506 | 王晓迎  | 110111197306060xxx | 17,829 | 已登记  |
| 6507 | 李全   | 110101195607122xxx | 17,829 | 已登记  |
| 6508 | 刘玉玲  | 110108194005130xxx | 17,829 | 已登记  |

| 序号   | 股东名称 | 身份证号               | 股份数    | 登记情况 |
|------|------|--------------------|--------|------|
| 6509 | 石京花  | 110102196409130xxx | 17,829 | 已登记  |
| 6510 | 王欣   | 110108197208144xxx | 17,829 | 已登记  |
| 6511 | 孙广军  | 110107197306202xxx | 17,829 | 已登记  |
| 6512 | 朱俐华  | 110102197403083xxx | 17,829 | 已登记  |
| 6513 | 宋志清  | 110101196512101xxx | 17,829 | 已登记  |
| 6514 | 潘福顺  | 110105197109245xxx | 17,829 | 已登记  |
| 6515 | 任朝冈  | 110109196902080xxx | 17,829 | 已登记  |
| 6516 | 王海燕  | 110102197403181xxx | 17,829 | 已登记  |
| 6517 | 杨秀香  | 110108195803050xxx | 17,829 | 已登记  |
| 6518 | 赵雪   | 110103195802051xxx | 17,829 | 已登记  |
| 6519 | 周磊   | 110101197003242xxx | 17,829 | 已登记  |
| 6520 | 朱琳   | 110107197411102xxx | 17,829 | 已登记  |
| 6521 | 王晓慧  | 612525197302270xxx | 17,829 | 已登记  |
| 6522 | 韩少青  | 110103196011230xxx | 17,828 | 已登记  |
| 6523 | 范勇   | 110102195001012xxx | 17,828 | 已登记  |
| 6524 | 徐玮   | 110101195102130xxx | 17,828 | 已登记  |
| 6525 | 侯盾   | 110102198010143xxx | 17,828 | 已登记  |
| 6526 | 田震   | 110105197607022xxx | 17,828 | 已登记  |
| 6527 | 白玉妍  | 110104197410043xxx | 17,828 | 已登记  |
| 6528 | 李有满  | 110107195106100xxx | 17,828 | 已登记  |
| 6529 | 续保华  | 110106196409300xxx | 17,822 | 已登记  |
| 6530 | 宋晓卿  | 110108196301022xxx | 17,802 | 已登记  |
| 6531 | 李红   | 110104196812241xxx | 17,802 | 已登记  |
| 6532 | 程建   | 110102195907120xxx | 17,802 | 已登记  |
| 6533 | 施晓光  | 110101196305144xxx | 17,802 | 已登记  |
| 6534 | 郭永红  | 140103195301070xxx | 17,802 | 已登记  |
| 6535 | 叶亮   | 110105196302161xxx | 17,802 | 已登记  |
| 6536 | 胡宇   | 210105651012xxx    | 17,802 | 已登记  |
| 6537 | 贺晓阳  | 110104620911xxx    | 17,802 | 已登记  |
| 6538 | 董玲   | 110105196106107xxx | 17,802 | 已登记  |

| 序号   | 股东名称 | 身份证号               | 股份数    | 登记情况 |
|------|------|--------------------|--------|------|
| 6539 | 张文   | 110105196804086xxx | 17,802 | 已登记  |
| 6540 | 李淑云  | 110109193806232xxx | 17,802 | 已登记  |
| 6541 | 冯贻培  | 110102193907162xxx | 17,802 | 已登记  |
| 6542 | 张彤   | 110102196906080xxx | 17,802 | 已登记  |
| 6543 | 李莹   | 142201195106030xxx | 17,802 | 已登记  |
| 6544 | 褚凤阁  | 110105194901291xxx | 17,802 | 已登记  |
| 6545 | 张国华  | 110104571204xxx    | 17,802 | 已登记  |
| 6546 | 吴雨虹  | 130203196306012xxx | 17,802 | 已登记  |
| 6547 | 张宁   | 110102193212151xxx | 17,778 | 已登记  |
| 6548 | 郭可武  | 110102193603251xxx | 17,778 | 已登记  |
| 6549 | 安天祥  | 110101193910014xxx | 17,770 | 已登记  |
| 6550 | 王基勋  | 110101192309204xxx | 17,755 | 已登记  |
| 6551 | 关连仲  | 110104194108270xxx | 17,749 | 已登记  |
| 6552 | 李晓兰  | 110105195204015xxx | 17,749 | 已登记  |
| 6553 | 杨静馨  | 110104194907300xxx | 17,749 | 已登记  |
| 6554 | 侯宝华  | 110104194512080xxx | 17,749 | 已登记  |
| 6555 | 孙煜   | 110108193010306xxx | 17,749 | 已登记  |
| 6556 | 左艺   | 110102197603171xxx | 17,735 | 已登记  |
| 6557 | 李瑛   | 110101197611160xxx | 17,735 | 已登记  |
| 6558 | 吴燕克  | 110106197504280xxx | 17,735 | 已登记  |
| 6559 | 朱燕宁  | 110105197503256xxx | 17,735 | 已登记  |
| 6560 | 韩培玉  | 110111197108252xxx | 17,735 | 已登记  |
| 6561 | 贾竹林  | 132821197304100xxx | 17,712 | 已登记  |
| 6562 | 王瑞芬  | 110105196108255xxx | 17,694 | 已登记  |
| 6563 | 刘英   | 110106196604061xxx | 17,675 | 已登记  |
| 6564 | 于年忠  | 510102196808047xxx | 17,562 | 已登记  |
| 6565 | 高广红  | 620102196911105xxx | 17,562 | 已登记  |
| 6566 | 乔桂华  | 110106195701274xxx | 17,562 | 已登记  |
| 6567 | 张济云  | 110101192805082xxx | 17,548 | 已登记  |
| 6568 | 杨亚芬  | 110105195203310xxx | 17,542 | 已登记  |

| 序号   | 股东名称 | 身份证号               | 股份数    | 登记情况 |
|------|------|--------------------|--------|------|
| 6569 | 刘春妹  | 110106195603174xxx | 17,542 | 已登记  |
| 6570 | 张东红  | 110105195007162xxx | 17,542 | 已登记  |
| 6571 | 孙妍   | 110101198210310xxx | 17,517 | 已登记  |
| 6572 | 宋彦芬  | 110101193401212xxx | 17,517 | 已登记  |
| 6573 | 周游   | 110105198402175xxx | 17,517 | 已登记  |
| 6574 | 崔卫东  | 110102196212161xxx | 17,517 | 已登记  |
| 6575 | 王桂铭  | 110101610412xxx    | 17,517 | 已登记  |
| 6576 | 刘心慧  | 230103194609240xxx | 17,517 | 已登记  |
| 6577 | 王超英  | 110101195808033xxx | 17,517 | 已登记  |
| 6578 | 张骏   | 110108197805282xxx | 17,517 | 已登记  |
| 6579 | 孙捷   | 140103194801151xxx | 17,517 | 已登记  |
| 6580 | 孙建   | 110101195402210xxx | 17,517 | 已登记  |
| 6581 | 赵谋   | 110106251110xxx    | 17,517 | 已登记  |
| 6582 | 张锡瑞  | 110101193501171xxx | 17,517 | 已登记  |
| 6583 | 邱跃   | 110105196901178xxx | 17,517 | 已登记  |
| 6584 | 程展智  | 110102192911110xxx | 17,504 | 已登记  |
| 6585 | 蒋继存  | 110106281116xxx    | 17,498 | 已登记  |
| 6586 | 张立云  | 110106193808090xxx | 17,470 | 已登记  |
| 6587 | 王紫阳  | 110106195810060xxx | 17,470 | 已登记  |
| 6588 | 魏素媛  | 110104192801310xxx | 17,451 | 已登记  |
| 6589 | 李京瑞  | 110106195411024xxx | 17,439 | 已登记  |
| 6590 | 王秀荣  | 110103360117xxx    | 17,439 | 已登记  |
| 6591 | 郭京芬  | 110104196307140xxx | 17,439 | 已登记  |
| 6592 | 徐汉萍  | 110102195803012xxx | 17,432 | 已登记  |
| 6593 | 张玉珍  | 110101194510211xxx | 17,420 | 已登记  |
| 6594 | 张玉兰  | 110106380427xxx    | 17,365 | 已登记  |
| 6595 | 徐桂清  | 210102194202265xxx | 17,365 | 已登记  |
| 6596 | 叶广涛  | 110101194904070xxx | 17,352 | 已登记  |
| 6597 | 冯佩莲  | 110102193005172xxx | 17,351 | 已登记  |
| 6598 | 赵红   | 110105195708195xxx | 17,349 | 已登记  |

| 序号   | 股东名称 | 身份证号               | 股份数    | 登记情况 |
|------|------|--------------------|--------|------|
| 6599 | 刘天星  | 110108195402194xxx | 17,348 | 已登记  |
| 6600 | 刘玉坤  | 110102195902150xxx | 17,332 | 已登记  |
| 6601 | 高程德  | 110108192911101xxx | 17,331 | 已登记  |
| 6602 | 厉以宁  | 110108193011221xxx | 17,331 | 已登记  |
| 6603 | 王其文  | 110102194411020xxx | 17,331 | 已登记  |
| 6604 | 张国有  | 110108194910081xxx | 17,331 | 已登记  |
| 6605 | 宁陆香  | 110108194908173xxx | 17,331 | 已登记  |
| 6606 | 郝国权  | 110102195207083xxx | 17,331 | 已登记  |
| 6607 | 陈丽   | 110105195310155xxx | 17,331 | 已登记  |
| 6608 | 梁钧平  | 110108195306270xxx | 17,331 | 已登记  |
| 6609 | 朱善利  | 110108195309271xxx | 17,331 | 已登记  |
| 6610 | 刘力   | 110108195509180xxx | 17,331 | 已登记  |
| 6611 | 陈颖源  | 110108192801281xxx | 17,331 | 已登记  |
| 6612 | 李旭丽  | 110101196104232xxx | 17,320 | 已登记  |
| 6613 | 史亚琴  | 110105195802162xxx | 17,292 | 已登记  |
| 6614 | 赵彦珩  | 110104193304172xxx | 17,266 | 已登记  |
| 6615 | 许晶晶  | 110104197902170xxx | 17,247 | 已登记  |
| 6616 | 许京松  | 110104197011160xxx | 17,247 | 已登记  |
| 6617 | 李明   | 110104193001193xxx | 17,247 | 已登记  |
| 6618 | 李锦春  | 110104196312233xxx | 17,247 | 已登记  |
| 6619 | 李曙春  | 110104197110073xxx | 17,247 | 已登记  |
| 6620 | 陈宗萍  | 110105196501060xxx | 17,247 | 已登记  |
| 6621 | 孙志强  | 110103197001210xxx | 17,247 | 已登记  |
| 6622 | 郝秋云  | 110106193012144xxx | 17,247 | 已登记  |
| 6623 | 李建国  | 110103195512191xxx | 17,247 | 已登记  |
| 6624 | 李建刚  | 110106196111114xxx | 17,247 | 已登记  |
| 6625 | 李建荣  | 110110195312280xxx | 17,247 | 已登记  |
| 6626 | 李建丽  | 110106195904224xxx | 17,247 | 已登记  |
| 6627 | 李占鹏  | 110106193211204xxx | 17,247 | 已登记  |
| 6628 | 赵文双  | 110103194911071xxx | 17,247 | 已登记  |

| 序号   | 股东名称 | 身份证号               | 股份数    | 登记情况 |
|------|------|--------------------|--------|------|
| 6629 | 曹凯   | 110103197408181xxx | 17,247 | 已登记  |
| 6630 | 刘致祥  | 110106194903053xxx | 17,247 | 已登记  |
| 6631 | 王根利  | 110103600330xxx    | 17,247 | 已登记  |
| 6632 | 王妍   | 110106198602135xxx | 17,247 | 已登记  |
| 6633 | 于秀春  | 110106193911044xxx | 17,247 | 已登记  |
| 6634 | 王来印  | 110106340214xxx    | 17,247 | 已登记  |
| 6635 | 田永森  | 110101193204022xxx | 17,247 | 已登记  |
| 6636 | 刘庆云  | 110101193409282xxx | 17,247 | 已登记  |
| 6637 | 田然   | 110101196404152xxx | 17,247 | 已登记  |
| 6638 | 陈致新  | 110106196809233xxx | 17,247 | 已登记  |
| 6639 | 吴瑞江  | 110106197007173xxx | 17,247 | 已登记  |
| 6640 | 胡广聪  | 110106193509204xxx | 17,247 | 已登记  |
| 6641 | 毕欣   | 110103195401291xxx | 17,247 | 已登记  |
| 6642 | 尚玉珍  | 110102195612250xxx | 17,247 | 已登记  |
| 6643 | 王云   | 110106195704124xxx | 17,247 | 已登记  |
| 6644 | 高莹   | 110106570222xxx    | 17,247 | 已登记  |
| 6645 | 孟晶   | 110105195702032xxx | 17,247 | 已登记  |
| 6646 | 杨智文  | 110103196610051xxx | 17,247 | 已登记  |
| 6647 | 胡淑兰  | 110105196302053xxx | 17,247 | 已登记  |
| 6648 | 崔国英  | 110104194801091xxx | 17,247 | 已登记  |
| 6649 | 梁文忠  | 110104194406151xxx | 17,247 | 已登记  |
| 6650 | 赵红继  | 110103193711250xxx | 17,247 | 已登记  |
| 6651 | 徐青山  | 110104193111201xxx | 17,247 | 已登记  |
| 6652 | 周艳杰  | 110103198112130xxx | 17,247 | 已登记  |
| 6653 | 王海滨  | 110108195701064xxx | 17,247 | 已登记  |
| 6654 | 唐冬梅  | 110105195701195xxx | 17,247 | 已登记  |
| 6655 | 周琳   | 110105198406015xxx | 17,247 | 已登记  |
| 6656 | 刘绍义  | 110108193305143xxx | 17,247 | 已登记  |
| 6657 | 韩淑云  | 110106194407303xxx | 17,247 | 已登记  |
| 6658 | 刘天孟  | 110106194311083xxx | 17,247 | 已登记  |



| 序号   | 股东名称 | 身份证号               | 股份数    | 登记情况 |
|------|------|--------------------|--------|------|
| 6659 | 韩佩珍  | 110106195504293xxx | 17,247 | 已登记  |
| 6660 | 孙文德  | 110103196212210xxx | 17,247 | 已登记  |
| 6661 | 蒋莉莉  | 110103196406121xxx | 17,247 | 已登记  |
| 6662 | 伊宝祥  | 110106194607153xxx | 17,247 | 已登记  |
| 6663 | 王桂敏  | 110108193401213xxx | 17,247 | 已登记  |
| 6664 | 刘军   | 110108196201223xxx | 17,247 | 已登记  |
| 6665 | 马德   | 110103193203151xxx | 17,247 | 已登记  |
| 6666 | 牛隆惠  | 110101371222xxx    | 17,247 | 已登记  |
| 6667 | 梁永闯  | 110103195908040xxx | 17,247 | 已登记  |
| 6668 | 吴宝元  | 110103194402260xxx | 17,247 | 已登记  |
| 6669 | 崔守荣  | 110105371229xxx    | 17,247 | 已登记  |
| 6670 | 董淑贤  | 110101194208203xxx | 17,246 | 已登记  |
| 6671 | 刘美玉  | 110108193406216xxx | 17,216 | 已登记  |
| 6672 | 齐淑弟  | 110103195503020xxx | 17,216 | 已登记  |
| 6673 | 王士儒  | 110105193205165xxx | 17,209 | 已登记  |
| 6674 | 苏静宜  | 110101197403212xxx | 17,192 | 已登记  |
| 6675 | 崔丽芬  | 110104195804250xxx | 17,192 | 已登记  |
| 6676 | 阎奕   | 110102197307031xxx | 17,192 | 已登记  |
| 6677 | 刘光信  | 110102193512120xxx | 17,192 | 已登记  |
| 6678 | 杨玉柱  | 110103194308131xxx | 17,189 | 已登记  |
| 6679 | 宋啟华  | 110103310905xxx    | 17,188 | 已登记  |
| 6680 | 张成志  | 110105194507210xxx | 17,167 | 已登记  |
| 6681 | 赵宏   | 110107195905040xxx | 17,049 | 已登记  |
| 6682 | 林素清  | 110107192710120xxx | 17,049 | 已登记  |
| 6683 | 张建国  | 130703480704xxx    | 17,022 | 已登记  |
| 6684 | 张新国  | 110104195311290xxx | 17,022 | 已登记  |
| 6685 | 颜福祥  | 110108194005101xxx | 17,018 | 已登记  |
| 6686 | 高秀燕  | 110108194009023xxx | 17,018 | 已登记  |
| 6687 | 韩山旭  | 110108193701013xxx | 17,018 | 已登记  |
| 6688 | 陈增民  | 110105194901066xxx | 17,018 | 已登记  |

| 序号   | 股东名称 | 身份证号               | 股份数    | 登记情况 |
|------|------|--------------------|--------|------|
| 6689 | 杨继宗  | 110106192306204xxx | 16,965 | 已登记  |
| 6690 | 谭红梅  | 110105195402087xxx | 16,958 | 已登记  |
| 6691 | 何桂荣  | 110106193309253xxx | 16,947 | 已登记  |
| 6692 | 李文军  | 110103195012260xxx | 16,947 | 已登记  |
| 6693 | 黄怡明  | 110104196212263xxx | 16,925 | 已登记  |
| 6694 | 王守清  | 110108195012255xxx | 16,910 | 已登记  |
| 6695 | 王新增  | 110108195510110xxx | 16,910 | 已登记  |
| 6696 | 王新燕  | 110108195901255xxx | 16,910 | 已登记  |
| 6697 | 曹凤霞  | 110108196402064xxx | 16,910 | 已登记  |
| 6698 | 孟超   | 110108197407050xxx | 16,910 | 已登记  |
| 6699 | 崔浩   | 110108199111568xxx | 16,910 | 已登记  |
| 6700 | 杨素萍  | 110104194705061xxx | 16,910 | 已登记  |
| 6701 | 李男   | 110104198005021xxx | 16,910 | 已登记  |
| 6702 | 刘景武  | 110108196610296xxx | 16,910 | 已登记  |
| 6703 | 董雨涛  | 110108196205223xxx | 16,910 | 已登记  |
| 6704 | 张健   | 110108196706173xxx | 16,910 | 已登记  |
| 6705 | 林啸虎  | 110108193912145xxx | 16,910 | 已登记  |
| 6706 | 相志强  | 110111197110200xxx | 16,910 | 已登记  |
| 6707 | 蒋晓冰  | 110108197412045xxx | 16,910 | 已登记  |
| 6708 | 杜若漪  | 230827197304224xxx | 16,910 | 已登记  |
| 6709 | 刘铁山  | 110108197305286xxx | 16,910 | 已登记  |
| 6710 | 芦小晓  | 110108198510129xxx | 16,910 | 已登记  |
| 6711 | 阎卓君  | 110108193103064xxx | 16,910 | 已登记  |
| 6712 | 刘闻佳  | 110108199101160xxx | 16,910 | 已登记  |
| 6713 | 王新华  | 110108631113xxx    | 16,910 | 已登记  |
| 6714 | 尹久军  | 110103670916xxx    | 16,901 | 已登记  |
| 6715 | 王凯苓  | 110108194603154xxx | 16,896 | 已登记  |
| 6716 | 赵佳   | 110108197606125xxx | 16,896 | 已登记  |
| 6717 | 许昕   | 110104195801060xxx | 16,896 | 已登记  |
| 6718 | 郑淑珍  | 110103193212101xxx | 16,876 | 已登记  |

| 序号   | 股东名称 | 身份证号               | 股份数    | 登记情况 |
|------|------|--------------------|--------|------|
| 6719 | 张朝中  | 110103194801140xxx | 16,868 | 已登记  |
| 6720 | 刘昕   | 110108196611242xxx | 16,863 | 已登记  |
| 6721 | 穆金肖  | 110102351107xxx    | 16,863 | 已登记  |
| 6722 | 刘士良  | 110108193304145xxx | 16,863 | 已登记  |
| 6723 | 吴淑芬  | 110108195311170xxx | 16,863 | 已登记  |
| 6724 | 李岚   | 110105196603057xxx | 16,863 | 已登记  |
| 6725 | 张洪才  | 110108194604120xxx | 16,863 | 已登记  |
| 6726 | 水清   | 110108193212136xxx | 16,863 | 已登记  |
| 6727 | 戴鑫   | 110105198502020xxx | 16,863 | 已登记  |
| 6728 | 李深   | 110102197012211xxx | 16,863 | 已登记  |
| 6729 | 尹莲芝  | 110108194106228xxx | 16,863 | 已登记  |
| 6730 | 王娜   | 110108198301022xxx | 16,863 | 已登记  |
| 6731 | 杨俊巧  | 110105195605244xxx | 16,863 | 已登记  |
| 6732 | 刘俊峰  | 110108197403150xxx | 16,863 | 已登记  |
| 6733 | 闫玉良  | 110108192512172xxx | 16,863 | 已登记  |
| 6734 | 胡博   | 110102198011290xxx | 16,863 | 已登记  |
| 6735 | 朱桂英  | 110108193811272xxx | 16,863 | 已登记  |
| 6736 | 车时英  | 110108193010222xxx | 16,863 | 已登记  |
| 6737 | 刘柏   | 110102198510271xxx | 16,863 | 已登记  |
| 6738 | 秦翰扬  | 110108198501203xxx | 16,863 | 已登记  |
| 6739 | 田爱茹  | 110108194312133xxx | 16,863 | 已登记  |
| 6740 | 雷豫生  | 132801193409302xxx | 16,863 | 已登记  |
| 6741 | 雷渤   | 420111197105217xxx | 16,863 | 已登记  |
| 6742 | 卓越   | 110105196904127xxx | 16,863 | 已登记  |
| 6743 | 张信川  | 110108194002202xxx | 16,863 | 已登记  |
| 6744 | 马玉兰  | 110108194606062xxx | 16,863 | 已登记  |
| 6745 | 梁金梅  | 110108410801xxx    | 16,863 | 已登记  |
| 6746 | 高志华  | 110108193410102xxx | 16,863 | 已登记  |
| 6747 | 李玲   | 110104400227xxx    | 16,863 | 已登记  |
| 6748 | 文梅   | 110108196308262xxx | 16,863 | 已登记  |

| 序号   | 股东名称 | 身份证号               | 股份数    | 登记情况 |
|------|------|--------------------|--------|------|
| 6749 | 周健   | 110108197305175xxx | 16,863 | 已登记  |
| 6750 | 赵志昆  | 110221192403152xxx | 16,863 | 已登记  |
| 6751 | 丁    | 110108193307212xxx | 16,863 | 已登记  |
| 6752 | 张志义  | 110108193803083xxx | 16,863 | 已登记  |
| 6753 | 赵衍友  | 110108195408192xxx | 16,863 | 已登记  |
| 6754 | 顾玉萍  | 110108194003173xxx | 16,863 | 已登记  |
| 6755 | 王肃美  | 110108194809073xxx | 16,863 | 已登记  |
| 6756 | 宓奇光  | 110108194411243xxx | 16,863 | 已登记  |
| 6757 | 童箴言  | 110108193705203xxx | 16,863 | 已登记  |
| 6758 | 陈洪起  | 110108194705063xxx | 16,863 | 已登记  |
| 6759 | 朱曼英  | 110105194512037xxx | 16,863 | 已登记  |
| 6760 | 张鹏   | 110108198009191xxx | 16,863 | 已登记  |
| 6761 | 刘嘉新  | 110108196812012xxx | 16,863 | 已登记  |
| 6762 | 张文泽  | 110108194210128xxx | 16,863 | 已登记  |
| 6763 | 汪素文  | 110108194110052xxx | 16,863 | 已登记  |
| 6764 | 冯建胜  | 110108196402175xxx | 16,863 | 已登记  |
| 6765 | 马文汉  | 110108320701xxx    | 16,863 | 已登记  |
| 6766 | 王若谷  | 110108198310270xxx | 16,863 | 已登记  |
| 6767 | 谢宁   | 110102197706163xxx | 16,863 | 已登记  |
| 6768 | 吴利民  | 110108195004261xxx | 16,863 | 已登记  |
| 6769 | 吴佳音  | 110108197909161xxx | 16,863 | 已登记  |
| 6770 | 吴兆丰  | 110108197411150xxx | 16,863 | 已登记  |
| 6771 | 史济生  | 110102180607xxx    | 16,860 | 已登记  |
| 6772 | 何峥   | 110102197708131xxx | 16,850 | 已登记  |
| 6773 | 张之慧  | 110104195703062xxx | 16,840 | 已登记  |
| 6774 | 赵永才  | 110108193607054xxx | 16,830 | 已登记  |
| 6775 | 赵淑敏  | 110102195403013xxx | 16,830 | 已登记  |
| 6776 | 全志清  | 110102193302231xxx | 16,830 | 已登记  |
| 6777 | 陈宁   | 110108581023xxx    | 16,830 | 已登记  |
| 6778 | 张萌   | 110101760304xxx    | 16,830 | 已登记  |

| 序号   | 股东名称 | 身份证号               | 股份数    | 登记情况 |
|------|------|--------------------|--------|------|
| 6779 | 李民朴  | 110106192409234xxx | 16,826 | 已登记  |
| 6780 | 毛义   | 110106197008113xxx | 16,810 | 已登记  |
| 6781 | 李静   | 110102195709132xxx | 16,810 | 已登记  |
| 6782 | 杜鹏举  | 110101193502164xxx | 16,795 | 已登记  |
| 6783 | 马保刚  | 110107196611050xxx | 16,794 | 已登记  |
| 6784 | 段清存  | 110108194608089xxx | 16,775 | 已登记  |
| 6785 | 张勤英  | 110106195901224xxx | 16,733 | 已登记  |
| 6786 | 王晓燕  | 110103196105100xxx | 16,733 | 已登记  |
| 6787 | 张长锁  | 110104196009231xxx | 16,728 | 已登记  |
| 6788 | 李虎成  | 110105194812262xxx | 16,728 | 已登记  |
| 6789 | 王鹰鹰  | 110104195204250xxx | 16,728 | 已登记  |
| 6790 | 李淑芬  | 110102195809252xxx | 16,728 | 已登记  |
| 6791 | 田书鑫  | 110104192610312xxx | 16,728 | 已登记  |
| 6792 | 尚秀兰  | 110104194903191xxx | 16,728 | 已登记  |
| 6793 | 赵振刚  | 110104270924xxx    | 16,728 | 已登记  |
| 6794 | 王景星  | 110102193603212xxx | 16,728 | 已登记  |
| 6795 | 张宝茹  | 110104195209102xxx | 16,728 | 已登记  |
| 6796 | 张彬   | 110108196301227xxx | 16,728 | 已登记  |
| 6797 | 朱桂芝  | 110108193403127xxx | 16,728 | 已登记  |
| 6798 | 张志华  | 110104193910102xxx | 16,728 | 已登记  |
| 6799 | 陶然   | 110104197812070xxx | 16,728 | 已登记  |
| 6800 | 李雪凌  | 110104195101041xxx | 16,728 | 已登记  |
| 6801 | 田香荣  | 110101193501102xxx | 16,728 | 已登记  |
| 6802 | 张捷生  | 110106194610280xxx | 16,728 | 已登记  |
| 6803 | 陈昊   | 110101196407245xxx | 16,721 | 已登记  |
| 6804 | 王贵三  | 110108193912285xxx | 16,706 | 已登记  |
| 6805 | 赵瑞华  | 110102195503240xxx | 16,706 | 已登记  |
| 6806 | 陈翌军  | 110108196808021xxx | 16,706 | 已登记  |
| 6807 | 王福来  | 110104290112xxx    | 16,706 | 已登记  |
| 6808 | 杨济民  | 110104192702231xxx | 16,706 | 已登记  |

| 序号   | 股东名称 | 身份证号               | 股份数    | 登记情况 |
|------|------|--------------------|--------|------|
| 6809 | 王建国  | 110104193601090xxx | 16,706 | 已登记  |
| 6810 | 刘建宁  | 110102195704113xxx | 16,706 | 已登记  |
| 6811 | 刘钟琦  | 110104192410100xxx | 16,706 | 已登记  |
| 6812 | 刁毅   | 110104197810181xxx | 16,706 | 已登记  |
| 6813 | 刁励   | 110104198711116xxx | 16,706 | 已登记  |
| 6814 | 芦京荣  | 110104195503253xxx | 16,706 | 已登记  |
| 6815 | 陈铭   | 110103197206180xxx | 16,706 | 已登记  |
| 6816 | 梁军   | 110104196803172xxx | 16,706 | 已登记  |
| 6817 | 郭新宽  | 110104193608021xxx | 16,706 | 已登记  |
| 6818 | 周斌   | 110103421015xxx    | 16,697 | 已登记  |
| 6819 | 于海芹  | 110101411019xxx    | 16,695 | 已登记  |
| 6820 | 王淑敏  | 110104192808280xxx | 16,683 | 已登记  |
| 6821 | 万淑珍  | 110105194808120xxx | 16,671 | 已登记  |
| 6822 | 李秀云  | 110103192905220xxx | 16,648 | 已登记  |
| 6823 | 刘美华  | 230107194909240xxx | 16,648 | 已登记  |
| 6824 | 熊伟   | 110110197209298xxx | 16,622 | 已登记  |
| 6825 | 李晓寰  | 110108730224xxx    | 16,622 | 已登记  |
| 6826 | 石景喜  | 110105195311271xxx | 16,599 | 已登记  |
| 6827 | 佟伯岐  | 110104195701040xxx | 16,597 | 已登记  |
| 6828 | 熊晓铿  | 110105195402201xxx | 16,588 | 已登记  |
| 6829 | 张悦   | 110104195707052xxx | 16,584 | 已登记  |
| 6830 | 魏春英  | 110101192901112xxx | 16,584 | 已登记  |
| 6831 | 王云新  | 110105194211280xxx | 16,584 | 已登记  |
| 6832 | 彭绍智  | 110223340522xxx    | 16,584 | 已登记  |
| 6833 | 廖沪兰  | 110103195403020xxx | 16,584 | 已登记  |
| 6834 | 韩燕平  | 110104194902152xxx | 16,584 | 已登记  |
| 6835 | 王玉兰  | 110104194007161xxx | 16,584 | 已登记  |
| 6836 | 冯雪   | 110108198701154xxx | 16,584 | 已登记  |
| 6837 | 康洁   | 110102193807191xxx | 16,584 | 已登记  |
| 6838 | 王桂霞  | 110108195312246xxx | 16,584 | 已登记  |

| 序号   | 股东名称 | 身份证号               | 股份数    | 登记情况 |
|------|------|--------------------|--------|------|
| 6839 | 贡文捷  | 110105196710297xxx | 16,559 | 已登记  |
| 6840 | 李明   | 110101196212051xxx | 16,557 | 已登记  |
| 6841 | 张静   | 110104196906040xxx | 16,556 | 已登记  |
| 6842 | 周京昱  | 110105197504081xxx | 16,555 | 已登记  |
| 6843 | 宗宝英  | 110104196311142xxx | 16,555 | 已登记  |
| 6844 | 马木芳  | 110101620226xxx    | 16,555 | 已登记  |
| 6845 | 朱秀芳  | 110103194403260xxx | 16,555 | 已登记  |
| 6846 | 刘邦火  | 110101193609294xxx | 16,548 | 已登记  |
| 6847 | 龚宝晟  | 110101192912164xxx | 16,548 | 已登记  |
| 6848 | 王玉霞  | 110105195609115xxx | 16,548 | 已登记  |
| 6849 | 智雪侠  | 110105195611265xxx | 16,548 | 已登记  |
| 6850 | 刘进功  | 110104193304150xxx | 16,548 | 已登记  |
| 6851 | 李万香  | 110101194204214xxx | 16,548 | 已登记  |
| 6852 | 罗玉敏  | 110102196201272xxx | 16,536 | 已登记  |
| 6853 | 段东泰  | 110102193306201xxx | 16,534 | 已登记  |
| 6854 | 黄文娟  | 422626195509060xxx | 16,524 | 已登记  |
| 6855 | 魏爱丽  | 110105194107132xxx | 16,468 | 已登记  |
| 6856 | 李寿昌  | 110102193007090xxx | 16,458 | 已登记  |
| 6857 | 周世刚  | 110105195405170xxx | 16,458 | 已登记  |
| 6858 | 于桂萍  | 110107195506182xxx | 16,458 | 已登记  |
| 6859 | 刘丙戌  | 110107195008242xxx | 16,458 | 已登记  |
| 6860 | 薛际英  | 110107195706012xxx | 16,458 | 已登记  |
| 6861 | 卢军   | 110102195803153xxx | 16,458 | 已登记  |
| 6862 | 卢政   | 110101196108182xxx | 16,458 | 已登记  |
| 6863 | 江宁   | 110101195704192xxx | 16,458 | 已登记  |
| 6864 | 杨士芬  | 110107195208192xxx | 16,458 | 已登记  |
| 6865 | 郝宝印  | 110107195501262xxx | 16,458 | 已登记  |
| 6866 | 王景梅  | 110107194610122xxx | 16,458 | 已登记  |
| 6867 | 孙殿芝  | 110107194702242xxx | 16,458 | 已登记  |
| 6868 | 张惠珍  | 110107195609272xxx | 16,458 | 已登记  |

| 序号   | 股东名称 | 身份证号               | 股份数    | 登记情况 |
|------|------|--------------------|--------|------|
| 6869 | 刘才喜  | 110107195401102xxx | 16,458 | 已登记  |
| 6870 | 孙淑雪  | 110106195206220xxx | 16,458 | 已登记  |
| 6871 | 刘文惠  | 110105196306309xxx | 16,458 | 已登记  |
| 6872 | 龚臣   | 110102198110123xxx | 16,458 | 已登记  |
| 6873 | 秦薇薇  | 110108198109154xxx | 16,458 | 已登记  |
| 6874 | 马兰   | 110107600316xxx    | 16,458 | 已登记  |
| 6875 | 杨淑芬  | 110107194011022xxx | 16,458 | 已登记  |
| 6876 | 万文林  | 110106193409264xxx | 16,458 | 已登记  |
| 6877 | 钱坤   | 110105198711281xxx | 16,458 | 已登记  |
| 6878 | 傅文才  | 110102193403261xxx | 16,458 | 已登记  |
| 6879 | 徐锦华  | 110101195404182xxx | 16,449 | 已登记  |
| 6880 | 李洪喜  | 110105195704064xxx | 16,395 | 已登记  |
| 6881 | 马秀岩  | 110103195709190xxx | 16,388 | 已登记  |
| 6882 | 刘乔   | 110101198405254xxx | 16,383 | 已登记  |
| 6883 | 马遥   | 110105198409234xxx | 16,383 | 已登记  |
| 6884 | 马韬   | 110101198208294xxx | 16,383 | 已登记  |
| 6885 | 马宁   | 110101198011154xxx | 16,383 | 已登记  |
| 6886 | 曹双艳  | 110108195710244xxx | 16,383 | 已登记  |
| 6887 | 芮振海  | 110105194502174xxx | 16,383 | 已登记  |
| 6888 | 荣秋顿  | 110105195009114xxx | 16,383 | 已登记  |
| 6889 | 刘永才  | 110105194312064xxx | 16,383 | 已登记  |
| 6890 | 刘凤祥  | 110105195011044xxx | 16,383 | 已登记  |
| 6891 | 刘长永  | 110105195206084xxx | 16,383 | 已登记  |
| 6892 | 曹宗棠  | 110224194608160xxx | 16,383 | 已登记  |
| 6893 | 殷金珠  | 110101193612191xxx | 16,359 | 已登记  |
| 6894 | 虞积仁  | 110105193311111xxx | 16,359 | 已登记  |
| 6895 | 殷音佳  | 410103198803210xxx | 16,359 | 已登记  |
| 6896 | 殷芳   | 410103195305151xxx | 16,359 | 已登记  |
| 6897 | 江萍   | 110106194002074xxx | 16,351 | 已登记  |
| 6898 | 康彤威  | 110101195412044xxx | 16,351 | 已登记  |



| 序号   | 股东名称 | 身份证号               | 股份数    | 登记情况 |
|------|------|--------------------|--------|------|
| 6899 | 张熙   | 110101198210304xxx | 16,351 | 已登记  |
| 6900 | 崔大潮  | 110108195611184xxx | 16,351 | 已登记  |
| 6901 | 武文   | 110104193607021xxx | 16,351 | 已登记  |
| 6902 | 郑岷   | 110104196006081xxx | 16,347 | 已登记  |
| 6903 | 路文燕  | 110102196706091xxx | 16,308 | 已登记  |
| 6904 | 郝昌俊  | 110106192505033xxx | 16,285 | 已登记  |
| 6905 | 邬浩   | 110101197504284xxx | 16,282 | 已登记  |
| 6906 | 焦静云  | 110101193805162xxx | 16,282 | 已登记  |
| 6907 | 陈瑶   | 110108198401256xxx | 16,282 | 已登记  |
| 6908 | 周恒洵  | 110105192611086xxx | 16,270 | 已登记  |
| 6909 | 赖晓青  | 110105193212021xxx | 16,270 | 已登记  |
| 6910 | 韩玉莲  | 110102193811261xxx | 16,265 | 已登记  |
| 6911 | 曾慧玲  | 110105193706251xxx | 16,246 | 已登记  |
| 6912 | 王秀清  | 110104195101103xxx | 16,245 | 已登记  |
| 6913 | 侯志威  | 110104196211060xxx | 16,241 | 已登记  |
| 6914 | 宋璵菲  | 110102196611291xxx | 16,241 | 已登记  |
| 6915 | 姚长辉  | 110108196407101xxx | 16,241 | 已登记  |
| 6916 | 江明华  | 110108196507021xxx | 16,241 | 已登记  |
| 6917 | 程竟锐  | 110102195207240xxx | 16,224 | 已登记  |
| 6918 | 朱维嘉  | 110101198512080xxx | 16,196 | 已登记  |
| 6919 | 刘莹   | 110101196210030xxx | 16,152 | 已登记  |
| 6920 | 关家鸿  | 110101194907220xxx | 16,145 | 已登记  |
| 6921 | 祝奎安  | 110105193811225xxx | 16,122 | 已登记  |
| 6922 | 祝贺年  | 110105195709295xxx | 16,122 | 已登记  |
| 6923 | 薄东升  | 110108195107144xxx | 16,122 | 已登记  |
| 6924 | 潘毓恺  | 110106192601220xxx | 16,122 | 已登记  |
| 6925 | 潘汝玲  | 110106195701250xxx | 16,122 | 已登记  |
| 6926 | 祁桂华  | 110107196204040xxx | 16,122 | 已登记  |
| 6927 | 柏琪   | 110107192512250xxx | 16,122 | 已登记  |
| 6928 | 孙式英  | 110108193401294xxx | 16,122 | 已登记  |

| 序号   | 股东名称 | 身份证号               | 股份数    | 登记情况 |
|------|------|--------------------|--------|------|
| 6929 | 韩旭栋  | 110107198401150xxx | 16,122 | 已登记  |
| 6930 | 焦玉芬  | 110107195408121xxx | 16,122 | 已登记  |
| 6931 | 吴贵元  | 110107196208110xxx | 16,107 | 已登记  |
| 6932 | 戴岳   | 110108195203214xxx | 16,055 | 已登记  |
| 6933 | 王志红  | 110105194704131xxx | 16,055 | 已登记  |
| 6934 | 刘丽萍  | 430404196311120xxx | 16,046 | 已登记  |
| 6935 | 刘毅   | 110105195210114xxx | 16,046 | 已登记  |
| 6936 | 何亚非  | 110101195504133xxx | 16,046 | 已登记  |
| 6937 | 李斌   | 110103196904161xxx | 16,046 | 已登记  |
| 6938 | 张晓东  | 420106197210237xxx | 16,046 | 已登记  |
| 6939 | 戚首都  | 412801521117xxx    | 16,046 | 已登记  |
| 6940 | 张雨霞  | 110102195606011xxx | 16,046 | 已登记  |
| 6941 | 乔捷   | 110104196807250xxx | 16,036 | 已登记  |
| 6942 | 王晓玲  | 110108195707130xxx | 16,020 | 已登记  |
| 6943 | 张衍玲  | 110108196002280xxx | 15,991 | 已登记  |
| 6944 | 胡待燕  | 110108290716xxx    | 15,991 | 已登记  |
| 6945 | 李秀云  | 110108194809204xxx | 15,991 | 已登记  |
| 6946 | 陶润儒  | 110108193911282xxx | 15,991 | 已登记  |
| 6947 | 孙兆成  | 110108194510300xxx | 15,991 | 已登记  |
| 6948 | 牛秀珍  | 110108194601301xxx | 15,991 | 已登记  |
| 6949 | 崔晓旋  | 110108640119xxx    | 15,991 | 已登记  |
| 6950 | 朱省吾  | 110108290908xxx    | 15,991 | 已登记  |
| 6951 | 吴桂蟾  | 110108194410021xxx | 15,991 | 已登记  |
| 6952 | 吕志琴  | 110107196010061xxx | 15,990 | 已登记  |
| 6953 | 薛素珍  | 110105193504275xxx | 15,973 | 已登记  |
| 6954 | 孙兴泉  | 110108194912060xxx | 15,973 | 已登记  |
| 6955 | 孙跃   | 110108197703180xxx | 15,973 | 已登记  |
| 6956 | 张润芝  | 110108194011166xxx | 15,973 | 已登记  |
| 6957 | 李成发  | 110108193001076xxx | 15,973 | 已登记  |
| 6958 | 苗万青  | 110105197203296xxx | 15,970 | 已登记  |

| 序号   | 股东名称 | 身份证号               | 股份数    | 登记情况 |
|------|------|--------------------|--------|------|
| 6959 | 白勇   | 110102197712093xxx | 15,964 | 已登记  |
| 6960 | 雷育红  | 110108196310120xxx | 15,958 | 已登记  |
| 6961 | 侯明旺  | 110104195504133xxx | 15,948 | 已登记  |
| 6962 | 侯明兰  | 110104195608130xxx | 15,948 | 已登记  |
| 6963 | 侯明杰  | 110104196204173xxx | 15,948 | 已登记  |
| 6964 | 刘辉   | 110106197704191xxx | 15,948 | 已登记  |
| 6965 | 曹国平  | 110101196910014xxx | 15,948 | 已登记  |
| 6966 | 陈泽   | 110108198806026xxx | 15,948 | 已登记  |
| 6967 | 韩露瑶  | 110104198602180xxx | 15,948 | 已登记  |
| 6968 | 李崇珍  | 110104194607130xxx | 15,948 | 已登记  |
| 6969 | 朱世华  | 110108196703152xxx | 15,948 | 已登记  |
| 6970 | 刘晶   | 110105197110141xxx | 15,948 | 已登记  |
| 6971 | 李小琳  | 110224196610262xxx | 15,919 | 已登记  |
| 6972 | 杨一哲  | 110108197709145xxx | 15,918 | 已登记  |
| 6973 | 夏骥   | 110102197803220xxx | 15,918 | 已登记  |
| 6974 | 孙红玲  | 530112196902150xxx | 15,918 | 已登记  |
| 6975 | 丁明   | 110108196310246xxx | 15,883 | 已登记  |
| 6976 | 李岫辉  | 110108196412056xxx | 15,883 | 已登记  |
| 6977 | 贺培   | 110108195404216xxx | 15,883 | 已登记  |
| 6978 | 潘金生  | 110108194101096xxx | 15,883 | 已登记  |
| 6979 | 马丽娟  | 110101196308020xxx | 15,883 | 已登记  |
| 6980 | 门淑荣  | 110105193504017xxx | 15,857 | 已登记  |
| 6981 | 周定海  | 110102193101260xxx | 15,802 | 已登记  |
| 6982 | 霍玉琪  | 110102198807192xxx | 15,802 | 已登记  |
| 6983 | 白圣诒  | 110108192411211xxx | 15,802 | 已登记  |
| 6984 | 刘莹莹  | 110105198110200xxx | 15,802 | 已登记  |
| 6985 | 程龙   | 110105198806209xxx | 15,802 | 已登记  |
| 6986 | 赵灿   | 110108198909299xxx | 15,802 | 已登记  |
| 6987 | 雷颖   | 110101830327xxx    | 15,802 | 已登记  |
| 6988 | 杨筱杨  | 110104198303143xxx | 15,802 | 已登记  |

| 序号   | 股东名称 | 身份证号               | 股份数    | 登记情况 |
|------|------|--------------------|--------|------|
| 6989 | 李昌   | 110102198801221xxx | 15,802 | 已登记  |
| 6990 | 郭淼   | 110102197511110xxx | 15,802 | 已登记  |
| 6991 | 刘伟华  | 110104195007210xxx | 15,802 | 已登记  |
| 6992 | 周长征  | 110101197007310xxx | 15,802 | 已登记  |
| 6993 | 杨晗   | 110108198303126xxx | 15,802 | 已登记  |
| 6994 | 裘学超  | 110101192806044xxx | 15,802 | 已登记  |
| 6995 | 郭淑珍  | 110102192810182xxx | 15,802 | 已登记  |
| 6996 | 郑晓松  | 110102194007311xxx | 15,802 | 已登记  |
| 6997 | 吴伯鸿  | 110102310612xxx    | 15,802 | 已登记  |
| 6998 | 杨爱肖  | 110102194204021xxx | 15,802 | 已登记  |
| 6999 | 徐婷   | 110102195411252xxx | 15,802 | 已登记  |
| 7000 | 邸子玉  | 110104194601171xxx | 15,802 | 已登记  |
| 7001 | 梁文波  | 110104193909191xxx | 15,802 | 已登记  |
| 7002 | 任小强  | 110102195012232xxx | 15,802 | 已登记  |
| 7003 | 任晓莉  | 110102195404232xxx | 15,802 | 已登记  |
| 7004 | 尉惠玲  | 110102192307232xxx | 15,802 | 已登记  |
| 7005 | 祖彦增  | 110102194001081xxx | 15,802 | 已登记  |
| 7006 | 战仲庆  | 110101194104103xxx | 15,802 | 已登记  |
| 7007 | 韩振鹏  | 110101194001092xxx | 15,802 | 已登记  |
| 7008 | 杨庆余  | 110101194110033xxx | 15,802 | 已登记  |
| 7009 | 张德宽  | 110102194011161xxx | 15,802 | 已登记  |
| 7010 | 周玉梅  | 110104194109232xxx | 15,802 | 已登记  |
| 7011 | 胡伟   | 110104196802201xxx | 15,802 | 已登记  |
| 7012 | 张敬之  | 110102193305062xxx | 15,802 | 已登记  |
| 7013 | 何桂山  | 110102195602141xxx | 15,802 | 已登记  |
| 7014 | 曹志刚  | 110102195712102xxx | 15,802 | 已登记  |
| 7015 | 陈伟力  | 110102195511133xxx | 15,802 | 已登记  |
| 7016 | 张辉   | 110102195410213xxx | 15,802 | 已登记  |
| 7017 | 赵晓   | 110103195403251xxx | 15,802 | 已登记  |
| 7018 | 王栋   | 110102193504230xxx | 15,802 | 已登记  |

| 序号   | 股东名称 | 身份证号               | 股份数    | 登记情况 |
|------|------|--------------------|--------|------|
| 7019 | 崔永年  | 110103194212050xxx | 15,802 | 已登记  |
| 7020 | 范明莉  | 110105195307304xxx | 15,802 | 已登记  |
| 7021 | 张素芳  | 110108195908125xxx | 15,791 | 已登记  |
| 7022 | 隋路光  | 110102195401170xxx | 15,791 | 已登记  |
| 7023 | 王新生  | 110103195608311xxx | 15,791 | 已登记  |
| 7024 | 张悦平  | 110108195701200xxx | 15,791 | 已登记  |
| 7025 | 陈巳   | 110101195307060xxx | 15,791 | 已登记  |
| 7026 | 鞠虹   | 110102197511020xxx | 15,791 | 已登记  |
| 7027 | 胡勃   | 110108198403156xxx | 15,791 | 已登记  |
| 7028 | 权书清  | 110104192704300xxx | 15,791 | 已登记  |
| 7029 | 张维   | 110105195106057xxx | 15,791 | 已登记  |
| 7030 | 陈庆月  | 110105195108120xxx | 15,791 | 已登记  |
| 7031 | 赵芳庭  | 110105194203270xxx | 15,791 | 已登记  |
| 7032 | 江永靖  | 110105193212012xxx | 15,791 | 已登记  |
| 7033 | 曹毅民  | 110101330308xxx    | 15,791 | 已登记  |
| 7034 | 宋丽平  | 110108196606245xxx | 15,791 | 已登记  |
| 7035 | 温力   | 110108196812054xxx | 15,791 | 已登记  |
| 7036 | 夏宗林  | 422124194811050xxx | 15,761 | 已登记  |
| 7037 | 李蓉   | 110108197310272xxx | 15,750 | 已登记  |
| 7038 | 洪焱   | 510102196411308xxx | 15,750 | 已登记  |
| 7039 | 笪莹   | 320112196901310xxx | 15,750 | 已登记  |
| 7040 | 赵英春  | 110105195101256xxx | 15,750 | 已登记  |
| 7041 | 齐敏   | 110108711128xxx    | 15,750 | 已登记  |
| 7042 | 卓应麟  | 110101192108124xxx | 15,748 | 已登记  |
| 7043 | 刘洪魁  | 110102193204110xxx | 15,748 | 已登记  |
| 7044 | 邱龙庭  | 110228198612120xxx | 15,742 | 已登记  |
| 7045 | 王素娟  | 110107195511192xxx | 15,737 | 已登记  |
| 7046 | 陈桂琴  | 110107196101102xxx | 15,737 | 已登记  |
| 7047 | 王丽丽  | 110101195206054xxx | 15,697 | 已登记  |
| 7048 | 尹文燕  | 110106521212xxx    | 15,605 | 已登记  |

| 序号   | 股东名称 | 身份证号               | 股份数    | 登记情况 |
|------|------|--------------------|--------|------|
| 7049 | 张庆魁  | 110102194409130xxx | 15,603 | 已登记  |
| 7050 | 孔莹   | 110102195702130xxx | 15,603 | 已登记  |
| 7051 | 陈云燕  | 110104196910183xxx | 15,581 | 已登记  |
| 7052 | 童汝萍  | 110104194008163xxx | 15,569 | 已登记  |
| 7053 | 李斌   | 110108197811074xxx | 15,546 | 已登记  |
| 7054 | 杨玉华  | 110105195107280xxx | 15,543 | 已登记  |
| 7055 | 段向松  | 110105195306290xxx | 15,543 | 已登记  |
| 7056 | 杨子忠  | 110103194908070xxx | 15,543 | 已登记  |
| 7057 | 于晓江  | 110105197101270xxx | 15,543 | 已登记  |
| 7058 | 李淼   | 110104195907080xxx | 15,543 | 已登记  |
| 7059 | 张庆君  | 110103195602141xxx | 15,543 | 已登记  |
| 7060 | 满春茹  | 110101195507114xxx | 15,543 | 已登记  |
| 7061 | 李墨丹  | 110101194808083xxx | 15,543 | 已登记  |
| 7062 | 来丹娜  | 110101198707042xxx | 15,543 | 已登记  |
| 7063 | 满春怀  | 110101195906294xxx | 15,543 | 已登记  |
| 7064 | 郁维荣  | 110105193110010xxx | 15,543 | 已登记  |
| 7065 | 张奉奎  | 110102192408293xxx | 15,543 | 已登记  |
| 7066 | 樊晓红  | 110108197010044xxx | 15,543 | 已登记  |
| 7067 | 郑鹏   | 110103197301110xxx | 15,543 | 已登记  |
| 7068 | 孟繁胜  | 110104194706231xxx | 15,543 | 已登记  |
| 7069 | 门月华  | 110106195210304xxx | 15,543 | 已登记  |
| 7070 | 孟玉兰  | 110103194812121xxx | 15,543 | 已登记  |
| 7071 | 刘军政  | 110105192805061xxx | 15,539 | 已登记  |
| 7072 | 余培   | 110101195911260xxx | 15,537 | 已登记  |
| 7073 | 卢玉红  | 110105196510291xxx | 15,536 | 已登记  |
| 7074 | 高宇昂  | 110101197911124xxx | 15,532 | 已登记  |
| 7075 | 邱庆兰  | 110102194511243xxx | 15,532 | 已登记  |
| 7076 | 张进凤  | 110105193504255xxx | 15,532 | 已登记  |
| 7077 | 李晓媛  | 110101197006043xxx | 15,532 | 已登记  |
| 7078 | 董永亮  | 110101193711284xxx | 15,532 | 已登记  |

| 序号   | 股东名称 | 身份证号               | 股份数    | 登记情况 |
|------|------|--------------------|--------|------|
| 7079 | 刘玉玲  | 110101194009264xxx | 15,532 | 已登记  |
| 7080 | 张小龙  | 110101510504xxx    | 15,532 | 已登记  |
| 7081 | 叶其芬  | 110105195612251xxx | 15,532 | 已登记  |
| 7082 | 丁东莲  | 110101193501233xxx | 15,532 | 已登记  |
| 7083 | 王彦章  | 110101198210244xxx | 15,532 | 已登记  |
| 7084 | 贾媛   | 110105198310212xxx | 15,532 | 已登记  |
| 7085 | 张造臣  | 110105320826xxx    | 15,532 | 已登记  |
| 7086 | 厉茹   | 110102196202210xxx | 15,532 | 已登记  |
| 7087 | 王俊阁  | 110101193710113xxx | 15,532 | 已登记  |
| 7088 | 和培明  | 110101196012093xxx | 15,532 | 已登记  |
| 7089 | 吴庚兰  | 110101193404093xxx | 15,532 | 已登记  |
| 7090 | 王英新  | 110101193004033xxx | 15,532 | 已登记  |
| 7091 | 厉健   | 110101196310300xxx | 15,532 | 已登记  |
| 7092 | 王东生  | 110101194901143xxx | 15,532 | 已登记  |
| 7093 | 王安东  | 110101195408113xxx | 15,532 | 已登记  |
| 7094 | 赖春   | 110101196203033xxx | 15,532 | 已登记  |
| 7095 | 邹福山  | 110105195303280xxx | 15,532 | 已登记  |
| 7096 | 卢维强  | 110104194808182xxx | 15,532 | 已登记  |
| 7097 | 蒋令西  | 110101196405181xxx | 15,532 | 已登记  |
| 7098 | 潘学蓉  | 110103192706111xxx | 15,531 | 已登记  |
| 7099 | 石玉清  | 110107194812191xxx | 15,494 | 已登记  |
| 7100 | 张岑双  | 110107194208060xxx | 15,494 | 已登记  |
| 7101 | 桑佳颖  | 110104198608142xxx | 15,488 | 已登记  |
| 7102 | 路淑芳  | 110106195812182xxx | 15,488 | 已登记  |
| 7103 | 张淑芝  | 110106196212072xxx | 15,488 | 已登记  |
| 7104 | 张海波  | 110106195903132xxx | 15,488 | 已登记  |
| 7105 | 许学颖  | 110106195109202xxx | 15,488 | 已登记  |
| 7106 | 董炳信  | 110106195005202xxx | 15,488 | 已登记  |
| 7107 | 周会来  | 110106196202160xxx | 15,488 | 已登记  |
| 7108 | 贾祥郁  | 110105195702230xxx | 15,488 | 已登记  |

| 序号   | 股东名称 | 身份证号               | 股份数    | 登记情况 |
|------|------|--------------------|--------|------|
| 7109 | 周敏   | 110104195411112xxx | 15,488 | 已登记  |
| 7110 | 邢爱文  | 110108561212xxx    | 15,486 | 已登记  |
| 7111 | 周淑玲  | 110103193410280xxx | 15,448 | 已登记  |
| 7112 | 陈珏   | 110101195411124xxx | 15,442 | 已登记  |
| 7113 | 李炳元  | 110108195605206xxx | 15,418 | 已登记  |
| 7114 | 金琬瑛  | 110105193707050xxx | 15,411 | 已登记  |
| 7115 | 李楠   | 110102198406142xxx | 15,411 | 已登记  |
| 7116 | 王鹏   | 110101197911252xxx | 15,411 | 已登记  |
| 7117 | 苏泽   | 110109197808150xxx | 15,411 | 已登记  |
| 7118 | 苏宪水  | 110109196503230xxx | 15,411 | 已登记  |
| 7119 | 郑晓琦  | 110104195701040xxx | 15,411 | 已登记  |
| 7120 | 周燕萍  | 110101195509122xxx | 15,405 | 已登记  |
| 7121 | 杨惟农  | 110101195311082xxx | 15,405 | 已登记  |
| 7122 | 金建红  | 110108195007164xxx | 15,405 | 已登记  |
| 7123 | 陈亚男  | 110101195908144xxx | 15,405 | 已登记  |
| 7124 | 刘东   | 110101198305061xxx | 15,405 | 已登记  |
| 7125 | 武家桐  | 110101198506151xxx | 15,405 | 已登记  |
| 7126 | 张森   | 110105194711145xxx | 15,405 | 已登记  |
| 7127 | 张远征  | 110101197908080xxx | 15,405 | 已登记  |
| 7128 | 刘博涵  | 110101811206xxx    | 15,405 | 已登记  |
| 7129 | 李德荣  | 110101200309xxx    | 15,405 | 已登记  |
| 7130 | 金亭亭  | 110101194705054xxx | 15,405 | 已登记  |
| 7131 | 司徒兆光 | 110101194006104xxx | 15,405 | 已登记  |
| 7132 | 贾子飞  | 110105198409165xxx | 15,405 | 已登记  |
| 7133 | 麻淑华  | 110101195605054xxx | 15,405 | 已登记  |
| 7134 | 马严霞  | 110108195401163xxx | 15,405 | 已登记  |
| 7135 | 王育鹏  | 110104195203080xxx | 15,405 | 已登记  |
| 7136 | 沈型炳  | 110101193602111xxx | 15,405 | 已登记  |
| 7137 | 石璵   | 110102195610280xxx | 15,405 | 已登记  |
| 7138 | 张瑞英  | 110101195606241xxx | 15,405 | 已登记  |



| 序号   | 股东名称 | 身份证号               | 股份数    | 登记情况 |
|------|------|--------------------|--------|------|
| 7139 | 张伟   | 110101196203211xxx | 15,405 | 已登记  |
| 7140 | 李淑英  | 110101193703081xxx | 15,405 | 已登记  |
| 7141 | 黄铭   | 110101197104262xxx | 15,405 | 已登记  |
| 7142 | 贺海泓  | 110101197105303xxx | 15,405 | 已登记  |
| 7143 | 蔡保勇  | 110101195110051xxx | 15,405 | 已登记  |
| 7144 | 马雯婷  | 110101198404063xxx | 15,405 | 已登记  |
| 7145 | 刘嘉惠  | 110101193807173xxx | 15,405 | 已登记  |
| 7146 | 马德琪  | 110101195608290xxx | 15,405 | 已登记  |
| 7147 | 程昭   | 110102196907220xxx | 15,405 | 已登记  |
| 7148 | 张映   | 110106195803244xxx | 15,405 | 已登记  |
| 7149 | 王建秋  | 110102193204300xxx | 15,404 | 已登记  |
| 7150 | 涂炳银  | 110105195502232xxx | 15,383 | 已登记  |
| 7151 | 吴靖   | 110102197112070xxx | 15,374 | 已登记  |
| 7152 | 贾博峰  | 110102198608251xxx | 15,371 | 已登记  |
| 7153 | 刘秀珍  | 110104192001130xxx | 15,371 | 已登记  |
| 7154 | 赵刚   | 110105197812099xxx | 15,320 | 已登记  |
| 7155 | 王艳   | 110108197301293xxx | 15,320 | 已登记  |
| 7156 | 张云华  | 110102195612073xxx | 15,320 | 已登记  |
| 7157 | 张云锋  | 110221195504267xxx | 15,320 | 已登记  |
| 7158 | 张世宏  | 110108193612053xxx | 15,320 | 已登记  |
| 7159 | 张璟   | 110108196709073xxx | 15,320 | 已登记  |
| 7160 | 王毅   | 110108620308xxx    | 15,320 | 已登记  |
| 7161 | 郑殿丰  | 110108193412234xxx | 15,320 | 已登记  |
| 7162 | 赵朝立  | 110108194103165xxx | 15,320 | 已登记  |
| 7163 | 李红   | 110108195807015xxx | 15,320 | 已登记  |
| 7164 | 王学孚  | 110108194312313xxx | 15,320 | 已登记  |
| 7165 | 王学路  | 110108194610253xxx | 15,320 | 已登记  |
| 7166 | 黎秀玲  | 110107195407100xxx | 15,320 | 已登记  |
| 7167 | 李勇   | 110108197007264xxx | 15,320 | 已登记  |
| 7168 | 王慧敏  | 110108195111211xxx | 15,320 | 已登记  |

| 序号   | 股东名称 | 身份证号               | 股份数    | 登记情况 |
|------|------|--------------------|--------|------|
| 7169 | 程文达  | 110103420724xxx    | 15,320 | 已登记  |
| 7170 | 李香兰  | 110102194003202xxx | 15,320 | 已登记  |
| 7171 | 刁宣   | 110108196711173xxx | 15,320 | 已登记  |
| 7172 | 徐江   | 110108197011203xxx | 15,320 | 已登记  |
| 7173 | 蔡晓青  | 110108196212073xxx | 15,320 | 已登记  |
| 7174 | 王义   | 110108193206274xxx | 15,320 | 已登记  |
| 7175 | 王佳   | 110108198503164xxx | 15,320 | 已登记  |
| 7176 | 王国华  | 110108196512074xxx | 15,320 | 已登记  |
| 7177 | 王国振  | 110108196012104xxx | 15,320 | 已登记  |
| 7178 | 袁常琦  | 430425196312290xxx | 15,320 | 已登记  |
| 7179 | 孙秀芝  | 110108193812269xxx | 15,320 | 已登记  |
| 7180 | 张琳   | 110101196811013xxx | 15,320 | 已登记  |
| 7181 | 王山   | 110102620323xxx    | 15,320 | 已登记  |
| 7182 | 范美玲  | 110108196211275xxx | 15,320 | 已登记  |
| 7183 | 范美云  | 110108196505155xxx | 15,320 | 已登记  |
| 7184 | 屈淑芳  | 110108195908155xxx | 15,320 | 已登记  |
| 7185 | 高松梅  | 110108192110113xxx | 15,320 | 已登记  |
| 7186 | 王凤兰  | 230202195811070xxx | 15,320 | 已登记  |
| 7187 | 李朝杰  | 110105196210221xxx | 15,320 | 已登记  |
| 7188 | 刘淑金  | 110108194004285xxx | 15,320 | 已登记  |
| 7189 | 蔡晓梅  | 110108197002043xxx | 15,320 | 已登记  |
| 7190 | 蔡晓红  | 110108196611013xxx | 15,320 | 已登记  |
| 7191 | 吴志军  | 110106195107250xxx | 15,320 | 已登记  |
| 7192 | 张志彪  | 110108196102072xxx | 15,320 | 已登记  |
| 7193 | 郭佩珠  | 110103193308260xxx | 15,317 | 已登记  |
| 7194 | 李德福  | 110106194009082xxx | 15,309 | 已登记  |
| 7195 | 陈虎   | 110108195012098xxx | 15,307 | 已登记  |
| 7196 | 郑云晓  | 110108194610128xxx | 15,307 | 已登记  |
| 7197 | 刘鸿友  | 110108193910248xxx | 15,307 | 已登记  |
| 7198 | 谢福英  | 110101195502113xxx | 15,307 | 已登记  |

| 序号   | 股东名称 | 身份证号               | 股份数    | 登记情况 |
|------|------|--------------------|--------|------|
| 7199 | 赵秀琴  | 110108194012208xxx | 15,307 | 已登记  |
| 7200 | 胡秀珠  | 110108193903208xxx | 15,307 | 已登记  |
| 7201 | 白金花  | 110108195008078xxx | 15,307 | 已登记  |
| 7202 | 黄文清  | 110108194509248xxx | 15,307 | 已登记  |
| 7203 | 卞祖斌  | 110108194711288xxx | 15,307 | 已登记  |
| 7204 | 申书云  | 110108194112278xxx | 15,307 | 已登记  |
| 7205 | 潘敏贞  | 110108193701208xxx | 15,307 | 已登记  |
| 7206 | 冯骏   | 110108195007056xxx | 15,307 | 已登记  |
| 7207 | 闫林德  | 110108193804148xxx | 15,307 | 已登记  |
| 7208 | 张玉琴  | 110108193903188xxx | 15,307 | 已登记  |
| 7209 | 杜淑英  | 110108195108268xxx | 15,307 | 已登记  |
| 7210 | 蔡友泉  | 110108194111078xxx | 15,307 | 已登记  |
| 7211 | 马虎山  | 110108194811298xxx | 15,307 | 已登记  |
| 7212 | 滕馥   | 110108194804048xxx | 15,307 | 已登记  |
| 7213 | 孙其昌  | 110102193002180xxx | 15,307 | 已登记  |
| 7214 | 刘希贤  | 110102193408113xxx | 15,291 | 已登记  |
| 7215 | 王春光  | 110106196804054xxx | 15,290 | 已登记  |
| 7216 | 王琥   | 110106197410200xxx | 15,288 | 已登记  |
| 7217 | 姜淑华  | 110106195707313xxx | 15,288 | 已登记  |
| 7218 | 马珍   | 110104193210120xxx | 15,288 | 已登记  |
| 7219 | 罗维   | 110102193807153xxx | 15,288 | 已登记  |
| 7220 | 李广菊  | 110103680704xxx    | 15,287 | 已登记  |
| 7221 | 陈启   | 110102193007101xxx | 15,287 | 已登记  |
| 7222 | 王佩奎  | 110103192412110xxx | 15,286 | 已登记  |
| 7223 | 田建英  | 110106196112253xxx | 15,286 | 已登记  |
| 7224 | 吴正达  | 110103196010270xxx | 15,286 | 已登记  |
| 7225 | 于凤英  | 110105195210200xxx | 15,286 | 已登记  |
| 7226 | 蔡鸿远  | 110102193401183xxx | 15,286 | 已登记  |
| 7227 | 姜锦雯  | 110102193606243xxx | 15,286 | 已登记  |
| 7228 | 郭洪   | 110105690111xxx    | 15,285 | 已登记  |

| 序号   | 股东名称 | 身份证号               | 股份数    | 登记情况 |
|------|------|--------------------|--------|------|
| 7229 | 康树森  | 110101193110310xxx | 15,285 | 已登记  |
| 7230 | 赵光琪  | 110102194109161xxx | 15,285 | 已登记  |
| 7231 | 刘秀萍  | 210104195505304xxx | 15,285 | 已登记  |
| 7232 | 薛斌   | 110106196012124xxx | 15,285 | 已登记  |
| 7233 | 刘树桂  | 110104193005260xxx | 15,285 | 已登记  |
| 7234 | 毛淑华  | 110104450410xxx    | 15,285 | 已登记  |
| 7235 | 王瑾   | 110105197601171xxx | 15,285 | 已登记  |
| 7236 | 卫冬生  | 110106195611030xxx | 15,285 | 已登记  |
| 7237 | 张光耀  | 110102193405281xxx | 15,285 | 已登记  |
| 7238 | 陈子英  | 110103260404xxx    | 15,285 | 已登记  |
| 7239 | 王兰书  | 110104192703222xxx | 15,285 | 已登记  |
| 7240 | 周晶   | 110105197311049xxx | 15,285 | 已登记  |
| 7241 | 王世红  | 110105196803220xxx | 15,285 | 已登记  |
| 7242 | 鲁桂生  | 110105195906172xxx | 15,285 | 已登记  |
| 7243 | 果林   | 110101197307103xxx | 15,285 | 已登记  |
| 7244 | 张利斌  | 110105197103112xxx | 15,285 | 已登记  |
| 7245 | 付莉   | 110105770417xxx    | 15,285 | 已登记  |
| 7246 | 吴军   | 110101197101204xxx | 15,285 | 已登记  |
| 7247 | 魏士新  | 230204195001130xxx | 15,285 | 已登记  |
| 7248 | 郭爱新  | 140102194910206xxx | 15,285 | 已登记  |
| 7249 | 王子善  | 110108193008151xxx | 15,285 | 已登记  |
| 7250 | 王玉   | 110105195706092xxx | 15,284 | 已登记  |
| 7251 | 秦淑荣  | 110105196201304xxx | 15,284 | 已登记  |
| 7252 | 刘继宏  | 110102197408110xxx | 15,284 | 已登记  |
| 7253 | 范秦   | 610103197111211xxx | 15,284 | 已登记  |
| 7254 | 李俊龙  | 110105196403096xxx | 15,284 | 已登记  |
| 7255 | 王媛明  | 110221196809262xxx | 15,284 | 已登记  |
| 7256 | 薛振良  | 110223196310190xxx | 15,284 | 已登记  |
| 7257 | 孙继军  | 110108197004060xxx | 15,284 | 已登记  |
| 7258 | 曹凤梅  | 110103195507301xxx | 15,284 | 已登记  |

| 序号   | 股东名称 | 身份证号               | 股份数    | 登记情况 |
|------|------|--------------------|--------|------|
| 7259 | 王继红  | 110108194504306xxx | 15,284 | 已登记  |
| 7260 | 苏美云  | 210711194709114xxx | 15,284 | 已登记  |
| 7261 | 韩立江  | 110102197001130xxx | 15,284 | 已登记  |
| 7262 | 郑啸   | 110105197411146xxx | 15,284 | 已登记  |
| 7263 | 郝宏   | 110105600130xxx    | 15,284 | 已登记  |
| 7264 | 刘桂荣  | 110104195311202xxx | 15,284 | 已登记  |
| 7265 | 付香   | 110105196303131xxx | 15,284 | 已登记  |
| 7266 | 王凤莲  | 110105195910242xxx | 15,284 | 已登记  |
| 7267 | 石幼军  | 110105196810208xxx | 15,284 | 已登记  |
| 7268 | 邢甲安  | 110181946030863xxx | 15,284 | 已登记  |
| 7269 | 杨欣   | 110108197304162xxx | 15,283 | 已登记  |
| 7270 | 王秀琴  | 110101195510081xxx | 15,283 | 已登记  |
| 7271 | 高思欣  | 110101197112242xxx | 15,283 | 已登记  |
| 7272 | 曹煜   | 130104197009061xxx | 15,283 | 已登记  |
| 7273 | 邢维山  | 110101193211011xxx | 15,283 | 已登记  |
| 7274 | 龚亚彬  | 110228197010121xxx | 15,283 | 已登记  |
| 7275 | 钟丽芳  | 110101196001141xxx | 15,283 | 已登记  |
| 7276 | 胡小军  | 110104197102100xxx | 15,283 | 已登记  |
| 7277 | 李军   | 110103196206240xxx | 15,283 | 已登记  |
| 7278 | 时鸿芝  | 110105194104108xxx | 15,283 | 已登记  |
| 7279 | 赵斌   | 110102196812083xxx | 15,283 | 已登记  |
| 7280 | 任丽芬  | 130104196706151xxx | 15,283 | 已登记  |
| 7281 | 杨俊华  | 130104195202191xxx | 15,283 | 已登记  |
| 7282 | 耿静   | 110102195610051xxx | 15,283 | 已登记  |
| 7283 | 米雁华  | 110105194905026xxx | 15,283 | 已登记  |
| 7284 | 殷移风  | 110108195810110xxx | 15,283 | 已登记  |
| 7285 | 唐占华  | 110105196404087xxx | 15,283 | 已登记  |
| 7286 | 王赫男  | 110107440724xxx    | 15,282 | 已登记  |
| 7287 | 陈梅   | 110107611110xxx    | 15,282 | 已登记  |
| 7288 | 傅志英  | 110105400813xxx    | 15,282 | 已登记  |

| 序号   | 股东名称 | 身份证号               | 股份数    | 登记情况 |
|------|------|--------------------|--------|------|
| 7289 | 王士靖  | 110101571126xxx    | 15,282 | 已登记  |
| 7290 | 延军   | 110108194003076xxx | 15,282 | 已登记  |
| 7291 | 麻长隆  | 110102193409011xxx | 15,282 | 已登记  |
| 7292 | 于战红  | 110108197004300xxx | 15,282 | 已登记  |
| 7293 | 褚秀珍  | 110226193404250xxx | 15,282 | 已登记  |
| 7294 | 廉惠芳  | 110104195907142xxx | 15,282 | 已登记  |
| 7295 | 邵巍   | 110108198110016xxx | 15,281 | 已登记  |
| 7296 | 刘宪英  | 110108194807010xxx | 15,281 | 已登记  |
| 7297 | 刘丽   | 110102197301030xxx | 15,281 | 已登记  |
| 7298 | 刘宪荣  | 110108194511164xxx | 15,281 | 已登记  |
| 7299 | 甄路   | 110101197801042xxx | 15,281 | 已登记  |
| 7300 | 王坤   | 110106197505293xxx | 15,281 | 已登记  |
| 7301 | 彭惠湘  | 430124197006243xxx | 15,281 | 已登记  |
| 7302 | 申平   | 410103195903031xxx | 15,281 | 已登记  |
| 7303 | 尤海法  | 370121710626xxx    | 15,281 | 已登记  |
| 7304 | 段爽丽  | 211323197102047xxx | 15,281 | 已登记  |
| 7305 | 王沛淑  | 110102193810281xxx | 15,281 | 已登记  |
| 7306 | 何世栋  | 110102194608011xxx | 15,281 | 已登记  |
| 7307 | 陈学诗  | 110102195402060xxx | 15,281 | 已登记  |
| 7308 | 李燕   | 110106197401102xxx | 15,281 | 已登记  |
| 7309 | 赵军   | 110108196804205xxx | 15,281 | 已登记  |
| 7310 | 李文豪  | 310104196403050xxx | 15,281 | 已登记  |
| 7311 | 陈坚   | 110105196504161xxx | 15,281 | 已登记  |
| 7312 | 蒋岳琴  | 110102195102151xxx | 15,281 | 已登记  |
| 7313 | 王万刚  | 110108195907240xxx | 15,281 | 已登记  |
| 7314 | 王毅捷  | 110105196208162xxx | 15,281 | 已登记  |
| 7315 | 马学元  | 110102195402062xxx | 15,281 | 已登记  |
| 7316 | 邓杰   | 110108197007131xxx | 15,281 | 已登记  |
| 7317 | 田原   | 110102720727xxx    | 15,281 | 已登记  |
| 7318 | 崔金欢  | 110104197711162xxx | 15,281 | 已登记  |

| 序号   | 股东名称 | 身份证号               | 股份数    | 登记情况 |
|------|------|--------------------|--------|------|
| 7319 | 邱梅   | 110108197206145xxx | 15,281 | 已登记  |
| 7320 | 黄鸣   | 110101195810272xxx | 15,281 | 已登记  |
| 7321 | 孟丽   | 120103195504040xxx | 15,281 | 已登记  |
| 7322 | 宋军   | 110102194911212xxx | 15,281 | 已登记  |
| 7323 | 李占芬  | 110106195601270xxx | 15,281 | 已登记  |
| 7324 | 陈曦光  | 110108196310278xxx | 15,281 | 已登记  |
| 7325 | 吴夏明  | 110102196606092xxx | 15,281 | 已登记  |
| 7326 | 王纲   | 110101196303132xxx | 15,281 | 已登记  |
| 7327 | 刘张君  | 410105195503201xxx | 15,281 | 已登记  |
| 7328 | 王寅   | 110101196211211xxx | 15,281 | 已登记  |
| 7329 | 丁广茂  | 110108193904254xxx | 15,281 | 已登记  |
| 7330 | 辛齐今  | 110108600906xxx    | 15,281 | 已登记  |
| 7331 | 孟令文  | 110106195211163xxx | 15,281 | 已登记  |
| 7332 | 高照兰  | 110107196111010xxx | 15,281 | 已登记  |
| 7333 | 杜宏   | 110105195412012xxx | 15,281 | 已登记  |
| 7334 | 毕福平  | 110108196811110xxx | 15,281 | 已登记  |
| 7335 | 朱明秀  | 110108196306206xxx | 15,281 | 已登记  |
| 7336 | 郑新宇  | 110108196701202xxx | 15,281 | 已登记  |
| 7337 | 周玉   | 110108196504101xxx | 15,281 | 已登记  |
| 7338 | 佟明秋  | 110103195208290xxx | 15,281 | 已登记  |
| 7339 | 李兰萍  | 110108196509010xxx | 15,281 | 已登记  |
| 7340 | 陈景芝  | 110108194402090xxx | 15,281 | 已登记  |
| 7341 | 李红   | 110101196004051xxx | 15,281 | 已登记  |
| 7342 | 蔡亚芹  | 110228194902150xxx | 15,281 | 已登记  |
| 7343 | 李光仪  | 110228195602050xxx | 15,281 | 已登记  |
| 7344 | 李小平  | 110105195004231xxx | 15,281 | 已登记  |
| 7345 | 刘玉彩  | 110108193912194xxx | 15,281 | 已登记  |
| 7346 | 李强   | 110108196206124xxx | 15,281 | 已登记  |
| 7347 | 张玉   | 110106196410023xxx | 15,281 | 已登记  |
| 7348 | 翟爱菊  | 110108193908213xxx | 15,281 | 已登记  |

| 序号   | 股东名称 | 身份证号               | 股份数    | 登记情况 |
|------|------|--------------------|--------|------|
| 7349 | 王革   | 110109196805310xxx | 15,281 | 已登记  |
| 7350 | 姜兰英  | 110108195706010xxx | 15,281 | 已登记  |
| 7351 | 翁伟明  | 110105195702034xxx | 15,281 | 已登记  |
| 7352 | 周叶平  | 110108195311106xxx | 15,281 | 已登记  |
| 7353 | 魏金城  | 110105194309275xxx | 15,281 | 已登记  |
| 7354 | 李嫒   | 110101197310220xxx | 15,281 | 已登记  |
| 7355 | 白桂琴  | 110101194910094xxx | 15,281 | 已登记  |
| 7356 | 齐予才  | 110101194709300xxx | 15,281 | 已登记  |
| 7357 | 袁萍   | 110101195211163xxx | 15,281 | 已登记  |
| 7358 | 马焕均  | 110103195204060xxx | 15,281 | 已登记  |
| 7359 | 马宗义  | 110106195701074xxx | 15,281 | 已登记  |
| 7360 | 郭继军  | 110105196503025xxx | 15,281 | 已登记  |
| 7361 | 赵少莉  | 620102196604305xxx | 15,281 | 已登记  |
| 7362 | 李雅轩  | 110108196502183xxx | 15,281 | 已登记  |
| 7363 | 孙海淳  | 110102196308272xxx | 15,281 | 已登记  |
| 7364 | 韩玉芬  | 110103193312040xxx | 15,281 | 已登记  |
| 7365 | 杨广智  | 110107195607221xxx | 15,281 | 已登记  |
| 7366 | 刘晋宁  | 110102198107110xxx | 15,281 | 已登记  |
| 7367 | 施建中  | 110102196311260xxx | 15,281 | 已登记  |
| 7368 | 王小立  | 110104195810130xxx | 15,281 | 已登记  |
| 7369 | 王晶   | 110104196502151xxx | 15,281 | 已登记  |
| 7370 | 朱德惠  | 110104195510210xxx | 15,281 | 已登记  |
| 7371 | 葛起雪  | 110105196511225xxx | 15,281 | 已登记  |
| 7372 | 林滨   | 110102195410292xxx | 15,281 | 已登记  |
| 7373 | 李亚非  | 110108196208210xxx | 15,281 | 已登记  |
| 7374 | 李文成  | 110102194509020xxx | 15,281 | 已登记  |
| 7375 | 魏洁   | 110102195807110xxx | 15,281 | 已登记  |
| 7376 | 于树贤  | 110104194112123xxx | 15,281 | 已登记  |
| 7377 | 肖健   | 110102196203093xxx | 15,281 | 已登记  |
| 7378 | 张春齐  | 110102196112101xxx | 15,281 | 已登记  |



| 序号   | 股东名称 | 身份证号               | 股份数    | 登记情况 |
|------|------|--------------------|--------|------|
| 7379 | 张晓梅  | 110102197102221xxx | 15,281 | 已登记  |
| 7380 | 王春生  | 110102194202042xxx | 15,281 | 已登记  |
| 7381 | 卢小庐  | 110105197712011xxx | 15,281 | 已登记  |
| 7382 | 杨笳韵  | 110101196407173xxx | 15,281 | 已登记  |
| 7383 | 张彦丽  | 110105660817xxx    | 15,281 | 已登记  |
| 7384 | 宫建臣  | 110105195303105xxx | 15,281 | 已登记  |
| 7385 | 陈丽君  | 110101196312264xxx | 15,281 | 已登记  |
| 7386 | 王新   | 110105196912020xxx | 15,281 | 已登记  |
| 7387 | 张宝成  | 110101195612264xxx | 15,281 | 已登记  |
| 7388 | 张宝新  | 110106195409034xxx | 15,281 | 已登记  |
| 7389 | 张宝利  | 110101195202094xxx | 15,281 | 已登记  |
| 7390 | 张玉萍  | 110102194902090xxx | 15,281 | 已登记  |
| 7391 | 张京山  | 110104196302163xxx | 15,281 | 已登记  |
| 7392 | 郭翠巧  | 110102193802030xxx | 15,281 | 已登记  |
| 7393 | 张淑云  | 110101196502154xxx | 15,281 | 已登记  |
| 7394 | 崔志浩  | 110102192005041xxx | 15,281 | 已登记  |
| 7395 | 王涛   | 110106197510214xxx | 15,281 | 已登记  |
| 7396 | 王群   | 110101196909304xxx | 15,281 | 已登记  |
| 7397 | 刘欣然  | 110101197803200xxx | 15,281 | 已登记  |
| 7398 | 冯增贵  | 110101193308312xxx | 15,281 | 已登记  |
| 7399 | 陈志学  | 110102193005221xxx | 15,281 | 已登记  |
| 7400 | 岳英   | 110103196803040xxx | 15,281 | 已登记  |
| 7401 | 何炜   | 110102197601142xxx | 15,281 | 已登记  |
| 7402 | 张岩欣  | 110105195611161xxx | 15,281 | 已登记  |
| 7403 | 高桂珍  | 110108195803125xxx | 15,281 | 已登记  |
| 7404 | 穆祥英  | 110102195307091xxx | 15,281 | 已登记  |
| 7405 | 付秀仕  | 110223193310291xxx | 15,281 | 已登记  |
| 7406 | 万明   | 110102197612260xxx | 15,281 | 已登记  |
| 7407 | 杨震   | 110104197308270xxx | 15,281 | 已登记  |
| 7408 | 臧燕燕  | 110102195606242xxx | 15,281 | 已登记  |

| 序号   | 股东名称 | 身份证号                | 股份数    | 登记情况 |
|------|------|---------------------|--------|------|
| 7409 | 张淑利  | 110103196504100xxx  | 15,281 | 已登记  |
| 7410 | 赵振忠  | 110221197507212xxx  | 15,281 | 已登记  |
| 7411 | 侯玉洁  | 1101031977022200xxx | 15,281 | 已登记  |
| 7412 | 陈卫   | 110106195612314xxx  | 15,281 | 已登记  |
| 7413 | 任捷   | 110108590211xxx     | 15,281 | 已登记  |
| 7414 | 王文祥  | 110108195507190xxx  | 15,281 | 已登记  |
| 7415 | 孙建文  | 110104195710303xxx  | 15,281 | 已登记  |
| 7416 | 谭秀英  | 1101021959022200xxx | 15,281 | 已登记  |
| 7417 | 刘宝杰  | 110106197104302xxx  | 15,281 | 已登记  |
| 7418 | 陶春玲  | 413022196302210xxx  | 15,281 | 已登记  |
| 7419 | 蔡辉   | 110101197701254xxx  | 15,281 | 已登记  |
| 7420 | 任学锋  | 110102196305141xxx  | 15,281 | 已登记  |
| 7421 | 李京旗  | 110104197409200xxx  | 15,281 | 已登记  |
| 7422 | 何梦蕾  | 110108197109266xxx  | 15,281 | 已登记  |
| 7423 | 李振强  | 110104197406051xxx  | 15,281 | 已登记  |
| 7424 | 赵宏   | 110106197406124xxx  | 15,281 | 已登记  |
| 7425 | 冉怡   | 110108197403116xxx  | 15,281 | 已登记  |
| 7426 | 田华   | 110102197504081xxx  | 15,281 | 已登记  |
| 7427 | 贺明星  | 142635550215xxx     | 15,281 | 已登记  |
| 7428 | 田野   | 110101195407250xxx  | 15,281 | 已登记  |
| 7429 | 王丽滨  | 110103195407231xxx  | 15,281 | 已登记  |
| 7430 | 张静波  | 110103195201211xxx  | 15,281 | 已登记  |
| 7431 | 吴国庆  | 110101195510180xxx  | 15,281 | 已登记  |
| 7432 | 王剑秋  | 110101541211xxx     | 15,281 | 已登记  |
| 7433 | 孙旭   | 110108197202149xxx  | 15,281 | 已登记  |
| 7434 | 王燕龙  | 110101651002xxx     | 15,281 | 已登记  |
| 7435 | 冯庆善  | 110102193005100xxx  | 15,281 | 已登记  |
| 7436 | 王春玲  | 110104195203051xxx  | 15,281 | 已登记  |
| 7437 | 张留凤  | 110229195605150xxx  | 15,281 | 已登记  |
| 7438 | 韩秀莲  | 110105195911125xxx  | 15,281 | 已登记  |

| 序号   | 股东名称 | 身份证号               | 股份数    | 登记情况 |
|------|------|--------------------|--------|------|
| 7439 | 张伟萍  | 110104195111030xxx | 15,281 | 已登记  |
| 7440 | 马永平  | 110102195801212xxx | 15,281 | 已登记  |
| 7441 | 徐晗   | 110108197202156xxx | 15,281 | 已登记  |
| 7442 | 曹一平  | 110104195409032xxx | 15,281 | 已登记  |
| 7443 | 张元良  | 110104195308111xxx | 15,281 | 已登记  |
| 7444 | 刘惠媛  | 110108196510035xxx | 15,281 | 已登记  |
| 7445 | 李纯   | 110225196606200xxx | 15,281 | 已登记  |
| 7446 | 陈建通  | 110105195804150xxx | 15,281 | 已登记  |
| 7447 | 杨晓琳  | 110104196910043xxx | 15,281 | 已登记  |
| 7448 | 刘东华  | 110104619310233xxx | 15,281 | 已登记  |
| 7449 | 王国兴  | 110107194101172xxx | 15,281 | 已登记  |
| 7450 | 黄雅芳  | 110108197612244xxx | 15,281 | 已登记  |
| 7451 | 杜松丽  | 110102196201290xxx | 15,281 | 已登记  |
| 7452 | 杜经建  | 110102195301310xxx | 15,281 | 已登记  |
| 7453 | 杜松荣  | 110108195601253xxx | 15,281 | 已登记  |
| 7454 | 张艳华  | 110103195907271xxx | 15,281 | 已登记  |
| 7455 | 张艳红  | 110104196309291xxx | 15,281 | 已登记  |
| 7456 | 柴世栋  | 110104195204191xxx | 15,281 | 已登记  |
| 7457 | 李延君  | 110103194905080xxx | 15,281 | 已登记  |
| 7458 | 罗强烈  | 110101195907151xxx | 15,281 | 已登记  |
| 7459 | 刘国英  | 110106196401280xxx | 15,281 | 已登记  |
| 7460 | 李娜   | 110102690301xxx    | 15,281 | 已登记  |
| 7461 | 陈秀珍  | 110104601203xxx    | 15,281 | 已登记  |
| 7462 | 杨阿屏  | 110104195206300xxx | 15,281 | 已登记  |
| 7463 | 李亚丽  | 110104195610241xxx | 15,281 | 已登记  |
| 7464 | 张尔媛  | 130803195104100xxx | 15,281 | 已登记  |
| 7465 | 平秀云  | 110102601101xxx    | 15,281 | 已登记  |
| 7466 | 马玉萍  | 110104196105261xxx | 15,281 | 已登记  |
| 7467 | 常征   | 110104197608230xxx | 15,281 | 已登记  |
| 7468 | 李淑琴  | 110104195506271xxx | 15,281 | 已登记  |

| 序号   | 股东名称 | 身份证号               | 股份数    | 登记情况 |
|------|------|--------------------|--------|------|
| 7469 | 张琦军  | 110106195703254xxx | 15,281 | 已登记  |
| 7470 | 武俊臣  | 110103196502280xxx | 15,281 | 已登记  |
| 7471 | 李莉   | 110101196708304xxx | 15,281 | 已登记  |
| 7472 | 刘卓   | 110106198401143xxx | 15,281 | 已登记  |
| 7473 | 湛浣生  | 110102194901122xxx | 15,281 | 已登记  |
| 7474 | 周景玉  | 110103195608271xxx | 15,281 | 已登记  |
| 7475 | 刘芳   | 110104800925xxx    | 15,281 | 已登记  |
| 7476 | 冯秀英  | 110104195305100xxx | 15,281 | 已登记  |
| 7477 | 胥京钢  | 110104196504140xxx | 15,281 | 已登记  |
| 7478 | 刘艳梅  | 110102195603103xxx | 15,281 | 已登记  |
| 7479 | 韩京芬  | 110102195808100xxx | 15,281 | 已登记  |
| 7480 | 赵振海  | 110103194710240xxx | 15,281 | 已登记  |
| 7481 | 刘淑芬  | 110103195107220xxx | 15,281 | 已登记  |
| 7482 | 张兰菊  | 110106194607143xxx | 15,281 | 已登记  |
| 7483 | 李彤阳  | 110102193810202xxx | 15,281 | 已登记  |
| 7484 | 武云鹏  | 110101198203123xxx | 15,281 | 已登记  |
| 7485 | 吴信芳  | 110105196101125xxx | 15,281 | 已登记  |
| 7486 | 孙立春  | 110228197303050xxx | 15,281 | 已登记  |
| 7487 | 潘能谅  | 110105193008151xxx | 15,281 | 已登记  |
| 7488 | 庞莹   | 110101197206282xxx | 15,281 | 已登记  |
| 7489 | 商刘柱  | 110104196204181xxx | 15,281 | 已登记  |
| 7490 | 王楠   | 110104196203030xxx | 15,281 | 已登记  |
| 7491 | 张春风  | 110104196004080xxx | 15,281 | 已登记  |
| 7492 | 赵宪   | 110106195410104xxx | 15,281 | 已登记  |
| 7493 | 金敏   | 150103195106061xxx | 15,281 | 已登记  |
| 7494 | 严荣   | 110106197810255xxx | 15,281 | 已登记  |
| 7495 | 陈光礼  | 110106320225xxx    | 15,281 | 已登记  |
| 7496 | 孙德良  | 110102311009xxx    | 15,281 | 已登记  |
| 7497 | 吴桂荣  | 110104194405133xxx | 15,281 | 已登记  |
| 7498 | 张玉良  | 110108540113xxx    | 15,281 | 已登记  |

| 序号   | 股东名称 | 身份证号               | 股份数    | 登记情况 |
|------|------|--------------------|--------|------|
| 7499 | 卢铎   | 110104193411243xxx | 15,281 | 已登记  |
| 7500 | 王蔚云  | 110105195705030xxx | 15,281 | 已登记  |
| 7501 | 郑会荣  | 110104193809201xxx | 15,281 | 已登记  |
| 7502 | 王英   | 110104193807070xxx | 15,281 | 已登记  |
| 7503 | 张长海  | 110104193301272xxx | 15,281 | 已登记  |
| 7504 | 常泽兰  | 110104196012282xxx | 15,281 | 已登记  |
| 7505 | 郑晓梅  | 142224195101300xxx | 15,281 | 已登记  |
| 7506 | 王毅德  | 110104196102190xxx | 15,281 | 已登记  |
| 7507 | 尚中秋  | 132801195612304xxx | 15,281 | 已登记  |
| 7508 | 刘凤英  | 110108196211075xxx | 15,281 | 已登记  |
| 7509 | 魏斌   | 110108196703305xxx | 15,281 | 已登记  |
| 7510 | 李素英  | 110104195108090xxx | 15,281 | 已登记  |
| 7511 | 胡良程  | 110108197309113xxx | 15,281 | 已登记  |
| 7512 | 王彬   | 110105197708310xxx | 15,281 | 已登记  |
| 7513 | 徐青   | 110105197002031xxx | 15,281 | 已登记  |
| 7514 | 李玉林  | 110108630320xxx    | 15,281 | 已登记  |
| 7515 | 王素荣  | 110108195507216xxx | 15,281 | 已登记  |
| 7516 | 杨健   | 132436195010160xxx | 15,281 | 已登记  |
| 7517 | 高蔚   | 231027197008085xxx | 15,281 | 已登记  |
| 7518 | 高媛   | 110104195612121xxx | 15,281 | 已登记  |
| 7519 | 李兰英  | 110106197206262xxx | 15,281 | 已登记  |
| 7520 | 陈娜   | 110108197501285xxx | 15,281 | 已登记  |
| 7521 | 金鸥   | 110108196405215xxx | 15,281 | 已登记  |
| 7522 | 孔宪敏  | 110105194110101xxx | 15,281 | 已登记  |
| 7523 | 吴秀娟  | 110225195603200xxx | 15,281 | 已登记  |
| 7524 | 李莹   | 110105196002281xxx | 15,281 | 已登记  |
| 7525 | 贾素晓  | 110102196006182xxx | 15,281 | 已登记  |
| 7526 | 金兰芬  | 110102195107230xxx | 15,281 | 已登记  |
| 7527 | 晏巧霞  | 110106197102253xxx | 15,281 | 已登记  |
| 7528 | 陈靖   | 110104196403091xxx | 15,281 | 已登记  |

| 序号   | 股东名称 | 身份证号               | 股份数    | 登记情况 |
|------|------|--------------------|--------|------|
| 7529 | 孙红军  | 110101196309273xxx | 15,281 | 已登记  |
| 7530 | 冯益民  | 110104197101202xxx | 15,281 | 已登记  |
| 7531 | 沈永珍  | 110103195710181xxx | 15,281 | 已登记  |
| 7532 | 解欣   | 110104197003031xxx | 15,281 | 已登记  |
| 7533 | 姜会娟  | 132439197211101xxx | 15,281 | 已登记  |
| 7534 | 潘晓林  | 110104196206203xxx | 15,281 | 已登记  |
| 7535 | 张瑾   | 110106196410123xxx | 15,281 | 已登记  |
| 7536 | 霍丽娟  | 370206690624xxx    | 15,281 | 已登记  |
| 7537 | 王冰   | 110106197011082xxx | 15,281 | 已登记  |
| 7538 | 马秀怡  | 110103195402010xxx | 15,281 | 已登记  |
| 7539 | 马永顺  | 110101195510024xxx | 15,281 | 已登记  |
| 7540 | 吕燕明  | 110102195911092xxx | 15,281 | 已登记  |
| 7541 | 郭燕玉  | 110103195512291xxx | 15,281 | 已登记  |
| 7542 | 郭文颖  | 110103196009110xxx | 15,281 | 已登记  |
| 7543 | 宋京兰  | 231005195311062xxx | 15,281 | 已登记  |
| 7544 | 马爱国  | 110106196312123xxx | 15,281 | 已登记  |
| 7545 | 许国英  | 110104195911141xxx | 15,281 | 已登记  |
| 7546 | 滕琳   | 110103194705311xxx | 15,281 | 已登记  |
| 7547 | 张平顺  | 110106196210121xxx | 15,281 | 已登记  |
| 7548 | 邱金鼎  | 110106193202033xxx | 15,281 | 已登记  |
| 7549 | 薛跃进  | 110110580412xxx    | 15,281 | 已登记  |
| 7550 | 赵兰英  | 110104195303041xxx | 15,281 | 已登记  |
| 7551 | 李秋兰  | 110104195308102xxx | 15,281 | 已登记  |
| 7552 | 屈威   | 110107195712040xxx | 15,281 | 已登记  |
| 7553 | 宋佳   | 110103197210291xxx | 15,281 | 已登记  |
| 7554 | 焦桂珍  | 110103195903271xxx | 15,281 | 已登记  |
| 7555 | 皮鸿渝  | 110104195409160xxx | 15,281 | 已登记  |
| 7556 | 刘琳   | 110106197105314xxx | 15,281 | 已登记  |
| 7557 | 刘瑞   | 110101196104171xxx | 15,281 | 已登记  |
| 7558 | 刘琦   | 110106195308283xxx | 15,281 | 已登记  |

| 序号   | 股东名称 | 身份证号               | 股份数    | 登记情况 |
|------|------|--------------------|--------|------|
| 7559 | 刘艾   | 110101195510124xxx | 15,281 | 已登记  |
| 7560 | 戴慧敏  | 110103195408061xxx | 15,281 | 已登记  |
| 7561 | 张晓秋  | 110104197108230xxx | 15,281 | 已登记  |
| 7562 | 赵万霞  | 110104196401222xxx | 15,281 | 已登记  |
| 7563 | 王小茵  | 110105194909140xxx | 15,281 | 已登记  |
| 7564 | 王欣   | 110104196810270xxx | 15,281 | 已登记  |
| 7565 | 薛秀艳  | 110103196110091xxx | 15,281 | 已登记  |
| 7566 | 阎喜慧  | 110106195507053xxx | 15,281 | 已登记  |
| 7567 | 张镇国  | 110106193109104xxx | 15,281 | 已登记  |
| 7568 | 姚立宝  | 110103197303160xxx | 15,281 | 已登记  |
| 7569 | 马淑怡  | 110104196001010xxx | 15,281 | 已登记  |
| 7570 | 张践炜  | 110103197407091xxx | 15,281 | 已登记  |
| 7571 | 王春秋  | 110103195608240xxx | 15,281 | 已登记  |
| 7572 | 王根如  | 110101196508141xxx | 15,281 | 已登记  |
| 7573 | 王涛   | 110103197702270xxx | 15,281 | 已登记  |
| 7574 | 庞莉   | 110101197511032xxx | 15,281 | 已登记  |
| 7575 | 陈晨   | 110103196303090xxx | 15,281 | 已登记  |
| 7576 | 杨桂萍  | 110227196911242xxx | 15,281 | 已登记  |
| 7577 | 张振贤  | 110102196612030xxx | 15,281 | 已登记  |
| 7578 | 谷虹宇  | 110102197308210xxx | 15,281 | 已登记  |
| 7579 | 李威   | 110107197701010xxx | 15,281 | 已登记  |
| 7580 | 刘宝敏  | 110103195809141xxx | 15,281 | 已登记  |
| 7581 | 景浩彬  | 110104701026xxx    | 15,281 | 已登记  |
| 7582 | 李连贵  | 110103196209211xxx | 15,281 | 已登记  |
| 7583 | 史炜   | 110101197712084xxx | 15,281 | 已登记  |
| 7584 | 刘恒   | 110104197606061xxx | 15,281 | 已登记  |
| 7585 | 庞鸿光  | 110103197508290xxx | 15,281 | 已登记  |
| 7586 | 尹惠祥  | 110105195802131xxx | 15,281 | 已登记  |
| 7587 | 何兵   | 110105196204210xxx | 15,281 | 已登记  |
| 7588 | 周宓   | 110101197507131xxx | 15,281 | 已登记  |

| 序号   | 股东名称 | 身份证号               | 股份数    | 登记情况 |
|------|------|--------------------|--------|------|
| 7589 | 郑伟   | 110105197607020xxx | 15,281 | 已登记  |
| 7590 | 陈增业  | 110101193205062xxx | 15,281 | 已登记  |
| 7591 | 徐碧云  | 110107196512282xxx | 15,281 | 已登记  |
| 7592 | 李宁   | 110105197108262xxx | 15,281 | 已登记  |
| 7593 | 张世智  | 110102195201092xxx | 15,281 | 已登记  |
| 7594 | 赵怡贵  | 110101195312291xxx | 15,281 | 已登记  |
| 7595 | 赵鹰   | 110105196812065xxx | 15,281 | 已登记  |
| 7596 | 程卫东  | 110102197102233xxx | 15,281 | 已登记  |
| 7597 | 曲海峰  | 110103197101160xxx | 15,281 | 已登记  |
| 7598 | 成晓红  | 110103196801090xxx | 15,281 | 已登记  |
| 7599 | 殷红艺  | 110103196810100xxx | 15,281 | 已登记  |
| 7600 | 王妍   | 110104197107140xxx | 15,281 | 已登记  |
| 7601 | 张瑞梅  | 110105197202044xxx | 15,281 | 已登记  |
| 7602 | 佟云凤  | 110101519710104xxx | 15,281 | 已登记  |
| 7603 | 于兆全  | 110227195108065xxx | 15,281 | 已登记  |
| 7604 | 于瑞波  | 110106196706110xxx | 15,281 | 已登记  |
| 7605 | 张学红  | 110227197206290xxx | 15,281 | 已登记  |
| 7606 | 张雪松  | 110104197211162xxx | 15,281 | 已登记  |
| 7607 | 白杰   | 110105196511175xxx | 15,281 | 已登记  |
| 7608 | 王景荣  | 110101193401055xxx | 15,281 | 已登记  |
| 7609 | 吴瑞峯  | 110105193301183xxx | 15,281 | 已登记  |
| 7610 | 李利祥  | 110105193412291xxx | 15,281 | 已登记  |
| 7611 | 蔺宝月  | 110105196901051xxx | 15,281 | 已登记  |
| 7612 | 陈凡   | xxx                | 15,281 | 已登记  |
| 7613 | 周源   | 110108197005077xxx | 15,281 | 已登记  |
| 7614 | 刘培   | 110105197105166xxx | 15,281 | 已登记  |
| 7615 | 沈四宝  | 110108194609161xxx | 15,281 | 已登记  |
| 7616 | 王军   | 110108195404236xxx | 15,281 | 已登记  |
| 7617 | 张荣   | 110108193704232xxx | 15,281 | 已登记  |
| 7618 | 陈成刚  | 110101194106304xxx | 15,281 | 已登记  |



| 序号   | 股东名称 | 身份证号               | 股份数    | 登记情况 |
|------|------|--------------------|--------|------|
| 7619 | 李长锁  | 110105195006190xxx | 15,281 | 已登记  |
| 7620 | 李晨光  | 220102731104xxx    | 15,281 | 已登记  |
| 7621 | 李冬梅  | 110102197201061xxx | 15,281 | 已登记  |
| 7622 | 曾广华  | 110102195307xxx    | 15,281 | 已登记  |
| 7623 | 苏京   | 110108197211251xxx | 15,281 | 已登记  |
| 7624 | 于斌   | 110108197205171xxx | 15,281 | 已登记  |
| 7625 | 李燃   | 110108197505121xxx | 15,281 | 已登记  |
| 7626 | 芦卫军  | 110108730522xxx    | 15,281 | 已登记  |
| 7627 | 陈奇媛  | 110104195810032xxx | 15,281 | 已登记  |
| 7628 | 崔维雄  | 110108195002264xxx | 15,281 | 已登记  |
| 7629 | 秦毅   | 110102194912291xxx | 15,281 | 已登记  |
| 7630 | 王崴   | 110108197801019xxx | 15,281 | 已登记  |
| 7631 | 田方   | 110108197405281xxx | 15,281 | 已登记  |
| 7632 | 武兆河  | 110108195509090xxx | 15,281 | 已登记  |
| 7633 | 王玉生  | 110107680510xxx    | 15,281 | 已登记  |
| 7634 | 金志中  | 110102196812252xxx | 15,281 | 已登记  |
| 7635 | 李洁瑜  | 110104193304081xxx | 15,281 | 已登记  |
| 7636 | 吕海青  | 110108197101053xxx | 15,281 | 已登记  |
| 7637 | 钱望南  | 110108194901238xxx | 15,281 | 已登记  |
| 7638 | 焦红云  | 110223196110151xxx | 15,281 | 已登记  |
| 7639 | 张建成  | 110108195508316xxx | 15,281 | 已登记  |
| 7640 | 伊建军  | 110107196802100xxx | 15,281 | 已登记  |
| 7641 | 刘珺   | 110101197605110xxx | 15,281 | 已登记  |
| 7642 | 胡建明  | 110101197205204xxx | 15,281 | 已登记  |
| 7643 | 王淑凯  | 110103195803040xxx | 15,281 | 已登记  |
| 7644 | 李红达  | 110108197306210xxx | 15,281 | 已登记  |
| 7645 | 赵明远  | 110105197505144xxx | 15,281 | 已登记  |
| 7646 | 花芳   | 110108195803126xxx | 15,281 | 已登记  |
| 7647 | 贾文藻  | 110101193212024xxx | 15,281 | 已登记  |
| 7648 | 马光明  | 110101192911072xxx | 15,281 | 已登记  |

| 序号   | 股东名称 | 身份证号               | 股份数    | 登记情况 |
|------|------|--------------------|--------|------|
| 7649 | 霍素珍  | 110108195409292xxx | 15,281 | 已登记  |
| 7650 | 王成山  | 110101193410043xxx | 15,281 | 已登记  |
| 7651 | 崔振东  | 110223193303050xxx | 15,281 | 已登记  |
| 7652 | 朱建明  | 120103196501055xxx | 15,281 | 已登记  |
| 7653 | 孔晓霞  | 110108196102046xxx | 15,281 | 已登记  |
| 7654 | 张洁   | 150103195612291xxx | 15,281 | 已登记  |
| 7655 | 侯建华  | 110104196112312xxx | 15,281 | 已登记  |
| 7656 | 谢文秀  | 110104195505131xxx | 15,281 | 已登记  |
| 7657 | 初运福  | 110103195906240xxx | 15,281 | 已登记  |
| 7658 | 戈惠茹  | 110106195901162xxx | 15,281 | 已登记  |
| 7659 | 杨志忠  | 110102193408040xxx | 15,281 | 已登记  |
| 7660 | 戴雅如  | 110101192911174xxx | 15,281 | 已登记  |
| 7661 | 关家宾  | 142701195009260xxx | 15,281 | 已登记  |
| 7662 | 关月成  | 110106195704284xxx | 15,281 | 已登记  |
| 7663 | 李颖   | 110102195712032xxx | 15,281 | 已登记  |
| 7664 | 李维英  | 110224196508010xxx | 15,281 | 已登记  |
| 7665 | 杨秀云  | 110108196111124xxx | 15,281 | 已登记  |
| 7666 | 杨成莲  | 110104195507182xxx | 15,281 | 已登记  |
| 7667 | 高美蓉  | 110102195805100xxx | 15,281 | 已登记  |
| 7668 | 张立雪  | 110108195611225xxx | 15,281 | 已登记  |
| 7669 | 姜晖   | 110105197209127xxx | 15,281 | 已登记  |
| 7670 | 黄冉   | 110108197503040xxx | 15,281 | 已登记  |
| 7671 | 刘频波  | 110105197411028xxx | 15,281 | 已登记  |
| 7672 | 陈喜顺  | 110108194410286xxx | 15,281 | 已登记  |
| 7673 | 郑丽   | 110102196912081xxx | 15,281 | 已登记  |
| 7674 | 李杰   | 512529196907267xxx | 15,281 | 已登记  |
| 7675 | 李秀珍  | 120102660903xxx    | 15,281 | 已登记  |
| 7676 | 刘明华  | 110111197306180xxx | 15,281 | 已登记  |
| 7677 | 刘家琦  | 110108197711230xxx | 15,281 | 已登记  |
| 7678 | 历秀华  | 110101196110254xxx | 15,281 | 已登记  |

| 序号   | 股东名称 | 身份证号               | 股份数    | 登记情况 |
|------|------|--------------------|--------|------|
| 7679 | 胡秀玲  | 110103195910220xxx | 15,281 | 已登记  |
| 7680 | 张建萍  | 110108196409040xxx | 15,281 | 已登记  |
| 7681 | 钱燕梅  | 110108197401136xxx | 15,281 | 已登记  |
| 7682 | 黄碧芳  | 110108193702034xxx | 15,281 | 已登记  |
| 7683 | 解敏   | 110108197303051xxx | 15,281 | 已登记  |
| 7684 | 肖垣   | 110108195605038xxx | 15,281 | 已登记  |
| 7685 | 杨晓光  | 110107196402261xxx | 15,281 | 已登记  |
| 7686 | 张蕾   | 110108196210081xxx | 15,281 | 已登记  |
| 7687 | 王琮   | 110108196910255xxx | 15,281 | 已登记  |
| 7688 | 郑兰芳  | 110103197312140xxx | 15,281 | 已登记  |
| 7689 | 付朝辉  | 110108690114xxx    | 15,281 | 已登记  |
| 7690 | 羊波   | 110108197003158xxx | 15,281 | 已登记  |
| 7691 | 李爱军  | 110225196806080xxx | 15,281 | 已登记  |
| 7692 | 孙秀芬  | 110101195205124xxx | 15,281 | 已登记  |
| 7693 | 梁瑞琦  | 110108194009305xxx | 15,281 | 已登记  |
| 7694 | 李国燕  | 110108196703317xxx | 15,281 | 已登记  |
| 7695 | 陈富国  | 110106195004252xxx | 15,281 | 已登记  |
| 7696 | 杨胜源  | 110104196502170xxx | 15,281 | 已登记  |
| 7697 | 刘晓文  | 110105196112122xxx | 15,281 | 已登记  |
| 7698 | 陈恒勋  | 110105630212xxx    | 15,281 | 已登记  |
| 7699 | 张福玲  | 110108195907222xxx | 15,281 | 已登记  |
| 7700 | 刘晓丽  | 110105197507082xxx | 15,281 | 已登记  |
| 7701 | 肖南   | 110108197706153xxx | 15,281 | 已登记  |
| 7702 | 胡玢   | 110104196708132xxx | 15,281 | 已登记  |
| 7703 | 胡平   | 110104197003062xxx | 15,281 | 已登记  |
| 7704 | 原丽红  | 110102196802090xxx | 15,281 | 已登记  |
| 7705 | 陈洪碧  | 511023196205247xxx | 15,281 | 已登记  |
| 7706 | 崔启文  | 110104195109260xxx | 15,281 | 已登记  |
| 7707 | 李金洲  | 110108197107235xxx | 15,281 | 已登记  |
| 7708 | 秦洪纲  | 110108197707016xxx | 15,281 | 已登记  |

| 序号   | 股东名称 | 身份证号               | 股份数    | 登记情况 |
|------|------|--------------------|--------|------|
| 7709 | 赵秀芝  | 110102195106181xxx | 15,281 | 已登记  |
| 7710 | 毛新宇  | 110107197410172xxx | 15,281 | 已登记  |
| 7711 | 纪贵华  | 110101195809051xxx | 15,281 | 已登记  |
| 7712 | 姜洪林  | 110104193506053xxx | 15,266 | 已登记  |
| 7713 | 范平   | 110108195211191xxx | 15,258 | 已登记  |
| 7714 | 李智光  | 110103197006121xxx | 15,256 | 已登记  |
| 7715 | 孙永宏  | 110104196707220xxx | 15,256 | 已登记  |
| 7716 | 张旭   | 110105196709160xxx | 15,256 | 已登记  |
| 7717 | 骆素卿  | 110102194511201xxx | 15,256 | 已登记  |
| 7718 | 杨振秋  | 110101192909251xxx | 15,256 | 已登记  |
| 7719 | 杨镜   | 110101195612253xxx | 15,180 | 已登记  |
| 7720 | 王亚英  | 110105196401145xxx | 15,176 | 已登记  |
| 7721 | 范启虹  | 110101195401304xxx | 15,167 | 已登记  |
| 7722 | 吴逸东  | 110104195307263xxx | 15,167 | 已登记  |
| 7723 | 欧阳胜英 | 110107195111161xxx | 15,110 | 已登记  |
| 7724 | 赵海国  | 110104196108181xxx | 15,110 | 已登记  |
| 7725 | 邵珍   | 110107680104xxx    | 15,064 | 已登记  |
| 7726 | 乔玉琴  | 110105193211292xxx | 15,012 | 已登记  |
| 7727 | 戴锦绣  | 110105195801052xxx | 15,000 | 已登记  |
| 7728 | 刘德成  | 110107600424xxx    | 15,000 | 已登记  |
| 7729 | 刘艳   | 110107196301020xxx | 15,000 | 已登记  |
| 7730 | 程纯爱  | 110101071203xxx    | 14,983 | 已登记  |
| 7731 | 彭涛   | 110223196108200xxx | 14,973 | 已登记  |
| 7732 | 朱虹   | 110105195309122xxx | 14,950 | 已登记  |
| 7733 | 程美琴  | 110102195211110xxx | 14,950 | 已登记  |
| 7734 | 朱赤   | 110103195906231xxx | 14,950 | 已登记  |
| 7735 | 韩瑞祥  | 110104195903280xxx | 14,950 | 已登记  |
| 7736 | 宋晨   | 110104197402170xxx | 14,950 | 已登记  |
| 7737 | 马力   | 110108196504253xxx | 14,950 | 已登记  |
| 7738 | 马勇   | 110108197004183xxx | 14,950 | 已登记  |

| 序号   | 股东名称 | 身份证号               | 股份数    | 登记情况 |
|------|------|--------------------|--------|------|
| 7739 | 何群才  | 110103194805141xxx | 14,911 | 已登记  |
| 7740 | 张玉倩  | 110101198110114xxx | 14,909 | 已登记  |
| 7741 | 杨秋云  | 110101192709284xxx | 14,909 | 已登记  |
| 7742 | 金增礼  | 110102193405310xxx | 14,902 | 已登记  |
| 7743 | 陈月珍  | 110102193912201xxx | 14,902 | 已登记  |
| 7744 | 张群德  | 110101193410103xxx | 14,902 | 已登记  |
| 7745 | 王超逸  | 110105198611115xxx | 14,874 | 已登记  |
| 7746 | 祝超逸  | 110105198611115xxx | 14,874 | 已登记  |
| 7747 | 郭秀英  | 110105194009095xxx | 14,874 | 已登记  |
| 7748 | 张玉贞  | 110104193110072xxx | 14,874 | 已登记  |
| 7749 | 赵建英  | 110104194605222xxx | 14,874 | 已登记  |
| 7750 | 王文丽  | 110102194602141xxx | 14,871 | 已登记  |
| 7751 | 王盛堂  | 110106194706182xxx | 14,835 | 已登记  |
| 7752 | 张宏   | 110106195602220xxx | 14,835 | 已登记  |
| 7753 | 焦焕仁  | 110101193506154xxx | 14,831 | 已登记  |
| 7754 | 李德沛  | 110108192405100xxx | 14,822 | 已登记  |
| 7755 | 高士莲  | 110108192903130xxx | 14,822 | 已登记  |
| 7756 | 范炜   | 110103197306181xxx | 14,815 | 已登记  |
| 7757 | 赵莉   | 110101195810112xxx | 14,789 | 已登记  |
| 7758 | 周树基  | 110101192906212xxx | 14,784 | 已登记  |
| 7759 | 黄少云  | 110102195507273xxx | 14,778 | 已登记  |
| 7760 | 徐润山  | 110104195708232xxx | 14,772 | 已登记  |
| 7761 | 段云辉  | 110105640103xxx    | 14,737 | 已登记  |
| 7762 | 王跃杰  | 110102196602161xxx | 14,723 | 已登记  |
| 7763 | 刘一红  | 110106195108140xxx | 14,677 | 已登记  |
| 7764 | 刘一波  | 110102195703280xxx | 14,677 | 已登记  |
| 7765 | 王小学  | 110102195308241xxx | 14,664 | 已登记  |
| 7766 | 翟桂兰  | 110104192911121xxx | 14,640 | 已登记  |
| 7767 | 刘东辉  | 110104196712310xxx | 14,628 | 已登记  |
| 7768 | 郝林顺  | 110102195707281xxx | 14,627 | 已登记  |

| 序号   | 股东名称 | 身份证号               | 股份数    | 登记情况 |
|------|------|--------------------|--------|------|
| 7769 | 刘天枢  | 110104198809020xxx | 14,627 | 已登记  |
| 7770 | 杜丽萍  | 110101195903202xxx | 14,627 | 已登记  |
| 7771 | 王奕丹  | 110104196009241xxx | 14,627 | 已登记  |
| 7772 | 李涛   | 110103196111131xxx | 14,627 | 已登记  |
| 7773 | 李建国  | 110104195603161xxx | 14,627 | 已登记  |
| 7774 | 王华   | 110104196310150xxx | 14,627 | 已登记  |
| 7775 | 张彦春  | 110104195202271xxx | 14,627 | 已登记  |
| 7776 | 吴兴   | 110104194110120xxx | 14,627 | 已登记  |
| 7777 | 赵超   | 110104194810261xxx | 14,627 | 已登记  |
| 7778 | 胡京建  | 110108195607262xxx | 14,627 | 已登记  |
| 7779 | 郭晓健  | 110106197001143xxx | 14,627 | 已登记  |
| 7780 | 王民元  | 110106196505261xxx | 14,627 | 已登记  |
| 7781 | 韩子岭  | 110105195802070xxx | 14,627 | 已登记  |
| 7782 | 于惠利  | 110105195612231xxx | 14,627 | 已登记  |
| 7783 | 马和平  | 110108195610114xxx | 14,627 | 已登记  |
| 7784 | 马均平  | 110104196101233xxx | 14,627 | 已登记  |
| 7785 | 邱五更  | 110103195502090xxx | 14,627 | 已登记  |
| 7786 | 王玉荣  | 110101195208122xxx | 14,627 | 已登记  |
| 7787 | 蔺小明  | 110101195612170xxx | 14,627 | 已登记  |
| 7788 | 孙莹   | 110105197307250xxx | 14,627 | 已登记  |
| 7789 | 钱震   | 110102197602290xxx | 14,627 | 已登记  |
| 7790 | 孙敬宜  | 110104195512101xxx | 14,627 | 已登记  |
| 7791 | 宋力田  | 110106194105103xxx | 14,627 | 已登记  |
| 7792 | 尹金荣  | 110104195910170xxx | 14,627 | 已登记  |
| 7793 | 张效英  | 110103194203050xxx | 14,627 | 已登记  |
| 7794 | 李文革  | 110106196610312xxx | 14,627 | 已登记  |
| 7795 | 李世玉  | 110102195805241xxx | 14,627 | 已登记  |
| 7796 | 李莹   | 110104195311302xxx | 14,627 | 已登记  |
| 7797 | 李春起  | 110106196302074xxx | 14,627 | 已登记  |
| 7798 | 史明   | 110104196912083xxx | 14,627 | 已登记  |

| 序号   | 股东名称 | 身份证号               | 股份数    | 登记情况 |
|------|------|--------------------|--------|------|
| 7799 | 盛柏兰  | 110106196312081xxx | 14,627 | 已登记  |
| 7800 | 赵金莉  | 110104196304180xxx | 14,627 | 已登记  |
| 7801 | 王佩铭  | 110104194911201xxx | 14,627 | 已登记  |
| 7802 | 杨桐霞  | 110224194509210xxx | 14,627 | 已登记  |
| 7803 | 李静晨  | 110101196311160xxx | 14,627 | 已登记  |
| 7804 | 王瑾   | 110105196309120xxx | 14,627 | 已登记  |
| 7805 | 张树军  | 110105196007210xxx | 14,627 | 已登记  |
| 7806 | 刘建筑  | 110103195411141xxx | 14,627 | 已登记  |
| 7807 | 聂其聪  | 110101198206232xxx | 14,627 | 已登记  |
| 7808 | 孙昱婷  | 110102198506092xxx | 14,627 | 已登记  |
| 7809 | 邹璐   | 110104198106071xxx | 14,627 | 已登记  |
| 7810 | 马锦增  | 110102195411241xxx | 14,627 | 已登记  |
| 7811 | 孙敬严  | 110104195002021xxx | 14,627 | 已登记  |
| 7812 | 黄传鹄  | 412901260711xxx    | 14,627 | 已登记  |
| 7813 | 刘峥   | 110104196106171xxx | 14,627 | 已登记  |
| 7814 | 于春侠  | 110102590405xxx    | 14,627 | 已登记  |
| 7815 | 周丽莎  | 110104195903250xxx | 14,627 | 已登记  |
| 7816 | 马文平  | 110104196510123xxx | 14,627 | 已登记  |
| 7817 | 张鹏   | 110104195703041xxx | 14,627 | 已登记  |
| 7818 | 孙津   | 110104195306230xxx | 14,627 | 已登记  |
| 7819 | 姜明进  | 110103195904031xxx | 14,627 | 已登记  |
| 7820 | 刘育德  | 110104193406161xxx | 14,627 | 已登记  |
| 7821 | 许建良  | 110104196301092xxx | 14,627 | 已登记  |
| 7822 | 封东升  | 110101195508222xxx | 14,627 | 已登记  |
| 7823 | 封官敏  | 110105195206035xxx | 14,627 | 已登记  |
| 7824 | 郭红   | 110106196809240xxx | 14,627 | 已登记  |
| 7825 | 王云道  | 110101195711251xxx | 14,627 | 已登记  |
| 7826 | 王晖   | 110102195902041xxx | 14,627 | 已登记  |
| 7827 | 封官祺  | 152126195008162xxx | 14,627 | 已登记  |
| 7828 | 邓建华  | 110104195304050xxx | 14,627 | 已登记  |

| 序号   | 股东名称 | 身份证号               | 股份数    | 登记情况 |
|------|------|--------------------|--------|------|
| 7829 | 封庆堂  | 110101192709122xxx | 14,627 | 已登记  |
| 7830 | 范欣   | 110102197201131xxx | 14,627 | 已登记  |
| 7831 | 张玉琴  | 110103193701251xxx | 14,627 | 已登记  |
| 7832 | 张莉   | 110102195112010xxx | 14,627 | 已登记  |
| 7833 | 马绍峰  | 110102195702070xxx | 14,627 | 已登记  |
| 7834 | 郁俊梅  | 110102196304280xxx | 14,627 | 已登记  |
| 7835 | 刘新华  | 110103195206270xxx | 14,627 | 已登记  |
| 7836 | 刘新彦  | 110108195312225xxx | 14,627 | 已登记  |
| 7837 | 张汝春  | 110104196402051xxx | 14,627 | 已登记  |
| 7838 | 孟庆功  | 110102197003281xxx | 14,627 | 已登记  |
| 7839 | 王凯   | 110101196902242xxx | 14,627 | 已登记  |
| 7840 | 康冰冰  | 110101197004232xxx | 14,627 | 已登记  |
| 7841 | 杨力   | 110104196611202xxx | 14,627 | 已登记  |
| 7842 | 武小平  | 110108195204195xxx | 14,627 | 已登记  |
| 7843 | 刘淑琴  | 110105194701190xxx | 14,627 | 已登记  |
| 7844 | 李梅   | 110106195701070xxx | 14,627 | 已登记  |
| 7845 | 线锡强  | 110101196212251xxx | 14,594 | 已登记  |
| 7846 | 宋传梅  | 110105193707233xxx | 14,594 | 已登记  |
| 7847 | 杨筱荃  | 110108195112104xxx | 14,592 | 已登记  |
| 7848 | 齐文铸  | 110106191811283xxx | 14,590 | 已登记  |
| 7849 | 李思奇  | 110108198710171xxx | 14,526 | 已登记  |
| 7850 | 李思特  | 110108198710171xxx | 14,526 | 已登记  |
| 7851 | 杨纪文  | 110101194109053xxx | 14,518 | 已登记  |
| 7852 | 李志傑  | 110102194912222xxx | 14,518 | 已登记  |
| 7853 | 元敏   | 110101195208070xxx | 14,518 | 已登记  |
| 7854 | 倪鼎铸  | 110103194411200xxx | 14,509 | 已登记  |
| 7855 | 张允中  | 110106194603034xxx | 14,509 | 已登记  |
| 7856 | 沈淑兰  | 110102195107030xxx | 14,500 | 已登记  |
| 7857 | 苏绍福  | 110102193312300xxx | 14,500 | 已登记  |
| 7858 | 宋承华  | 110102193710241xxx | 14,500 | 已登记  |



| 序号   | 股东名称 | 身份证号               | 股份数    | 登记情况 |
|------|------|--------------------|--------|------|
| 7859 | 陈嘉仁  | 110102311019xxx    | 14,500 | 已登记  |
| 7860 | 张素香  | 110103194003280xxx | 14,451 | 已登记  |
| 7861 | 白玉兰  | 110108193909166xxx | 14,443 | 已登记  |
| 7862 | 刘凤   | 110102196111192xxx | 14,441 | 已登记  |
| 7863 | 魏继刚  | 110108196512161xxx | 14,437 | 已登记  |
| 7864 | 许婵   | 110106811107xxx    | 14,430 | 已登记  |
| 7865 | 王丽新  | 110105196003300xxx | 14,398 | 已登记  |
| 7866 | 樊本福  | 110106194012060xxx | 14,390 | 已登记  |
| 7867 | 程梦斌  | 110106193601100xxx | 14,390 | 已登记  |
| 7868 | 李振邦  | 110103193311291xxx | 14,372 | 已登记  |
| 7869 | 李荣兰  | 110106193204024xxx | 14,372 | 已登记  |
| 7870 | 徐智亨  | 110106192509193xxx | 14,372 | 已登记  |
| 7871 | 吴燕君  | 110104340302xxx    | 14,351 | 已登记  |
| 7872 | 刘培秀  | 110106193612111xxx | 14,348 | 已登记  |
| 7873 | 邱光信  | 110108193208096xxx | 14,347 | 已登记  |
| 7874 | 许万鑫  | 110104198110241xxx | 14,340 | 已登记  |
| 7875 | 陈继军  | 110101195004052xxx | 14,338 | 已登记  |
| 7876 | 王淑萍  | 110104193003212xxx | 14,327 | 已登记  |
| 7877 | 肖雷   | 110104790619xxx    | 14,306 | 已登记  |
| 7878 | 刘伟达  | 110101197908142xxx | 14,306 | 已登记  |
| 7879 | 周春利  | 110106196006120xxx | 14,306 | 已登记  |
| 7880 | 刘俊清  | 110102195311060xxx | 14,272 | 已登记  |
| 7881 | 刘连琴  | 132430194806065xxx | 14,272 | 已登记  |
| 7882 | 黄卉   | 110101196004191xxx | 14,264 | 已登记  |
| 7883 | 杨冕   | 110103193910181xxx | 14,236 | 已登记  |
| 7884 | 钟宝英  | 110101194209114xxx | 14,220 | 已登记  |
| 7885 | 缪龙秀  | 110108194010216xxx | 14,184 | 已登记  |
| 7886 | 王幕芬  | 110105194112016xxx | 14,183 | 已登记  |
| 7887 | 张枢垣  | 110101198406273xxx | 14,183 | 已登记  |
| 7888 | 龚春雷  | 110101196102164xxx | 14,183 | 已登记  |

| 序号   | 股东名称 | 身份证号               | 股份数    | 登记情况 |
|------|------|--------------------|--------|------|
| 7889 | 吴咸池  | 110101300602xxx    | 14,183 | 已登记  |
| 7890 | 陈桂芳  | 110101195611143xxx | 14,183 | 已登记  |
| 7891 | 曲晨   | 110101198211283xxx | 14,183 | 已登记  |
| 7892 | 刘芳   | 110104197110010xxx | 14,183 | 已登记  |
| 7893 | 张素英  | 110104194608260xxx | 14,183 | 已登记  |
| 7894 | 刘伟   | 110104197411180xxx | 14,183 | 已登记  |
| 7895 | 刘小冬  | 110101197111070xxx | 14,183 | 已登记  |
| 7896 | 刘小菲  | 110101197504290xxx | 14,183 | 已登记  |
| 7897 | 刘湘波  | 110105194511240xxx | 14,183 | 已登记  |
| 7898 | 杜建秋  | 110105194607100xxx | 14,183 | 已登记  |
| 7899 | 霍艳   | 110105197002286xxx | 14,183 | 已登记  |
| 7900 | 曹增强  | 110103197303021xxx | 14,183 | 已登记  |
| 7901 | 李涛   | 110108197008040xxx | 14,182 | 已登记  |
| 7902 | 陈连信  | 110108193010035xxx | 14,180 | 已登记  |
| 7903 | 王丽华  | 110104195807053xxx | 14,178 | 已登记  |
| 7904 | 王静华  | 110104196101193xxx | 14,178 | 已登记  |
| 7905 | 刘会玲  | 110102194612081xxx | 14,177 | 已登记  |
| 7906 | 王自林  | 110102193311073xxx | 14,177 | 已登记  |
| 7907 | 王然萍  | 110101590711xxx    | 14,177 | 已登记  |
| 7908 | 陈淑珍  | 110104261219xxx    | 14,177 | 已登记  |
| 7909 | 白强胜  | 110105195601232xxx | 14,177 | 已登记  |
| 7910 | 王远相  | 110102193810212xxx | 14,177 | 已登记  |
| 7911 | 刘国海  | 110102192910182xxx | 14,177 | 已登记  |
| 7912 | 王庆星  | 110102194306043xxx | 14,177 | 已登记  |
| 7913 | 张绍岭  | 110102194901021xxx | 14,177 | 已登记  |
| 7914 | 范广利  | 110105193806135xxx | 14,177 | 已登记  |
| 7915 | 张仁炳  | 110102192412072xxx | 14,177 | 已登记  |
| 7916 | 马涤   | 110101194002290xxx | 14,177 | 已登记  |
| 7917 | 张晖   | 110105196810031xxx | 14,177 | 已登记  |
| 7918 | 张丽英  | 110101196007194xxx | 14,177 | 已登记  |

| 序号   | 股东名称 | 身份证号               | 股份数    | 登记情况 |
|------|------|--------------------|--------|------|
| 7919 | 柳喜荣  | 110102194211272xxx | 14,177 | 已登记  |
| 7920 | 李静民  | 110102194308292xxx | 14,177 | 已登记  |
| 7921 | 罗汝玫  | 110101193707120xxx | 14,177 | 已登记  |
| 7922 | 李湘   | 110108195707234xxx | 14,177 | 已登记  |
| 7923 | 胡韻琴  | 110102193205142xxx | 14,177 | 已登记  |
| 7924 | 罗秀华  | 110102193907292xxx | 14,177 | 已登记  |
| 7925 | 屈晖   | 110102196807232xxx | 14,177 | 已登记  |
| 7926 | 沈佩珊  | 110102330301xxx    | 14,177 | 已登记  |
| 7927 | 张璞   | 110102196005263xxx | 14,177 | 已登记  |
| 7928 | 糜圣虹  | 110108192810305xxx | 14,177 | 已登记  |
| 7929 | 李宏   | 110108196405145xxx | 14,177 | 已登记  |
| 7930 | 魏静华  | 110102195202023xxx | 14,177 | 已登记  |
| 7931 | 胡建军  | 110102530801xxx    | 14,177 | 已登记  |
| 7932 | 张建业  | 110102330107xxx    | 14,177 | 已登记  |
| 7933 | 王雯   | 110102193602072xxx | 14,177 | 已登记  |
| 7934 | 童世民  | 110102195307192xxx | 14,177 | 已登记  |
| 7935 | 黄菊清  | 110102195507053xxx | 14,177 | 已登记  |
| 7936 | 邵天浩  | 110102193112052xxx | 14,177 | 已登记  |
| 7937 | 蒋日荣  | 110102351214xxx    | 14,177 | 已登记  |
| 7938 | 张筱秋  | 110102195011132xxx | 14,177 | 已登记  |
| 7939 | 张林   | 110102192904092xxx | 14,177 | 已登记  |
| 7940 | 何元兴  | 110101193801165xxx | 14,177 | 已登记  |
| 7941 | 付上章  | 110106195210314xxx | 14,177 | 已登记  |
| 7942 | 张全友  | 110103195304070xxx | 14,177 | 已登记  |
| 7943 | 吴兆强  | 110102195205211xxx | 14,177 | 已登记  |
| 7944 | 李世华  | 110103194904160xxx | 14,177 | 已登记  |
| 7945 | 董福强  | 110101195704061xxx | 14,177 | 已登记  |
| 7946 | 连桂云  | 110104195701050xxx | 14,177 | 已登记  |
| 7947 | 张漫漪  | 110102196203190xxx | 14,177 | 已登记  |
| 7948 | 王继琴  | 110105194903233xxx | 14,177 | 已登记  |

| 序号   | 股东名称 | 身份证号               | 股份数    | 登记情况 |
|------|------|--------------------|--------|------|
| 7949 | 刘和平  | 110103195105031xxx | 14,177 | 已登记  |
| 7950 | 李存肖  | 110104195411062xxx | 14,177 | 已登记  |
| 7951 | 孙爱英  | 110103196304050xxx | 14,177 | 已登记  |
| 7952 | 刘慧敏  | 110102196002200xxx | 14,177 | 已登记  |
| 7953 | 张春奕  | 110102197104071xxx | 14,177 | 已登记  |
| 7954 | 田利平  | 110104195803200xxx | 14,177 | 已登记  |
| 7955 | 张庆云  | 142222195011020xxx | 14,177 | 已登记  |
| 7956 | 田淑玲  | 110101195709051xxx | 14,177 | 已登记  |
| 7957 | 朱宏   | 110108570125xxx    | 14,177 | 已登记  |
| 7958 | 张桥   | 110101195812224xxx | 14,177 | 已登记  |
| 7959 | 张少航  | 110101196306274xxx | 14,177 | 已登记  |
| 7960 | 胡绍荣  | 142222195008090xxx | 14,177 | 已登记  |
| 7961 | 王振江  | 110104195401111xxx | 14,177 | 已登记  |
| 7962 | 李宝江  | 110103194311300xxx | 14,177 | 已登记  |
| 7963 | 孙国芬  | 110103193912240xxx | 14,177 | 已登记  |
| 7964 | 沙桐   | 110104270120xxx    | 14,177 | 已登记  |
| 7965 | 王然   | 110102198202133xxx | 14,177 | 已登记  |
| 7966 | 李微   | 110101195701264xxx | 14,177 | 已登记  |
| 7967 | 李溱   | 110103195409180xxx | 14,177 | 已登记  |
| 7968 | 李濒   | 110101196304094xxx | 14,177 | 已登记  |
| 7969 | 李幼泉  | 110101192807154xxx | 14,177 | 已登记  |
| 7970 | 柴浩洋  | 110103197506140xxx | 14,177 | 已登记  |
| 7971 | 张宏济  | 110104194208161xxx | 14,177 | 已登记  |
| 7972 | 孔繁华  | 110103194401091xxx | 14,177 | 已登记  |
| 7973 | 郭连荣  | 132532197510222xxx | 14,177 | 已登记  |
| 7974 | 陈文玉  | 110103193908170xxx | 14,177 | 已登记  |
| 7975 | 骆伟   | 110103197209301xxx | 14,177 | 已登记  |
| 7976 | 宋立平  | 110104281220xxx    | 14,177 | 已登记  |
| 7977 | 刘小今  | 110104195705040xxx | 14,177 | 已登记  |
| 7978 | 张书繁  | 110108193508154xxx | 14,177 | 已登记  |

| 序号   | 股东名称 | 身份证号               | 股份数    | 登记情况 |
|------|------|--------------------|--------|------|
| 7979 | 王龙云  | 110105193405022xxx | 14,177 | 已登记  |
| 7980 | 庞淑贞  | 110104193609022xxx | 14,177 | 已登记  |
| 7981 | 屈湘源  | 110102193912062xxx | 14,177 | 已登记  |
| 7982 | 张焕青  | 110105197212198xxx | 14,177 | 已登记  |
| 7983 | 滕克华  | 110102193703181xxx | 14,116 | 已登记  |
| 7984 | 王昭祎  | 110102198512042xxx | 14,107 | 已登记  |
| 7985 | 李秀明  | 110108195412126xxx | 14,107 | 已登记  |
| 7986 | 李志华  | 110107196711281xxx | 14,107 | 已登记  |
| 7987 | 徐敬莲  | 110107196604231xxx | 14,107 | 已登记  |
| 7988 | 李岩   | 110108196912193xxx | 14,107 | 已登记  |
| 7989 | 陈富荣  | 110109193305050xxx | 14,107 | 已登记  |
| 7990 | 石清娟  | 110107196302031xxx | 14,107 | 已登记  |
| 7991 | 薛桂新  | 110107196410251xxx | 14,107 | 已登记  |
| 7992 | 王桂付  | 110107195306300xxx | 14,107 | 已登记  |
| 7993 | 张惠敏  | 110107195908160xxx | 14,107 | 已登记  |
| 7994 | 侯红梅  | 110107196309122xxx | 14,107 | 已登记  |
| 7995 | 张焱   | 110107195407070xxx | 14,107 | 已登记  |
| 7996 | 王敏   | 110107198008180xxx | 14,107 | 已登记  |
| 7997 | 王茜   | 110107196304100xxx | 14,107 | 已登记  |
| 7998 | 胡存科  | 110107195404062xxx | 14,107 | 已登记  |
| 7999 | 张菊芬  | 110107195901021xxx | 14,107 | 已登记  |
| 8000 | 韩娇琳  | 110107196309070xxx | 14,107 | 已登记  |
| 8001 | 刘光炬  | 110102196712281xxx | 14,106 | 已登记  |
| 8002 | 袁立德  | 110101194809104xxx | 14,106 | 已登记  |
| 8003 | 张永美  | 110101196302023xxx | 14,106 | 已登记  |
| 8004 | 王晖   | 110101198603273xxx | 14,106 | 已登记  |
| 8005 | 郭梦婴  | 110105198105078xxx | 14,106 | 已登记  |
| 8006 | 刘文起  | 110101191705230xxx | 14,106 | 已登记  |
| 8007 | 安淑英  | 110105193702020xxx | 14,106 | 已登记  |
| 8008 | 付雨琴  | 110105196505200xxx | 14,106 | 已登记  |

| 序号   | 股东名称 | 身份证号               | 股份数    | 登记情况 |
|------|------|--------------------|--------|------|
| 8009 | 陈桂香  | 110101193310094xxx | 14,106 | 已登记  |
| 8010 | 张学明  | 110101195510232xxx | 14,106 | 已登记  |
| 8011 | 李经权  | 110101192201264xxx | 14,106 | 已登记  |
| 8012 | 厉茹   | 110102196202210xxx | 14,106 | 已登记  |
| 8013 | 厉健   | 110101196310300xxx | 14,106 | 已登记  |
| 8014 | 谢飞   | 110106198112014xxx | 14,099 | 已登记  |
| 8015 | 刘炎源  | 110108193806211xxx | 14,093 | 已登记  |
| 8016 | 陈哲   | 110101197012224xxx | 14,093 | 已登记  |
| 8017 | 赵侠伶  | 110101194106082xxx | 14,093 | 已登记  |
| 8018 | 陈中稼  | 110108195407076xxx | 14,088 | 已登记  |
| 8019 | 李凤荣  | 110103193711090xxx | 14,053 | 已登记  |
| 8020 | 林硕   | 110108198105292xxx | 14,053 | 已登记  |
| 8021 | 胡琦   | 110108197403261xxx | 14,053 | 已登记  |
| 8022 | 安锡培  | 110105194506168xxx | 14,053 | 已登记  |
| 8023 | 杜根有  | 110108192604270xxx | 14,053 | 已登记  |
| 8024 | 李秀芹  | 110108193712071xxx | 14,053 | 已登记  |
| 8025 | 付晶   | 231021197102240xxx | 14,053 | 已登记  |
| 8026 | 吴福静  | 110105195609141xxx | 14,009 | 已登记  |
| 8027 | 王辰   | 110102198103120xxx | 14,000 | 已登记  |
| 8028 | 赵伟   | 110102195504100xxx | 13,993 | 已登记  |
| 8029 | 赵军   | 110102195804113xxx | 13,992 | 已登记  |
| 8030 | 赵锐   | 110102196101313xxx | 13,992 | 已登记  |
| 8031 | 韩玉兰  | 110107195405302xxx | 13,971 | 已登记  |
| 8032 | 徐文香  | 110105195409300xxx | 13,971 | 已登记  |
| 8033 | 常素香  | 110107195606132xxx | 13,971 | 已登记  |
| 8034 | 石增乐  | 110101195802174xxx | 13,971 | 已登记  |
| 8035 | 崔俊考  | 110101196309274xxx | 13,971 | 已登记  |
| 8036 | 翟玉娴  | 110107193403022xxx | 13,971 | 已登记  |
| 8037 | 徐洁   | 230103196408255xxx | 13,971 | 已登记  |
| 8038 | 王莎   | 110106198009021xxx | 13,971 | 已登记  |

| 序号   | 股东名称 | 身份证号               | 股份数    | 登记情况 |
|------|------|--------------------|--------|------|
| 8039 | 宇正秀  | 110107196205012xxx | 13,971 | 已登记  |
| 8040 | 梅红彬  | 110107196012212xxx | 13,971 | 已登记  |
| 8041 | 秦珊   | 110102195301253xxx | 13,971 | 已登记  |
| 8042 | 金艳中  | 110105195407242xxx | 13,971 | 已登记  |
| 8043 | 赵素蕊  | 110102196703152xxx | 13,970 | 已登记  |
| 8044 | 张素斋  | 110105195003295xxx | 13,959 | 已登记  |
| 8045 | 戴蔚鸿  | 110221196509214xxx | 13,946 | 已登记  |
| 8046 | 孟建民  | 110106195702014xxx | 13,946 | 已登记  |
| 8047 | 张素芬  | 110103196103080xxx | 13,946 | 已登记  |
| 8048 | 王凤环  | 110106195910144xxx | 13,946 | 已登记  |
| 8049 | 王凤珍  | 110103196001010xxx | 13,946 | 已登记  |
| 8050 | 齐金旺  | 110103196603070xxx | 13,946 | 已登记  |
| 8051 | 田秀清  | 110103193807290xxx | 13,946 | 已登记  |
| 8052 | 杨茹月  | 110103160125xxx    | 13,946 | 已登记  |
| 8053 | 董淑琴  | 110103590416xxx    | 13,946 | 已登记  |
| 8054 | 胡翠兰  | 110104193910280xxx | 13,946 | 已登记  |
| 8055 | 袁佩君  | 110103195908251xxx | 13,946 | 已登记  |
| 8056 | 田迈琴  | 110103193505270xxx | 13,946 | 已登记  |
| 8057 | 李国新  | 110103196306041xxx | 13,946 | 已登记  |
| 8058 | 屈沛云  | 110106196002203xxx | 13,946 | 已登记  |
| 8059 | 王瑞英  | 110106196210264xxx | 13,946 | 已登记  |
| 8060 | 刘瑞莲  | 110103193910010xxx | 13,946 | 已登记  |
| 8061 | 谢素娥  | 110103340709xxx    | 13,946 | 已登记  |
| 8062 | 毛和平  | 110105195404262xxx | 13,946 | 已登记  |
| 8063 | 郑礼   | 110103195208230xxx | 13,946 | 已登记  |
| 8064 | 刘兰英  | 110102194906060xxx | 13,946 | 已登记  |
| 8065 | 崔国祥  | 110102194805230xxx | 13,946 | 已登记  |
| 8066 | 常涛   | 110103197606250xxx | 13,946 | 已登记  |
| 8067 | 常青   | 110103197407050xxx | 13,946 | 已登记  |
| 8068 | 王绍杰  | 110106194806233xxx | 13,946 | 已登记  |

| 序号   | 股东名称 | 身份证号               | 股份数    | 登记情况 |
|------|------|--------------------|--------|------|
| 8069 | 赵金放  | 110103195104191xxx | 13,946 | 已登记  |
| 8070 | 赵素娥  | 110101193610084xxx | 13,946 | 已登记  |
| 8071 | 张明洞  | 110101195710284xxx | 13,946 | 已登记  |
| 8072 | 程捷   | 110103195909011xxx | 13,946 | 已登记  |
| 8073 | 段绪刚  | 110103196001210xxx | 13,946 | 已登记  |
| 8074 | 郭秀兰  | 110104195701301xxx | 13,946 | 已登记  |
| 8075 | 张炳良  | 110103161023xxx    | 13,946 | 已登记  |
| 8076 | 田琦   | 110106195902054xxx | 13,946 | 已登记  |
| 8077 | 田鹤鸣  | 110106198412194xxx | 13,946 | 已登记  |
| 8078 | 姚京生  | 110103195306030xxx | 13,946 | 已登记  |
| 8079 | 王学英  | 110103195110150xxx | 13,946 | 已登记  |
| 8080 | 曹铁环  | 110101195108014xxx | 13,946 | 已登记  |
| 8081 | 曹丽萍  | 110102195607222xxx | 13,946 | 已登记  |
| 8082 | 邵和安  | 110103194503150xxx | 13,938 | 已登记  |
| 8083 | 揭敬仑  | 110105197407201xxx | 13,923 | 已登记  |
| 8084 | 李景中  | 110103192404220xxx | 13,923 | 已登记  |
| 8085 | 邵庆昌  | 110104192508210xxx | 13,923 | 已登记  |
| 8086 | 李曼水  | 110101195611284xxx | 13,923 | 已登记  |
| 8087 | 王晓临  | 110106196309073xxx | 13,916 | 已登记  |
| 8088 | 孟新玲  | 110102195009080xxx | 13,905 | 已登记  |
| 8089 | 付兆辉  | 110103198004021xxx | 13,894 | 已登记  |
| 8090 | 肖健   | 110102195107182xxx | 13,888 | 已登记  |
| 8091 | 刘景荣  | 110108195807199xxx | 13,855 | 已登记  |
| 8092 | 沈谦   | 110101194908043xxx | 13,833 | 已登记  |
| 8093 | 李永民  | 110102194912272xxx | 13,824 | 已登记  |
| 8094 | 继福来  | 110102620524xxx    | 13,821 | 已登记  |
| 8095 | 张志强  | 413001196201163xxx | 13,821 | 已登记  |
| 8096 | 孟铁山  | 110108195506264xxx | 13,821 | 已登记  |
| 8097 | 肖鹏   | 110227700720xxx    | 13,800 | 已登记  |
| 8098 | 张煜   | 110102700501xxx    | 13,800 | 已登记  |



| 序号   | 股东名称 | 身份证号               | 股份数    | 登记情况 |
|------|------|--------------------|--------|------|
| 8099 | 袁成富  | 110106195007154xxx | 13,797 | 已登记  |
| 8100 | 许木臣  | 110106194908243xxx | 13,797 | 已登记  |
| 8101 | 杨德良  | 110101193208244xxx | 13,789 | 已登记  |
| 8102 | 杨月华  | 110103195504030xxx | 13,770 | 已登记  |
| 8103 | 林文珍  | 110103194212091xxx | 13,768 | 已登记  |
| 8104 | 于慧云  | 110103195208091xxx | 13,767 | 已登记  |
| 8105 | 谢光杰  | 110103195401161xxx | 13,767 | 已登记  |
| 8106 | 杨淑清  | 110102193207161xxx | 13,753 | 已登记  |
| 8107 | 刘克玉  | 110102195002240xxx | 13,753 | 已登记  |
| 8108 | 王淑英  | 110107194301282xxx | 13,715 | 已登记  |
| 8109 | 梁苏桂  | 110107193402212xxx | 13,715 | 已登记  |
| 8110 | 刘骥   | 110101194602174xxx | 13,715 | 已登记  |
| 8111 | 刘海静  | 110101501208xxx    | 13,715 | 已登记  |
| 8112 | 孙洪莲  | 110107193607102xxx | 13,715 | 已登记  |
| 8113 | 刘建   | 110102196004011xxx | 13,677 | 已登记  |
| 8114 | 杜万堂  | 110102192105021xxx | 13,653 | 已登记  |
| 8115 | 姚明明  | 110103195310030xxx | 13,638 | 已登记  |
| 8116 | 肖庆忠  | 110105193202091xxx | 13,638 | 已登记  |
| 8117 | 杨宝君  | 110222195705272xxx | 13,638 | 已登记  |
| 8118 | 周晓均  | 110103196303030xxx | 13,638 | 已登记  |
| 8119 | 赵长福  | 110103194809190xxx | 13,638 | 已登记  |
| 8120 | 康德光  | 140402195110040xxx | 13,638 | 已登记  |
| 8121 | 孙异方  | 610113195209250xxx | 13,638 | 已登记  |
| 8122 | 刘俊华  | 110106193203243xxx | 13,638 | 已登记  |
| 8123 | 马岳根  | 110101193211301xxx | 13,638 | 已登记  |
| 8124 | 王增钧  | 110105194701142xxx | 13,638 | 已登记  |
| 8125 | 徐雅芹  | 130226195301185xxx | 13,638 | 已登记  |
| 8126 | 吴洪祥  | 110104195105210xxx | 13,638 | 已登记  |
| 8127 | 杨南   | 110105195904186xxx | 13,638 | 已登记  |
| 8128 | 简淑恩  | 612601195304111xxx | 13,638 | 已登记  |

| 序号   | 股东名称 | 身份证号               | 股份数    | 登记情况 |
|------|------|--------------------|--------|------|
| 8129 | 何修仁  | 239004195106084xxx | 13,638 | 已登记  |
| 8130 | 杨肖东  | 110104195907080xxx | 13,638 | 已登记  |
| 8131 | 马琦   | 110108194512201xxx | 13,638 | 已登记  |
| 8132 | 王亚平  | 110103195205020xxx | 13,638 | 已登记  |
| 8133 | 李英瑞  | 110108195403110xxx | 13,638 | 已登记  |
| 8134 | 朱秉恂  | 110102192107281xxx | 13,628 | 已登记  |
| 8135 | 张春生  | 110103194310161xxx | 13,591 | 已登记  |
| 8136 | 姚林华  | 110101195812312xxx | 13,591 | 已登记  |
| 8137 | 生淑玲  | 110105195406205xxx | 13,591 | 已登记  |
| 8138 | 高应节  | 110108192912266xxx | 13,578 | 已登记  |
| 8139 | 金毅   | 110103195208210xxx | 13,566 | 已登记  |
| 8140 | 刘君   | 110103195404211xxx | 13,566 | 已登记  |
| 8141 | 郭云   | 110106195601070xxx | 13,537 | 已登记  |
| 8142 | 邢申强  | 110102195408270xxx | 13,535 | 已登记  |
| 8143 | 邢申和  | 110102195006190xxx | 13,535 | 已登记  |
| 8144 | 金玉   | 110106197406264xxx | 13,535 | 已登记  |
| 8145 | 金秀   | 110106197804184xxx | 13,535 | 已登记  |
| 8146 | 范国清  | 110108196503262xxx | 13,535 | 已登记  |
| 8147 | 马孝云  | 110103193707220xxx | 13,535 | 已登记  |
| 8148 | 熊伟功  | 110102196901030xxx | 13,535 | 已登记  |
| 8149 | 孙敬宝  | 110102194408051xxx | 13,535 | 已登记  |
| 8150 | 周江   | 110104195303190xxx | 13,535 | 已登记  |
| 8151 | 李瑞全  | 110101195710274xxx | 13,535 | 已登记  |
| 8152 | 王淑英  | 110102194405070xxx | 13,535 | 已登记  |
| 8153 | 孙维义  | 110102341117xxx    | 13,535 | 已登记  |
| 8154 | 沈林秀  | 110102195812291xxx | 13,535 | 已登记  |
| 8155 | 赵梅芬  | 110102192611070xxx | 13,535 | 已登记  |
| 8156 | 邵宝忠  | 110104194905222xxx | 13,535 | 已登记  |
| 8157 | 李爽   | 110102198808070xxx | 13,535 | 已登记  |
| 8158 | 梁曦   | 110104198405031xxx | 13,535 | 已登记  |

| 序号   | 股东名称 | 身份证号               | 股份数    | 登记情况 |
|------|------|--------------------|--------|------|
| 8159 | 于文芹  | 110104195307040xxx | 13,534 | 已登记  |
| 8160 | 白宝林  | 120105193205294xxx | 13,534 | 已登记  |
| 8161 | 王胜琪  | 110102194805192xxx | 13,534 | 已登记  |
| 8162 | 秦竹林  | 110102194602122xxx | 13,534 | 已登记  |
| 8163 | 周丽茹  | 110102195701152xxx | 13,534 | 已登记  |
| 8164 | 王宏坤  | 110106195508143xxx | 13,534 | 已登记  |
| 8165 | 王宏伟  | 110103195304180xxx | 13,534 | 已登记  |
| 8166 | 卢国杰  | 110103195305080xxx | 13,534 | 已登记  |
| 8167 | 霍光辉  | 110104193511141xxx | 13,534 | 已登记  |
| 8168 | 马丽萍  | 110104196401093xxx | 13,534 | 已登记  |
| 8169 | 杨秀梅  | 110103193301220xxx | 13,534 | 已登记  |
| 8170 | 刘淑贤  | 110104193008251xxx | 13,534 | 已登记  |
| 8171 | 关钟原  | 110102280618xxx    | 13,534 | 已登记  |
| 8172 | 陈俊霞  | 110103196205170xxx | 13,534 | 已登记  |
| 8173 | 宋慧璇  | 110103195610211xxx | 13,534 | 已登记  |
| 8174 | 冯书平  | 110103195710240xxx | 13,534 | 已登记  |
| 8175 | 白涛   | 110102195702241xxx | 13,534 | 已登记  |
| 8176 | 椿佳   | 110102195908172xxx | 13,534 | 已登记  |
| 8177 | 韩淑兰  | 110106194810164xxx | 13,534 | 已登记  |
| 8178 | 孙宇   | 110106197805244xxx | 13,534 | 已登记  |
| 8179 | 李玉芝  | 110105194111190xxx | 13,534 | 已登记  |
| 8180 | 吴晓龙  | 110103197609271xxx | 13,534 | 已登记  |
| 8181 | 王务融  | 110106240909xxx    | 13,533 | 已登记  |
| 8182 | 郭可   | 110106191712310xxx | 13,533 | 已登记  |
| 8183 | 袁志荣  | 110102194309192xxx | 13,530 | 已登记  |
| 8184 | 王钦   | 110102193306010xxx | 13,521 | 已登记  |
| 8185 | 刘慎发  | 110106194210102xxx | 13,500 | 已登记  |
| 8186 | 刘泽红  | 110102196311012xxx | 13,500 | 已登记  |
| 8187 | 何国华  | 110102194903191xxx | 13,494 | 已登记  |
| 8188 | 安辛   | 110102196405100xxx | 13,494 | 已登记  |

| 序号   | 股东名称 | 身份证号               | 股份数    | 登记情况 |
|------|------|--------------------|--------|------|
| 8189 | 王海枝  | 110102193711230xxx | 13,494 | 已登记  |
| 8190 | 唐亚雄  | 110102194306150xxx | 13,494 | 已登记  |
| 8191 | 连得胜  | 110102195607190xxx | 13,494 | 已登记  |
| 8192 | 李似楠  | 110108194104022xxx | 13,490 | 已登记  |
| 8193 | 张大明  | 110106197101032xxx | 13,435 | 已登记  |
| 8194 | 张恺   | 110107196007270xxx | 13,435 | 已登记  |
| 8195 | 朱丽媛  | 110102198308280xxx | 13,419 | 已登记  |
| 8196 | 张之雄  | 110104195505232xxx | 13,411 | 已登记  |
| 8197 | 苗光和  | 110102193312291xxx | 13,397 | 已登记  |
| 8198 | 闫志欣  | 110104192811160xxx | 13,382 | 已登记  |
| 8199 | 李旋乐  | 110102196006122xxx | 13,370 | 已登记  |
| 8200 | 杨昭   | 110105195104152xxx | 13,366 | 已登记  |
| 8201 | 谷子禾  | 110104192709201xxx | 13,366 | 已登记  |
| 8202 | 杜银秀  | 110106193703272xxx | 13,343 | 已登记  |
| 8203 | 张自霞  | 110106193512151xxx | 13,330 | 已登记  |
| 8204 | 白璧洁  | 110102194411182xxx | 13,296 | 已登记  |
| 8205 | 刘世莹  | 110108193305036xxx | 13,279 | 已登记  |
| 8206 | 刘星   | 110103198302231xxx | 13,277 | 已登记  |
| 8207 | 贾君智  | 110102192805051xxx | 13,268 | 已登记  |
| 8208 | 张建勇  | 110104195601280xxx | 13,253 | 已登记  |
| 8209 | 张桂英  | 110103193709140xxx | 13,247 | 已登记  |
| 8210 | 宋淑改  | 110105193610300xxx | 13,247 | 已登记  |
| 8211 | 孔祥华  | 110103192211200xxx | 13,247 | 已登记  |
| 8212 | 庞淑华  | 110102580725xxx    | 13,206 | 已登记  |
| 8213 | 张一弛  | 110108196603141xxx | 13,201 | 已登记  |
| 8214 | 于德丽  | 110103193212290xxx | 13,200 | 已登记  |
| 8215 | 杨洪岐  | 110106192604100xxx | 13,175 | 已登记  |
| 8216 | 方朴云  | 110106192508050xxx | 13,175 | 已登记  |
| 8217 | 陈静珍  | 110106193402010xxx | 13,175 | 已登记  |
| 8218 | 霍振录  | 110106196003151xxx | 13,175 | 已登记  |

| 序号   | 股东名称 | 身份证号               | 股份数    | 登记情况 |
|------|------|--------------------|--------|------|
| 8219 | 霍玉萍  | 110106198311085xxx | 13,175 | 已登记  |
| 8220 | 侯常茹  | 110106196008101xxx | 13,175 | 已登记  |
| 8221 | 霍建军  | 110106197510315xxx | 13,175 | 已登记  |
| 8222 | 王晞   | 110108194909056xxx | 13,175 | 已登记  |
| 8223 | 于长新  | 110106194910200xxx | 13,175 | 已登记  |
| 8224 | 李智淳  | 110106290313xxx    | 13,175 | 已登记  |
| 8225 | 伍月熙  | 110106270628xxx    | 13,175 | 已登记  |
| 8226 | 郑哲岩  | 110106197711140xxx | 13,175 | 已登记  |
| 8227 | 李彤   | 110108195102233xxx | 13,175 | 已登记  |
| 8228 | 曹燕萍  | 110101195210192xxx | 13,175 | 已登记  |
| 8229 | 贾秀芳  | 110106192308300xxx | 13,175 | 已登记  |
| 8230 | 李丰   | 110106198206150xxx | 13,175 | 已登记  |
| 8231 | 刘立新  | 110106610621xxx    | 13,175 | 已登记  |
| 8232 | 王海岩  | 110101197410174xxx | 13,175 | 已登记  |
| 8233 | 郑小平  | 110106195408240xxx | 13,175 | 已登记  |
| 8234 | 杨雪丽  | 110106195711200xxx | 13,175 | 已登记  |
| 8235 | 张秀芬  | 110106195107020xxx | 13,175 | 已登记  |
| 8236 | 翟淑芹  | 110106195010092xxx | 13,175 | 已登记  |
| 8237 | 范笑英  | 110106195809040xxx | 13,175 | 已登记  |
| 8238 | 刘玉杰  | 110101196403044xxx | 13,175 | 已登记  |
| 8239 | 邹华   | 110106193510243xxx | 13,175 | 已登记  |
| 8240 | 吴军   | 110106197202040xxx | 13,175 | 已登记  |
| 8241 | 吴平   | 110106193007150xxx | 13,175 | 已登记  |
| 8242 | 姜树梅  | 110106193710313xxx | 13,175 | 已登记  |
| 8243 | 李青   | 110103197202210xxx | 13,175 | 已登记  |
| 8244 | 李鹏   | 110103190761120xxx | 13,175 | 已登记  |
| 8245 | 赵玉芝  | 110103194511280xxx | 13,175 | 已登记  |
| 8246 | 李国熙  | 110103194602250xxx | 13,175 | 已登记  |
| 8247 | 姬伟松  | 110106600211xxx    | 13,175 | 已登记  |
| 8248 | 史奕文  | 110105195108082xxx | 13,175 | 已登记  |

| 序号   | 股东名称 | 身份证号               | 股份数    | 登记情况 |
|------|------|--------------------|--------|------|
| 8249 | 侯腾达  | 110106195011081xxx | 13,175 | 已登记  |
| 8250 | 张文学  | 110106193505190xxx | 13,175 | 已登记  |
| 8251 | 陈桂芝  | 110106193605240xxx | 13,175 | 已登记  |
| 8252 | 张晓艳  | 110106196209060xxx | 13,175 | 已登记  |
| 8253 | 张维铠  | 110106195912280xxx | 13,175 | 已登记  |
| 8254 | 郭艳芳  | 110102194710240xxx | 13,175 | 已登记  |
| 8255 | 牛福连  | 110106193406010xxx | 13,175 | 已登记  |
| 8256 | 牛瑞合  | 110106195712310xxx | 13,175 | 已登记  |
| 8257 | 刘银柱  | 110106195601270xxx | 13,175 | 已登记  |
| 8258 | 赵秉衡  | 110106330513xxx    | 13,175 | 已登记  |
| 8259 | 张晓绒  | 110106198802029xxx | 13,175 | 已登记  |
| 8260 | 殷玉香  | 110106195707010xxx | 13,175 | 已登记  |
| 8261 | 曹京英  | 110106196801150xxx | 13,175 | 已登记  |
| 8262 | 龙秀华  | 110106196302210xxx | 13,175 | 已登记  |
| 8263 | 刘艾霞  | 110106195603040xxx | 13,175 | 已登记  |
| 8264 | 吴秀琴  | 110108194507116xxx | 13,175 | 已登记  |
| 8265 | 李建   | 110108195711262xxx | 13,175 | 已登记  |
| 8266 | 林爱国  | 110108195509082xxx | 13,175 | 已登记  |
| 8267 | 李强   | 110108195309021xxx | 13,175 | 已登记  |
| 8268 | 王守玉  | 110106195107010xxx | 13,175 | 已登记  |
| 8269 | 燕美玲  | 110106195702250xxx | 13,175 | 已登记  |
| 8270 | 丁德生  | 110106195102010xxx | 13,175 | 已登记  |
| 8271 | 陈信甫  | 110106193301050xxx | 13,175 | 已登记  |
| 8272 | 陈建玲  | 110106196007160xxx | 13,175 | 已登记  |
| 8273 | 庞雪芬  | 110106196010270xxx | 13,175 | 已登记  |
| 8274 | 葛佳伟  | 110106198401200xxx | 13,175 | 已登记  |
| 8275 | 张秀兰  | 110108195506304xxx | 13,175 | 已登记  |
| 8276 | 张媛   | 110108198112134xxx | 13,175 | 已登记  |
| 8277 | 张秀华  | 110108196202274xxx | 13,175 | 已登记  |
| 8278 | 闫斌   | 110108198601254xxx | 13,175 | 已登记  |

| 序号   | 股东名称 | 身份证号               | 股份数    | 登记情况 |
|------|------|--------------------|--------|------|
| 8279 | 李玉珍  | 110106194111150xxx | 13,175 | 已登记  |
| 8280 | 吕淑珍  | 110106351024xxx    | 13,175 | 已登记  |
| 8281 | 王晓军  | 110106196701093xxx | 13,175 | 已登记  |
| 8282 | 岳莉   | 110106199001070xxx | 13,175 | 已登记  |
| 8283 | 王云帆  | 110106198408140xxx | 13,175 | 已登记  |
| 8284 | 王建平  | 110106195512260xxx | 13,175 | 已登记  |
| 8285 | 白菊芬  | 110106192808090xxx | 13,175 | 已登记  |
| 8286 | 薛振平  | 110106193805080xxx | 13,175 | 已登记  |
| 8287 | 高雪松  | 110106193708160xxx | 13,175 | 已登记  |
| 8288 | 薛勇   | 110106196811240xxx | 13,175 | 已登记  |
| 8289 | 薛涓   | 110106197306020xxx | 13,175 | 已登记  |
| 8290 | 严满仓  | 110106195401230xxx | 13,175 | 已登记  |
| 8291 | 张俊英  | 110106193310100xxx | 13,175 | 已登记  |
| 8292 | 颜西英  | 110106195511050xxx | 13,175 | 已登记  |
| 8293 | 严玮   | 110106198011140xxx | 13,175 | 已登记  |
| 8294 | 张丽英  | 110104195201050xxx | 13,175 | 已登记  |
| 8295 | 曲钦和  | 110106193701250xxx | 13,175 | 已登记  |
| 8296 | 姚素青  | 110102194912110xxx | 13,175 | 已登记  |
| 8297 | 贺芳   | 110106197206170xxx | 13,175 | 已登记  |
| 8298 | 冀超   | 110106197807080xxx | 13,175 | 已登记  |
| 8299 | 王敏   | 110106195811050xxx | 13,175 | 已登记  |
| 8300 | 李艳玲  | 110102195808011xxx | 13,169 | 已登记  |
| 8301 | 张小丁  | 440301195605316xxx | 13,169 | 已登记  |
| 8302 | 张美音  | 110108195011232xxx | 13,169 | 已登记  |
| 8303 | 张海鹰  | 110102195306102xxx | 13,169 | 已登记  |
| 8304 | 徐美雪  | 152801521125xxx    | 13,169 | 已登记  |
| 8305 | 熊迪强  | 110106194709054xxx | 13,117 | 已登记  |
| 8306 | 陈佩齐  | 110105196708294xxx | 13,116 | 已登记  |
| 8307 | 王秀英  | 110105194409164xxx | 13,109 | 已登记  |
| 8308 | 王振华  | 110105195211264xxx | 13,108 | 已登记  |

| 序号   | 股东名称 | 身份证号               | 股份数    | 登记情况 |
|------|------|--------------------|--------|------|
| 8309 | 王全胜  | 110101195210094xxx | 13,090 | 已登记  |
| 8310 | 韩祥忠  | 110103192911030xxx | 13,050 | 已登记  |
| 8311 | 魏淑梅  | 110102195703053xxx | 13,048 | 已登记  |
| 8312 | 张淳   | 110108196406254xxx | 13,044 | 已登记  |
| 8313 | 张京明  | 110104197003130xxx | 13,044 | 已登记  |
| 8314 | 孙洁   | 110104196812181xxx | 13,044 | 已登记  |
| 8315 | 胡喜坤  | 110108196009144xxx | 13,044 | 已登记  |
| 8316 | 张莉   | 110102196003123xxx | 13,044 | 已登记  |
| 8317 | 刘欣   | 110102197306023xxx | 13,044 | 已登记  |
| 8318 | 付琮   | 110104197012150xxx | 13,044 | 已登记  |
| 8319 | 韩凤祥  | 110105195412287xxx | 13,044 | 已登记  |
| 8320 | 臧美华  | 110101195910214xxx | 13,044 | 已登记  |
| 8321 | 邵卫东  | 110108620902xxx    | 13,044 | 已登记  |
| 8322 | 杜纓   | 110108195609114xxx | 13,044 | 已登记  |
| 8323 | 姚卫   | 110224196908180xxx | 13,044 | 已登记  |
| 8324 | 敖嘉宝  | 110111195111072xxx | 13,044 | 已登记  |
| 8325 | 胡刚   | 110101195209184xxx | 13,044 | 已登记  |
| 8326 | 翟建华  | 110102195002082xxx | 13,044 | 已登记  |
| 8327 | 王瑾维  | 110106194508074xxx | 13,044 | 已登记  |
| 8328 | 刘正国  | 110105195401125xxx | 13,044 | 已登记  |
| 8329 | 张乃路  | 110101197308044xxx | 13,044 | 已登记  |
| 8330 | 邢振清  | 110106196807231xxx | 13,044 | 已登记  |
| 8331 | 苑军   | 110104196804011xxx | 13,044 | 已登记  |
| 8332 | 诸建   | 110105196207070xxx | 13,044 | 已登记  |
| 8333 | 江燕翔  | 110105620313xxx    | 13,044 | 已登记  |
| 8334 | 吕连祥  | 110106194906044xxx | 13,044 | 已登记  |
| 8335 | 徐弘   | 110105195512242xxx | 13,044 | 已登记  |
| 8336 | 邢巍   | 110108197005142xxx | 13,044 | 已登记  |
| 8337 | 任强   | 110108196211194xxx | 13,044 | 已登记  |
| 8338 | 刘祥瑞  | 110103195109081xxx | 13,044 | 已登记  |



| 序号   | 股东名称 | 身份证号               | 股份数    | 登记情况 |
|------|------|--------------------|--------|------|
| 8339 | 李忠民  | 110102195102042xxx | 13,044 | 已登记  |
| 8340 | 李金琦  | 110104196211280xxx | 13,044 | 已登记  |
| 8341 | 于波涛  | 230105196903271xxx | 13,044 | 已登记  |
| 8342 | 张继强  | 110108194908164xxx | 13,044 | 已登记  |
| 8343 | 赵福成  | 110106195302284xxx | 13,044 | 已登记  |
| 8344 | 丁毅   | 110105711225xxx    | 13,044 | 已登记  |
| 8345 | 王杰   | 110101195211073xxx | 13,044 | 已登记  |
| 8346 | 王和平  | 110101195410261xxx | 13,044 | 已登记  |
| 8347 | 袁绍松  | 110102197311240xxx | 13,044 | 已登记  |
| 8348 | 崔京陆  | 110107195504232xxx | 13,044 | 已登记  |
| 8349 | 吴本蓉  | 110105194909285xxx | 13,044 | 已登记  |
| 8350 | 朱建国  | 110108195111154xxx | 13,044 | 已登记  |
| 8351 | 顾民   | 110106195609204xxx | 13,044 | 已登记  |
| 8352 | 康至璠  | 110102550120xxx    | 13,044 | 已登记  |
| 8353 | 闫长胜  | 152601195310091xxx | 13,044 | 已登记  |
| 8354 | 吴平   | 110101196408314xxx | 13,044 | 已登记  |
| 8355 | 吴润   | 110101193109064xxx | 13,044 | 已登记  |
| 8356 | 李鸿   | 110103196302220xxx | 13,044 | 已登记  |
| 8357 | 回秀英  | 110103194503200xxx | 13,044 | 已登记  |
| 8358 | 纪景堂  | 110103194102200xxx | 13,044 | 已登记  |
| 8359 | 孙文祥  | 110101196201204xxx | 13,044 | 已登记  |
| 8360 | 纪鹏   | 110103194808040xxx | 13,044 | 已登记  |
| 8361 | 孙玲   | 110108195207064xxx | 13,044 | 已登记  |
| 8362 | 云美春  | 110105196103130xxx | 13,044 | 已登记  |
| 8363 | 王兆堂  | 110105194010159xxx | 13,044 | 已登记  |
| 8364 | 石玉林  | 110101194211204xxx | 13,044 | 已登记  |
| 8365 | 刘寿   | 110101195205104xxx | 13,044 | 已登记  |
| 8366 | 李玉华  | 110101195109120xxx | 13,044 | 已登记  |
| 8367 | 周如君  | 110105194901114xxx | 13,044 | 已登记  |
| 8368 | 张赤忠  | 110103194105090xxx | 13,044 | 已登记  |

| 序号   | 股东名称 | 身份证号               | 股份数    | 登记情况 |
|------|------|--------------------|--------|------|
| 8369 | 路彬   | 110102195805232xxx | 13,044 | 已登记  |
| 8370 | 刘富   | 110108194207154xxx | 13,044 | 已登记  |
| 8371 | 李凤山  | 110101193412194xxx | 13,044 | 已登记  |
| 8372 | 钟发谋  | 110102194307212xxx | 13,044 | 已登记  |
| 8373 | 陈雄   | 110102195406191xxx | 13,044 | 已登记  |
| 8374 | 郭亚虹  | 110101196804150xxx | 13,044 | 已登记  |
| 8375 | 李玉芳  | 110106195205090xxx | 13,044 | 已登记  |
| 8376 | 林素芝  | 110104195803021xxx | 13,044 | 已登记  |
| 8377 | 郝淑荣  | 110102180115xxx    | 13,044 | 已登记  |
| 8378 | 孙宝民  | 110102194503230xxx | 13,044 | 已登记  |
| 8379 | 王淑琴  | 110104331023xxx    | 13,044 | 已登记  |
| 8380 | 孙祥元  | 110102270718xxx    | 13,044 | 已登记  |
| 8381 | 金顺南  | 132402561126xxx    | 13,044 | 已登记  |
| 8382 | 金万斌  | 110101500104xxx    | 13,044 | 已登记  |
| 8383 | 杨芳   | 110102580405xxx    | 13,044 | 已登记  |
| 8384 | 凌霄   | 110102550213xxx    | 13,044 | 已登记  |
| 8385 | 姜文生  | 110108193401266xxx | 13,044 | 已登记  |
| 8386 | 齐林枋  | 110104194212243xxx | 13,044 | 已登记  |
| 8387 | 王家福  | 110105193108092xxx | 13,044 | 已登记  |
| 8388 | 王秀贞  | 110102192806222xxx | 13,044 | 已登记  |
| 8389 | 张跃灵  | 110106196401134xxx | 13,044 | 已登记  |
| 8390 | 张秀珍  | 110105192106204xxx | 13,044 | 已登记  |
| 8391 | 周一德  | 110101194101151xxx | 13,044 | 已登记  |
| 8392 | 袁荣臻  | 110103195104091xxx | 13,044 | 已登记  |
| 8393 | 郭爱如  | 110101195606124xxx | 13,044 | 已登记  |
| 8394 | 聂宝芝  | 110103193810110xxx | 13,044 | 已登记  |
| 8395 | 何国珍  | 110106193407014xxx | 13,044 | 已登记  |
| 8396 | 秦晓燕  | 110101197503094xxx | 13,044 | 已登记  |
| 8397 | 张月英  | 110101194511254xxx | 13,044 | 已登记  |
| 8398 | 付景山  | 110108197111045xxx | 13,044 | 已登记  |

| 序号   | 股东名称 | 身份证号               | 股份数    | 登记情况 |
|------|------|--------------------|--------|------|
| 8399 | 张群   | 110102611019xxx    | 12,980 | 已登记  |
| 8400 | 刘云霞  | 110106193109254xxx | 12,952 | 已登记  |
| 8401 | 王慧荣  | 110105198508039xxx | 12,951 | 已登记  |
| 8402 | 丁思   | 110105198703225xxx | 12,951 | 已登记  |
| 8403 | 王仲田  | 110101192707132xxx | 12,951 | 已登记  |
| 8404 | 王海丰  | 110102192002210xxx | 12,912 | 已登记  |
| 8405 | 韩雷   | 110102192010050xxx | 12,912 | 已登记  |
| 8406 | 卢汉川  | 110102192010012xxx | 12,912 | 已登记  |
| 8407 | 刘振海  | 110101193106054xxx | 12,909 | 已登记  |
| 8408 | 张晨   | 110108198701111xxx | 12,880 | 已登记  |
| 8409 | 崔融   | 110108198803062xxx | 12,880 | 已登记  |
| 8410 | 陈婷婷  | 110102198108141xxx | 12,880 | 已登记  |
| 8411 | 桂海元  | 110102250924xxx    | 12,880 | 已登记  |
| 8412 | 桂连成  | 110102195609152xxx | 12,880 | 已登记  |
| 8413 | 张    | 110108196112272xxx | 12,880 | 已登记  |
| 8414 | 陈宜林  | 110108194511138xxx | 12,878 | 已登记  |
| 8415 | 李迎杰  | 110108195608011xxx | 12,863 | 已登记  |
| 8416 | 费昌元  | 110108390808xxx    | 12,863 | 已登记  |
| 8417 | 白玉玲  | 110108195802154xxx | 12,863 | 已登记  |
| 8418 | 张小平  | 110102600414xxx    | 12,863 | 已登记  |
| 8419 | 李艺珍  | 110108196411156xxx | 12,863 | 已登记  |
| 8420 | 付瑞璟  | 110102193410150xxx | 12,861 | 已登记  |
| 8421 | 付秀云  | 110102021019xxx    | 12,861 | 已登记  |
| 8422 | 李燕方  | 110102196309200xxx | 12,861 | 已登记  |
| 8423 | 李文庚  | 110102291229xxx    | 12,861 | 已登记  |
| 8424 | 闵光天  | 110102192402260xxx | 12,861 | 已登记  |
| 8425 | 张玉午  | 110108194206294xxx | 12,845 | 已登记  |
| 8426 | 徐达   | 110106196107034xxx | 12,843 | 已登记  |
| 8427 | 朱淑文  | 110104194301011xxx | 12,843 | 已登记  |
| 8428 | 芦桂英  | 110108192611165xxx | 12,816 | 已登记  |

| 序号   | 股东名称 | 身份证号               | 股份数    | 登记情况 |
|------|------|--------------------|--------|------|
| 8429 | 丁太生  | 110108195311085xxx | 12,816 | 已登记  |
| 8430 | 刘桂兰  | 110108193308093xxx | 12,809 | 已登记  |
| 8431 | 王锴   | 110108198105090xxx | 12,809 | 已登记  |
| 8432 | 赵惠红  | 110108193301105xxx | 12,809 | 已登记  |
| 8433 | 相青   | 110108196803050xxx | 12,809 | 已登记  |
| 8434 | 穆秀香  | 110108194003260xxx | 12,809 | 已登记  |
| 8435 | 陈君   | 110108196201203xxx | 12,809 | 已登记  |
| 8436 | 相忠群  | 110108621103xxx    | 12,809 | 已登记  |
| 8437 | 唐新光  | 110108531201xxx    | 12,809 | 已登记  |
| 8438 | 董莘   | 110102195310033xxx | 12,809 | 已登记  |
| 8439 | 郭玮   | 110108198201141xxx | 12,809 | 已登记  |
| 8440 | 夏秋   | 110108196302064xxx | 12,809 | 已登记  |
| 8441 | 王巍   | 110108196303125xxx | 12,809 | 已登记  |
| 8442 | 周昭   | 110102197309260xxx | 12,809 | 已登记  |
| 8443 | 王彩育  | 110104196403242xxx | 12,809 | 已登记  |
| 8444 | 王光辉  | 110104197003032xxx | 12,809 | 已登记  |
| 8445 | 王彩霞  | 110104195707072xxx | 12,809 | 已登记  |
| 8446 | 王淑英  | 110104194005182xxx | 12,809 | 已登记  |
| 8447 | 杨士敬  | 110108193408151xxx | 12,809 | 已登记  |
| 8448 | 孙秀蝉  | 110108193901281xxx | 12,809 | 已登记  |
| 8449 | 王新增  | 110108193607196xxx | 12,809 | 已登记  |
| 8450 | 王映辉  | 110108193309096xxx | 12,809 | 已登记  |
| 8451 | 房守香  | 110104192301182xxx | 12,809 | 已登记  |
| 8452 | 乔乔   | 110108196812302xxx | 12,809 | 已登记  |
| 8453 | 仇冬冬  | 110102196807252xxx | 12,809 | 已登记  |
| 8454 | 杨云   | 110108570527xxx    | 12,809 | 已登记  |
| 8455 | 李乃良  | 110108193511146xxx | 12,809 | 已登记  |
| 8456 | 寿乐清  | 110108194611046xxx | 12,809 | 已登记  |
| 8457 | 孙羽   | 110108540916xxx    | 12,809 | 已登记  |
| 8458 | 崔时川  | 110108194009096xxx | 12,809 | 已登记  |

| 序号   | 股东名称 | 身份证号               | 股份数    | 登记情况 |
|------|------|--------------------|--------|------|
| 8459 | 程玉英  | 110108193611126xxx | 12,809 | 已登记  |
| 8460 | 吴彤   | 110108196310226xxx | 12,809 | 已登记  |
| 8461 | 糜静美  | 110108195012036xxx | 12,809 | 已登记  |
| 8462 | 曾靖雯  | 110108197311246xxx | 12,809 | 已登记  |
| 8463 | 曾靖雲  | 110108197510246xxx | 12,809 | 已登记  |
| 8464 | 刘永庆  | 110102192210100xxx | 12,809 | 已登记  |
| 8465 | 曹淑贤  | 110108192907276xxx | 12,809 | 已登记  |
| 8466 | 霍唤民  | 110108193704306xxx | 12,809 | 已登记  |
| 8467 | 马瑞卿  | 110108193907236xxx | 12,809 | 已登记  |
| 8468 | 纪刚   | 110108197212046xxx | 12,809 | 已登记  |
| 8469 | 吴金荣  | 610113240526xxx    | 12,809 | 已登记  |
| 8470 | 李易   | 110108198707169xxx | 12,809 | 已登记  |
| 8471 | 孙捷   | 110108196105110xxx | 12,809 | 已登记  |
| 8472 | 李双均  | 110108650721xxx    | 12,809 | 已登记  |
| 8473 | 袁文平  | 110108196405048xxx | 12,809 | 已登记  |
| 8474 | 穆淑芹  | 110108195112170xxx | 12,809 | 已登记  |
| 8475 | 贾秉奇  | 110106198008270xxx | 12,809 | 已登记  |
| 8476 | 白羽   | 110108198105301xxx | 12,809 | 已登记  |
| 8477 | 赵虎   | 110108197403090xxx | 12,809 | 已登记  |
| 8478 | 许蓉   | 110108196908116xxx | 12,809 | 已登记  |
| 8479 | 潘玉英  | 110108330103xxx    | 12,809 | 已登记  |
| 8480 | 余宝泉  | 110108193211196xxx | 12,809 | 已登记  |
| 8481 | 郑桂林  | 110108193610056xxx | 12,809 | 已登记  |
| 8482 | 张承祖  | 110108191911230xxx | 12,809 | 已登记  |
| 8483 | 李桂茹  | 110108194308046xxx | 12,809 | 已登记  |
| 8484 | 刘健   | 110108197207196xxx | 12,809 | 已登记  |
| 8485 | 周惠敏  | 110108195601143xxx | 12,809 | 已登记  |
| 8486 | 吴亚芳  | 110108194804151xxx | 12,809 | 已登记  |
| 8487 | 单萸   | 110108197405066xxx | 12,809 | 已登记  |
| 8488 | 单希   | 110108197808171xxx | 12,809 | 已登记  |

| 序号   | 股东名称 | 身份证号               | 股份数    | 登记情况 |
|------|------|--------------------|--------|------|
| 8489 | 高国华  | 110108196004016xxx | 12,809 | 已登记  |
| 8490 | 高帆   | 110108198710128xxx | 12,809 | 已登记  |
| 8491 | 高岚   | 110108195704236xxx | 12,809 | 已登记  |
| 8492 | 丁燕   | 110108196308188xxx | 12,809 | 已登记  |
| 8493 | 周园祥  | 110108195908216xxx | 12,809 | 已登记  |
| 8494 | 邹小波  | 110105630105xxx    | 12,809 | 已登记  |
| 8495 | 张舟   | 110108198503091xxx | 12,809 | 已登记  |
| 8496 | 陈欧生  | 110102191710270xxx | 12,809 | 已登记  |
| 8497 | 刘振生  | 110101194501053xxx | 12,809 | 已登记  |
| 8498 | 王淑荣  | 110101192008041xxx | 12,809 | 已登记  |
| 8499 | 刘兰生  | 110105195507124xxx | 12,809 | 已登记  |
| 8500 | 刘湛君  | 110101196207131xxx | 12,809 | 已登记  |
| 8501 | 刘晓阳  | 110108197209076xxx | 12,809 | 已登记  |
| 8502 | 彭秀清  | 110108194609076xxx | 12,809 | 已登记  |
| 8503 | 王秀云  | 110108195003136xxx | 12,809 | 已登记  |
| 8504 | 雷松玲  | 110108195511136xxx | 12,809 | 已登记  |
| 8505 | 黄建国  | 110108196911236xxx | 12,809 | 已登记  |
| 8506 | 孙爱华  | 110102196409232xxx | 12,809 | 已登记  |
| 8507 | 韩红   | 110108196209036xxx | 12,809 | 已登记  |
| 8508 | 李剑   | 110108196403106xxx | 12,809 | 已登记  |
| 8509 | 林东   | 110108196805301xxx | 12,809 | 已登记  |
| 8510 | 应红   | 110108196310016xxx | 12,809 | 已登记  |
| 8511 | 方文贤  | 110108193407186xxx | 12,809 | 已登记  |
| 8512 | 刘艳华  | 432524195511230xxx | 12,809 | 已登记  |
| 8513 | 李藏稳  | 110108192612210xxx | 12,809 | 已登记  |
| 8514 | 焦钟怀  | 110108192803070xxx | 12,809 | 已登记  |
| 8515 | 焦汝刚  | 110108680305xxx    | 12,809 | 已登记  |
| 8516 | 张如新  | 110108195608075xxx | 12,809 | 已登记  |
| 8517 | 孙鹏   | 110108198208140xxx | 12,809 | 已登记  |
| 8518 | 王国中  | 110108197104038xxx | 12,809 | 已登记  |

| 序号   | 股东名称 | 身份证号               | 股份数    | 登记情况 |
|------|------|--------------------|--------|------|
| 8519 | 曲国华  | 110108197808312xxx | 12,809 | 已登记  |
| 8520 | 董鹏   | 110108197209092xxx | 12,809 | 已登记  |
| 8521 | 王岚   | 110108195604126xxx | 12,809 | 已登记  |
| 8522 | 杨晓宇  | 110108198408210xxx | 12,809 | 已登记  |
| 8523 | 曹雪岚  | 110108196708220xxx | 12,809 | 已登记  |
| 8524 | 刘瑞霖  | 110108192311220xxx | 12,809 | 已登记  |
| 8525 | 马为骥  | 110108192603080xxx | 12,809 | 已登记  |
| 8526 | 马步伟  | 110108199507291xxx | 12,809 | 已登记  |
| 8527 | 韩雪   | 110108197803094xxx | 12,809 | 已登记  |
| 8528 | 韩福德  | 110108194807104xxx | 12,809 | 已登记  |
| 8529 | 马建宁  | 110108197607061xxx | 12,809 | 已登记  |
| 8530 | 管淑萍  | 110108194506127xxx | 12,809 | 已登记  |
| 8531 | 刘建成  | 110108193811127xxx | 12,809 | 已登记  |
| 8532 | 刘新军  | 110108197104290xxx | 12,809 | 已登记  |
| 8533 | 刘晖   | 110108197504060xxx | 12,809 | 已登记  |
| 8534 | 王凤雏  | 110108193702189xxx | 12,809 | 已登记  |
| 8535 | 石鲁群  | 110102192903290xxx | 12,809 | 已登记  |
| 8536 | 高凤福  | 110102196312023xxx | 12,809 | 已登记  |
| 8537 | 薛伟   | 110108195708036xxx | 12,809 | 已登记  |
| 8538 | 史珍   | 110105193801248xxx | 12,809 | 已登记  |
| 8539 | 戚栓柱  | 110108195110012xxx | 12,809 | 已登记  |
| 8540 | 吕世霖  | 110108193305136xxx | 12,809 | 已登记  |
| 8541 | 刘大萌  | 110108197802130xxx | 12,809 | 已登记  |
| 8542 | 牛国民  | 110108194411066xxx | 12,809 | 已登记  |
| 8543 | 徐书元  | 110108194803142xxx | 12,809 | 已登记  |
| 8544 | 李淑玲  | 110108195003082xxx | 12,809 | 已登记  |
| 8545 | 骆济民  | 110104170604xxx    | 12,806 | 已登记  |
| 8546 | 郝惠贞  | 110108194903104xxx | 12,796 | 已登记  |
| 8547 | 穆卫卫  | 110108196104214xxx | 12,793 | 已登记  |
| 8548 | 郑军   | 110105195711284xxx | 12,793 | 已登记  |

| 序号   | 股东名称 | 身份证号               | 股份数    | 登记情况 |
|------|------|--------------------|--------|------|
| 8549 | 杨慧娟  | 110107193210070xxx | 12,793 | 已登记  |
| 8550 | 李锡和  | 110107192011080xxx | 12,793 | 已登记  |
| 8551 | 曲传增  | 110108581108xxx    | 12,793 | 已登记  |
| 8552 | 周思达  | 110101198303022xxx | 12,793 | 已登记  |
| 8553 | 王润平  | 130704194711050xxx | 12,793 | 已登记  |
| 8554 | 石恩德  | 110107193002030xxx | 12,793 | 已登记  |
| 8555 | 王尽琴  | 110108196007074xxx | 12,793 | 已登记  |
| 8556 | 池瑞莲  | 110108193910183xxx | 12,793 | 已登记  |
| 8557 | 刘海荣  | 110108195910153xxx | 12,793 | 已登记  |
| 8558 | 王文范  | 110105193804286xxx | 12,793 | 已登记  |
| 8559 | 周荣芬  | 110107196212110xxx | 12,793 | 已登记  |
| 8560 | 张连友  | 110107194812240xxx | 12,793 | 已登记  |
| 8561 | 陈国利  | 110108195505141xxx | 12,793 | 已登记  |
| 8562 | 李义华  | 110102195210180xxx | 12,767 | 已登记  |
| 8563 | 郭易楠  | 110108199101175xxx | 12,767 | 已登记  |
| 8564 | 张云娣  | 110108195101124xxx | 12,767 | 已登记  |
| 8565 | 齐爱新  | 110104194010202xxx | 12,767 | 已登记  |
| 8566 | 郝红伟  | 110104196608212xxx | 12,767 | 已登记  |
| 8567 | 赵福珍  | 110108194307170xxx | 12,767 | 已登记  |
| 8568 | 高素芬  | 110108590425xxx    | 12,767 | 已登记  |
| 8569 | 崔欣然  | 110102197209052xxx | 12,767 | 已登记  |
| 8570 | 李岫云  | 110108195103162xxx | 12,767 | 已登记  |
| 8571 | 李加孚  | 110101196306264xxx | 12,767 | 已登记  |
| 8572 | 杨志军  | 110102197001280xxx | 12,767 | 已登记  |
| 8573 | 程耘   | 110101196802053xxx | 12,767 | 已登记  |
| 8574 | 范金莉  | 610113195104122xxx | 12,767 | 已登记  |
| 8575 | 孙茂森  | 110103196311180xxx | 12,767 | 已登记  |
| 8576 | 李杰   | 110102195712282xxx | 12,767 | 已登记  |
| 8577 | 常亚茹  | 110109195402250xxx | 12,767 | 已登记  |
| 8578 | 镡金丽  | 110104610716xxx    | 12,767 | 已登记  |



| 序号   | 股东名称 | 身份证号               | 股份数    | 登记情况 |
|------|------|--------------------|--------|------|
| 8579 | 张兵   | 110108196709124xxx | 12,767 | 已登记  |
| 8580 | 白金利  | 110104196209240xxx | 12,767 | 已登记  |
| 8581 | 刘亚莉  | 110102196010013xxx | 12,767 | 已登记  |
| 8582 | 王勇   | 110108197001119xxx | 12,767 | 已登记  |
| 8583 | 刘军   | 110104196204190xxx | 12,767 | 已登记  |
| 8584 | 李伟   | 110108196206194xxx | 12,767 | 已登记  |
| 8585 | 何如超  | 110106194909213xxx | 12,758 | 已登记  |
| 8586 | 史维强  | 110102195404150xxx | 12,756 | 已登记  |
| 8587 | 杨璇   | 110108196311101xxx | 12,740 | 已登记  |
| 8588 | 张鹏   | 110106197601283xxx | 12,740 | 已登记  |
| 8589 | 杜江   | 110102690509xxx    | 12,739 | 已登记  |
| 8590 | 李兴源  | 110106193410104xxx | 12,739 | 已登记  |
| 8591 | 李重   | 110105196901223xxx | 12,738 | 已登记  |
| 8592 | 李立新  | 110102680926xxx    | 12,736 | 已登记  |
| 8593 | 张炳琪  | 110101196406041xxx | 12,736 | 已登记  |
| 8594 | 谭乐   | 110105197310308xxx | 12,736 | 已登记  |
| 8595 | 王玲   | 340403630921xxx    | 12,736 | 已登记  |
| 8596 | 孔祥群  | 110224197112045xxx | 12,735 | 已登记  |
| 8597 | 乔书华  | 110108195401094xxx | 12,735 | 已登记  |
| 8598 | 程蕾   | 110223197311140xxx | 12,735 | 已登记  |
| 8599 | 刘莹   | 620102196310252xxx | 12,735 | 已登记  |
| 8600 | 戴月兰  | 110104194502162xxx | 12,735 | 已登记  |
| 8601 | 闫洪庆  | 110107195709030xxx | 12,735 | 已登记  |
| 8602 | 程娟   | 110102720422xxx    | 12,735 | 已登记  |
| 8603 | 陈英惠  | 110101196201240xxx | 12,735 | 已登记  |
| 8604 | 耿淑琴  | 110101193508073xxx | 12,735 | 已登记  |
| 8605 | 王希柱  | 110102195309303xxx | 12,735 | 已登记  |
| 8606 | 姜学章  | 110105195706232xxx | 12,735 | 已登记  |
| 8607 | 赵武   | 320106196709282xxx | 12,735 | 已登记  |
| 8608 | 郑玉文  | 110104194610163xxx | 12,735 | 已登记  |

| 序号   | 股东名称 | 身份证号               | 股份数    | 登记情况 |
|------|------|--------------------|--------|------|
| 8609 | 孙玉芬  | 110108511102xxx    | 12,735 | 已登记  |
| 8610 | 刘琳   | 110104194709052xxx | 12,735 | 已登记  |
| 8611 | 曹莉   | 620102196011215xxx | 12,735 | 已登记  |
| 8612 | 由春芝  | 230107194310202xxx | 12,735 | 已登记  |
| 8613 | 孙哲虎  | 110108195711165xxx | 12,735 | 已登记  |
| 8614 | 付平英  | 110101195209032xxx | 12,735 | 已登记  |
| 8615 | 王蓝   | 110102197605010xxx | 12,735 | 已登记  |
| 8616 | 钟慧茹  | 110104193102201xxx | 12,735 | 已登记  |
| 8617 | 宋士奎  | 610403501214xxx    | 12,735 | 已登记  |
| 8618 | 邱璐   | 110108196710062xxx | 12,735 | 已登记  |
| 8619 | 石小玲  | 110105195905260xxx | 12,735 | 已登记  |
| 8620 | 谷振恒  | 110102194710042xxx | 12,735 | 已登记  |
| 8621 | 杜昇   | 110101195412153xxx | 12,735 | 已登记  |
| 8622 | 毛艳   | 110102196003163xxx | 12,735 | 已登记  |
| 8623 | 袁景怡  | 110104195912300xxx | 12,735 | 已登记  |
| 8624 | 张新荣  | 110107196211161xxx | 12,735 | 已登记  |
| 8625 | 张翠   | 110102196202070xxx | 12,735 | 已登记  |
| 8626 | 高贵兰  | 110223196210250xxx | 12,735 | 已登记  |
| 8627 | 马志强  | 110104196010121xxx | 12,735 | 已登记  |
| 8628 | 彭兆祺  | 110108196303101xxx | 12,735 | 已登记  |
| 8629 | 陈瑞先  | 110108194712166xxx | 12,735 | 已登记  |
| 8630 | 白锡乾  | 110104195210032xxx | 12,735 | 已登记  |
| 8631 | 田安定  | 142601194509232xxx | 12,735 | 已登记  |
| 8632 | 陈显良  | 110104193801140xxx | 12,735 | 已登记  |
| 8633 | 姚再勋  | 110224196609305xxx | 12,735 | 已登记  |
| 8634 | 李锦   | 110108196803064xxx | 12,735 | 已登记  |
| 8635 | 李绍群  | 110104611225xxx    | 12,735 | 已登记  |
| 8636 | 邵明全  | 110105195108197xxx | 12,735 | 已登记  |
| 8637 | 李光辉  | 110103197004241xxx | 12,735 | 已登记  |
| 8638 | 盛恩宏  | 612601195006200xxx | 12,735 | 已登记  |

| 序号   | 股东名称 | 身份证号               | 股份数    | 登记情况 |
|------|------|--------------------|--------|------|
| 8639 | 贾占钢  | 110105195902260xxx | 12,735 | 已登记  |
| 8640 | 商振华  | 110101193004205xxx | 12,735 | 已登记  |
| 8641 | 邢玮   | 110110196510031xxx | 12,735 | 已登记  |
| 8642 | 韩克明  | 110102660428xxx    | 12,735 | 已登记  |
| 8643 | 乔世佶  | 110105193104280xxx | 12,735 | 已登记  |
| 8644 | 姜嘉顺  | 110105196106306xxx | 12,735 | 已登记  |
| 8645 | 魏永庆  | 110106196404084xxx | 12,735 | 已登记  |
| 8646 | 陈静   | 110108197103166xxx | 12,735 | 已登记  |
| 8647 | 张绮秀  | 110101195004040xxx | 12,735 | 已登记  |
| 8648 | 李庆山  | 110101195908143xxx | 12,735 | 已登记  |
| 8649 | 王淑芳  | 610113195109110xxx | 12,735 | 已登记  |
| 8650 | 姜华信  | 110105195112290xxx | 12,735 | 已登记  |
| 8651 | 蔡淑华  | 130603500117xxx    | 12,735 | 已登记  |
| 8652 | 张根申  | 110101195907154xxx | 12,735 | 已登记  |
| 8653 | 余永志  | 231027195501165xxx | 12,735 | 已登记  |
| 8654 | 张京生  | 110108580616xxx    | 12,735 | 已登记  |
| 8655 | 于兴梅  | 110108195104290xxx | 12,735 | 已登记  |
| 8656 | 王琳   | 231027194806265xxx | 12,735 | 已登记  |
| 8657 | 马识途  | 422601197308151xxx | 12,735 | 已登记  |
| 8658 | 何敏   | 422124196303100xxx | 12,735 | 已登记  |
| 8659 | 寇金和  | 110108193610093xxx | 12,735 | 已登记  |
| 8660 | 刘秋立  | 110104195408162xxx | 12,735 | 已登记  |
| 8661 | 李杰   | 110102196008312xxx | 12,735 | 已登记  |
| 8662 | 于明凡  | 110101194110034xxx | 12,735 | 已登记  |
| 8663 | 赵永光  | 110107621028xxx    | 12,735 | 已登记  |
| 8664 | 王秀艳  | 110105195301092xxx | 12,735 | 已登记  |
| 8665 | 张琬   | 110104193903063xxx | 12,735 | 已登记  |
| 8666 | 于笑天  | 510802197509162xxx | 12,735 | 已登记  |
| 8667 | 曾毅   | 110108197502254xxx | 12,735 | 已登记  |
| 8668 | 李宁   | 110102197606271xxx | 12,735 | 已登记  |

| 序号   | 股东名称 | 身份证号               | 股份数    | 登记情况 |
|------|------|--------------------|--------|------|
| 8669 | 洪叶   | 110104197609081xxx | 12,735 | 已登记  |
| 8670 | 聂晓龙  | 110102197212253xxx | 12,735 | 已登记  |
| 8671 | 段鹏   | 110104197404020xxx | 12,735 | 已登记  |
| 8672 | 胡越明  | 110108197003116xxx | 12,735 | 已登记  |
| 8673 | 丁颖   | 110104197408102xxx | 12,735 | 已登记  |
| 8674 | 王京   | 110104197104222xxx | 12,735 | 已登记  |
| 8675 | 李兰俊  | 110103194510091xxx | 12,735 | 已登记  |
| 8676 | 刘鹏   | 110102197208170xxx | 12,735 | 已登记  |
| 8677 | 曹杏荣  | 110105196202155xxx | 12,735 | 已登记  |
| 8678 | 魏军华  | 110102197209130xxx | 12,735 | 已登记  |
| 8679 | 朱新潮  | 142321915102260xxx | 12,735 | 已登记  |
| 8680 | 张璐   | 140102196605124xxx | 12,735 | 已登记  |
| 8681 | 杨静   | 110225195702250xxx | 12,735 | 已登记  |
| 8682 | 吴静   | 110102197108010xxx | 12,735 | 已登记  |
| 8683 | 李国立  | 110105195512055xxx | 12,735 | 已登记  |
| 8684 | 苗志森  | 110102195409072xxx | 12,735 | 已登记  |
| 8685 | 苏占鸿  | 110105196211120xxx | 12,735 | 已登记  |
| 8686 | 马向群  | 340104196808121xxx | 12,735 | 已登记  |
| 8687 | 郑铁利  | 110108197801145xxx | 12,735 | 已登记  |
| 8688 | 李京元  | 110102195410181xxx | 12,735 | 已登记  |
| 8689 | 赵燕容  | 110101197402113xxx | 12,735 | 已登记  |
| 8690 | 周飞   | 110104197707281xxx | 12,735 | 已登记  |
| 8691 | 李梅   | 110102196712240xxx | 12,735 | 已登记  |
| 8692 | 任天恩  | 110101380424xxx    | 12,735 | 已登记  |
| 8693 | 连翠云  | 232302195603210xxx | 12,735 | 已登记  |
| 8694 | 王朝祥  | 110107194809161xxx | 12,735 | 已登记  |
| 8695 | 张翠凤  | 230830195208273xxx | 12,735 | 已登记  |
| 8696 | 李曼如  | 110104194902061xxx | 12,735 | 已登记  |
| 8697 | 焦国樑  | 110102196202172xxx | 12,735 | 已登记  |
| 8698 | 刘霜林  | 110101195411010xxx | 12,735 | 已登记  |

| 序号   | 股东名称 | 身份证号               | 股份数    | 登记情况 |
|------|------|--------------------|--------|------|
| 8699 | 郑炳新  | 110102195803203xxx | 12,735 | 已登记  |
| 8700 | 姜克   | 110101195112021xxx | 12,735 | 已登记  |
| 8701 | 肖林慧  | 110105197403081xxx | 12,735 | 已登记  |
| 8702 | 孙静   | 410303711021xxx    | 12,735 | 已登记  |
| 8703 | 段淑苹  | 110109196105183xxx | 12,735 | 已登记  |
| 8704 | 邱楠   | 110101195812014xxx | 12,735 | 已登记  |
| 8705 | 张凯飏  | 110105196112194xxx | 12,735 | 已登记  |
| 8706 | 周民生  | 110102195205220xxx | 12,735 | 已登记  |
| 8707 | 张铁立  | 110101194912100xxx | 12,735 | 已登记  |
| 8708 | 丁小川  | 110101195311013xxx | 12,735 | 已登记  |
| 8709 | 刁建华  | 110105195909172xxx | 12,735 | 已登记  |
| 8710 | 马家月  | 110104195705072xxx | 12,735 | 已登记  |
| 8711 | 徐欣   | 110101195904150xxx | 12,735 | 已登记  |
| 8712 | 钱漪雯  | 110101194602234xxx | 12,735 | 已登记  |
| 8713 | 张森   | 110105194801315xxx | 12,735 | 已登记  |
| 8714 | 王毅   | 110106196501293xxx | 12,735 | 已登记  |
| 8715 | 王淑兰  | 110105194001026xxx | 12,735 | 已登记  |
| 8716 | 王文平  | 110101195506200xxx | 12,735 | 已登记  |
| 8717 | 关劼   | 110104197511190xxx | 12,735 | 已登记  |
| 8718 | 凌国英  | 110104196006241xxx | 12,735 | 已登记  |
| 8719 | 杨京南  | 110105197607115xxx | 12,735 | 已登记  |
| 8720 | 白国栋  | 110104591213xxx    | 12,735 | 已登记  |
| 8721 | 吴国祥  | 110105195302288xxx | 12,735 | 已登记  |
| 8722 | 王玉仙  | 110102196207080xxx | 12,735 | 已登记  |
| 8723 | 王红宇  | 110101195301184xxx | 12,735 | 已登记  |
| 8724 | 何克让  | 110101192911051xxx | 12,735 | 已登记  |
| 8725 | 李翔   | 110102197604093xxx | 12,735 | 已登记  |
| 8726 | 于立新  | 110228196805280xxx | 12,735 | 已登记  |
| 8727 | 张鹏   | 110102197609103xxx | 12,735 | 已登记  |
| 8728 | 王金魁  | 110102193310112xxx | 12,735 | 已登记  |

| 序号   | 股东名称 | 身份证号               | 股份数    | 登记情况 |
|------|------|--------------------|--------|------|
| 8729 | 陈静芳  | 231011195307312xxx | 12,735 | 已登记  |
| 8730 | 吴进贤  | 110102193101282xxx | 12,735 | 已登记  |
| 8731 | 薛朝晖  | 110101197608062xxx | 12,735 | 已登记  |
| 8732 | 王铮   | 110101197704202xxx | 12,735 | 已登记  |
| 8733 | 高为丽  | 110102192809050xxx | 12,735 | 已登记  |
| 8734 | 金道宏  | 110101195510142xxx | 12,735 | 已登记  |
| 8735 | 栾预   | 110101197601280xxx | 12,735 | 已登记  |
| 8736 | 杜建华  | 110105195510247xxx | 12,735 | 已登记  |
| 8737 | 朱学英  | 110105194911287xxx | 12,735 | 已登记  |
| 8738 | 陈治华  | 110101194712100xxx | 12,735 | 已登记  |
| 8739 | 王建成  | 110103196305131xxx | 12,735 | 已登记  |
| 8740 | 刘立军  | 110104195809161xxx | 12,735 | 已登记  |
| 8741 | 刘静   | 110102196007153xxx | 12,735 | 已登记  |
| 8742 | 张熙增  | 110104193908250xxx | 12,735 | 已登记  |
| 8743 | 蔡青   | 110101197112250xxx | 12,735 | 已登记  |
| 8744 | 李立兵  | 110102195910202xxx | 12,735 | 已登记  |
| 8745 | 蔡渠烈  | 110104193908152xxx | 12,735 | 已登记  |
| 8746 | 张冰   | 110106590203xxx    | 12,735 | 已登记  |
| 8747 | 张利英  | 110108196209264xxx | 12,735 | 已登记  |
| 8748 | 周旺林  | 110102195702150xxx | 12,735 | 已登记  |
| 8749 | 姚长林  | 340302196801171xxx | 12,735 | 已登记  |
| 8750 | 赵国欣  | 110102195807162xxx | 12,735 | 已登记  |
| 8751 | 费倩薇  | 110108194601124xxx | 12,735 | 已登记  |
| 8752 | 武建设  | 110108195307296xxx | 12,735 | 已登记  |
| 8753 | 陈闽燕  | 110102197707231xxx | 12,735 | 已登记  |
| 8754 | 李瑞琨  | 110101197510212xxx | 12,735 | 已登记  |
| 8755 | 杨玉红  | 110108194002124xxx | 12,735 | 已登记  |
| 8756 | 赵艳姝  | 110106197507302xxx | 12,735 | 已登记  |
| 8757 | 陈丽娟  | 110102196106102xxx | 12,735 | 已登记  |
| 8758 | 孔令詠  | 110108196507046xxx | 12,735 | 已登记  |

| 序号   | 股东名称 | 身份证号               | 股份数    | 登记情况 |
|------|------|--------------------|--------|------|
| 8759 | 高远波  | 110108196103083xxx | 12,735 | 已登记  |
| 8760 | 邓书林  | 110103510914xxx    | 12,735 | 已登记  |
| 8761 | 王铁梅  | 110101670702xxx    | 12,735 | 已登记  |
| 8762 | 井晓金  | 110102460708xxx    | 12,735 | 已登记  |
| 8763 | 赵辉   | 110103197210261xxx | 12,735 | 已登记  |
| 8764 | 王梅   | 110102195403060xxx | 12,735 | 已登记  |
| 8765 | 章兵   | 110101196812280xxx | 12,735 | 已登记  |
| 8766 | 乔千   | 110101195509214xxx | 12,735 | 已登记  |
| 8767 | 乔梦   | 110108198301103xxx | 12,735 | 已登记  |
| 8768 | 祝欣意  | 110102197505090xxx | 12,735 | 已登记  |
| 8769 | 郑桂军  | 110102197109200xxx | 12,735 | 已登记  |
| 8770 | 魏晓媚  | 110105197403207xxx | 12,735 | 已登记  |
| 8771 | 张哲才  | 110227197508150xxx | 12,735 | 已登记  |
| 8772 | 马玉萍  | 110101194908164xxx | 12,735 | 已登记  |
| 8773 | 涂燕   | 110102719610012xxx | 12,735 | 已登记  |
| 8774 | 周峰   | 110108197007134xxx | 12,735 | 已登记  |
| 8775 | 黄维山  | 110105195009190xxx | 12,735 | 已登记  |
| 8776 | 杨晓燕  | 110108690320xxx    | 12,735 | 已登记  |
| 8777 | 冯宝莲  | 110101195303221xxx | 12,735 | 已登记  |
| 8778 | 陈文   | 110104196807083xxx | 12,735 | 已登记  |
| 8779 | 孙洁   | 110102196011151xxx | 12,735 | 已登记  |
| 8780 | 赵颖   | 110105197401082xxx | 12,735 | 已登记  |
| 8781 | 赵书文  | 110105196108167xxx | 12,735 | 已登记  |
| 8782 | 李杉   | 110101197508075xxx | 12,735 | 已登记  |
| 8783 | 陈嘉   | 110108197603263xxx | 12,735 | 已登记  |
| 8784 | 田昭   | 110106197807153xxx | 12,735 | 已登记  |
| 8785 | 张洪彬  | 230715197512110xxx | 12,735 | 已登记  |
| 8786 | 徐建梅  | 110104197209080xxx | 12,735 | 已登记  |
| 8787 | 魏亚利  | 110101195612093xxx | 12,735 | 已登记  |
| 8788 | 段永安  | 110108195312306xxx | 12,735 | 已登记  |

| 序号   | 股东名称     | 身份证号               | 股份数    | 登记情况 |
|------|----------|--------------------|--------|------|
| 8789 | 李顺艳      | 110108197602051xxx | 12,735 | 已登记  |
| 8790 | 张波       | 110105197407096xxx | 12,735 | 已登记  |
| 8791 | 陈薇       | 110108196310314xxx | 12,735 | 已登记  |
| 8792 | 刘继春      | 110108640411xxx    | 12,735 | 已登记  |
| 8793 | 王伟       | 110102661223xxx    | 12,735 | 已登记  |
| 8794 | 赵刚       | 110108194908046xxx | 12,735 | 已登记  |
| 8795 | 张锦       | 420106194709080xxx | 12,735 | 已登记  |
| 8796 | 迟远萍      | 110108195811114xxx | 12,735 | 已登记  |
| 8797 | 魏冬       | 110105196111072xxx | 12,735 | 已登记  |
| 8798 | 吕筱兰      | 110102195605021xxx | 12,735 | 已登记  |
| 8799 | 董静       | 110104195601170xxx | 12,735 | 已登记  |
| 8800 | 董杰       | 110104195801010xxx | 12,735 | 已登记  |
| 8801 | 董萍       | 110104196209140xxx | 12,735 | 已登记  |
| 8802 | 徐佩勇      | 110104192311282xxx | 12,735 | 已登记  |
| 8803 | 周杰       | 110106197408011xxx | 12,735 | 已登记  |
| 8804 | 高金辉      | 110106197411150xxx | 12,735 | 已登记  |
| 8805 | 林秋影      | 132826195312140xxx | 12,735 | 已登记  |
| 8806 | 孙秀兰      | 110103195009081xxx | 12,735 | 已登记  |
| 8807 | 董静       | 110102197412040xxx | 12,735 | 已登记  |
| 8808 | 杨景华      | 110104194912143xxx | 12,735 | 已登记  |
| 8809 | 冯福宝      | 110103194008241xxx | 12,735 | 已登记  |
| 8810 | 丁服千      | 110104196806122xxx | 12,735 | 已登记  |
| 8811 | 程淑云      | 110104193909010xxx | 12,735 | 已登记  |
| 8812 | 刘智刚(已冻结) | 110104195810291xxx | 12,735 | 已登记  |
| 8813 | 杜跃进      | 110102195803310xxx | 12,735 | 已登记  |
| 8814 | 黄美扬      | 110108194811087xxx | 12,735 | 已登记  |
| 8815 | 姚桂华      | 110106195609021xxx | 12,735 | 已登记  |
| 8816 | 于洪伟      | 110223196004010xxx | 12,735 | 已登记  |
| 8817 | 李少华      | 110102195101091xxx | 12,735 | 已登记  |
| 8818 | 王汉英      | 110228196802074xxx | 12,735 | 已登记  |



| 序号   | 股东名称 | 身份证号               | 股份数    | 登记情况 |
|------|------|--------------------|--------|------|
| 8819 | 王凌   | 110107197310250xxx | 12,735 | 已登记  |
| 8820 | 乌博   | 110104195703112xxx | 12,735 | 已登记  |
| 8821 | 张结兰  | 110104195601010xxx | 12,735 | 已登记  |
| 8822 | 高师   | 110102195411183xxx | 12,735 | 已登记  |
| 8823 | 耿庆松  | 110103195611011xxx | 12,735 | 已登记  |
| 8824 | 张福增  | 110108193701105xxx | 12,735 | 已登记  |
| 8825 | 时月   | 110104195704012xxx | 12,735 | 已登记  |
| 8826 | 时芳   | 110104196305163xxx | 12,735 | 已登记  |
| 8827 | 王秀芬  | 110103196001280xxx | 12,735 | 已登记  |
| 8828 | 吴静   | 110101197012024xxx | 12,735 | 已登记  |
| 8829 | 华庆九  | 110104195409082xxx | 12,735 | 已登记  |
| 8830 | 齐善辉  | 110104196104082xxx | 12,735 | 已登记  |
| 8831 | 任淑萍  | 110104195211020xxx | 12,735 | 已登记  |
| 8832 | 王秋娣  | 110104195311270xxx | 12,735 | 已登记  |
| 8833 | 杜兰芬  | 140102195107142xxx | 12,735 | 已登记  |
| 8834 | 康继荣  | 110104194301251xxx | 12,735 | 已登记  |
| 8835 | 杨挺   | 110108197404162xxx | 12,735 | 已登记  |
| 8836 | 高凤岐  | 110103194602010xxx | 12,735 | 已登记  |
| 8837 | 王红卫  | 110103196612230xxx | 12,735 | 已登记  |
| 8838 | 高俊岩  | 110105194710201xxx | 12,735 | 已登记  |
| 8839 | 张月英  | 110102195705293xxx | 12,735 | 已登记  |
| 8840 | 张春阳  | 110103195309211xxx | 12,735 | 已登记  |
| 8841 | 田晓东  | 110105196710138xxx | 12,735 | 已登记  |
| 8842 | 张笑方  | 110102701012xxx    | 12,735 | 已登记  |
| 8843 | 高如琴  | 110224193608191xxx | 12,735 | 已登记  |
| 8844 | 王秀清  | 110102195606050xxx | 12,735 | 已登记  |
| 8845 | 李树德  | 110104195010042xxx | 12,735 | 已登记  |
| 8846 | 徐水红  | 110104196403211xxx | 12,735 | 已登记  |
| 8847 | 冯勇刚  | 110108197110183xxx | 12,735 | 已登记  |
| 8848 | 鲍凯军  | 110104196009032xxx | 12,735 | 已登记  |

| 序号   | 股东名称 | 身份证号               | 股份数    | 登记情况 |
|------|------|--------------------|--------|------|
| 8849 | 周宣   | 110102197406283xxx | 12,735 | 已登记  |
| 8850 | 谢赞伟  | 110102195603260xxx | 12,735 | 已登记  |
| 8851 | 杨启瑞  | 110108195801186xxx | 12,735 | 已登记  |
| 8852 | 程国胜  | 110102195706281xxx | 12,735 | 已登记  |
| 8853 | 李建国  | 110102195502142xxx | 12,735 | 已登记  |
| 8854 | 王东海  | 110104195503022xxx | 12,735 | 已登记  |
| 8855 | 宋栋   | 110108196805314xxx | 12,735 | 已登记  |
| 8856 | 胡红月  | 110223195505281xxx | 12,735 | 已登记  |
| 8857 | 张艳   | 110102720427xxx    | 12,735 | 已登记  |
| 8858 | 陶宏猷  | 110105194201186xxx | 12,735 | 已登记  |
| 8859 | 武志海  | 110105195408302xxx | 12,735 | 已登记  |
| 8860 | 单洁   | 110106198510300xxx | 12,735 | 已登记  |
| 8861 | 董毅敏  | 110104196307112xxx | 12,735 | 已登记  |
| 8862 | 李艳玲  | 110102194704133xxx | 12,735 | 已登记  |
| 8863 | 于海英  | 110106196603050xxx | 12,735 | 已登记  |
| 8864 | 彭国学  | 110110196212210xxx | 12,735 | 已登记  |
| 8865 | 孙焕英  | 110106197006230xxx | 12,735 | 已登记  |
| 8866 | 孙晓峰  | 110106650429xxx    | 12,735 | 已登记  |
| 8867 | 甄占芬  | 110108196308054xxx | 12,735 | 已登记  |
| 8868 | 汤艳   | 110105197112212xxx | 12,735 | 已登记  |
| 8869 | 曹德华  | 110108195807275xxx | 12,735 | 已登记  |
| 8870 | 杨瑞雪  | 110106198701204xxx | 12,735 | 已登记  |
| 8871 | 任宇翔  | 110106198302204xxx | 12,735 | 已登记  |
| 8872 | 黄志远  | 110103193104261xxx | 12,735 | 已登记  |
| 8873 | 黄晓明  | .xxx               | 12,735 | 已登记  |
| 8874 | 杨经常  | 110103193503041xxx | 12,735 | 已登记  |
| 8875 | 杨桂平  | 133030195911120xxx | 12,735 | 已登记  |
| 8876 | 万丽   | 110103196402231xxx | 12,735 | 已登记  |
| 8877 | 王同庆  | 110103194905160xxx | 12,735 | 已登记  |
| 8878 | 李雨淼  | 110106195306035xxx | 12,735 | 已登记  |

| 序号   | 股东名称 | 身份证号               | 股份数    | 登记情况 |
|------|------|--------------------|--------|------|
| 8879 | 刘宝志  | 110103195611041xxx | 12,735 | 已登记  |
| 8880 | 陈玉玲  | 110103194801021xxx | 12,735 | 已登记  |
| 8881 | 岳秀兰  | 110106194809300xxx | 12,735 | 已登记  |
| 8882 | 王洋   | 110103198901040xxx | 12,735 | 已登记  |
| 8883 | 司京美  | 110103195711010xxx | 12,735 | 已登记  |
| 8884 | 李秋丰  | 110102196410110xxx | 12,735 | 已登记  |
| 8885 | 刘江涛  | 110106197012274xxx | 12,735 | 已登记  |
| 8886 | 尤立子  | 110103195005250xxx | 12,735 | 已登记  |
| 8887 | 陈寿荣  | 110224194606250xxx | 12,735 | 已登记  |
| 8888 | 俞文彬  | 110110195112200xxx | 12,735 | 已登记  |
| 8889 | 刘智超  | 110104198210163xxx | 12,735 | 已登记  |
| 8890 | 崔亚东  | 110225196509023xxx | 12,735 | 已登记  |
| 8891 | 刘淑秋  | 110103194804301xxx | 12,735 | 已登记  |
| 8892 | 贺永章  | 110103195111011xxx | 12,735 | 已登记  |
| 8893 | 杲文川  | 110103195102191xxx | 12,735 | 已登记  |
| 8894 | 柯俭   | 110106196903161xxx | 12,735 | 已登记  |
| 8895 | 胡春田  | 110108570807xxx    | 12,735 | 已登记  |
| 8896 | 杨玮   | 110102195906280xxx | 12,735 | 已登记  |
| 8897 | 邹小霏  | 110107195012031xxx | 12,735 | 已登记  |
| 8898 | 渠棣   | 110104195603161xxx | 12,735 | 已登记  |
| 8899 | 王莉   | 110108195510142xxx | 12,735 | 已登记  |
| 8900 | 勾丽冰  | 110105195507040xxx | 12,735 | 已登记  |
| 8901 | 刘艳   | 110105197812063xxx | 12,735 | 已登记  |
| 8902 | 卫停战  | 110105195307012xxx | 12,735 | 已登记  |
| 8903 | 陈莉敏  | 110105490201xxx    | 12,735 | 已登记  |
| 8904 | 钟大梅  | 110105194403161xxx | 12,735 | 已登记  |
| 8905 | 赵莉华  | 110105196301265xxx | 12,735 | 已登记  |
| 8906 | 李晓松  | 110101197704202xxx | 12,735 | 已登记  |
| 8907 | 高巨武  | 610202194512192xxx | 12,735 | 已登记  |
| 8908 | 王思   | 110102195001183xxx | 12,735 | 已登记  |

| 序号   | 股东名称 | 身份证号               | 股份数    | 登记情况 |
|------|------|--------------------|--------|------|
| 8909 | 关晓红  | 110105196101257xxx | 12,735 | 已登记  |
| 8910 | 贺国强  | 110105194902080xxx | 12,735 | 已登记  |
| 8911 | 王春林  | 110105196004071xxx | 12,735 | 已登记  |
| 8912 | 纪河   | 110108195212234xxx | 12,735 | 已登记  |
| 8913 | 韩学军  | 110105197502053xxx | 12,735 | 已登记  |
| 8914 | 陈旭   | 110101197712291xxx | 12,735 | 已登记  |
| 8915 | 郭丽   | 110105197612080xxx | 12,735 | 已登记  |
| 8916 | 郑琳   | 110105198003221xxx | 12,735 | 已登记  |
| 8917 | 黄立堃  | 110105195509010xxx | 12,735 | 已登记  |
| 8918 | 顾美平  | 110105196302130xxx | 12,735 | 已登记  |
| 8919 | 张小炜  | 110221197107058xxx | 12,735 | 已登记  |
| 8920 | 刘领娣  | 110105195604050xxx | 12,735 | 已登记  |
| 8921 | 杜玉芹  | 110108195803274xxx | 12,735 | 已登记  |
| 8922 | 高华   | 110105195902062xxx | 12,735 | 已登记  |
| 8923 | 陈凌霄  | 110108196307146xxx | 12,735 | 已登记  |
| 8924 | 李彦晓  | xxx                | 12,735 | 已登记  |
| 8925 | 王彦   | 110102196312153xxx | 12,735 | 已登记  |
| 8926 | 赵永平  | 110102580911xxx    | 12,735 | 已登记  |
| 8927 | 茆福江  | 110105197604117xxx | 12,735 | 已登记  |
| 8928 | 孙宗兰  | 110105194911145xxx | 12,735 | 已登记  |
| 8929 | 刘英   | 110102197906162xxx | 12,735 | 已登记  |
| 8930 | 崔经焘  | 110227197712250xxx | 12,735 | 已登记  |
| 8931 | 陈建达  | 110102195404071xxx | 12,735 | 已登记  |
| 8932 | 张金玲  | 110102194610250xxx | 12,735 | 已登记  |
| 8933 | 刘峥   | 110101197201014xxx | 12,735 | 已登记  |
| 8934 | 兰玲   | 110104194704191xxx | 12,735 | 已登记  |
| 8935 | 吴萍   | 110102194911060xxx | 12,735 | 已登记  |
| 8936 | 黎永刚  | 110101197007312xxx | 12,735 | 已登记  |
| 8937 | 王静藏  | 220104195510203xxx | 12,735 | 已登记  |
| 8938 | 李福同  | 110104195501132xxx | 12,735 | 已登记  |

| 序号   | 股东名称 | 身份证号               | 股份数    | 登记情况 |
|------|------|--------------------|--------|------|
| 8939 | 孙笑薇  | 610112195804201xxx | 12,735 | 已登记  |
| 8940 | 韩建国  | 110108195704270xxx | 12,735 | 已登记  |
| 8941 | 朱玉芝  | 110108196309173xxx | 12,735 | 已登记  |
| 8942 | 闫明端  | 110102196511101xxx | 12,735 | 已登记  |
| 8943 | 杨虹   | 110102194609113xxx | 12,735 | 已登记  |
| 8944 | 李冬青  | 110108197311243xxx | 12,735 | 已登记  |
| 8945 | 梁青   | 110108641123xxx    | 12,735 | 已登记  |
| 8946 | 张斌   | 110104196306271xxx | 12,735 | 已登记  |
| 8947 | 皇甫斌  | 110101197105300xxx | 12,735 | 已登记  |
| 8948 | 冯梅   | 110103196905071xxx | 12,735 | 已登记  |
| 8949 | 祝艳莉  | 110108197107016xxx | 12,735 | 已登记  |
| 8950 | 李宇飞  | 110106197304220xxx | 12,735 | 已登记  |
| 8951 | 梁昱   | 110105197301221xxx | 12,735 | 已登记  |
| 8952 | 赵静   | 110108197411221xxx | 12,735 | 已登记  |
| 8953 | 陈默涤  | 110108197312284xxx | 12,735 | 已登记  |
| 8954 | 李丽芝  | 110108197803059xxx | 12,735 | 已登记  |
| 8955 | 刘靖   | 130302196507090xxx | 12,735 | 已登记  |
| 8956 | 王艳萍  | 110103195411190xxx | 12,735 | 已登记  |
| 8957 | 张立新  | 110221661009xxx    | 12,735 | 已登记  |
| 8958 | 王远钟  | 110108196002014xxx | 12,735 | 已登记  |
| 8959 | 孙宇   | 110102197906132xxx | 12,735 | 已登记  |
| 8960 | 周颖   | 110108197707166xxx | 12,735 | 已登记  |
| 8961 | 李红亮  | 110106680912xxx    | 12,735 | 已登记  |
| 8962 | 刘旭   | 110108197410316xxx | 12,735 | 已登记  |
| 8963 | 曹联泽  | 110102194906241xxx | 12,735 | 已登记  |
| 8964 | 武艳   | 110102197812163xxx | 12,735 | 已登记  |
| 8965 | 方宁   | 110108196105210xxx | 12,735 | 已登记  |
| 8966 | 张松麓  | 110108196207010xxx | 12,735 | 已登记  |
| 8967 | 杨静   | 110108197410193xxx | 12,735 | 已登记  |
| 8968 | 李淑英  | 110102193409191xxx | 12,735 | 已登记  |

| 序号   | 股东名称 | 身份证号               | 股份数    | 登记情况 |
|------|------|--------------------|--------|------|
| 8969 | 侯动年  | 110102195605011xxx | 12,735 | 已登记  |
| 8970 | 林芬荣  | 110103195109121xxx | 12,735 | 已登记  |
| 8971 | 刘元鹏  | 440301195702052xxx | 12,735 | 已登记  |
| 8972 | 向荣   | 110108196302183xxx | 12,735 | 已登记  |
| 8973 | 梁薇   | 110102196709261xxx | 12,735 | 已登记  |
| 8974 | 佟京京  | 110108197401086xxx | 12,735 | 已登记  |
| 8975 | 宋春华  | 110108196010120xxx | 12,735 | 已登记  |
| 8976 | 陈雪敏  | 150202195503121xxx | 12,735 | 已登记  |
| 8977 | 郭乃福  | 110102196402041xxx | 12,735 | 已登记  |
| 8978 | 戴杨泽  | 110108195609076xxx | 12,735 | 已登记  |
| 8979 | 黄仁凤  | 110108194912016xxx | 12,735 | 已登记  |
| 8980 | 苏晖   | 110104196712141xxx | 12,735 | 已登记  |
| 8981 | 周溪牧  | 110102197611012xxx | 12,735 | 已登记  |
| 8982 | 赵辉   | 110102197101163xxx | 12,735 | 已登记  |
| 8983 | 韩丽娥  | 110102195411221xxx | 12,735 | 已登记  |
| 8984 | 王胜芝  | 110101194309113xxx | 12,735 | 已登记  |
| 8985 | 焦鹏   | 110104197211011xxx | 12,735 | 已登记  |
| 8986 | 刘健   | 110105195110170xxx | 12,735 | 已登记  |
| 8987 | 孙毓霜  | 210719194208081xxx | 12,735 | 已登记  |
| 8988 | 张忠良  | 110110194711251xxx | 12,735 | 已登记  |
| 8989 | 杜俊国  | 110105194602075xxx | 12,735 | 已登记  |
| 8990 | 李克军  | 110110600103xxx    | 12,735 | 已登记  |
| 8991 | 相守兰  | 110110194511131xxx | 12,735 | 已登记  |
| 8992 | 祁桂花  | 110110550821xxx    | 12,735 | 已登记  |
| 8993 | 姜淑琴  | 110108194303294xxx | 12,735 | 已登记  |
| 8994 | 李青   | 110102196804200xxx | 12,735 | 已登记  |
| 8995 | 朱宝康  | 110107195104120xxx | 12,735 | 已登记  |
| 8996 | 郭俊峰  | 110102195803312xxx | 12,735 | 已登记  |
| 8997 | 陈雅贤  | 150104196309090xxx | 12,735 | 已登记  |
| 8998 | 关萍   | 110108195701290xxx | 12,735 | 已登记  |

| 序号   | 股东名称 | 身份证号               | 股份数    | 登记情况 |
|------|------|--------------------|--------|------|
| 8999 | 宋平   | 110104195701312xxx | 12,735 | 已登记  |
| 9000 | 樊中秋  | 110108195108175xxx | 12,735 | 已登记  |
| 9001 | 杨玉萍  | 110108195806180xxx | 12,735 | 已登记  |
| 9002 | 杨小兵  | 110102195302272xxx | 12,735 | 已登记  |
| 9003 | 刘志国  | 110102196405041xxx | 12,735 | 已登记  |
| 9004 | 金淑敏  | 110103194104261xxx | 12,735 | 已登记  |
| 9005 | 张强   | 110108195306203xxx | 12,735 | 已登记  |
| 9006 | 孟宪颐  | 110102195109262xxx | 12,735 | 已登记  |
| 9007 | 左美平  | 320826196006210xxx | 12,735 | 已登记  |
| 9008 | 张素明  | 110108520212xxx    | 12,735 | 已登记  |
| 9009 | 李淑霞  | 110103195709241xxx | 12,735 | 已登记  |
| 9010 | 关淑娟  | 110102430416xxx    | 12,735 | 已登记  |
| 9011 | 张弩   | 110108681120xxx    | 12,735 | 已登记  |
| 9012 | 贾秀珍  | 110101193407300xxx | 12,735 | 已登记  |
| 9013 | 石新梅  | 110105196401012xxx | 12,735 | 已登记  |
| 9014 | 韩平   | 110108194001072xxx | 12,735 | 已登记  |
| 9015 | 杨凡   | 110107198311260xxx | 12,735 | 已登记  |
| 9016 | 李景山  | 110107195707190xxx | 12,735 | 已登记  |
| 9017 | 司京爱  | 110101195903020xxx | 12,734 | 已登记  |
| 9018 | 司京新  | 110103195509200xxx | 12,734 | 已登记  |
| 9019 | 刘金屏  | 110108194312185xxx | 12,699 | 已登记  |
| 9020 | 宋明华  | 110108195901108xxx | 12,599 | 已登记  |
| 9021 | 刘秀英  | 110103192810080xxx | 12,555 | 已登记  |
| 9022 | 杨慧鑫  | 110104197802090xxx | 12,547 | 已登记  |
| 9023 | 王风光  | 110106195808300xxx | 12,546 | 已登记  |
| 9024 | 张穗   | 110102196404022xxx | 12,534 | 已登记  |
| 9025 | 于秀清  | 110104193506013xxx | 12,525 | 已登记  |
| 9026 | 徐希尤  | 110108196210056xxx | 12,524 | 已登记  |
| 9027 | 刘玉欣  | 110108197307304xxx | 12,524 | 已登记  |
| 9028 | 张利军  | 110102195309222xxx | 12,524 | 已登记  |

| 序号   | 股东名称 | 身份证号               | 股份数    | 登记情况 |
|------|------|--------------------|--------|------|
| 9029 | 郎晶   | 110106194103180xxx | 12,522 | 已登记  |
| 9030 | 魏晓雷  | 110106197205280xxx | 12,522 | 已登记  |
| 9031 | 张文杰  | 110106196801170xxx | 12,522 | 已登记  |
| 9032 | 王义欣  | 110106196101010xxx | 12,522 | 已登记  |
| 9033 | 唐慧京  | 110106196109280xxx | 12,522 | 已登记  |
| 9034 | 张丽娟  | 110106196302170xxx | 12,522 | 已登记  |
| 9035 | 张文勇  | 110106196012070xxx | 12,522 | 已登记  |
| 9036 | 张丽萍  | 110105196602083xxx | 12,522 | 已登记  |
| 9037 | 唐俐京  | 110106195910200xxx | 12,522 | 已登记  |
| 9038 | 赵普   | 110106193411010xxx | 12,522 | 已登记  |
| 9039 | 庄和荣  | 110106194602190xxx | 12,522 | 已登记  |
| 9040 | 刘吉友  | 110102193808240xxx | 12,522 | 已登记  |
| 9041 | 张玉洁  | 370502195603023xxx | 12,522 | 已登记  |
| 9042 | 王红英  | 110106194311270xxx | 12,522 | 已登记  |
| 9043 | 李涛   | 110106196912050xxx | 12,522 | 已登记  |
| 9044 | 崔文英  | 110106196508060xxx | 12,522 | 已登记  |
| 9045 | 苑珍英  | 110106196506051xxx | 12,522 | 已登记  |
| 9046 | 曾小川  | 110102195310182xxx | 12,514 | 已登记  |
| 9047 | 顾慧娟  | 110108195011106xxx | 12,480 | 已登记  |
| 9048 | 刘燕钧  | 110103195510200xxx | 12,461 | 已登记  |
| 9049 | 陈秀云  | 110101193408164xxx | 12,451 | 已登记  |
| 9050 | 程雷   | 110101196908300xxx | 12,451 | 已登记  |
| 9051 | 张小洁  | 110108195312116xxx | 12,451 | 已登记  |
| 9052 | 孙玲   | 110105196401249xxx | 12,451 | 已登记  |
| 9053 | 何军   | 110101196908011xxx | 12,451 | 已登记  |
| 9054 | 陈菲   | 110101197908044xxx | 12,451 | 已登记  |
| 9055 | 杨纪文  | 110101194109053xxx | 12,451 | 已登记  |
| 9056 | 赵福英  | 110103192807120xxx | 12,444 | 已登记  |
| 9057 | 邱虹   | 110108195909131xxx | 12,441 | 已登记  |
| 9058 | 渠建良  | 130602195703200xxx | 12,430 | 已登记  |



| 序号   | 股东名称 | 身份证号               | 股份数    | 登记情况 |
|------|------|--------------------|--------|------|
| 9059 | 张渝光  | 110108195609024xxx | 12,425 | 已登记  |
| 9060 | 赵一鸣  | 110102195609221xxx | 12,328 | 已登记  |
| 9061 | 万玉广  | 110221196211273xxx | 12,326 | 已登记  |
| 9062 | 刘国庆  | 110106195310020xxx | 12,322 | 已登记  |
| 9063 | 安雪梅  | 1101037111113xxx   | 12,313 | 已登记  |
| 9064 | 张天刚  | 110221196304084xxx | 12,302 | 已登记  |
| 9065 | 李训梅  | 110108194503246xxx | 12,294 | 已登记  |
| 9066 | 余晶晶  | 110108197409141xxx | 12,278 | 已登记  |
| 9067 | 陈丽洁  | 110103196210191xxx | 12,268 | 已登记  |
| 9068 | 张振铭  | 110102193307050xxx | 12,268 | 已登记  |
| 9069 | 王来平  | 110102193805040xxx | 12,268 | 已登记  |
| 9070 | 范红波  | 110105196511027xxx | 12,265 | 已登记  |
| 9071 | 王丽萍  | 110105195705130xxx | 12,252 | 已登记  |
| 9072 | 张庆生  | 110108195707028xxx | 12,247 | 已登记  |
| 9073 | 周莉   | 210102196912042xxx | 12,228 | 已登记  |
| 9074 | 洪民   | 110102192701012xxx | 12,228 | 已登记  |
| 9075 | 潘秋华  | 630105194808081xxx | 12,228 | 已登记  |
| 9076 | 董效智  | 110102195603290xxx | 12,227 | 已登记  |
| 9077 | 张慧玲  | 110107196207090xxx | 12,226 | 已登记  |
| 9078 | 宋久付  | 110107193611100xxx | 12,226 | 已登记  |
| 9079 | 董亭江  | 110101196003242xxx | 12,226 | 已登记  |
| 9080 | 顾平   | 110104195104250xxx | 12,226 | 已登记  |
| 9081 | 曹纬浚  | 110102193208182xxx | 12,226 | 已登记  |
| 9082 | 耿庚   | 110104193003311xxx | 12,226 | 已登记  |
| 9083 | 杨广仁  | 110102192707240xxx | 12,208 | 已登记  |
| 9084 | 苏志杰  | 110105193610092xxx | 12,198 | 已登记  |
| 9085 | 忻汝平  | 110102195001201xxx | 12,198 | 已登记  |
| 9086 | 何成   | 110105194304052xxx | 12,198 | 已登记  |
| 9087 | 张文连  | 110105193903212xxx | 12,198 | 已登记  |
| 9088 | 王世平  | 110106196212171xxx | 12,190 | 已登记  |

| 序号   | 股东名称 | 身份证号               | 股份数    | 登记情况 |
|------|------|--------------------|--------|------|
| 9089 | 高俊楠  | 110104198407040xxx | 12,190 | 已登记  |
| 9090 | 许桂荣  | 110104196301271xxx | 12,190 | 已登记  |
| 9091 | 许桂兰  | 110104195804221xxx | 12,190 | 已登记  |
| 9092 | 安向红  | 110103196906231xxx | 12,190 | 已登记  |
| 9093 | 王惠兰  | 110101194109181xxx | 12,190 | 已登记  |
| 9094 | 温丽丽  | 110102195802020xxx | 12,190 | 已登记  |
| 9095 | 孙振运  | 110105193803222xxx | 12,190 | 已登记  |
| 9096 | 孙越   | 110102194606033xxx | 12,190 | 已登记  |
| 9097 | 许桂英  | 110104196011060xxx | 12,190 | 已登记  |
| 9098 | 赵宝善  | 110104195501081xxx | 12,190 | 已登记  |
| 9099 | 张艳萍  | 110108195104244xxx | 12,190 | 已登记  |
| 9100 | 武佩华  | 110104194412032xxx | 12,186 | 已登记  |
| 9101 | 陈宝福  | 110108194709191xxx | 12,151 | 已登记  |
| 9102 | 吴安   | 110108194912151xxx | 12,151 | 已登记  |
| 9103 | 张洁   | 110108196403161xxx | 12,151 | 已登记  |
| 9104 | 于鸿君  | 110108196310011xxx | 12,151 | 已登记  |
| 9105 | 葛锐   | 110108196410256xxx | 12,151 | 已登记  |
| 9106 | 李琦   | 330106197006090xxx | 12,151 | 已登记  |
| 9107 | 郝瑞明  | 110104191505240xxx | 12,142 | 已登记  |
| 9108 | 刘燕   | 110105195903221xxx | 12,136 | 已登记  |
| 9109 | 郭小生  | 110105193609090xxx | 12,136 | 已登记  |
| 9110 | 高树东  | 520103380204xxx    | 12,136 | 已登记  |
| 9111 | 牛敬宣  | 110106201119xxx    | 12,132 | 已登记  |
| 9112 | 李季   | 110101570201xxx    | 12,132 | 已登记  |
| 9113 | 傅瑞华  | 110106192201010xxx | 12,132 | 已登记  |
| 9114 | 高保馨  | 110108193002214xxx | 12,132 | 已登记  |
| 9115 | 李维均  | 110106192308220xxx | 12,131 | 已登记  |
| 9116 | 赵志民  | 110106240622xxx    | 12,131 | 已登记  |
| 9117 | 何明明  | 110106195611250xxx | 12,131 | 已登记  |
| 9118 | 孙童   | 110104198309142xxx | 12,130 | 已登记  |

| 序号   | 股东名称 | 身份证号               | 股份数    | 登记情况 |
|------|------|--------------------|--------|------|
| 9119 | 郑宗义  | 110106221103xxx    | 12,130 | 已登记  |
| 9120 | 李绍周  | 110106192306263xxx | 12,130 | 已登记  |
| 9121 | 王之任  | 110106192808203xxx | 12,130 | 已登记  |
| 9122 | 张跃   | 110103195802110xxx | 12,130 | 已登记  |
| 9123 | 孟静   | 110102195608092xxx | 12,130 | 已登记  |
| 9124 | 靳聪   | 110105193010121xxx | 12,130 | 已登记  |
| 9125 | 李连起  | 110101194409014xxx | 12,130 | 已登记  |
| 9126 | 侯广有  | 110102195105012xxx | 12,130 | 已登记  |
| 9127 | 邵国华  | 110104195601232xxx | 12,130 | 已登记  |
| 9128 | 隋红凌  | 110106196006254xxx | 12,130 | 已登记  |
| 9129 | 佟明   | 110104195901162xxx | 12,130 | 已登记  |
| 9130 | 刘万里  | 110101193102125xxx | 12,130 | 已登记  |
| 9131 | 胡志远  | 130203192711153xxx | 12,130 | 已登记  |
| 9132 | 孙超   | 110104198009252xxx | 12,130 | 已登记  |
| 9133 | 胡雅清  | 110106193202283xxx | 12,128 | 已登记  |
| 9134 | 董锐夫  | 110103193010231xxx | 12,123 | 已登记  |
| 9135 | 张培   | 110108198105204xxx | 12,104 | 已登记  |
| 9136 | 潘伟峰  | 110105196209271xxx | 12,104 | 已登记  |
| 9137 | 张淑珍  | 110105195512034xxx | 12,104 | 已登记  |
| 9138 | 黄艳   | 110105196010161xxx | 12,104 | 已登记  |
| 9139 | 王笑男  | 110108198306013xxx | 12,090 | 已登记  |
| 9140 | 王永恒  | 110106197210042xxx | 12,069 | 已登记  |
| 9141 | 张新慧  | 110101530406xxx    | 12,069 | 已登记  |
| 9142 | 赵培杰  | 110101195702184xxx | 12,069 | 已登记  |
| 9143 | 张玉鸣  | 110103196107060xxx | 12,069 | 已登记  |
| 9144 | 张利臣  | 110109196805050xxx | 12,069 | 已登记  |
| 9145 | 贾茜   | 110222194409242xxx | 12,069 | 已登记  |
| 9146 | 沙聚林  | 110101196401234xxx | 12,069 | 已登记  |
| 9147 | 左立志  | 110222194110112xxx | 12,069 | 已登记  |
| 9148 | 张颖   | 110101197001031xxx | 12,060 | 已登记  |

| 序号   | 股东名称 | 身份证号               | 股份数    | 登记情况 |
|------|------|--------------------|--------|------|
| 9149 | 李新亭  | 110104192110203xxx | 12,046 | 已登记  |
| 9150 | 马筱若  | 110108195603073xxx | 12,044 | 已登记  |
| 9151 | 何长臣  | 110101192609240xxx | 12,028 | 已登记  |
| 9152 | 王宝樛  | 110101193102283xxx | 12,009 | 已登记  |
| 9153 | 德玉龙  | 110101195307312xxx | 12,001 | 已登记  |
| 9154 | 张翠芬  | 110102194606081xxx | 11,952 | 已登记  |
| 9155 | 伍文军  | 110102196807031xxx | 11,952 | 已登记  |
| 9156 | 杨振花  | 110102193807243xxx | 11,949 | 已登记  |
| 9157 | 刘亚南  | 110102192504191xxx | 11,949 | 已登记  |
| 9158 | 任洪   | 110105192509222xxx | 11,949 | 已登记  |
| 9159 | 朱晨霞  | 110102194811110xxx | 11,949 | 已登记  |
| 9160 | 周宗贤  | 110108250912xxx    | 11,949 | 已登记  |
| 9161 | 周林   | 110108195809225xxx | 11,949 | 已登记  |
| 9162 | 周平   | 110102630608xxx    | 11,949 | 已登记  |
| 9163 | 周岩   | 110108198712175xxx | 11,949 | 已登记  |
| 9164 | 封佩玲  | 110108320927xxx    | 11,949 | 已登记  |
| 9165 | 董桂兰  | 110102193604100xxx | 11,949 | 已登记  |
| 9166 | 王琳琳  | 110102194612262xxx | 11,949 | 已登记  |
| 9167 | 杨立存  | 110102193407292xxx | 11,949 | 已登记  |
| 9168 | 刘晓光  | 110104195406280xxx | 11,949 | 已登记  |
| 9169 | 高昕   | 110108198102116xxx | 11,949 | 已登记  |
| 9170 | 孙兢立  | 110101194501270xxx | 11,949 | 已登记  |
| 9171 | 肖波   | 110108195508104xxx | 11,945 | 已登记  |
| 9172 | 伊镇   | 110101193111234xxx | 11,912 | 已登记  |
| 9173 | 李东   | 110108195401241xxx | 11,854 | 已登记  |
| 9174 | 黄慧馨  | 110108196403041xxx | 11,854 | 已登记  |
| 9175 | 徐峰   | 370212196603230xxx | 11,854 | 已登记  |
| 9176 | 刘萍   | 110108196804038xxx | 11,854 | 已登记  |
| 9177 | 武亚军  | 110108196804161xxx | 11,854 | 已登记  |
| 9178 | 周波   | 110108195407041xxx | 11,849 | 已登记  |

| 序号   | 股东名称 | 身份证号               | 股份数    | 登记情况 |
|------|------|--------------------|--------|------|
| 9179 | 朱晓梅  | 110104196110091xxx | 11,848 | 已登记  |
| 9180 | 杨斌   | 110101800202xxx    | 11,818 | 已登记  |
| 9181 | 于锡龙  | 110222193807111xxx | 11,818 | 已登记  |
| 9182 | 张洪枢  | 110222194201011xxx | 11,818 | 已登记  |
| 9183 | 刘凤荣  | 110101194112104xxx | 11,818 | 已登记  |
| 9184 | 刘莉亚  | 110105195608010xxx | 11,818 | 已登记  |
| 9185 | 张秀芳  | 110101194912223xxx | 11,818 | 已登记  |
| 9186 | 张益民  | 110103195412150xxx | 11,818 | 已登记  |
| 9187 | 张雪芳  | 110103196112270xxx | 11,818 | 已登记  |
| 9188 | 张兰芳  | 110103196303170xxx | 11,818 | 已登记  |
| 9189 | 陈剑秋  | 110105197008086xxx | 11,818 | 已登记  |
| 9190 | 孟辉   | 110108196605097xxx | 11,818 | 已登记  |
| 9191 | 闫旭   | 110102198805142xxx | 11,814 | 已登记  |
| 9192 | 张兆兰  | 110103194104281xxx | 11,814 | 已登记  |
| 9193 | 成燕平  | 110104195204202xxx | 11,814 | 已登记  |
| 9194 | 刘美珍  | 110105193204118xxx | 11,814 | 已登记  |
| 9195 | 郭素兰  | 110103195208120xxx | 11,814 | 已登记  |
| 9196 | 陈仲富  | 110108311031xxx    | 11,814 | 已登记  |
| 9197 | 吴海波  | 110108194608176xxx | 11,814 | 已登记  |
| 9198 | 罗昶   | 110108193601306xxx | 11,814 | 已登记  |
| 9199 | 孙志杰  | 110102193311052xxx | 11,814 | 已登记  |
| 9200 | 宋扬   | 110101196209124xxx | 11,814 | 已登记  |
| 9201 | 宗玉荣  | 110106195110200xxx | 11,814 | 已登记  |
| 9202 | 姚宁   | 110104196101152xxx | 11,814 | 已登记  |
| 9203 | 鞠玉珍  | 110101390125xxx    | 11,814 | 已登记  |
| 9204 | 诸葛嵩  | 110102192905293xxx | 11,814 | 已登记  |
| 9205 | 黄伟敏  | 110108194309303xxx | 11,814 | 已登记  |
| 9206 | 曲浩仁  | 110102195209292xxx | 11,814 | 已登记  |
| 9207 | 陈天兵  | 110102196206252xxx | 11,814 | 已登记  |
| 9208 | 哈宝俊  | 110104193209053xxx | 11,785 | 已登记  |

| 序号   | 股东名称 | 身份证号               | 股份数    | 登记情况 |
|------|------|--------------------|--------|------|
| 9209 | 刘哲   | 110106195706104xxx | 11,725 | 已登记  |
| 9210 | 魏朴   | 110102192106100xxx | 11,725 | 已登记  |
| 9211 | 杨桂茹  | 110103193605300xxx | 11,725 | 已登记  |
| 9212 | 果志珊  | 110105195702015xxx | 11,725 | 已登记  |
| 9213 | 王志宣  | 110108193810258xxx | 11,702 | 已登记  |
| 9214 | 张振环  | 110104360114xxx    | 11,690 | 已登记  |
| 9215 | 穆瑞民  | 110101195110041xxx | 11,689 | 已登记  |
| 9216 | 邓青山  | 110104193603013xxx | 11,681 | 已登记  |
| 9217 | 许捷   | 110101197604280xxx | 11,664 | 已登记  |
| 9218 | 王欣田  | 110101640603xxx    | 11,664 | 已登记  |
| 9219 | 王毅   | 110106320908xxx    | 11,663 | 已登记  |
| 9220 | 张道志  | 522125196111073xxx | 11,663 | 已登记  |
| 9221 | 毕序香  | 110106193203203xxx | 11,663 | 已登记  |
| 9222 | 宋建霞  | 110103195804141xxx | 11,621 | 已登记  |
| 9223 | 刘苏波  | 110103192406190xxx | 11,621 | 已登记  |
| 9224 | 李宝峰  | 110103195106190xxx | 11,621 | 已登记  |
| 9225 | 高兰芳  | 110104193101150xxx | 11,619 | 已登记  |
| 9226 | 王爱科  | 110105621112xxx    | 11,615 | 已登记  |
| 9227 | 方惠   | 110104196412130xxx | 11,596 | 已登记  |
| 9228 | 孙平   | 110108195308055xxx | 11,577 | 已登记  |
| 9229 | 楼德荣  | 110103194805021xxx | 11,528 | 已登记  |
| 9230 | 程纪中  | 110104194210092xxx | 11,503 | 已登记  |
| 9231 | 唐闻华  | 110108631204xxx    | 11,503 | 已登记  |
| 9232 | 席长庚  | 110106193006034xxx | 11,503 | 已登记  |
| 9233 | 涂世信  | 110101193709152xxx | 11,503 | 已登记  |
| 9234 | 王树珍  | 110102194103090xxx | 11,496 | 已登记  |
| 9235 | 蔡玲   | 110108193409242xxx | 11,496 | 已登记  |
| 9236 | 徐日   | 110104198906171xxx | 11,494 | 已登记  |
| 9237 | 李俊岭  | 110102195506073xxx | 11,482 | 已登记  |
| 9238 | 吉淑英  | 110101194811103xxx | 11,462 | 已登记  |

| 序号   | 股东名称 | 身份证号               | 股份数    | 登记情况 |
|------|------|--------------------|--------|------|
| 9239 | 刘建芬  | 110108196510146xxx | 11,462 | 已登记  |
| 9240 | 俞白桦  | 110102195408162xxx | 11,462 | 已登记  |
| 9241 | 孟树平  | 110102194708270xxx | 11,461 | 已登记  |
| 9242 | 王长吉  | 110108195610250xxx | 11,461 | 已登记  |
| 9243 | 何继安  | 110104195107251xxx | 11,447 | 已登记  |
| 9244 | 马跃峰  | 110101197108294xxx | 11,447 | 已登记  |
| 9245 | 陈安平  | 110106196205084xxx | 11,447 | 已登记  |
| 9246 | 李宴   | 110105197602036xxx | 11,447 | 已登记  |
| 9247 | 崔东君  | 110102198411220xxx | 11,447 | 已登记  |
| 9248 | 徐淑琴  | 110102200517xxx    | 11,447 | 已登记  |
| 9249 | 姜长友  | 110102195410060xxx | 11,447 | 已登记  |
| 9250 | 高仕明  | 110101194512243xxx | 11,447 | 已登记  |
| 9251 | 姜淑荣  | 110102530228xxx    | 11,447 | 已登记  |
| 9252 | 姜长春  | 110102194406160xxx | 11,447 | 已登记  |
| 9253 | 崔凤英  | 110101195003073xxx | 11,447 | 已登记  |
| 9254 | 高松   | 110101197808063xxx | 11,447 | 已登记  |
| 9255 | 崔新华  | 110101195402120xxx | 11,447 | 已登记  |
| 9256 | 欧大器  | 110102195411240xxx | 11,447 | 已登记  |
| 9257 | 张研   | 620102196412295xxx | 11,447 | 已登记  |
| 9258 | 徐璐   | 110104195108160xxx | 11,447 | 已登记  |
| 9259 | 于铁良  | 110102196108160xxx | 11,447 | 已登记  |
| 9260 | 曹树森  | 110104601012xxx    | 11,447 | 已登记  |
| 9261 | 厉学锋  | 110102630522xxx    | 11,447 | 已登记  |
| 9262 | 薛美玲  | 110103196211251xxx | 11,447 | 已登记  |
| 9263 | 于力柱  | 110102195801220xxx | 11,447 | 已登记  |
| 9264 | 李旭平  | 110101196601152xxx | 11,447 | 已登记  |
| 9265 | 江虹   | 320106196204132xxx | 11,447 | 已登记  |
| 9266 | 于红英  | 110102195910050xxx | 11,447 | 已登记  |
| 9267 | 张宝桂  | 110101192503111xxx | 11,447 | 已登记  |
| 9268 | 杨润芝  | 110108194902268xxx | 11,447 | 已登记  |

| 序号   | 股东名称 | 身份证号               | 股份数    | 登记情况 |
|------|------|--------------------|--------|------|
| 9269 | 金连英  | 110101195211051xxx | 11,447 | 已登记  |
| 9270 | 李立英  | 110103195003230xxx | 11,447 | 已登记  |
| 9271 | 朱江   | 110108197903048xxx | 11,447 | 已登记  |
| 9272 | 朱国贤  | 110101195112271xxx | 11,447 | 已登记  |
| 9273 | 孙欣   | 110101198106211xxx | 11,447 | 已登记  |
| 9274 | 孙洪章  | 110102195812161xxx | 11,447 | 已登记  |
| 9275 | 朱宇   | 110101198208101xxx | 11,447 | 已登记  |
| 9276 | 宋玥   | 110101198007051xxx | 11,408 | 已登记  |
| 9277 | 马光山  | 110108196111213xxx | 11,404 | 已登记  |
| 9278 | 郝志礼  | 110102195602242xxx | 11,402 | 已登记  |
| 9279 | 冉祥保  | 110102195407180xxx | 11,366 | 已登记  |
| 9280 | 马玉鸾  | 110108194212246xxx | 11,346 | 已登记  |
| 9281 | 林丽芬  | 110102193711032xxx | 11,340 | 已登记  |
| 9282 | 王士奇  | 110106260908xxx    | 11,325 | 已登记  |
| 9283 | 孟庆英  | 110105193707072xxx | 11,307 | 已登记  |
| 9284 | 张玉珍  | 110103194606070xxx | 11,307 | 已登记  |
| 9285 | 刘焕银  | 110103195004300xxx | 11,307 | 已登记  |
| 9286 | 马克寒  | 110105194701120xxx | 11,307 | 已登记  |
| 9287 | 张春仙  | 110102195212231xxx | 11,297 | 已登记  |
| 9288 | 于占海  | 110105195208085xxx | 11,292 | 已登记  |
| 9289 | 霍爱玲  | 110101195703044xxx | 11,280 | 已登记  |
| 9290 | 霍成业  | 110101195301290xxx | 11,280 | 已登记  |
| 9291 | 许玲真  | 110101195407094xxx | 11,274 | 已登记  |
| 9292 | 杨华   | 110102192708200xxx | 11,260 | 已登记  |
| 9293 | 王莹   | 110101198001044xxx | 11,233 | 已登记  |
| 9294 | 杨启民  | 110101195002194xxx | 11,228 | 已登记  |
| 9295 | 张淑英  | 110101195307064xxx | 11,228 | 已登记  |
| 9296 | 才福芬  | 110101195308104xxx | 11,228 | 已登记  |
| 9297 | 郑伟   | 110108197009283xxx | 11,218 | 已登记  |
| 9298 | 杨砚华  | 110102195004112xxx | 11,184 | 已登记  |



| 序号   | 股东名称 | 身份证号               | 股份数    | 登记情况 |
|------|------|--------------------|--------|------|
| 9299 | 彭丽华  | 110103192707130xxx | 11,184 | 已登记  |
| 9300 | 张国庆  | 110103196509240xxx | 11,182 | 已登记  |
| 9301 | 刘梦妍  | 110103198509271xxx | 11,182 | 已登记  |
| 9302 | 王荣生  | 110101191904053xxx | 11,169 | 已登记  |
| 9303 | 张祥   | 110103193009011xxx | 11,156 | 已登记  |
| 9304 | 王长荣  | 110103193707030xxx | 11,156 | 已登记  |
| 9305 | 陈福茂  | 110103194302160xxx | 11,156 | 已登记  |
| 9306 | 王彦华  | 110106195809014xxx | 11,156 | 已登记  |
| 9307 | 赵飞跃  | 110105196910030xxx | 11,156 | 已登记  |
| 9308 | 刘大成  | 110103194311010xxx | 11,156 | 已登记  |
| 9309 | 化云   | 110102195707201xxx | 11,125 | 已登记  |
| 9310 | 崔以敬  | 110101192210153xxx | 11,121 | 已登记  |
| 9311 | 刘国基  | 110105194609301xxx | 11,112 | 已登记  |
| 9312 | 赵艳玲  | 110108196402085xxx | 11,107 | 已登记  |
| 9313 | 王常海  | 110106195501241xxx | 11,107 | 已登记  |
| 9314 | 郑菁菁  | 110106197805090xxx | 11,107 | 已登记  |
| 9315 | 郭双   | 110106196410300xxx | 11,107 | 已登记  |
| 9316 | 张子才  | 110106195602200xxx | 11,107 | 已登记  |
| 9317 | 张晓   | 110106198406100xxx | 11,107 | 已登记  |
| 9318 | 王学文  | 110106195011290xxx | 11,107 | 已登记  |
| 9319 | 沈兆宣  | 330106196509060xxx | 11,107 | 已登记  |
| 9320 | 高伟   | 110101196308152xxx | 11,094 | 已登记  |
| 9321 | 郭凤英  | 110101193506164xxx | 11,094 | 已登记  |
| 9322 | 侯东   | 110105196410282xxx | 11,094 | 已登记  |
| 9323 | 经云   | 110101192712134xxx | 11,094 | 已登记  |
| 9324 | 刘冠男  | 110101198501252xxx | 11,094 | 已登记  |
| 9325 | 贾秀珍  | 110101251206xxx    | 11,094 | 已登记  |
| 9326 | 李进良  | 110102591204xxx    | 11,094 | 已登记  |
| 9327 | 崔萍   | 110106195112250xxx | 11,092 | 已登记  |
| 9328 | 李金斯  | 110102330923xxx    | 11,062 | 已登记  |

| 序号   | 股东名称 | 身份证号               | 股份数    | 登记情况 |
|------|------|--------------------|--------|------|
| 9329 | 刘方   | 110104195308262xxx | 11,059 | 已登记  |
| 9330 | 郭纪新  | 150304195011012xxx | 11,051 | 已登记  |
| 9331 | 郭葵   | 110104198203290xxx | 11,030 | 已登记  |
| 9332 | 赵开元  | 110102194904292xxx | 11,026 | 已登记  |
| 9333 | 李淑贤  | 110108194101086xxx | 11,017 | 已登记  |
| 9334 | 马海琴  | 110105194807075xxx | 10,995 | 已登记  |
| 9335 | 杜波   | 110109196505120xxx | 10,985 | 已登记  |
| 9336 | 褚荣华  | 110102195712231xxx | 10,985 | 已登记  |
| 9337 | 林晓星  | 110102196007172xxx | 10,981 | 已登记  |
| 9338 | 曹晓星  | 110102192710030xxx | 10,981 | 已登记  |
| 9339 | 冷爱梅  | 110106192112204xxx | 10,981 | 已登记  |
| 9340 | 李明公  | 110103192904170xxx | 10,981 | 已登记  |
| 9341 | 丁国丽  | 110108193408073xxx | 10,981 | 已登记  |
| 9342 | 王间花  | 110102250317xxx    | 10,981 | 已登记  |
| 9343 | 张淑梅  | 110102192808151xxx | 10,981 | 已登记  |
| 9344 | 端木树勋 | 110101192308250xxx | 10,981 | 已登记  |
| 9345 | 罗进新  | 110102193007202xxx | 10,981 | 已登记  |
| 9346 | 何应月  | 110104191712290xxx | 10,981 | 已登记  |
| 9347 | 刘鑫泉  | 110104191706162xxx | 10,981 | 已登记  |
| 9348 | 王佩华  | 110102320530xxx    | 10,981 | 已登记  |
| 9349 | 王英芳  | 110104191709300xxx | 10,981 | 已登记  |
| 9350 | 李真   | 110102193308260xxx | 10,981 | 已登记  |
| 9351 | 王玮   | 110105192707012xxx | 10,981 | 已登记  |
| 9352 | 吴成钰  | 110102192911061xxx | 10,981 | 已登记  |
| 9353 | 庄珍   | 110102192712231xxx | 10,981 | 已登记  |
| 9354 | 陈省兰  | 110105192509270xxx | 10,981 | 已登记  |
| 9355 | 关英甫  | 110102171117xxx    | 10,981 | 已登记  |
| 9356 | 张百哲  | 110108194305288xxx | 10,981 | 已登记  |
| 9357 | 谭立岱  | 650103194907160xxx | 10,981 | 已登记  |
| 9358 | 崔德顺  | 110106194603010xxx | 10,980 | 已登记  |

| 序号   | 股东名称 | 身份证号               | 股份数    | 登记情况 |
|------|------|--------------------|--------|------|
| 9359 | 李兆宽  | 110106820422xxx    | 10,980 | 已登记  |
| 9360 | 杨树仁  | 110106192402170xxx | 10,980 | 已登记  |
| 9361 | 杨美华  | 110106196010100xxx | 10,980 | 已登记  |
| 9362 | 边书霞  | 110106192606040xxx | 10,980 | 已登记  |
| 9363 | 杨爱华  | 110106195709020xxx | 10,980 | 已登记  |
| 9364 | 谢其雄  | 110106195601110xxx | 10,980 | 已登记  |
| 9365 | 褚桂兰  | 110106195512020xxx | 10,980 | 已登记  |
| 9366 | 王金英  | 110106196105010xxx | 10,980 | 已登记  |
| 9367 | 张旋   | 110106195903020xxx | 10,980 | 已登记  |
| 9368 | 蔡力平  | 110106195806040xxx | 10,980 | 已登记  |
| 9369 | 边疆   | 110106194808250xxx | 10,980 | 已登记  |
| 9370 | 冯朝水  | 110106195011010xxx | 10,980 | 已登记  |
| 9371 | 许宝生  | 110106195602060xxx | 10,980 | 已登记  |
| 9372 | 刘文荣  | 110106195706280xxx | 10,980 | 已登记  |
| 9373 | 冯莉   | 110108196204271xxx | 10,980 | 已登记  |
| 9374 | 冯军   | 350203196812064xxx | 10,980 | 已登记  |
| 9375 | 冯洁   | 110102195710230xxx | 10,979 | 已登记  |
| 9376 | 冯萍   | 110102195909270xxx | 10,979 | 已登记  |
| 9377 | 杨晓颖  | 110102195112042xxx | 10,974 | 已登记  |
| 9378 | 李洪杰  | 110108196511133xxx | 10,965 | 已登记  |
| 9379 | 韩大生  | 110101194306303xxx | 10,965 | 已登记  |
| 9380 | 丁映晶  | 110104197508112xxx | 10,964 | 已登记  |
| 9381 | 王文光  | 110108195510141xxx | 10,964 | 已登记  |
| 9382 | 郑华云  | 110108193212191xxx | 10,964 | 已登记  |
| 9383 | 王其华  | 110108195403081xxx | 10,964 | 已登记  |
| 9384 | 华永毅  | 110108195605216xxx | 10,964 | 已登记  |
| 9385 | 索庆   | 110102195809301xxx | 10,964 | 已登记  |
| 9386 | 芦冬生  | 110108521020xxx    | 10,964 | 已登记  |
| 9387 | 方永绥  | 110108194002231xxx | 10,964 | 已登记  |
| 9388 | 王贤贞  | 110108193011171xxx | 10,964 | 已登记  |

| 序号   | 股东名称 | 身份证号               | 股份数    | 登记情况 |
|------|------|--------------------|--------|------|
| 9389 | 曾祖芳  | 110108193612184xxx | 10,964 | 已登记  |
| 9390 | 宋美珍  | 110108193810151xxx | 10,964 | 已登记  |
| 9391 | 石柱荣  | 110102193706191xxx | 10,964 | 已登记  |
| 9392 | 孙小芬  | 110102195801041xxx | 10,964 | 已登记  |
| 9393 | 张小勇  | 110108196605231xxx | 10,964 | 已登记  |
| 9394 | 卢自海  | 110108195003231xxx | 10,964 | 已登记  |
| 9395 | 胡坚   | 110108195705191xxx | 10,964 | 已登记  |
| 9396 | 王志伟  | 110108194810251xxx | 10,964 | 已登记  |
| 9397 | 严庆珍  | 110108193211081xxx | 10,964 | 已登记  |
| 9398 | 惠秀安  | 110108193808171xxx | 10,964 | 已登记  |
| 9399 | 石世奇  | 110108193204011xxx | 10,964 | 已登记  |
| 9400 | 朱云芬  | 110108192911011xxx | 10,964 | 已登记  |
| 9401 | 丁国香  | 110108193812161xxx | 10,964 | 已登记  |
| 9402 | 巫宁耕  | 110108350628xxx    | 10,964 | 已登记  |
| 9403 | 王文英  | 110101194706090xxx | 10,964 | 已登记  |
| 9404 | 睢国余  | 110108194604091xxx | 10,964 | 已登记  |
| 9405 | 王翠芬  | 110108195112272xxx | 10,964 | 已登记  |
| 9406 | 吕旺   | 110108197912196xxx | 10,964 | 已登记  |
| 9407 | 吕振山  | 110108195309086xxx | 10,964 | 已登记  |
| 9408 | 段罡   | 110108197702166xxx | 10,964 | 已登记  |
| 9409 | 张博远  | 110108198812292xxx | 10,964 | 已登记  |
| 9410 | 李良   | 110108195409216xxx | 10,964 | 已登记  |
| 9411 | 李英茹  | 110102195412050xxx | 10,964 | 已登记  |
| 9412 | 张磊   | 110108198409136xxx | 10,964 | 已登记  |
| 9413 | 张森   | 440301195309127xxx | 10,964 | 已登记  |
| 9414 | 王军   | 110108195309032xxx | 10,964 | 已登记  |
| 9415 | 李燕芳  | 110108195603036xxx | 10,964 | 已登记  |
| 9416 | 常征   | 110102194806020xxx | 10,964 | 已登记  |
| 9417 | 刘继强  | 110108196410018xxx | 10,964 | 已登记  |
| 9418 | 范成荣  | 110105195501245xxx | 10,964 | 已登记  |

| 序号   | 股东名称 | 身份证号               | 股份数    | 登记情况 |
|------|------|--------------------|--------|------|
| 9419 | 吴育彦  | 110102195406280xxx | 10,964 | 已登记  |
| 9420 | 丁昞玖  | 110104097109090xxx | 10,963 | 已登记  |
| 9421 | 叶静怡  | 110108195501081xxx | 10,962 | 已登记  |
| 9422 | 郭凤元  | 110103200830xxx    | 10,961 | 已登记  |
| 9423 | 郭淑兰  | 110108510624xxx    | 10,961 | 已登记  |
| 9424 | 柏振海  | 110102320313xxx    | 10,961 | 已登记  |
| 9425 | 柏志强  | 110102195911140xxx | 10,961 | 已登记  |
| 9426 | 张有山  | 110102193602021xxx | 10,961 | 已登记  |
| 9427 | 郭秀兰  | 110102193608101xxx | 10,961 | 已登记  |
| 9428 | 关会玲  | 110102500503xxx    | 10,961 | 已登记  |
| 9429 | 周建虹  | 110102470714xxx    | 10,961 | 已登记  |
| 9430 | 吕松林  | 110104195112311xxx | 10,960 | 已登记  |
| 9431 | 吕树萱  | 110104194512302xxx | 10,960 | 已登记  |
| 9432 | 吕鸣萱  | 130502195008161xxx | 10,960 | 已登记  |
| 9433 | 吕松铸  | 130502194802191xxx | 10,960 | 已登记  |
| 9434 | 师刚   | 110106196001302xxx | 10,938 | 已登记  |
| 9435 | 章祥   | 110106196302270xxx | 10,935 | 已登记  |
| 9436 | 曹予婷  | 110106198107133xxx | 10,935 | 已登记  |
| 9437 | 蔺淑琴  | 110106380315xxx    | 10,935 | 已登记  |
| 9438 | 蒋荣华  | 110106195803262xxx | 10,935 | 已登记  |
| 9439 | 韩洪聪  | 110106195603222xxx | 10,935 | 已登记  |
| 9440 | 蒋荣权  | 110106196606162xxx | 10,935 | 已登记  |
| 9441 | 蒋荣来  | 110106197511102xxx | 10,935 | 已登记  |
| 9442 | 蒋荣德  | 110106196303172xxx | 10,935 | 已登记  |
| 9443 | 郑福祿  | 110106194212172xxx | 10,935 | 已登记  |
| 9444 | 戴耀宗  | 110106193811252xxx | 10,935 | 已登记  |
| 9445 | 谈淑英  | 110106340512xxx    | 10,935 | 已登记  |
| 9446 | 陈志   | 110108280521xxx    | 10,935 | 已登记  |
| 9447 | 石英   | 110108610615xxx    | 10,927 | 已登记  |
| 9448 | 王亚伦  | 110102195303013xxx | 10,927 | 已登记  |

| 序号   | 股东名称 | 身份证号               | 股份数    | 登记情况 |
|------|------|--------------------|--------|------|
| 9449 | 李勇   | 110102196602052xxx | 10,923 | 已登记  |
| 9450 | 潘恩亚  | 110102195409032xxx | 10,902 | 已登记  |
| 9451 | 张锦   | 110108195501096xxx | 10,890 | 已登记  |
| 9452 | 钱进   | 110103197107261xxx | 10,880 | 已登记  |
| 9453 | 龙晓婷  | 110102196505050xxx | 10,869 | 已登记  |
| 9454 | 李纯青  | 652801197211102xxx | 10,869 | 已登记  |
| 9455 | 袁莘   | 110108197211305xxx | 10,869 | 已登记  |
| 9456 | 南嘉生  | 110102195706061xxx | 10,869 | 已登记  |
| 9457 | 白永富  | 110106193406100xxx | 10,869 | 已登记  |
| 9458 | 李谊   | 510802196906071xxx | 10,869 | 已登记  |
| 9459 | 谢宾   | 110106196502170xxx | 10,869 | 已登记  |
| 9460 | 邓立平  | 110102197011140xxx | 10,854 | 已登记  |
| 9461 | 郝林盛  | 110104196502163xxx | 10,836 | 已登记  |
| 9462 | 刘敏捷  | 110103196810291xxx | 10,831 | 已登记  |
| 9463 | 闫丽   | 110108195809252xxx | 10,829 | 已登记  |
| 9464 | 马锡勇  | 110108192712304xxx | 10,829 | 已登记  |
| 9465 | 陈力   | 110104196201240xxx | 10,829 | 已登记  |
| 9466 | 高大想  | 110108193505280xxx | 10,825 | 已登记  |
| 9467 | 张淑云  | 110104195806012xxx | 10,825 | 已登记  |
| 9468 | 田进科  | 110108195303081xxx | 10,825 | 已登记  |
| 9469 | 温素威  | 110108196707042xxx | 10,825 | 已登记  |
| 9470 | 万玉萍  | 110225196702206xxx | 10,825 | 已登记  |
| 9471 | 王乃月  | 110104196406031xxx | 10,825 | 已登记  |
| 9472 | 王秀琴  | 110108193709115xxx | 10,825 | 已登记  |
| 9473 | 李仓   | 110108193008266xxx | 10,823 | 已登记  |
| 9474 | 尹大庆  | 110108194512065xxx | 10,823 | 已登记  |
| 9475 | 刘洪生  | 110105530312xxx    | 10,803 | 已登记  |
| 9476 | 刘瑞生  | 110105195005304xxx | 10,803 | 已登记  |
| 9477 | 李海昆  | 110101281115xxx    | 10,798 | 已登记  |
| 9478 | 杨寿春  | 110105194704135xxx | 10,797 | 已登记  |

| 序号   | 股东名称 | 身份证号               | 股份数    | 登记情况 |
|------|------|--------------------|--------|------|
| 9479 | 魏敏   | 110108194003204xxx | 10,797 | 已登记  |
| 9480 | 吴刚   | 110101196302274xxx | 10,797 | 已登记  |
| 9481 | 钟维平  | 110104193602112xxx | 10,780 | 已登记  |
| 9482 | 王莹   | 110108198512124xxx | 10,753 | 已登记  |
| 9483 | 周潼   | 110108198208139xxx | 10,746 | 已登记  |
| 9484 | 江永利  | 110102195712080xxx | 10,717 | 已登记  |
| 9485 | 赵敏   | 110105193607225xxx | 10,717 | 已登记  |
| 9486 | 夏书训  | 110105195909281xxx | 10,717 | 已登记  |
| 9487 | 孟晓春  | 110102195603260xxx | 10,707 | 已登记  |
| 9488 | 曹克   | 110105197204075xxx | 10,698 | 已登记  |
| 9489 | 曹群   | 110105197801215xxx | 10,698 | 已登记  |
| 9490 | 常同诚  | 110101193407101xxx | 10,698 | 已登记  |
| 9491 | 杨桂森  | 110101194309151xxx | 10,698 | 已登记  |
| 9492 | 胡晓铁  | 110108196503314xxx | 10,698 | 已登记  |
| 9493 | 王立明  | 110108195208070xxx | 10,698 | 已登记  |
| 9494 | 靳国庆  | 110108195510310xxx | 10,698 | 已登记  |
| 9495 | 王丽蓉  | 110108192902120xxx | 10,698 | 已登记  |
| 9496 | 巩庆荣  | 110108195601130xxx | 10,698 | 已登记  |
| 9497 | 靳燕生  | 110108195004280xxx | 10,698 | 已登记  |
| 9498 | 邱兆祥  | 110108194105072xxx | 10,698 | 已登记  |
| 9499 | 李佩芹  | 110105194603131xxx | 10,698 | 已登记  |
| 9500 | 孙喜凤  | 110105195008045xxx | 10,698 | 已登记  |
| 9501 | 赵丽   | 110101195410032xxx | 10,698 | 已登记  |
| 9502 | 赵贺田  | 110105195503267xxx | 10,698 | 已登记  |
| 9503 | 陈人康  | 110108195208084xxx | 10,698 | 已登记  |
| 9504 | 樊丽秋  | 110102193708163xxx | 10,698 | 已登记  |
| 9505 | 赵关旗  | 110108350905xxx    | 10,698 | 已登记  |
| 9506 | 赵素贞  | 110105194501165xxx | 10,698 | 已登记  |
| 9507 | 杨为民  | 110105193803275xxx | 10,698 | 已登记  |
| 9508 | 贾德修  | 110105194410275xxx | 10,698 | 已登记  |

| 序号   | 股东名称 | 身份证号               | 股份数    | 登记情况 |
|------|------|--------------------|--------|------|
| 9509 | 林学海  | 110105194812175xxx | 10,698 | 已登记  |
| 9510 | 李永良  | 110101195509102xxx | 10,698 | 已登记  |
| 9511 | 刘宁   | 110105195704032xxx | 10,698 | 已登记  |
| 9512 | 卫倩平  | 110105194507095xxx | 10,698 | 已登记  |
| 9513 | 徐少文  | 110105194308035xxx | 10,698 | 已登记  |
| 9514 | 崔桂珍  | 110108196605150xxx | 10,678 | 已登记  |
| 9515 | 张昌鹤  | 110108193801319xxx | 10,677 | 已登记  |
| 9516 | 侯金林  | 110108195402056xxx | 10,677 | 已登记  |
| 9517 | 许琰   | 110108193212026xxx | 10,677 | 已登记  |
| 9518 | 赵芳林  | 110103193108191xxx | 10,672 | 已登记  |
| 9519 | 李先存  | 110107193910230xxx | 10,660 | 已登记  |
| 9520 | 刘英娟  | 110107196102071xxx | 10,660 | 已登记  |
| 9521 | 刘艳丽  | 110105196511105xxx | 10,650 | 已登记  |
| 9522 | 赵小平  | 110102194906030xxx | 10,650 | 已登记  |
| 9523 | 冉庭香  | 110105193106082xxx | 10,650 | 已登记  |
| 9524 | 韩萍   | 110108194909185xxx | 10,650 | 已登记  |
| 9525 | 叶世界  | 110102195111211xxx | 10,650 | 已登记  |
| 9526 | 范俊梅  | 110101196507192xxx | 10,650 | 已登记  |
| 9527 | 李素艳  | 110108195801206xxx | 10,650 | 已登记  |
| 9528 | 武爱妮  | 110103192205140xxx | 10,598 | 已登记  |
| 9529 | 李艳云  | 110101195505070xxx | 10,595 | 已登记  |
| 9530 | 胡德龙  | 110101193807134xxx | 10,534 | 已登记  |
| 9531 | 张焕琴  | 110101250616xxx    | 10,512 | 已登记  |
| 9532 | 袁保景  | 110104193208143xxx | 10,510 | 已登记  |
| 9533 | 王力   | 110101195801051xxx | 10,508 | 已登记  |
| 9534 | 杨青   | 110104197101130xxx | 10,501 | 已登记  |
| 9535 | 梅淑琴  | 110106194310303xxx | 10,500 | 已登记  |
| 9536 | 孙琳   | 110102197507153xxx | 10,500 | 已登记  |
| 9537 | 李文启  | 110102195703031xxx | 10,500 | 已登记  |
| 9538 | 付丽平  | 110108196101311xxx | 10,500 | 已登记  |



| 序号   | 股东名称 | 身份证号               | 股份数    | 登记情况 |
|------|------|--------------------|--------|------|
| 9539 | 卢萍   | 110108198010236xxx | 10,500 | 已登记  |
| 9540 | 高洁   | 110108197812110xxx | 10,500 | 已登记  |
| 9541 | 谭继魁  | 110110194210280xxx | 10,500 | 已登记  |
| 9542 | 石为民  | 610113670823xxx    | 10,500 | 已登记  |
| 9543 | 陈楠   | 110108198103236xxx | 10,500 | 已登记  |
| 9544 | 张岐   | 110105600218xxx    | 10,500 | 已登记  |
| 9545 | 张浙   | 110108810914xxx    | 10,500 | 已登记  |
| 9546 | 胡京春  | 110105196801315xxx | 10,500 | 已登记  |
| 9547 | 胡健   | 110108195310240xxx | 10,500 | 已登记  |
| 9548 | 任悦   | 110104197911211xxx | 10,500 | 已登记  |
| 9549 | 范小翔  | 110101196712184xxx | 10,500 | 已登记  |
| 9550 | 刘建军  | 110108196303156xxx | 10,500 | 已登记  |
| 9551 | 崔亚菊  | 110103197008061xxx | 10,500 | 已登记  |
| 9552 | 韩久清  | 620104271026xxx    | 10,500 | 已登记  |
| 9553 | 陈敬一  | 110108271009xxx    | 10,500 | 已登记  |
| 9554 | 王凤岐  | 110101193707154xxx | 10,500 | 已登记  |
| 9555 | 牛苏颖  | 510222197311200xxx | 10,500 | 已登记  |
| 9556 | 白春燕  | 110106196003200xxx | 10,500 | 已登记  |
| 9557 | 赵春云  | 132903194704209xxx | 10,500 | 已登记  |
| 9558 | 朱丽萍  | 430402196903291xxx | 10,500 | 已登记  |
| 9559 | 李予林  | 310110196703203xxx | 10,500 | 已登记  |
| 9560 | 郭玉珍  | 372321196401120xxx | 10,500 | 已登记  |
| 9561 | 芦杰   | 110104194903162xxx | 10,500 | 已登记  |
| 9562 | 张宛迎  | 110102195602220xxx | 10,500 | 已登记  |
| 9563 | 张元苓  | 110102194707220xxx | 10,500 | 已登记  |
| 9564 | 李昊   | 110105196505113xxx | 10,500 | 已登记  |
| 9565 | 张玲   | 110102195509192xxx | 10,500 | 已登记  |
| 9566 | 刘崇燕  | 110102195412111xxx | 10,500 | 已登记  |
| 9567 | 刘志义  | 110101195609223xxx | 10,500 | 已登记  |
| 9568 | 刘小提  | 110102198704202xxx | 10,500 | 已登记  |

| 序号   | 股东名称 | 身份证号               | 股份数    | 登记情况 |
|------|------|--------------------|--------|------|
| 9569 | 杨扬   | 110105196809071xxx | 10,500 | 已登记  |
| 9570 | 陈丽英  | 110101195306213xxx | 10,500 | 已登记  |
| 9571 | 张秀晶  | 110106195405184xxx | 10,500 | 已登记  |
| 9572 | 戴秀琴  | 110106195010041xxx | 10,500 | 已登记  |
| 9573 | 李洵   | 110102195410190xxx | 10,500 | 已登记  |
| 9574 | 李国庆  | 110102195310251xxx | 10,500 | 已登记  |
| 9575 | 杜斌   | 110108195110070xxx | 10,500 | 已登记  |
| 9576 | 叶忆怡  | 110101196610110xxx | 10,500 | 已登记  |
| 9577 | 耿铭   | 110102197111070xxx | 10,500 | 已登记  |
| 9578 | 王自力  | 220302470809xxx    | 10,500 | 已登记  |
| 9579 | 胡伟英  | 110104193607090xxx | 10,500 | 已登记  |
| 9580 | 孙同祥  | 110108195009064xxx | 10,500 | 已登记  |
| 9581 | 邓家强  | 110101194812152xxx | 10,500 | 已登记  |
| 9582 | 赵玉梅  | 110106301101xxx    | 10,500 | 已登记  |
| 9583 | 谢志杰  | 110104196105040xxx | 10,500 | 已登记  |
| 9584 | 马婧   | 110107198411112xxx | 10,500 | 已登记  |
| 9585 | 任博   | 110108198401xxx    | 10,500 | 已登记  |
| 9586 | 魏云玲  | 370123195511243xxx | 10,500 | 已登记  |
| 9587 | 郭立宁  | 110108196412014xxx | 10,500 | 已登记  |
| 9588 | 侯熙珉  | 152701195102220xxx | 10,500 | 已登记  |
| 9589 | 辛生力  | 110101195610232xxx | 10,500 | 已登记  |
| 9590 | 杨紫薇  | 350206196408260xxx | 10,500 | 已登记  |
| 9591 | 冯仁华  | 110108195710011xxx | 10,500 | 已登记  |
| 9592 | 董森   | 110108195703248xxx | 10,500 | 已登记  |
| 9593 | 蔡卫东  | 110108196608196xxx | 10,500 | 已登记  |
| 9594 | 冯淑英  | 110108194912263xxx | 10,500 | 已登记  |
| 9595 | 张建英  | 110108195703043xxx | 10,500 | 已登记  |
| 9596 | 阎可嘉  | 110102198212113xxx | 10,500 | 已登记  |
| 9597 | 胡叶芬  | 370102194601172xxx | 10,500 | 已登记  |
| 9598 | 王圻   | 110104194703170xxx | 10,500 | 已登记  |

| 序号   | 股东名称 | 身份证号               | 股份数    | 登记情况 |
|------|------|--------------------|--------|------|
| 9599 | 张虹远  | 110101195110181xxx | 10,500 | 已登记  |
| 9600 | 王芳妮  | 110108195203078xxx | 10,500 | 已登记  |
| 9601 | 王笑君  | 110108197910174xxx | 10,500 | 已登记  |
| 9602 | 聂政   | 150203197211243xxx | 10,500 | 已登记  |
| 9603 | 严玉婕  | 110103195711250xxx | 10,500 | 已登记  |
| 9604 | 焦建   | 411281197708270xxx | 10,500 | 已登记  |
| 9605 | 阎育梅  | 110102196801312xxx | 10,500 | 已登记  |
| 9606 | 赵誌逸  | 110102300904xxx    | 10,471 | 已登记  |
| 9607 | 张莉   | 110106195710033xxx | 10,463 | 已登记  |
| 9608 | 陈式玉  | 110101192305083xxx | 10,463 | 已登记  |
| 9609 | 石秀林  | 110103195201150xxx | 10,463 | 已登记  |
| 9610 | 周淑玉  | 110103197305080xxx | 10,463 | 已登记  |
| 9611 | 钱丽华  | 110103195311201xxx | 10,463 | 已登记  |
| 9612 | 王敦学  | 110103195007011xxx | 10,463 | 已登记  |
| 9613 | 杨淑贞  | 110106193106144xxx | 10,463 | 已登记  |
| 9614 | 邓春敏  | 110103195203251xxx | 10,463 | 已登记  |
| 9615 | 师昌杰  | 110106196104084xxx | 10,463 | 已登记  |
| 9616 | 师宇辰  | 110103198812301xxx | 10,463 | 已登记  |
| 9617 | 亓更新  | 110106195411104xxx | 10,463 | 已登记  |
| 9618 | 张云   | 110103196111051xxx | 10,463 | 已登记  |
| 9619 | 石秀霞  | 110103195607280xxx | 10,463 | 已登记  |
| 9620 | 薛静敏  | 110104192907020xxx | 10,458 | 已登记  |
| 9621 | 白从雨  | 110102194608163xxx | 10,439 | 已登记  |
| 9622 | 胡淑文  | 110102193301152xxx | 10,418 | 已登记  |
| 9623 | 张胜利  | 110106195506240xxx | 10,414 | 已登记  |
| 9624 | 李建儒  | 110105631019xxx    | 10,410 | 已登记  |
| 9625 | 梅胜放  | 110102195707223xxx | 10,398 | 已登记  |
| 9626 | 彭九川  | 410105195007011xxx | 10,395 | 已登记  |
| 9627 | 蔡淑兰  | 110101195803152xxx | 10,395 | 已登记  |
| 9628 | 马玉民  | 110102195205203xxx | 10,395 | 已登记  |

| 序号   | 股东名称 | 身份证号               | 股份数    | 登记情况 |
|------|------|--------------------|--------|------|
| 9629 | 刘学敏  | 110102193402101xxx | 10,395 | 已登记  |
| 9630 | 李忠恕  | 110108195205154xxx | 10,395 | 已登记  |
| 9631 | 张春华  | 110108196203314xxx | 10,395 | 已登记  |
| 9632 | 周瑶萍  | 110108194803104xxx | 10,395 | 已登记  |
| 9633 | 蒋敏   | 110108197311284xxx | 10,395 | 已登记  |
| 9634 | 王爱利  | 110102195408092xxx | 10,395 | 已登记  |
| 9635 | 李想   | 110102198203082xxx | 10,395 | 已登记  |
| 9636 | 李淑颜  | 110102196311012xxx | 10,395 | 已登记  |
| 9637 | 魏雅丽  | 410103520613xxx    | 10,392 | 已登记  |
| 9638 | 边秀美  | 110103193012131xxx | 10,383 | 已登记  |
| 9639 | 许辑   | 110106192903174xxx | 10,383 | 已登记  |
| 9640 | 郑秀兰  | 110108193507265xxx | 10,383 | 已登记  |
| 9641 | 季蓉之  | 110108193202253xxx | 10,383 | 已登记  |
| 9642 | 朱谦   | 110104191712302xxx | 10,383 | 已登记  |
| 9643 | 赵世龄  | 110103231129xxx    | 10,383 | 已登记  |
| 9644 | 邱荣   | 110101192210224xxx | 10,383 | 已登记  |
| 9645 | 魏淑美  | 110108196310033xxx | 10,377 | 已登记  |
| 9646 | 崔如茂  | 110104193509090xxx | 10,367 | 已登记  |
| 9647 | 葛秀英  | 110101195709271xxx | 10,367 | 已登记  |
| 9648 | 李毅军  | 110101195307235xxx | 10,367 | 已登记  |
| 9649 | 刘丽   | 110102196901120xxx | 10,367 | 已登记  |
| 9650 | 李娜   | 110103195108280xxx | 10,367 | 已登记  |
| 9651 | 孙淑香  | 110102195409130xxx | 10,362 | 已登记  |
| 9652 | 郭梅   | 110104196002220xxx | 10,362 | 已登记  |
| 9653 | 李保业  | 110102192509023xxx | 10,348 | 已登记  |
| 9654 | 王锦华  | 130302194102062xxx | 10,318 | 已登记  |
| 9655 | 王学恕  | 110108192810270xxx | 10,309 | 已登记  |
| 9656 | 蒋大珍  | 110103193210011xxx | 10,303 | 已登记  |
| 9657 | 李风云  | 110108196182176xxx | 10,298 | 已登记  |
| 9658 | 王鲜荣  | 110104195112272xxx | 10,294 | 已登记  |

| 序号   | 股东名称 | 身份证号               | 股份数    | 登记情况 |
|------|------|--------------------|--------|------|
| 9659 | 沈硕   | 110108198408160xxx | 10,263 | 已登记  |
| 9660 | 李静   | 110107198307152xxx | 10,263 | 已登记  |
| 9661 | 刘婷婷  | 110108810214xxx    | 10,263 | 已登记  |
| 9662 | 刘笑嫣  | 110102198404283xxx | 10,263 | 已登记  |
| 9663 | 陈兰婷  | 110104195201010xxx | 10,254 | 已登记  |
| 9664 | 王铁臣  | 110108192904126xxx | 10,248 | 已登记  |
| 9665 | 岳喜祥  | 110106193202254xxx | 10,234 | 已登记  |
| 9666 | 李奕新  | 110101600618xxx    | 10,220 | 已登记  |
| 9667 | 田德金  | 110105196310180xxx | 10,220 | 已登记  |
| 9668 | 王亚莎  | 110101195207250xxx | 10,220 | 已登记  |
| 9669 | 姚新丽  | 132627197512075xxx | 10,214 | 已登记  |
| 9670 | 刘凤敏  | 110104195809161xxx | 10,211 | 已登记  |
| 9671 | 朱京宁  | 110106196311022xxx | 10,210 | 已登记  |
| 9672 | 张建   | 110106195806042xxx | 10,210 | 已登记  |
| 9673 | 张辛   | 110106196111212xxx | 10,210 | 已登记  |
| 9674 | 朱丽娟  | 110106196108132xxx | 10,210 | 已登记  |
| 9675 | 卜立艳  | 110103196401081xxx | 10,210 | 已登记  |
| 9676 | 朱大春  | 110108195202076xxx | 10,189 | 已登记  |
| 9677 | 谭慧萍  | 110105195412272xxx | 10,188 | 已登记  |
| 9678 | 周立祥  | 110106195104140xxx | 10,188 | 已登记  |
| 9679 | 王荣昌  | 110102195606150xxx | 10,188 | 已登记  |
| 9680 | 李继美  | 110102196312290xxx | 10,188 | 已登记  |
| 9681 | 张福英  | 110102195905142xxx | 10,188 | 已登记  |
| 9682 | 吕彩霞  | 110110195601280xxx | 10,188 | 已登记  |
| 9683 | 刘成全  | 110104195409120xxx | 10,188 | 已登记  |
| 9684 | 崔世宝  | 110106195510114xxx | 10,188 | 已登记  |
| 9685 | 王小青  | 110103194708071xxx | 10,188 | 已登记  |
| 9686 | 李宗茂  | 110104190812xxx    | 10,188 | 已登记  |
| 9687 | 席宇   | 110101197206061xxx | 10,188 | 已登记  |
| 9688 | 王默生  | 110105194602260xxx | 10,188 | 已登记  |

| 序号   | 股东名称 | 身份证号               | 股份数    | 登记情况 |
|------|------|--------------------|--------|------|
| 9689 | 吴国庆  | 110105195009302xxx | 10,188 | 已登记  |
| 9690 | 孙洪昌  | 110111195208280xxx | 10,188 | 已登记  |
| 9691 | 杨智慧  | 110101192605014xxx | 10,188 | 已登记  |
| 9692 | 张继兰  | 110102194308100xxx | 10,188 | 已登记  |
| 9693 | 郭砚珍  | 110103194707171xxx | 10,188 | 已登记  |
| 9694 | 莽惠东  | 110103197307260xxx | 10,188 | 已登记  |
| 9695 | 张淑玲  | 110103196111301xxx | 10,188 | 已登记  |
| 9696 | 李桂玲  | 110105195004242xxx | 10,188 | 已登记  |
| 9697 | 唐智   | 110108196903048xxx | 10,188 | 已登记  |
| 9698 | 王文勇  | 440301196702145xxx | 10,188 | 已登记  |
| 9699 | 崔恺   | 110108198005024xxx | 10,188 | 已登记  |
| 9700 | 周海雪  | 110102196202092xxx | 10,188 | 已登记  |
| 9701 | 李秀文  | 110102194004292xxx | 10,188 | 已登记  |
| 9702 | 刘萍   | 110102680217xxx    | 10,188 | 已登记  |
| 9703 | 唐秀梅  | 110103197004041xxx | 10,188 | 已登记  |
| 9704 | 丁乐   | 110105196304157xxx | 10,170 | 已登记  |
| 9705 | 高勇   | 110103195802151xxx | 10,170 | 已登记  |
| 9706 | 周明辉  | 110101195502122xxx | 10,170 | 已登记  |
| 9707 | 赵素琴  | 110105631004xxx    | 10,170 | 已登记  |
| 9708 | 李秀荣  | 110105193507170xxx | 10,170 | 已登记  |
| 9709 | 李淑贞  | 110105193511130xxx | 10,170 | 已登记  |
| 9710 | 刘敬芝  | 110101193609201xxx | 10,170 | 已登记  |
| 9711 | 吴继东  | 110105196112040xxx | 10,170 | 已登记  |
| 9712 | 吕晓娟  | 110104195708082xxx | 10,170 | 已登记  |
| 9713 | 吴继军  | 110105197003010xxx | 10,170 | 已登记  |
| 9714 | 吴京珠  | 110105196006160xxx | 10,170 | 已登记  |
| 9715 | 周建英  | 110108194805165xxx | 10,170 | 已登记  |
| 9716 | 梁雪冰  | 110108197209235xxx | 10,170 | 已登记  |
| 9717 | 王浚章  | 110105192707031xxx | 10,170 | 已登记  |
| 9718 | 张淑敏  | 110105193805261xxx | 10,170 | 已登记  |

| 序号   | 股东名称 | 身份证号               | 股份数    | 登记情况 |
|------|------|--------------------|--------|------|
| 9719 | 景紫薇  | 110223195003250xxx | 10,170 | 已登记  |
| 9720 | 王安国  | 110101195307161xxx | 10,170 | 已登记  |
| 9721 | 马效勤  | 110105200628xxx    | 10,170 | 已登记  |
| 9722 | 郝胜琴  | 110104281130xxx    | 10,170 | 已登记  |
| 9723 | 吴京梅  | 110104195812111xxx | 10,170 | 已登记  |
| 9724 | 招爱乐  | 110105193210151xxx | 10,170 | 已登记  |
| 9725 | 陈光宇  | 110105195502031xxx | 10,170 | 已登记  |
| 9726 | 何金钟  | 110105194405041xxx | 10,170 | 已登记  |
| 9727 | 穆玉佩  | 110101193301290xxx | 10,170 | 已登记  |
| 9728 | 胡蓉   | 110105194904230xxx | 10,170 | 已登记  |
| 9729 | 郝祖训  | 110106201026xxx    | 10,170 | 已登记  |
| 9730 | 胡燕   | 110105195106170xxx | 10,170 | 已登记  |
| 9731 | 薛福义  | 110105194908080xxx | 10,170 | 已登记  |
| 9732 | 孙学惠  | 110105192712160xxx | 10,170 | 已登记  |
| 9733 | 田鸿昌  | 110103201007xxx    | 10,170 | 已登记  |
| 9734 | 陈熙   | 110105193203040xxx | 10,170 | 已登记  |
| 9735 | 郭凤允  | 110101192705173xxx | 10,170 | 已登记  |
| 9736 | 张虹   | 110105196912295xxx | 10,170 | 已登记  |
| 9737 | 王树忠  | 110101192011300xxx | 10,170 | 已登记  |
| 9738 | 陈幼玲  | 110103192710191xxx | 10,170 | 已登记  |
| 9739 | 李秀芝  | 110105371107xxx    | 10,170 | 已登记  |
| 9740 | 武钟英  | 110105193701130xxx | 10,170 | 已登记  |
| 9741 | 耿斌   | 110105195610276xxx | 10,170 | 已登记  |
| 9742 | 路秀梅  | 110105194910211xxx | 10,170 | 已登记  |
| 9743 | 李京生  | 110102600116xxx    | 10,170 | 已登记  |
| 9744 | 王东   | 110102195001041xxx | 10,170 | 已登记  |
| 9745 | 陈桂芝  | 110101195204130xxx | 10,170 | 已登记  |
| 9746 | 陈寿钟  | 110105192308021xxx | 10,170 | 已登记  |
| 9747 | 姚美滋  | 110105192701151xxx | 10,170 | 已登记  |
| 9748 | 陈文理  | 110105195908191xxx | 10,170 | 已登记  |

| 序号   | 股东名称 | 身份证号               | 股份数    | 登记情况 |
|------|------|--------------------|--------|------|
| 9749 | 李月雯  | 110101195102044xxx | 10,170 | 已登记  |
| 9750 | 张占福  | 110104600215xxx    | 10,170 | 已登记  |
| 9751 | 于树凤  | 110105300803xxx    | 10,170 | 已登记  |
| 9752 | 李洁   | 110105621012xxx    | 10,170 | 已登记  |
| 9753 | 吴国卿  | 110105195112310xxx | 10,170 | 已登记  |
| 9754 | 赵文强  | 110101196209020xxx | 10,170 | 已登记  |
| 9755 | 李志东  | 110108196408046xxx | 10,162 | 已登记  |
| 9756 | 王守和  | 110106193307244xxx | 10,162 | 已登记  |
| 9757 | 董富贤  | 630102194406090xxx | 10,162 | 已登记  |
| 9758 | 徐勇峰  | 110108196901182xxx | 10,156 | 已登记  |
| 9759 | 王景师  | 110102311222xxx    | 10,148 | 已登记  |
| 9760 | 金秀云  | 110106195402073xxx | 10,125 | 已登记  |
| 9761 | 王健   | 110108197406041xxx | 10,117 | 已登记  |
| 9762 | 许京琳  | 110108194205150xxx | 10,117 | 已登记  |
| 9763 | 范玉坤  | 110108195007242xxx | 10,117 | 已登记  |
| 9764 | 张凯军  | 110102195002010xxx | 10,114 | 已登记  |
| 9765 | 郭建平  | 110102196908113xxx | 10,114 | 已登记  |
| 9766 | 刘淑珍  | 110106192404303xxx | 10,110 | 已登记  |
| 9767 | 包智荣  | 440803195210061xxx | 10,109 | 已登记  |
| 9768 | 包智敏  | 110106195506010xxx | 10,109 | 已登记  |
| 9769 | 包蕾   | 110106197802190xxx | 10,109 | 已登记  |
| 9770 | 李娜   | 440803197912031xxx | 10,109 | 已登记  |
| 9771 | 赵阳   | 110106198511130xxx | 10,109 | 已登记  |
| 9772 | 高妍   | 110106198808310xxx | 10,109 | 已登记  |
| 9773 | 鲍斌   | 110106198312270xxx | 10,109 | 已登记  |
| 9774 | 姬志英  | 110106193105310xxx | 10,109 | 已登记  |
| 9775 | 包智毅  | 110106195007020xxx | 10,109 | 已登记  |
| 9776 | 张站京  | 110102195405151xxx | 10,103 | 已登记  |
| 9777 | 张荣秦  | 110108195503114xxx | 10,091 | 已登记  |
| 9778 | 陈斌   | 110106196306070xxx | 10,091 | 已登记  |



| 序号   | 股东名称 | 身份证号               | 股份数    | 登记情况 |
|------|------|--------------------|--------|------|
| 9779 | 白浩涵  | 110102198101132xxx | 10,077 | 已登记  |
| 9780 | 祝增泽  | 120222195812286xxx | 10,077 | 已登记  |
| 9781 | 姬蕴琦  | 110107194911291xxx | 10,077 | 已登记  |
| 9782 | 张怀忠  | 110107195401130xxx | 10,077 | 已登记  |
| 9783 | 张小贵  | 110107194911200xxx | 10,077 | 已登记  |
| 9784 | 岳凤元  | 110109193403250xxx | 10,077 | 已登记  |
| 9785 | 狄连立  | 110101195511142xxx | 10,077 | 已登记  |
| 9786 | 董权林  | 110108195504014xxx | 10,077 | 已登记  |
| 9787 | 程建华  | 110108195503084xxx | 10,077 | 已登记  |
| 9788 | 董竟   | 110107195702062xxx | 10,077 | 已登记  |
| 9789 | 曹玉明  | 110107195507060xxx | 10,077 | 已登记  |
| 9790 | 刘秀琴  | 110107195704130xxx | 10,077 | 已登记  |
| 9791 | 褚翠英  | 110107195704010xxx | 10,077 | 已登记  |
| 9792 | 马俊华  | 110107194608190xxx | 10,077 | 已登记  |
| 9793 | 狄遂香  | 110107196001090xxx | 10,077 | 已登记  |
| 9794 | 狄遂义  | 110107195611150xxx | 10,077 | 已登记  |
| 9795 | 苏春   | 110107560807xxx    | 10,077 | 已登记  |
| 9796 | 袁静   | 110107197008120xxx | 10,077 | 已登记  |
| 9797 | 袁琳   | 110107197210200xxx | 10,077 | 已登记  |
| 9798 | 袁平生  | 110107194212011xxx | 10,077 | 已登记  |
| 9799 | 王素珍  | 110104196303250xxx | 10,077 | 已登记  |
| 9800 | 张鹏   | 110104196704091xxx | 10,077 | 已登记  |
| 9801 | 倪训荣  | 110107192908060xxx | 10,077 | 已登记  |
| 9802 | 郭明明  | 110107198410110xxx | 10,077 | 已登记  |
| 9803 | 张宝亮  | 110107195605170xxx | 10,077 | 已登记  |
| 9804 | 齐璇子  | 110107198605310xxx | 10,077 | 已登记  |
| 9805 | 毛琦   | 110107198411190xxx | 10,077 | 已登记  |
| 9806 | 王令君  | 110107196307011xxx | 10,077 | 已登记  |
| 9807 | 李秀莲  | 110107196712251xxx | 10,077 | 已登记  |
| 9808 | 赵红   | 110107196401211xxx | 10,077 | 已登记  |

| 序号   | 股东名称 | 身份证号               | 股份数    | 登记情况 |
|------|------|--------------------|--------|------|
| 9809 | 席丽君  | 110102193406010xxx | 10,040 | 已登记  |
| 9810 | 董斌   | 110105198411145xxx | 10,000 | 已登记  |
| 9811 | 李海军  | 110227197703295xxx | 10,000 | 已登记  |
| 9812 | 李晨虹  | 130602197706261xxx | 10,000 | 已登记  |
| 9813 | 苑磊   | 110108721123xxx    | 10,000 | 已登记  |
| 9814 | 李明   | 430602197610051xxx | 10,000 | 已登记  |
| 9815 | 周迎秋  | 110102198307312xxx | 10,000 | 已登记  |
| 9816 | 刘彤晔  | 110223198303191xxx | 10,000 | 已登记  |
| 9817 | 杨倩   | 130982198302139xxx | 10,000 | 已登记  |
| 9818 | 杨柳   | 110108197906066xxx | 10,000 | 已登记  |
| 9819 | 李鑫   | 110103198401281xxx | 10,000 | 已登记  |
| 9820 | 白艳茹  | 110103196304190xxx | 10,000 | 已登记  |
| 9821 | 郭琦   | 110221198208258xxx | 10,000 | 已登记  |
| 9822 | 靳菲   | 110105198105199xxx | 10,000 | 已登记  |
| 9823 | 周宗和  | 110103193704050xxx | 10,000 | 已登记  |
| 9824 | 杨雪莹  | 110105198010275xxx | 10,000 | 已登记  |
| 9825 | 房吉曦  | 110105196503132xxx | 10,000 | 已登记  |
| 9826 | 朱立明  | 110105197010047xxx | 10,000 | 已登记  |
| 9827 | 高萍   | 110105195605055xxx | 10,000 | 已登记  |
| 9828 | 王建鸿  | 110104195512222xxx | 10,000 | 已登记  |
| 9829 | 周文国  | 142225197304065xxx | 10,000 | 已登记  |
| 9830 | 庞鑑生  | 110102196311271xxx | 10,000 | 已登记  |
| 9831 | 刘春梅  | 110108195603125xxx | 10,000 | 已登记  |
| 9832 | 陈冬萍  | 110102640303xxx    | 10,000 | 已登记  |
| 9833 | 陈志成  | 110103197109111xxx | 10,000 | 已登记  |
| 9834 | 殷懂光  | 110109195103170xxx | 10,000 | 已登记  |
| 9835 | 施伟国  | 310102196205160xxx | 10,000 | 已登记  |
| 9836 | 林志芳  | 310102193710290xxx | 10,000 | 已登记  |
| 9837 | 董曼   | 110108198307241xxx | 10,000 | 已登记  |
| 9838 | 冯茹兰  | 110101195908263xxx | 10,000 | 已登记  |

| 序号   | 股东名称 | 身份证号               | 股份数    | 登记情况 |
|------|------|--------------------|--------|------|
| 9839 | 冯婷   | 110101198201023xxx | 10,000 | 已登记  |
| 9840 | 关燕芬  | 110101195412051xxx | 10,000 | 已登记  |
| 9841 | 关燕苓  | 110102194912121xxx | 10,000 | 已登记  |
| 9842 | 贵蓉   | 110108197809190xxx | 10,000 | 已登记  |
| 9843 | 孔祥国  | 110108195901196xxx | 10,000 | 已登记  |
| 9844 | 李陶   | 110108197810270xxx | 10,000 | 已登记  |
| 9845 | 杜书正  | 110108196612076xxx | 10,000 | 已登记  |
| 9846 | 马昉   | 110101710626xxx    | 10,000 | 已登记  |
| 9847 | 马茜   | 110108198309220xxx | 10,000 | 已登记  |
| 9848 | 孟保华  | 110108197510101xxx | 10,000 | 已登记  |
| 9849 | 宋耘田  | 110102195710281xxx | 10,000 | 已登记  |
| 9850 | 田乃平  | 110102195501070xxx | 10,000 | 已登记  |
| 9851 | 王飞   | 110108198107126xxx | 10,000 | 已登记  |
| 9852 | 王娜   | 110108198211215xxx | 10,000 | 已登记  |
| 9853 | 王涛   | 110108197707307xxx | 10,000 | 已登记  |
| 9854 | 王星   | 110102197007093xxx | 10,000 | 已登记  |
| 9855 | 谢灵   | 130106197110290xxx | 10,000 | 已登记  |
| 9856 | 徐玉英  | 110108194008161xxx | 10,000 | 已登记  |
| 9857 | 许明霞  | 372502197303200xxx | 10,000 | 已登记  |
| 9858 | 薛至远  | 110106195412270xxx | 10,000 | 已登记  |
| 9859 | 杨伯瑜  | 110108195312256xxx | 10,000 | 已登记  |
| 9860 | 尤少萍  | 110102195202282xxx | 10,000 | 已登记  |
| 9861 | 尤文义  | 110108196712156xxx | 10,000 | 已登记  |
| 9862 | 于寅虎  | 220182197502076xxx | 10,000 | 已登记  |
| 9863 | 俞莲芬  | 110108194003116xxx | 10,000 | 已登记  |
| 9864 | 袁雪芬  | 110105198306259xxx | 10,000 | 已登记  |
| 9865 | 张作仁  | 110108194011234xxx | 10,000 | 已登记  |
| 9866 | 赵芳芳  | 110102198203193xxx | 10,000 | 已登记  |
| 9867 | 赵颖男  | 110102198207200xxx | 10,000 | 已登记  |
| 9868 | 赵宇强  | 232326197905204xxx | 10,000 | 已登记  |

| 序号   | 股东名称 | 身份证号               | 股份数    | 登记情况 |
|------|------|--------------------|--------|------|
| 9869 | 钟美如  | 110108195003282xxx | 10,000 | 已登记  |
| 9870 | 周敢   | 110224195806110xxx | 10,000 | 已登记  |
| 9871 | 周志刚  | 110101195610231xxx | 10,000 | 已登记  |
| 9872 | 那中鸿  | 230705196806220xxx | 10,000 | 已登记  |
| 9873 | 吴建平  | 110108531004xxx    | 10,000 | 已登记  |
| 9874 | 徐    | 110108198412269xxx | 10,000 | 已登记  |
| 9875 | 赵文   | 110101198306064xxx | 10,000 | 已登记  |
| 9876 | 韩婕   | 110106198306272xxx | 10,000 | 已登记  |
| 9877 | 李祎晗  | 110108197903310xxx | 10,000 | 已登记  |
| 9878 | 郝连珍  | 110105196209260xxx | 9,984  | 已登记  |
| 9879 | 李庆云  | 110106194901290xxx | 9,980  | 已登记  |
| 9880 | 贺海泓  | 110101197105303xxx | 9,972  | 已登记  |
| 9881 | 商梅仙  | 110104192903270xxx | 9,972  | 已登记  |
| 9882 | 夏丽颖  | 211103196805040xxx | 9,972  | 已登记  |
| 9883 | 王纫葶  | 110106193307031xxx | 9,970  | 已登记  |
| 9884 | 贾雪明  | 110101195801022xxx | 9,967  | 已登记  |
| 9885 | 金茹娟  | 110101196012062xxx | 9,967  | 已登记  |
| 9886 | 贾晓迪  | 110102198711133xxx | 9,967  | 已登记  |
| 9887 | 王思宁  | 110104198701230xxx | 9,967  | 已登记  |
| 9888 | 高雁屏  | 110104193006241xxx | 9,952  | 已登记  |
| 9889 | 程世达  | 110105195307110xxx | 9,950  | 已登记  |
| 9890 | 王京华  | 110108196007273xxx | 9,939  | 已登记  |
| 9891 | 欧阳芳  | 362401196511262xxx | 9,934  | 已登记  |
| 9892 | 段淑焕  | 110101196304173xxx | 9,925  | 已登记  |
| 9893 | 田仲廷  | 110105195402161xxx | 9,925  | 已登记  |
| 9894 | 唐风云  | 110103192912310xxx | 9,893  | 已登记  |
| 9895 | 赵恒祥  | 110106192510054xxx | 9,885  | 已登记  |
| 9896 | 许丽珍  | 110102194512233xxx | 9,870  | 已登记  |
| 9897 | 乔笑梅  | 110102195412110xxx | 9,867  | 已登记  |
| 9898 | 顾学怡  | 110102195008140xxx | 9,867  | 已登记  |

| 序号   | 股东名称 | 身份证号               | 股份数   | 登记情况 |
|------|------|--------------------|-------|------|
| 9899 | 郑伟   | 110102194512161xxx | 9,867 | 已登记  |
| 9900 | 韩荫慈  | 110102193411201xxx | 9,867 | 已登记  |
| 9901 | 耿晓丽  | 110102196101162xxx | 9,867 | 已登记  |
| 9902 | 沈玉德  | 110105196508304xxx | 9,837 | 已登记  |
| 9903 | 郝金珠  | 110105195610104xxx | 9,837 | 已登记  |
| 9904 | 解顺启  | 110105195403154xxx | 9,837 | 已登记  |
| 9905 | 蒋学全  | 110105196707104xxx | 9,837 | 已登记  |
| 9906 | 崔岫   | 110104491020xxx    | 9,834 | 已登记  |
| 9907 | 冯兰芝  | 110103194603281xxx | 9,834 | 已登记  |
| 9908 | 康泰   | 110103195910021xxx | 9,834 | 已登记  |
| 9909 | 蔡景湘  | 110103192509230xxx | 9,834 | 已登记  |
| 9910 | 王淑凤  | 110102194811202xxx | 9,834 | 已登记  |
| 9911 | 李彦森  | 110102194511282xxx | 9,834 | 已登记  |
| 9912 | 刘復珍  | 110108195807124xxx | 9,834 | 已登记  |
| 9913 | 王书桓  | 110105192508182xxx | 9,834 | 已登记  |
| 9914 | 王德志  | 110104196304101xxx | 9,834 | 已登记  |
| 9915 | 吴振海  | 110101195006063xxx | 9,834 | 已登记  |
| 9916 | 吴鸿涛  | 110108197307100xxx | 9,834 | 已登记  |
| 9917 | 吴迪   | 110101196903243xxx | 9,834 | 已登记  |
| 9918 | 张满仓  | 110103280904xxx    | 9,834 | 已登记  |
| 9919 | 崔秀琴  | 110103194907030xxx | 9,834 | 已登记  |
| 9920 | 高艳琴  | 110103194612031xxx | 9,834 | 已登记  |
| 9921 | 于宜君  | 340111194505238xxx | 9,834 | 已登记  |
| 9922 | 常荣荫  | 110103195812071xxx | 9,818 | 已登记  |
| 9923 | 张保宗  | 110108280102xxx    | 9,815 | 已登记  |
| 9924 | 宋建勇  | 110106197210084xxx | 9,811 | 已登记  |
| 9925 | 尚学忠  | 110104196304120xxx | 9,807 | 已登记  |
| 9926 | 李稚珑  | 110106193208274xxx | 9,803 | 已登记  |
| 9927 | 郭洁梅  | 110101196406111xxx | 9,782 | 已登记  |
| 9928 | 黄秀兰  | 110106194212144xxx | 9,738 | 已登记  |

| 序号   | 股东名称 | 身份证号               | 股份数   | 登记情况 |
|------|------|--------------------|-------|------|
| 9929 | 许连荣  | 110103195206021xxx | 9,735 | 已登记  |
| 9930 | 费林敏  | 110101194310080xxx | 9,734 | 已登记  |
| 9931 | 蒋秀云  | 110101193312012xxx | 9,722 | 已登记  |
| 9932 | 吕秀贤  | 110102195003012xxx | 9,711 | 已登记  |
| 9933 | 赵宇波  | 110104198004020xxx | 9,708 | 已登记  |
| 9934 | 赵东波  | 110101198202144xxx | 9,708 | 已登记  |
| 9935 | 张淑敏  | 110101250324xxx    | 9,708 | 已登记  |
| 9936 | 左立仁  | 110103194111100xxx | 9,708 | 已登记  |
| 9937 | 徐凤芝  | 110103194311080xxx | 9,708 | 已登记  |
| 9938 | 王明贤  | 110106192507010xxx | 9,707 | 已登记  |
| 9939 | 邱建新  | 110106195407220xxx | 9,705 | 已登记  |
| 9940 | 李兰英  | 110102196111051xxx | 9,700 | 已登记  |
| 9941 | 张铭军  | 110103195306101xxx | 9,694 | 已登记  |
| 9942 | 芦君一  | 110108193706236xxx | 9,692 | 已登记  |
| 9943 | 杜永如  | 110108194809185xxx | 9,672 | 已登记  |
| 9944 | 孙晋华  | 110108640906xxx    | 9,672 | 已登记  |
| 9945 | 李玖华  | 110108621016xxx    | 9,672 | 已登记  |
| 9946 | 张敏英  | 110104195407240xxx | 9,653 | 已登记  |
| 9947 | 金秀英  | 110101195607280xxx | 9,653 | 已登记  |
| 9948 | 张艳茹  | 110101196508122xxx | 9,653 | 已登记  |
| 9949 | 何开琪  | 110101196210240xxx | 9,653 | 已登记  |
| 9950 | 李家骥  | 110104195302210xxx | 9,653 | 已登记  |
| 9951 | 梁瑞进  | 110106196005243xxx | 9,653 | 已登记  |
| 9952 | 苏华   | 110106197212291xxx | 9,653 | 已登记  |
| 9953 | 张扬   | 110101196201100xxx | 9,653 | 已登记  |
| 9954 | 王世华  | 140402194905030xxx | 9,653 | 已登记  |
| 9955 | 金连珍  | 110102196510012xxx | 9,653 | 已登记  |
| 9956 | 刘丰   | 110106197011070xxx | 9,645 | 已登记  |
| 9957 | 李丽   | 110102195410040xxx | 9,635 | 已登记  |
| 9958 | 胡楠赛  | 110108198503095xxx | 9,634 | 已登记  |

| 序号   | 股东名称 | 身份证号               | 股份数   | 登记情况 |
|------|------|--------------------|-------|------|
| 9959 | 周志武  | 110108195411262xxx | 9,634 | 已登记  |
| 9960 | 孙玉英  | 110105195212166xxx | 9,585 | 已登记  |
| 9961 | 李萌   | 110105198208276xxx | 9,585 | 已登记  |
| 9962 | 宋淑兰  | 110104192509042xxx | 9,585 | 已登记  |
| 9963 | 张晖   | 110102196712080xxx | 9,585 | 已登记  |
| 9964 | 于世国  | 110105196502096xxx | 9,585 | 已登记  |
| 9965 | 高俊清  | 110105192810156xxx | 9,585 | 已登记  |
| 9966 | 马桂珍  | 110105193501016xxx | 9,585 | 已登记  |
| 9967 | 杨建强  | 110101196306273xxx | 9,585 | 已登记  |
| 9968 | 杨建中  | 110104194602150xxx | 9,585 | 已登记  |
| 9969 | 王迺静  | 110104195708112xxx | 9,585 | 已登记  |
| 9970 | 曹静勇  | 110105197202016xxx | 9,585 | 已登记  |
| 9971 | 连世满  | 110105195203056xxx | 9,585 | 已登记  |
| 9972 | 亢函   | 110105198410296xxx | 9,585 | 已登记  |
| 9973 | 吕洪宾  | 110105194112166xxx | 9,585 | 已登记  |
| 9974 | 张君娅  | 110105198108016xxx | 9,585 | 已登记  |
| 9975 | 张文宏  | 110105196409154xxx | 9,585 | 已登记  |
| 9976 | 周梓明  | 110105321116xxx    | 9,585 | 已登记  |
| 9977 | 周研   | 110101680620xxx    | 9,585 | 已登记  |
| 9978 | 李进   | 110105197007010xxx | 9,585 | 已登记  |
| 9979 | 王孝琴  | 110105195204206xxx | 9,585 | 已登记  |
| 9980 | 赵铁麟  | 110105194806086xxx | 9,585 | 已登记  |
| 9981 | 胡志伟  | 110105197111086xxx | 9,585 | 已登记  |
| 9982 | 张文彦  | 110105195208296xxx | 9,585 | 已登记  |
| 9983 | 曹小建  | 110105194812136xxx | 9,585 | 已登记  |
| 9984 | 周航   | 110101650312xxx    | 9,585 | 已登记  |
| 9985 | 王迺英  | 110108194710136xxx | 9,585 | 已登记  |
| 9986 | 王迪   | 110105198304146xxx | 9,585 | 已登记  |
| 9987 | 黄楠   | 110105198303216xxx | 9,585 | 已登记  |
| 9988 | 高桂兰  | 110105280810xxx    | 9,585 | 已登记  |

| 序号    | 股东名称 | 身份证号               | 股份数   | 登记情况 |
|-------|------|--------------------|-------|------|
| 9989  | 赵淑兰  | 110105192411046xxx | 9,585 | 已登记  |
| 9990  | 徐洪玉  | 110101195009221xxx | 9,585 | 已登记  |
| 9991  | 曹小康  | 110105195104096xxx | 9,585 | 已登记  |
| 9992  | 张志厚  | 110105194008136xxx | 9,585 | 已登记  |
| 9993  | 钟先兰  | 110105193607157xxx | 9,585 | 已登记  |
| 9994  | 潘妍   | 110105198707265xxx | 9,585 | 已登记  |
| 9995  | 王希   | 110105198205250xxx | 9,585 | 已登记  |
| 9996  | 李跃忠  | 110105194303234xxx | 9,585 | 已登记  |
| 9997  | 姚秀文  | 110101192902283xxx | 9,585 | 已登记  |
| 9998  | 臧一芳  | 110105192704141xxx | 9,585 | 已登记  |
| 9999  | 吴燕   | 110105195501075xxx | 9,585 | 已登记  |
| 10000 | 黄鸥   | 110105198601204xxx | 9,585 | 已登记  |
| 10001 | 韩淑珍  | 110105193912116xxx | 9,585 | 已登记  |
| 10002 | 陈今朝  | 110105196902256xxx | 9,585 | 已登记  |
| 10003 | 刘东辉  | 110105194705156xxx | 9,585 | 已登记  |
| 10004 | 杨洁   | 110102196911110xxx | 9,585 | 已登记  |
| 10005 | 王迺彬  | 110104195511292xxx | 9,585 | 已登记  |
| 10006 | 张桂兰  | 110105193703126xxx | 9,585 | 已登记  |
| 10007 | 马凤林  | 110105194104266xxx | 9,585 | 已登记  |
| 10008 | 许正华  | 110105192102036xxx | 9,585 | 已登记  |
| 10009 | 王楠   | 110105197806260xxx | 9,585 | 已登记  |
| 10010 | 曹明璐  | 110101198710092xxx | 9,560 | 已登记  |
| 10011 | 于维栋  | 110108341222xxx    | 9,559 | 已登记  |
| 10012 | 封佩琳  | 110108350209xxx    | 9,559 | 已登记  |
| 10013 | 巩少华  | 110103196010310xxx | 9,551 | 已登记  |
| 10014 | 王志荣  | 110101193910033xxx | 9,526 | 已登记  |
| 10015 | 田海玉  | 110101195711215xxx | 9,526 | 已登记  |
| 10016 | 张亭秀  | 110102195607011xxx | 9,494 | 已登记  |
| 10017 | 曹宪华  | 110108195406185xxx | 9,488 | 已登记  |
| 10018 | 王慧   | 110102195309063xxx | 9,475 | 已登记  |



| 序号    | 股东名称 | 身份证号               | 股份数   | 登记情况 |
|-------|------|--------------------|-------|------|
| 10019 | 王永祥  | 110102195102110xxx | 9,475 | 已登记  |
| 10020 | 赵雯   | 110104198408071xxx | 9,450 | 已登记  |
| 10021 | 程博明  | 110108196111062xxx | 9,436 | 已登记  |
| 10022 | 谷学梦  | 110106331008xxx    | 9,422 | 已登记  |
| 10023 | 王大英  | 110105192707207xxx | 9,363 | 已登记  |
| 10024 | 齐国庆  | 110223193212270xxx | 9,363 | 已登记  |
| 10025 | 郭凯   | 110102198312201xxx | 9,363 | 已登记  |
| 10026 | 丁彩云  | 110228193305102xxx | 9,363 | 已登记  |
| 10027 | 黄音   | 110101193111193xxx | 9,363 | 已登记  |
| 10028 | 金林   | 110101193504155xxx | 9,363 | 已登记  |
| 10029 | 潘珍兰  | 110108193707024xxx | 9,363 | 已登记  |
| 10030 | 杨利萍  | 110102195904030xxx | 9,363 | 已登记  |
| 10031 | 利湘云  | 110105193510137xxx | 9,363 | 已登记  |
| 10032 | 丁立   | 110105193007071xxx | 9,363 | 已登记  |
| 10033 | 吴兆麟  | 110105192110101xxx | 9,363 | 已登记  |
| 10034 | 郑致和  | 110102193106262xxx | 9,363 | 已登记  |
| 10035 | 周媛彩  | 110102193405152xxx | 9,363 | 已登记  |
| 10036 | 伍冰莹  | 110108193509284xxx | 9,363 | 已登记  |
| 10037 | 赖石葵  | 110108193604042xxx | 9,363 | 已登记  |
| 10038 | 许长浮  | 110108194306022xxx | 9,363 | 已登记  |
| 10039 | 陈绳武  | 110102194507071xxx | 9,363 | 已登记  |
| 10040 | 叶育珍  | 110107193605212xxx | 9,363 | 已登记  |
| 10041 | 赵美玉  | 110108193303066xxx | 9,363 | 已登记  |
| 10042 | 陈永裕  | 110108290215xxx    | 9,363 | 已登记  |
| 10043 | 林碧秀  | 110101194011244xxx | 9,363 | 已登记  |
| 10044 | 罗际青  | 110108193310082xxx | 9,363 | 已登记  |
| 10045 | 史雅钗  | 110101193207251xxx | 9,363 | 已登记  |
| 10046 | 夏月凤  | 110105193907295xxx | 9,363 | 已登记  |
| 10047 | 侯京菊  | 110108196512163xxx | 9,363 | 已登记  |
| 10048 | 杨其定  | 110102193407300xxx | 9,363 | 已登记  |

| 序号    | 股东名称 | 身份证号               | 股份数   | 登记情况 |
|-------|------|--------------------|-------|------|
| 10049 | 梁永华  | 110101195611303xxx | 9,363 | 已登记  |
| 10050 | 杨利荣  | 110102196301050xxx | 9,363 | 已登记  |
| 10051 | 辛景兰  | 110108192906262xxx | 9,363 | 已登记  |
| 10052 | 张於群  | 110109195010220xxx | 9,363 | 已登记  |
| 10053 | 张凡   | 110105196805280xxx | 9,363 | 已登记  |
| 10054 | 戴萍   | 110104195509160xxx | 9,363 | 已登记  |
| 10055 | 张丽京  | 110104195509160xxx | 9,363 | 已登记  |
| 10056 | 陈予平  | 110105600509xxx    | 9,363 | 已登记  |
| 10057 | 杨国珍  | 110108195702126xxx | 9,363 | 已登记  |
| 10058 | 冯家桢  | 110102210913xxx    | 9,363 | 已登记  |
| 10059 | 邓荷香  | 110101193912032xxx | 9,363 | 已登记  |
| 10060 | 曾明月  | 110101193004082xxx | 9,363 | 已登记  |
| 10061 | 赵勤   | 110105196606281xxx | 9,363 | 已登记  |
| 10062 | 罗映梅  | 110108193107052xxx | 9,363 | 已登记  |
| 10063 | 赵琼   | 110103192311270xxx | 9,363 | 已登记  |
| 10064 | 孙燕萍  | 110108193606155xxx | 9,363 | 已登记  |
| 10065 | 梁增源  | 110106192010014xxx | 9,363 | 已登记  |
| 10066 | 许冲   | 110102460524xxx    | 9,363 | 已登记  |
| 10067 | 许笠晨  | 110102197701221xxx | 9,363 | 已登记  |
| 10068 | 赵中   | 110101280625xxx    | 9,363 | 已登记  |
| 10069 | 巩志祥  | 110103194306300xxx | 9,363 | 已登记  |
| 10070 | 郭鹏   | 110101198104291xxx | 9,363 | 已登记  |
| 10071 | 饶铁生  | 110102192907212xxx | 9,363 | 已登记  |
| 10072 | 梁任渊  | 110102192912062xxx | 9,363 | 已登记  |
| 10073 | 陈兴隆  | 110102192803182xxx | 9,363 | 已登记  |
| 10074 | 王伟   | 110105193412130xxx | 9,363 | 已登记  |
| 10075 | 贺国诚  | 110108194105016xxx | 9,363 | 已登记  |
| 10076 | 陈文胜  | 110107196901100xxx | 9,363 | 已登记  |
| 10077 | 白天芬  | 110108193401242xxx | 9,363 | 已登记  |
| 10078 | 孙明炜  | 110108197605262xxx | 9,363 | 已登记  |

| 序号    | 股东名称 | 身份证号               | 股份数   | 登记情况 |
|-------|------|--------------------|-------|------|
| 10079 | 关爽英  | 110108194504232xxx | 9,363 | 已登记  |
| 10080 | 孙正才  | 110108194010252xxx | 9,363 | 已登记  |
| 10081 | 黄永辉  | 110102193208312xxx | 9,363 | 已登记  |
| 10082 | 孙凤琴  | 110108194507266xxx | 9,363 | 已登记  |
| 10083 | 李森   | 110108192710114xxx | 9,363 | 已登记  |
| 10084 | 潘满梅  | 110108193206012xxx | 9,363 | 已登记  |
| 10085 | 袁联潮  | 110104196710280xxx | 9,363 | 已登记  |
| 10086 | 潘慧芬  | 110105193112305xxx | 9,363 | 已登记  |
| 10087 | 杜敏   | 110108195905141xxx | 9,363 | 已登记  |
| 10088 | 杜一   | 110108193311111xxx | 9,363 | 已登记  |
| 10089 | 杜    | 110108196207161xxx | 9,363 | 已登记  |
| 10090 | 王永明  | 110105195608181xxx | 9,363 | 已登记  |
| 10091 | 林水   | 110105193504060xxx | 9,363 | 已登记  |
| 10092 | 杨德彬  | 110101194703214xxx | 9,363 | 已登记  |
| 10093 | 何连清  | 110102192006092xxx | 9,363 | 已登记  |
| 10094 | 胡树声  | 110108192607035xxx | 9,363 | 已登记  |
| 10095 | 吴延平  | 110102195802162xxx | 9,363 | 已登记  |
| 10096 | 马淑琴  | 110102220527xxx    | 9,363 | 已登记  |
| 10097 | 佟华苗  | 610113196108030xxx | 9,363 | 已登记  |
| 10098 | 佟花妮  | 110102195509030xxx | 9,363 | 已登记  |
| 10099 | 佟华羽  | 110101195810260xxx | 9,363 | 已登记  |
| 10100 | 王淑琴  | 110102192911170xxx | 9,363 | 已登记  |
| 10101 | 林从兴  | 110102193007210xxx | 9,363 | 已登记  |
| 10102 | 翁雪芳  | 110106193508314xxx | 9,363 | 已登记  |
| 10103 | 黄勇   | 110105196404281xxx | 9,363 | 已登记  |
| 10104 | 韩瑞定  | 110108230425xxx    | 9,363 | 已登记  |
| 10105 | 郭庚顺  | 110102195701141xxx | 9,363 | 已登记  |
| 10106 | 郭斌   | 140212501117xxx    | 9,363 | 已登记  |
| 10107 | 郭建华  | 110101195412271xxx | 9,363 | 已登记  |
| 10108 | 郭树清  | 110102195904011xxx | 9,363 | 已登记  |

| 序号    | 股东名称 | 身份证号               | 股份数   | 登记情况 |
|-------|------|--------------------|-------|------|
| 10109 | 杨若岩  | 110102197804101xxx | 9,363 | 已登记  |
| 10110 | 郭权一  | 110101195301061xxx | 9,363 | 已登记  |
| 10111 | 王凤英  | 110102195307151xxx | 9,363 | 已登记  |
| 10112 | 张锦生  | 110102194805031xxx | 9,363 | 已登记  |
| 10113 | 张达人  | 110102194012121xxx | 9,363 | 已登记  |
| 10114 | 曾法刚  | 110102370730xxx    | 9,363 | 已登记  |
| 10115 | 陈永君  | 110102194911183xxx | 9,363 | 已登记  |
| 10116 | 郑妙子  | 110102194905083xxx | 9,363 | 已登记  |
| 10117 | 蔡青   | 110108196301123xxx | 9,363 | 已登记  |
| 10118 | 李丽雪  | 110108193311160xxx | 9,363 | 已登记  |
| 10119 | 白清泉  | 110108193104010xxx | 9,363 | 已登记  |
| 10120 | 胡毅平  | 110108196111245xxx | 9,363 | 已登记  |
| 10121 | 孙孝媛  | 110101192911010xxx | 9,363 | 已登记  |
| 10122 | 李春芳  | 110105195210251xxx | 9,363 | 已登记  |
| 10123 | 王凤荣  | 110102195604231xxx | 9,363 | 已登记  |
| 10124 | 谢睿   | 110105198502265xxx | 9,347 | 已登记  |
| 10125 | 魏光平  | 110103194705161xxx | 9,347 | 已登记  |
| 10126 | 张立丹  | 110101196206284xxx | 9,321 | 已登记  |
| 10127 | 栾世英  | 110101195709274xxx | 9,321 | 已登记  |
| 10128 | 夏扬   | 110103195404101xxx | 9,320 | 已登记  |
| 10129 | 王红英  | 110103195306281xxx | 9,319 | 已登记  |
| 10130 | 时德元  | 110103193212061xxx | 9,319 | 已登记  |
| 10131 | 李香圃  | 110103180924xxx    | 9,319 | 已登记  |
| 10132 | 王瑞兰  | 110105191028xxx    | 9,303 | 已登记  |
| 10133 | 王英   | 110104192903202xxx | 9,297 | 已登记  |
| 10134 | 贾鑫   | 110108195008080xxx | 9,293 | 已登记  |
| 10135 | 李军   | 110104600107xxx    | 9,293 | 已登记  |
| 10136 | 杨兰秀  | 110104193202050xxx | 9,293 | 已登记  |
| 10137 | 张槐亭  | 110104192810080xxx | 9,293 | 已登记  |
| 10138 | 黄文莹  | 110105321017xxx    | 9,293 | 已登记  |

| 序号    | 股东名称 | 身份证号               | 股份数   | 登记情况 |
|-------|------|--------------------|-------|------|
| 10139 | 周天新  | 110101195105011xxx | 9,293 | 已登记  |
| 10140 | 刘薇   | 110104196309290xxx | 9,293 | 已登记  |
| 10141 | 杨涛   | 110101197006200xxx | 9,293 | 已登记  |
| 10142 | 张长明  | 110101196806204xxx | 9,293 | 已登记  |
| 10143 | 闫俊   | 110101193403082xxx | 9,293 | 已登记  |
| 10144 | 赵卿   | 110102197802xxx    | 9,293 | 已登记  |
| 10145 | 郭黎   | 110105196301155xxx | 9,293 | 已登记  |
| 10146 | 金浩   | 110102194302260xxx | 9,293 | 已登记  |
| 10147 | 张凤兰  | 110108530226xxx    | 9,286 | 已登记  |
| 10148 | 张红霞  | 110108610711xxx    | 9,253 | 已登记  |
| 10149 | 雷明   | 420106650220xxx    | 9,253 | 已登记  |
| 10150 | 杨桂苓  | 110101193107081xxx | 9,245 | 已登记  |
| 10151 | 袁明德  | 110101194602143xxx | 9,245 | 已登记  |
| 10152 | 曹競文  | 110101192608284xxx | 9,245 | 已登记  |
| 10153 | 阮家兴  | 110106193409082xxx | 9,242 | 已登记  |
| 10154 | 陈浩   | 110102195912251xxx | 9,241 | 已登记  |
| 10155 | 王家田  | 110101195211273xxx | 9,235 | 已登记  |
| 10156 | 王慧贞  | 110102195501090xxx | 9,235 | 已登记  |
| 10157 | 王亚珍  | 110101195810113xxx | 9,235 | 已登记  |
| 10158 | 王贞   | 110101196203133xxx | 9,235 | 已登记  |
| 10159 | 王小雨  | 110102198109143xxx | 9,235 | 已登记  |
| 10160 | 王极明  | 110101196305082xxx | 9,234 | 已登记  |
| 10161 | 王忱   | 110102198508141xxx | 9,227 | 已登记  |
| 10162 | 王静幽  | 110101198009240xxx | 9,227 | 已登记  |
| 10163 | 王元玲  | 110105195307045xxx | 9,227 | 已登记  |
| 10164 | 付东升  | 110104196311280xxx | 9,227 | 已登记  |
| 10165 | 刘春明  | 110108194703282xxx | 9,227 | 已登记  |
| 10166 | 宋丽英  | 420104195102240xxx | 9,215 | 已登记  |
| 10167 | 李治   | 110106197703310xxx | 9,215 | 已登记  |
| 10168 | 赵国荣  | 110104194609173xxx | 9,215 | 已登记  |

| 序号    | 股东名称 | 身份证号               | 股份数   | 登记情况 |
|-------|------|--------------------|-------|------|
| 10169 | 周崇璇  | 110108430405xxx    | 9,215 | 已登记  |
| 10170 | 胡桂花  | 430603441013xxx    | 9,215 | 已登记  |
| 10171 | 周英华  | 110108194709265xxx | 9,215 | 已登记  |
| 10172 | 孙国胜  | 110105196112185xxx | 9,212 | 已登记  |
| 10173 | 李宁宁  | 110103195512150xxx | 9,211 | 已登记  |
| 10174 | 翁仁妹  | 110108193309308xxx | 9,186 | 已登记  |
| 10175 | 袁野   | 110106198309203xxx | 9,181 | 已登记  |
| 10176 | 吴进宇  | 140103191952021xxx | 9,171 | 已登记  |
| 10177 | 王永平  | 110104196303181xxx | 9,170 | 已登记  |
| 10178 | 赵星   | 110104193712121xxx | 9,170 | 已登记  |
| 10179 | 刘隽   | 110104198106050xxx | 9,170 | 已登记  |
| 10180 | 李艳霞  | 110104196306143xxx | 9,169 | 已登记  |
| 10181 | 梁惠   | 110108197402012xxx | 9,169 | 已登记  |
| 10182 | 邢金根  | 110105196306011xxx | 9,169 | 已登记  |
| 10183 | 王鸣昇  | 110104195312172xxx | 9,169 | 已登记  |
| 10184 | 李宝强  | 110104196207173xxx | 9,169 | 已登记  |
| 10185 | 洪书君  | 110104195005063xxx | 9,169 | 已登记  |
| 10186 | 李丽青  | 110103194912240xxx | 9,169 | 已登记  |
| 10187 | 张爱琳  | 110104194803243xxx | 9,169 | 已登记  |
| 10188 | 李世春  | 110104194902063xxx | 9,169 | 已登记  |
| 10189 | 刘少青  | 110108193704204xxx | 9,169 | 已登记  |
| 10190 | 安胜利  | 110104195001011xxx | 9,169 | 已登记  |
| 10191 | 徐立群  | 110103195609200xxx | 9,169 | 已登记  |
| 10192 | 杨东浦  | 110105194908011xxx | 9,169 | 已登记  |
| 10193 | 高玉珍  | 110104194307243xxx | 9,169 | 已登记  |
| 10194 | 张同良  | 110101194704010xxx | 9,169 | 已登记  |
| 10195 | 刘强   | 110108197410210xxx | 9,169 | 已登记  |
| 10196 | 李书印  | 410305194609190xxx | 9,169 | 已登记  |
| 10197 | 穆成志  | 110102192910221xxx | 9,169 | 已登记  |
| 10198 | 刘义增  | 110102194603203xxx | 9,169 | 已登记  |

| 序号    | 股东名称 | 身份证号               | 股份数   | 登记情况 |
|-------|------|--------------------|-------|------|
| 10199 | 满玉芬  | 110108194803220xxx | 9,169 | 已登记  |
| 10200 | 马淑琴  | 110108192910110xxx | 9,169 | 已登记  |
| 10201 | 杜曼虹  | 110108196802155xxx | 9,169 | 已登记  |
| 10202 | 马悦   | 110101196410240xxx | 9,169 | 已登记  |
| 10203 | 黄露绮  | 110110193810110xxx | 9,169 | 已登记  |
| 10204 | 李志亭  | 110108194912226xxx | 9,169 | 已登记  |
| 10205 | 何秀梅  | 110103195904170xxx | 9,169 | 已登记  |
| 10206 | 包景华  | 110102195404283xxx | 9,169 | 已登记  |
| 10207 | 马桂平  | 110104194604212xxx | 9,169 | 已登记  |
| 10208 | 钟安京  | 110102530516xxx    | 9,169 | 已登记  |
| 10209 | 葛凤久  | 110101461009xxx    | 9,169 | 已登记  |
| 10210 | 李佶   | 110101194601204xxx | 9,169 | 已登记  |
| 10211 | 袁灿贤  | 110108193210286xxx | 9,169 | 已登记  |
| 10212 | 尤大韶  | 110104250103xxx    | 9,169 | 已登记  |
| 10213 | 蔡龙   | 110104196309142xxx | 9,169 | 已登记  |
| 10214 | 孙继宗  | 110108195307072xxx | 9,169 | 已登记  |
| 10215 | 金桂英  | 110105194212058xxx | 9,169 | 已登记  |
| 10216 | 王玲   | 110221197404053xxx | 9,169 | 已登记  |
| 10217 | 王勇   | 110221197102023xxx | 9,169 | 已登记  |
| 10218 | 刘淑英  | 110108193604153xxx | 9,169 | 已登记  |
| 10219 | 陈永晋  | 110101193402150xxx | 9,169 | 已登记  |
| 10220 | 陈慧珠  | 110102195801121xxx | 9,169 | 已登记  |
| 10221 | 于明德  | 110106380930xxx    | 9,169 | 已登记  |
| 10222 | 郭咏兰  | 110108193803154xxx | 9,169 | 已登记  |
| 10223 | 董志稳  | 110102195804220xxx | 9,169 | 已登记  |
| 10224 | 刘雷   | 110102197007090xxx | 9,169 | 已登记  |
| 10225 | 张正   | 110103197711130xxx | 9,169 | 已登记  |
| 10226 | 谷长青  | 110104651123xxx    | 9,169 | 已登记  |
| 10227 | 李明   | 110102195409050xxx | 9,169 | 已登记  |
| 10228 | 刘明   | 130604195105300xxx | 9,169 | 已登记  |

| 序号    | 股东名称 | 身份证号               | 股份数   | 登记情况 |
|-------|------|--------------------|-------|------|
| 10229 | 张社斌  | 142701196509120xxx | 9,169 | 已登记  |
| 10230 | 郭寿良  | 110103194702170xxx | 9,169 | 已登记  |
| 10231 | 杨桂琴  | 110102590726xxx    | 9,169 | 已登记  |
| 10232 | 王凤岐  | 110105195009142xxx | 9,169 | 已登记  |
| 10233 | 窦秀明  | 110104192608041xxx | 9,169 | 已登记  |
| 10234 | 杨鲁显  | 110101195609222xxx | 9,169 | 已登记  |
| 10235 | 杨鲁晏  | 110104194803051xxx | 9,169 | 已登记  |
| 10236 | 杨鲁桓  | 110101195403272xxx | 9,169 | 已登记  |
| 10237 | 韩毅   | 110101192706302xxx | 9,169 | 已登记  |
| 10238 | 洪杨   | 110101197804092xxx | 9,169 | 已登记  |
| 10239 | 李志亮  | 110101194906211xxx | 9,169 | 已登记  |
| 10240 | 李伟   | 110108611221xxx    | 9,169 | 已登记  |
| 10241 | 孟学东  | 110101195409130xxx | 9,169 | 已登记  |
| 10242 | 高德珠  | 110102194801032xxx | 9,169 | 已登记  |
| 10243 | 赵永立  | 110105196008172xxx | 9,169 | 已登记  |
| 10244 | 鄂霞   | 110103641102xxx    | 9,169 | 已登记  |
| 10245 | 吕凡   | 110105195805191xxx | 9,169 | 已登记  |
| 10246 | 任振华  | 110108531101xxx    | 9,169 | 已登记  |
| 10247 | 董丽娜  | 110108195606045xxx | 9,169 | 已登记  |
| 10248 | 滕国平  | 110102195409230xxx | 9,169 | 已登记  |
| 10249 | 杨静芳  | 110102195703080xxx | 9,169 | 已登记  |
| 10250 | 孙洪权  | 110105195611010xxx | 9,169 | 已登记  |
| 10251 | 付丽莉  | 110105196505231xxx | 9,169 | 已登记  |
| 10252 | 张连弟  | 110101195404192xxx | 9,169 | 已登记  |
| 10253 | 王莎莉  | 110102195311133xxx | 9,169 | 已登记  |
| 10254 | 阎小荣  | 110105196002026xxx | 9,169 | 已登记  |
| 10255 | 王燕毛  | 110108195407030xxx | 9,169 | 已登记  |
| 10256 | 梁拓   | 110105195606075xxx | 9,169 | 已登记  |
| 10257 | 卢燕林  | 110105195704161xxx | 9,169 | 已登记  |
| 10258 | 李苏   | 110102195606223xxx | 9,169 | 已登记  |



| 序号    | 股东名称 | 身份证号               | 股份数   | 登记情况 |
|-------|------|--------------------|-------|------|
| 10259 | 王福平  | 110104196012113xxx | 9,169 | 已登记  |
| 10260 | 王惠英  | 110105194801165xxx | 9,169 | 已登记  |
| 10261 | 郭莺   | 110101197201191xxx | 9,169 | 已登记  |
| 10262 | 徐光中  | 110108194610226xxx | 9,169 | 已登记  |
| 10263 | 丁崇文  | 110101195702244xxx | 9,169 | 已登记  |
| 10264 | 杨沂   | 110108196301276xxx | 9,169 | 已登记  |
| 10265 | 董玲   | 110105194311175xxx | 9,169 | 已登记  |
| 10266 | 郭凤锐  | 132801196210234xxx | 9,169 | 已登记  |
| 10267 | 郭建荣  | 612521196410220xxx | 9,169 | 已登记  |
| 10268 | 王京来  | 110103195610210xxx | 9,169 | 已登记  |
| 10269 | 张征   | 130104195003241xxx | 9,169 | 已登记  |
| 10270 | 车燕萍  | 231027195111145xxx | 9,169 | 已登记  |
| 10271 | 耿玉香  | 110104195901270xxx | 9,169 | 已登记  |
| 10272 | 褚景智  | 110106195409124xxx | 9,169 | 已登记  |
| 10273 | 钟加楠  | 110102196006122xxx | 9,169 | 已登记  |
| 10274 | 冯其实  | 110103198810131xxx | 9,169 | 已登记  |
| 10275 | 陈秀勤  | 110102194510142xxx | 9,169 | 已登记  |
| 10276 | 徐玉英  | 110102195905150xxx | 9,169 | 已登记  |
| 10277 | 刘福军  | 110106196107213xxx | 9,169 | 已登记  |
| 10278 | 张昆龙  | 110108198902214xxx | 9,169 | 已登记  |
| 10279 | 王建军  | 110102196908010xxx | 9,169 | 已登记  |
| 10280 | 张放鸣  | 110105195610211xxx | 9,169 | 已登记  |
| 10281 | 郜磊   | 110108550105xxx    | 9,156 | 已登记  |
| 10282 | 傅立平  | 110103195606070xxx | 9,156 | 已登记  |
| 10283 | 谭秀莲  | 512925196409044xxx | 9,144 | 已登记  |
| 10284 | 陈京衡  | 110105195706136xxx | 9,144 | 已登记  |
| 10285 | 苏英   | 110101193909091xxx | 9,144 | 已登记  |
| 10286 | 梁建   | 110227196708090xxx | 9,138 | 已登记  |
| 10287 | 郭少杰  | 110108196108079xxx | 9,137 | 已登记  |
| 10288 | 刘伟   | 110108195701081xxx | 9,137 | 已登记  |

| 序号    | 股东名称 | 身份证号               | 股份数   | 登记情况 |
|-------|------|--------------------|-------|------|
| 10289 | 胡代光  | 110108191905151xxx | 9,137 | 已登记  |
| 10290 | 阎义明  | 110106192611060xxx | 9,120 | 已登记  |
| 10291 | 周宗汉  | 110106193402052xxx | 9,113 | 已登记  |
| 10292 | 高毓华  | 110106194503082xxx | 9,113 | 已登记  |
| 10293 | 张凤玲  | 110106194809242xxx | 9,113 | 已登记  |
| 10294 | 韩建民  | 110106196209192xxx | 9,113 | 已登记  |
| 10295 | 陈山林  | 110106195005242xxx | 9,113 | 已登记  |
| 10296 | 佟福亮  | 110106194109062xxx | 9,113 | 已登记  |
| 10297 | 王水   | 110106193609182xxx | 9,113 | 已登记  |
| 10298 | 侯恩贵  | 110106195101072xxx | 9,113 | 已登记  |
| 10299 | 张印池  | 110106193603032xxx | 9,113 | 已登记  |
| 10300 | 王维良  | 110101194407075xxx | 9,113 | 已登记  |
| 10301 | 胡传虞  | 110106195007312xxx | 9,113 | 已登记  |
| 10302 | 高广学  | 110106194002042xxx | 9,113 | 已登记  |
| 10303 | 石坤琴  | 110106195003232xxx | 9,113 | 已登记  |
| 10304 | 张兰新  | 110106196205102xxx | 9,113 | 已登记  |
| 10305 | 闫宝岚  | 110106194905132xxx | 9,113 | 已登记  |
| 10306 | 尚惠荣  | 110106193509142xxx | 9,113 | 已登记  |
| 10307 | 张玮   | 110106195804052xxx | 9,113 | 已登记  |
| 10308 | 郝毅   | 110102197901140xxx | 9,113 | 已登记  |
| 10309 | 刘福来  | 110106194502152xxx | 9,113 | 已登记  |
| 10310 | 董进   | 110106194206152xxx | 9,113 | 已登记  |
| 10311 | 崔震   | 110102195003102xxx | 9,113 | 已登记  |
| 10312 | 汪世芳  | 110104194204200xxx | 9,113 | 已登记  |
| 10313 | 张泽鹏  | 110104195411160xxx | 9,113 | 已登记  |
| 10314 | 李克勛  | 110105192807010xxx | 9,113 | 已登记  |
| 10315 | 马文友  | 110106193706032xxx | 9,113 | 已登记  |
| 10316 | 赵桂仙  | 110106194106132xxx | 9,113 | 已登记  |
| 10317 | 刘文亮  | 110106193908202xxx | 9,113 | 已登记  |
| 10318 | 赵显亮  | 110106195311272xxx | 9,113 | 已登记  |

| 序号    | 股东名称 | 身份证号               | 股份数   | 登记情况 |
|-------|------|--------------------|-------|------|
| 10319 | 师强   | 110106196309272xxx | 9,113 | 已登记  |
| 10320 | 蔡致芳  | 110106194706132xxx | 9,113 | 已登记  |
| 10321 | 王莲茹  | 110106192808170xxx | 9,113 | 已登记  |
| 10322 | 孙树增  | 110106192701060xxx | 9,113 | 已登记  |
| 10323 | 史政   | 110106195503114xxx | 9,106 | 已登记  |
| 10324 | 米建荣  | 110105195603295xxx | 9,106 | 已登记  |
| 10325 | 刘钢铁  | 110221195811141xxx | 9,106 | 已登记  |
| 10326 | 王书玉  | 110221196208290xxx | 9,106 | 已登记  |
| 10327 | 李秀英  | 110105196507294xxx | 9,106 | 已登记  |
| 10328 | 陈凤岐  | 110101195501304xxx | 9,069 | 已登记  |
| 10329 | 赵松泉  | 110104270610xxx    | 9,066 | 已登记  |
| 10330 | 刘景丽  | 110104193202051xxx | 9,066 | 已登记  |
| 10331 | 赵汝秀  | 110104194109132xxx | 9,066 | 已登记  |
| 10332 | 包淳娜  | 110104198203101xxx | 9,066 | 已登记  |
| 10333 | 蔡彻   | 110108190910xxx    | 9,066 | 已登记  |
| 10334 | 张茂生  | 110101193102022xxx | 9,066 | 已登记  |
| 10335 | 袁健生  | 110104195601223xxx | 9,066 | 已登记  |
| 10336 | 张洪勇  | 110104196301081xxx | 9,066 | 已登记  |
| 10337 | 满瑛   | 110102195305151xxx | 9,066 | 已登记  |
| 10338 | 陈印恒  | 110101193705212xxx | 9,066 | 已登记  |
| 10339 | 魏俊峰  | 110104270907xxx    | 9,066 | 已登记  |
| 10340 | 郭华   | 110108195302214xxx | 9,066 | 已登记  |
| 10341 | 郭新欣  | 110102193204082xxx | 9,066 | 已登记  |
| 10342 | 宋作华  | 110104192909011xxx | 9,066 | 已登记  |
| 10343 | 赵金柱  | 110104194305291xxx | 9,066 | 已登记  |
| 10344 | 石玉奎  | 110106193709254xxx | 9,066 | 已登记  |
| 10345 | 郭桂兰  | 110104195509171xxx | 9,066 | 已登记  |
| 10346 | 徐鑫   | 110104197605310xxx | 9,066 | 已登记  |
| 10347 | 荣剑峰  | 110104197812091xxx | 9,066 | 已登记  |
| 10348 | 王勇   | 110104197012181xxx | 9,066 | 已登记  |

| 序号    | 股东名称 | 身份证号               | 股份数   | 登记情况 |
|-------|------|--------------------|-------|------|
| 10349 | 胡伟   | 110104197903101xxx | 9,066 | 已登记  |
| 10350 | 胡国敏  | 110104195007111xxx | 9,066 | 已登记  |
| 10351 | 王爱华  | 110104194112161xxx | 9,066 | 已登记  |
| 10352 | 李耀德  | 110104195807152xxx | 9,066 | 已登记  |
| 10353 | 何梅   | 110104196712070xxx | 9,063 | 已登记  |
| 10354 | 王援朝  | 110105195102208xxx | 9,046 | 已登记  |
| 10355 | 王勤   | 110108194810040xxx | 9,046 | 已登记  |
| 10356 | 张秀华  | 110108195104010xxx | 9,046 | 已登记  |
| 10357 | 张祝华  | 110105195405015xxx | 9,046 | 已登记  |
| 10358 | 郭仪   | 110102198610023xxx | 9,046 | 已登记  |
| 10359 | 夏彦云  | 110101194407164xxx | 9,046 | 已登记  |
| 10360 | 王振国  | 110102195508261xxx | 9,046 | 已登记  |
| 10361 | 李君华  | 110103195207301xxx | 9,046 | 已登记  |
| 10362 | 赵南星  | 110104191602093xxx | 9,042 | 已登记  |
| 10363 | 杨锡霈  | 110103191707150xxx | 9,042 | 已登记  |
| 10364 | 马世荣  | 110103193905211xxx | 9,042 | 已登记  |
| 10365 | 刘鉴湖  | 110103192103131xxx | 9,042 | 已登记  |
| 10366 | 姜文华  | 110105192710075xxx | 9,042 | 已登记  |
| 10367 | 李若如  | 110103193411150xxx | 9,042 | 已登记  |
| 10368 | 张智勇  | 110101195809102xxx | 9,042 | 已登记  |
| 10369 | 桂焕霆  | 110101190415xxx    | 9,042 | 已登记  |
| 10370 | 丁培友  | 110106192910194xxx | 9,042 | 已登记  |
| 10371 | 王金绒  | 110103192811271xxx | 9,042 | 已登记  |
| 10372 | 王培新  | 110101192110014xxx | 9,042 | 已登记  |
| 10373 | 孙寿炎  | 110101193202232xxx | 9,042 | 已登记  |
| 10374 | 马建   | 110104230223xxx    | 9,042 | 已登记  |
| 10375 | 高爱东  | 110103196008221xxx | 9,042 | 已登记  |
| 10376 | 徐成兰  | 110104193405251xxx | 9,042 | 已登记  |
| 10377 | 张占东  | 110104191911150xxx | 9,042 | 已登记  |
| 10378 | 赵玉琪  | 110101193504294xxx | 9,042 | 已登记  |

| 序号    | 股东名称 | 身份证号               | 股份数   | 登记情况 |
|-------|------|--------------------|-------|------|
| 10379 | 王迎秋  | 110103195409101xxx | 9,042 | 已登记  |
| 10380 | 董绍军  | 110107620222xxx    | 9,042 | 已登记  |
| 10381 | 刘志元  | 110102191805110xxx | 9,042 | 已登记  |
| 10382 | 于泉玉  | 110106350705xxx    | 9,042 | 已登记  |
| 10383 | 刘云和  | 110104192602050xxx | 9,042 | 已登记  |
| 10384 | 崔素云  | 110104193512070xxx | 9,042 | 已登记  |
| 10385 | 孙桐勤  | 110104193003112xxx | 9,042 | 已登记  |
| 10386 | 周福钧  | 110102192804031xxx | 9,042 | 已登记  |
| 10387 | 游双珍  | 110102193011070xxx | 9,042 | 已登记  |
| 10388 | 耿锦綾  | 110104192304090xxx | 9,042 | 已登记  |
| 10389 | 云如心  | 110104240412xxx    | 9,042 | 已登记  |
| 10390 | 顾传济  | 110102151114xxx    | 9,042 | 已登记  |
| 10391 | 王晓青  | 110102194708072xxx | 9,042 | 已登记  |
| 10392 | 吴尚德  | 110103192111280xxx | 9,042 | 已登记  |
| 10393 | 单愚哲  | 110103192503230xxx | 9,042 | 已登记  |
| 10394 | 宋玉芳  | 110101193404292xxx | 9,042 | 已登记  |
| 10395 | 刘静涛  | 110223160215xxx    | 9,042 | 已登记  |
| 10396 | 张文广  | 110108195508241xxx | 9,021 | 已登记  |
| 10397 | 高连志  | 110102241110xxx    | 9,005 | 已登记  |
| 10398 | 宋志辉  | 110101195306233xxx | 8,972 | 已登记  |
| 10399 | 范跃宾  | 110106193804240xxx | 8,951 | 已登记  |
| 10400 | 袁璧真  | 110108230419xxx    | 8,935 | 已登记  |
| 10401 | 谢焕章  | 110108200811xxx    | 8,935 | 已登记  |
| 10402 | 李正贵  | 110102192812060xxx | 8,935 | 已登记  |
| 10403 | 姜秀兰  | 110102192405220xxx | 8,935 | 已登记  |
| 10404 | 李端端  | 110108810901xxx    | 8,935 | 已登记  |
| 10405 | 王宏   | 110104194806160xxx | 8,915 | 已登记  |
| 10406 | 王苏林  | 110105195703022xxx | 8,915 | 已登记  |
| 10407 | 孙连起  | 110105194204111xxx | 8,915 | 已登记  |
| 10408 | 张金江  | 110105194108057xxx | 8,915 | 已登记  |

| 序号    | 股东名称 | 身份证号               | 股份数   | 登记情况 |
|-------|------|--------------------|-------|------|
| 10409 | 孟庆玲  | 110104194810042xxx | 8,915 | 已登记  |
| 10410 | 杨振平  | 110105193512311xxx | 8,915 | 已登记  |
| 10411 | 刘军   | 110106197206171xxx | 8,915 | 已登记  |
| 10412 | 张正洁  | 110105630920xxx    | 8,915 | 已登记  |
| 10413 | 程金平  | 110104195603270xxx | 8,915 | 已登记  |
| 10414 | 王俊和  | 110106193011193xxx | 8,915 | 已登记  |
| 10415 | 申晓棠  | 110102193403162xxx | 8,915 | 已登记  |
| 10416 | 赵海宽  | 110102193009022xxx | 8,915 | 已登记  |
| 10417 | 王凤希  | 110102193304153xxx | 8,915 | 已登记  |
| 10418 | 刘寿春  | 110102193301143xxx | 8,915 | 已登记  |
| 10419 | 刘燕燕  | 110101195702024xxx | 8,915 | 已登记  |
| 10420 | 刘冬   | 110108196711061xxx | 8,915 | 已登记  |
| 10421 | 曹素俭  | 110102193412291xxx | 8,914 | 已登记  |
| 10422 | 温建平  | 110108195511183xxx | 8,914 | 已登记  |
| 10423 | 尚鸿斌  | 110108194502093xxx | 8,914 | 已登记  |
| 10424 | 夏宝荣  | 110106280707xxx    | 8,912 | 已登记  |
| 10425 | 陈国强  | 110106195509190xxx | 8,912 | 已登记  |
| 10426 | 马秀丽  | 110102197311260xxx | 8,889 | 已登记  |
| 10427 | 野采云  | 110106195112204xxx | 8,883 | 已登记  |
| 10428 | 野紫云  | 110102195405182xxx | 8,883 | 已登记  |
| 10429 | 肖增祥  | 110106193012050xxx | 8,846 | 已登记  |
| 10430 | 田宝增  | 110105195909111xxx | 8,839 | 已登记  |
| 10431 | 钱人玉  | 110104050309xxx    | 8,784 | 已登记  |
| 10432 | 王京发  | 110105195609050xxx | 8,772 | 已登记  |
| 10433 | 董培祥  | 110102170121xxx    | 8,771 | 已登记  |
| 10434 | 于占国  | 110104194811210xxx | 8,771 | 已登记  |
| 10435 | 于占平  | 110104195601040xxx | 8,771 | 已登记  |
| 10436 | 于占和  | 110104195808050xxx | 8,771 | 已登记  |
| 10437 | 王佩环  | 110102350116xxx    | 8,768 | 已登记  |
| 10438 | 刘杰   | 110105194607172xxx | 8,768 | 已登记  |

| 序号    | 股东名称 | 身份证号               | 股份数   | 登记情况 |
|-------|------|--------------------|-------|------|
| 10439 | 张麟佳  | 110108192709189xxx | 8,759 | 已登记  |
| 10440 | 牛立轩  | 110108197308245xxx | 8,754 | 已登记  |
| 10441 | 李志朴  | 110106195205023xxx | 8,750 | 已登记  |
| 10442 | 朱砚喜  | 110106196007012xxx | 8,748 | 已登记  |
| 10443 | 樊培彭  | 110106192906292xxx | 8,748 | 已登记  |
| 10444 | 谢淑媛  | 110106280925xxx    | 8,748 | 已登记  |
| 10445 | 樊晓钧  | 110106195111082xxx | 8,748 | 已登记  |
| 10446 | 赵英桥  | 110106195710262xxx | 8,748 | 已登记  |
| 10447 | 樊鸿锦  | 110106195611212xxx | 8,748 | 已登记  |
| 10448 | 樊鸿钧  | 110106194905112xxx | 8,748 | 已登记  |
| 10449 | 李颖   | 110106194907042xxx | 8,748 | 已登记  |
| 10450 | 樊沛澍  | 110106197405172xxx | 8,748 | 已登记  |
| 10451 | 李燕茹  | 110102194804251xxx | 8,745 | 已登记  |
| 10452 | 高宗轩  | 110101195601022xxx | 8,733 | 已登记  |
| 10453 | 冯建国  | 110101195801024xxx | 8,732 | 已登记  |
| 10454 | 祝为   | 110103195512060xxx | 8,728 | 已登记  |
| 10455 | 殷达   | 110103195106031xxx | 8,720 | 已登记  |
| 10456 | 张云翔  | 110105194601101xxx | 8,718 | 已登记  |
| 10457 | 王若曦  | 110101197804034xxx | 8,718 | 已登记  |
| 10458 | 王伯平  | 110101194709110xxx | 8,718 | 已登记  |
| 10459 | 魏淑琴  | 110101195112120xxx | 8,718 | 已登记  |
| 10460 | 赵中元  | 110101194511171xxx | 8,718 | 已登记  |
| 10461 | 魏敬敏  | 110105193812100xxx | 8,718 | 已登记  |
| 10462 | 吴景星  | 110101192302151xxx | 8,718 | 已登记  |
| 10463 | 张玉琴  | 110101194911150xxx | 8,678 | 已登记  |
| 10464 | 张桂来  | 110106196305290xxx | 8,677 | 已登记  |
| 10465 | 朱胜厚  | 413001195404280xxx | 8,664 | 已登记  |
| 10466 | 王贞珺  | 422601194512020xxx | 8,664 | 已登记  |
| 10467 | 程娟   | 110102196008133xxx | 8,664 | 已登记  |
| 10468 | 任远利  | 110108196311082xxx | 8,664 | 已登记  |

| 序号    | 股东名称 | 身份证号               | 股份数   | 登记情况 |
|-------|------|--------------------|-------|------|
| 10469 | 王维芳  | 110108195203071xxx | 8,664 | 已登记  |
| 10470 | 滕立新  | 110108194707264xxx | 8,664 | 已登记  |
| 10471 | 楼亭   | 110103821021xxx    | 8,647 | 已登记  |
| 10472 | 杜瑛   | 110105195508261xxx | 8,646 | 已登记  |
| 10473 | 司马城  | 110105195002100xxx | 8,635 | 已登记  |
| 10474 | 李进芳  | 110103194012141xxx | 8,635 | 已登记  |
| 10475 | 孙睿   | 110101197408172xxx | 8,634 | 已登记  |
| 10476 | 张挽   | 110101198608244xxx | 8,634 | 已登记  |
| 10477 | 段志辉  | 612522194911100xxx | 8,634 | 已登记  |
| 10478 | 司伟   | 110103196911010xxx | 8,624 | 已登记  |
| 10479 | 司敏   | 110106197305243xxx | 8,624 | 已登记  |
| 10480 | 刘芸芸  | 110108194810184xxx | 8,609 | 已登记  |
| 10481 | 杨文领  | 110103195603221xxx | 8,609 | 已登记  |
| 10482 | 马秀云  | 110105680301xxx    | 8,609 | 已登记  |
| 10483 | 殷康成  | 110105193708061xxx | 8,609 | 已登记  |
| 10484 | 方芳   | 110102195601062xxx | 8,609 | 已登记  |
| 10485 | 王超英  | 110108580515xxx    | 8,609 | 已登记  |
| 10486 | 王晓弦  | 110108194901181xxx | 8,609 | 已登记  |
| 10487 | 曹玉珍  | 110227194703020xxx | 8,609 | 已登记  |
| 10488 | 邢铁山  | 110108195002056xxx | 8,609 | 已登记  |
| 10489 | 路建祥  | 110104192801302xxx | 8,609 | 已登记  |
| 10490 | 宋哲静  | 110102193011122xxx | 8,609 | 已登记  |
| 10491 | 房丽娜  | 110101194806061xxx | 8,609 | 已登记  |
| 10492 | 赵德友  | 110108194812180xxx | 8,609 | 已登记  |
| 10493 | 于春瑞  | 110103193011230xxx | 8,606 | 已登记  |
| 10494 | 杨滨   | 110104195804190xxx | 8,605 | 已登记  |
| 10495 | 杨锡让  | 110104193307190xxx | 8,605 | 已登记  |
| 10496 | 何淑琴  | 110104194412092xxx | 8,605 | 已登记  |
| 10497 | 王玉仙  | 110108194803094xxx | 8,605 | 已登记  |
| 10498 | 方红   | 110108195806216xxx | 8,605 | 已登记  |



| 序号    | 股东名称 | 身份证号               | 股份数   | 登记情况 |
|-------|------|--------------------|-------|------|
| 10499 | 姜希荣  | 110104192603080xxx | 8,605 | 已登记  |
| 10500 | 周桂兰  | 110102192601191xxx | 8,605 | 已登记  |
| 10501 | 刘文耀  | 110102194808131xxx | 8,605 | 已登记  |
| 10502 | 赵筠   | 110104195012100xxx | 8,605 | 已登记  |
| 10503 | 朱英哲  | 110104197803121xxx | 8,605 | 已登记  |
| 10504 | 翟亚辉  | 110105196203260xxx | 8,605 | 已登记  |
| 10505 | 陶建芳  | 110104196003151xxx | 8,605 | 已登记  |
| 10506 | 李云珠  | 110104195208283xxx | 8,605 | 已登记  |
| 10507 | 张承田  | 110104193412183xxx | 8,605 | 已登记  |
| 10508 | 高金辉  | 110228196212230xxx | 8,605 | 已登记  |
| 10509 | 沈维隆  | 110102192901133xxx | 8,605 | 已登记  |
| 10510 | 陈民瑞  | 110104192911090xxx | 8,605 | 已登记  |
| 10511 | 李军   | 110103196911180xxx | 8,605 | 已登记  |
| 10512 | 李淑谨  | 110101196010223xxx | 8,605 | 已登记  |
| 10513 | 苏春荣  | 110104196305200xxx | 8,605 | 已登记  |
| 10514 | 佟欣   | 110107196706282xxx | 8,605 | 已登记  |
| 10515 | 白跃美  | 110104196011201xxx | 8,605 | 已登记  |
| 10516 | 安立珍  | 110106193608254xxx | 8,605 | 已登记  |
| 10517 | 刘慈贞  | 110101192711070xxx | 8,603 | 已登记  |
| 10518 | 陈在帮  | 110105192510030xxx | 8,603 | 已登记  |
| 10519 | 黄沛元  | 110105192509160xxx | 8,603 | 已登记  |
| 10520 | 刘庆春  | 110102193403120xxx | 8,603 | 已登记  |
| 10521 | 陈刚   | 110103197005161xxx | 8,603 | 已登记  |
| 10522 | 刘刚   | 110102610128xxx    | 8,582 | 已登记  |
| 10523 | 赵玉成  | 110104590904xxx    | 8,582 | 已登记  |
| 10524 | 刘文渝  | 110102194101070xxx | 8,562 | 已登记  |
| 10525 | 张丽华  | 110101195810254xxx | 8,559 | 已登记  |
| 10526 | 高淑兰  | 110102195910030xxx | 8,557 | 已登记  |
| 10527 | 王冠   | 110102196102110xxx | 8,546 | 已登记  |
| 10528 | 张婉君  | 110108630415xxx    | 8,535 | 已登记  |

| 序号    | 股东名称 | 身份证号               | 股份数   | 登记情况 |
|-------|------|--------------------|-------|------|
| 10529 | 常敏   | 110107195108030xxx | 8,526 | 已登记  |
| 10530 | 马庆丰  | 110104196211233xxx | 8,511 | 已登记  |
| 10531 | 梁炯均  | 110108192903124xxx | 8,511 | 已登记  |
| 10532 | 梁立威  | 110108197009134xxx | 8,511 | 已登记  |
| 10533 | 蔡缙诗  | 110105192804148xxx | 8,511 | 已登记  |
| 10534 | 左定   | 110101193101114xxx | 8,511 | 已登记  |
| 10535 | 王松楠  | 110108196806190xxx | 8,511 | 已登记  |
| 10536 | 宋婷婷  | 110108198801081xxx | 8,511 | 已登记  |
| 10537 | 叶星   | 110108197004211xxx | 8,511 | 已登记  |
| 10538 | 吴弘   | 110108193605015xxx | 8,511 | 已登记  |
| 10539 | 宁秀荣  | 110108193005291xxx | 8,511 | 已登记  |
| 10540 | 高燕玲  | 110108196005031xxx | 8,511 | 已登记  |
| 10541 | 张浙   | 110108198109141xxx | 8,511 | 已登记  |
| 10542 | 张盈   | 110108195605141xxx | 8,511 | 已登记  |
| 10543 | 赵国华  | 110102195406022xxx | 8,511 | 已登记  |
| 10544 | 于贵祥  | 110108194912153xxx | 8,511 | 已登记  |
| 10545 | 于亮   | 110102198004203xxx | 8,511 | 已登记  |
| 10546 | 张墨荣  | 110105193311198xxx | 8,511 | 已登记  |
| 10547 | 陈淑贤  | 110108193112120xxx | 8,511 | 已登记  |
| 10548 | 李佳   | 110108810729xxx    | 8,511 | 已登记  |
| 10549 | 韩涵   | 110108198107030xxx | 8,511 | 已登记  |
| 10550 | 贾焱   | 110108800501xxx    | 8,511 | 已登记  |
| 10551 | 张树模  | 110108193202253xxx | 8,511 | 已登记  |
| 10552 | 唐雪珠  | 110108195701284xxx | 8,511 | 已登记  |
| 10553 | 张小雪  | 110108830224xxx    | 8,511 | 已登记  |
| 10554 | 武卫   | 110108196805234xxx | 8,511 | 已登记  |
| 10555 | 张淑青  | 110101194404302xxx | 8,507 | 已登记  |
| 10556 | 刘京平  | 110105195605245xxx | 8,507 | 已登记  |
| 10557 | 金光洛  | 110101193409032xxx | 8,507 | 已登记  |
| 10558 | 冯诤   | 110105197301161xxx | 8,505 | 已登记  |

| 序号    | 股东名称 | 身份证号               | 股份数   | 登记情况 |
|-------|------|--------------------|-------|------|
| 10559 | 陈筱   | 110223197001010xxx | 8,504 | 已登记  |
| 10560 | 孟宪瑞  | 110106195909233xxx | 8,492 | 已登记  |
| 10561 | 陈子斌  | 110106192008040xxx | 8,492 | 已登记  |
| 10562 | 毛德利  | 110106194608270xxx | 8,490 | 已登记  |
| 10563 | 周博霞  | 110106195511040xxx | 8,475 | 已登记  |
| 10564 | 徐伟   | 110105195604131xxx | 8,474 | 已登记  |
| 10565 | 李国英  | 110223194503170xxx | 8,474 | 已登记  |
| 10566 | 杨墨林  | 110101192501170xxx | 8,474 | 已登记  |
| 10567 | 杨贵芳  | 110104195312232xxx | 8,474 | 已登记  |
| 10568 | 李东辉  | 110101195401140xxx | 8,474 | 已登记  |
| 10569 | 王素莲  | 110105193311240xxx | 8,474 | 已登记  |
| 10570 | 田兰英  | 110101194904261xxx | 8,474 | 已登记  |
| 10571 | 卢月秋  | 110105195507121xxx | 8,474 | 已登记  |
| 10572 | 刘雁宾  | 110221198010160xxx | 8,470 | 已登记  |
| 10573 | 盖若梅  | 110102195507293xxx | 8,461 | 已登记  |
| 10574 | 戴颖   | 110104197110282xxx | 8,455 | 已登记  |
| 10575 | 陈正英  | 110108193312106xxx | 8,455 | 已登记  |
| 10576 | 冷华   | 110104195703312xxx | 8,447 | 已登记  |
| 10577 | 付辰   | 110101520706xxx    | 8,406 | 已登记  |
| 10578 | 姜朝   | 110108196505131xxx | 8,406 | 已登记  |
| 10579 | 张斌   | 110105197109066xxx | 8,400 | 已登记  |
| 10580 | 石宏敏  | 510302194706221xxx | 8,400 | 已登记  |
| 10581 | 李军   | 110108196905158xxx | 8,400 | 已登记  |
| 10582 | 李家伦  | 132801521110xxx    | 8,400 | 已登记  |
| 10583 | 杜实宁  | 110108194707168xxx | 8,400 | 已登记  |
| 10584 | 马秋君  | 110102196308080xxx | 8,400 | 已登记  |
| 10585 | 刘志英  | 110106194912252xxx | 8,399 | 已登记  |
| 10586 | 李庆生  | 110102194008200xxx | 8,376 | 已登记  |
| 10587 | 于琛   | 110103192408270xxx | 8,372 | 已登记  |
| 10588 | 钱飞   | 110105198707129xxx | 8,371 | 已登记  |

| 序号    | 股东名称 | 身份证号               | 股份数   | 登记情况 |
|-------|------|--------------------|-------|------|
| 10589 | 张伯涛  | 110103370215xxx    | 8,368 | 已登记  |
| 10590 | 李海燕  | 110103194707290xxx | 8,368 | 已登记  |
| 10591 | 葛秀清  | 110103195101131xxx | 8,368 | 已登记  |
| 10592 | 张伯菊  | 110103195305071xxx | 8,368 | 已登记  |
| 10593 | 张世荣  | 110106194308084xxx | 8,368 | 已登记  |
| 10594 | 萧汝喜  | 110105194501150xxx | 8,366 | 已登记  |
| 10595 | 王立   | 110106196004161xxx | 8,366 | 已登记  |
| 10596 | 彭兰英  | 110104192603191xxx | 8,366 | 已登记  |
| 10597 | 唐泽生  | 110103193603071xxx | 8,366 | 已登记  |
| 10598 | 刘兴邦  | 110103193301061xxx | 8,366 | 已登记  |
| 10599 | 苏亚义  | 110108195303124xxx | 8,366 | 已登记  |
| 10600 | 沙崇敏  | 110103195202171xxx | 8,366 | 已登记  |
| 10601 | 陈烁   | 110104198002240xxx | 8,366 | 已登记  |
| 10602 | 张平   | 110104197711230xxx | 8,366 | 已登记  |
| 10603 | 毛笑璐  | 110104198012161xxx | 8,366 | 已登记  |
| 10604 | 毛远森  | 110104194908301xxx | 8,366 | 已登记  |
| 10605 | 龙冬   | 110108198512124xxx | 8,366 | 已登记  |
| 10606 | 冯坤   | 110102197902100xxx | 8,366 | 已登记  |
| 10607 | 陶佩明  | 110102193103210xxx | 8,366 | 已登记  |
| 10608 | 李鹏   | 110104197811241xxx | 8,366 | 已登记  |
| 10609 | 梁海战  | 110104196508062xxx | 8,366 | 已登记  |
| 10610 | 李德盈  | 110102193105113xxx | 8,366 | 已登记  |
| 10611 | 魏长明  | 110105195910115xxx | 8,366 | 已登记  |
| 10612 | 刘崇杰  | 110104195507223xxx | 8,353 | 已登记  |
| 10613 | 刘静雯  | 110104194912213xxx | 8,353 | 已登记  |
| 10614 | 周宁   | 110104197803173xxx | 8,353 | 已登记  |
| 10615 | 薛惠玲  | 110104194712303xxx | 8,353 | 已登记  |
| 10616 | 周浩   | 110104197408213xxx | 8,353 | 已登记  |
| 10617 | 周涛   | 110104198002223xxx | 8,353 | 已登记  |
| 10618 | 张延芝  | 110102193312230xxx | 8,353 | 已登记  |

| 序号    | 股东名称 | 身份证号               | 股份数   | 登记情况 |
|-------|------|--------------------|-------|------|
| 10619 | 那莉   | 110104196306051xxx | 8,353 | 已登记  |
| 10620 | 常景先  | 110104196306061xxx | 8,353 | 已登记  |
| 10621 | 张燕鹏  | 110102195502212xxx | 8,353 | 已登记  |
| 10622 | 徐清华  | 110107231030xxx    | 8,353 | 已登记  |
| 10623 | 康瑞卿  | 110107191811020xxx | 8,353 | 已登记  |
| 10624 | 张续长  | 110103194908070xxx | 8,353 | 已登记  |
| 10625 | 胡萍   | 110104195304080xxx | 8,353 | 已登记  |
| 10626 | 王俐沅  | 110102197605023xxx | 8,353 | 已登记  |
| 10627 | 熊树棠  | 110104193101101xxx | 8,353 | 已登记  |
| 10628 | 马薇   | 110103197802161xxx | 8,353 | 已登记  |
| 10629 | 刘恒升  | 110101194011074xxx | 8,353 | 已登记  |
| 10630 | 曾嵘   | 110101197612184xxx | 8,353 | 已登记  |
| 10631 | 白萍   | 110101195505174xxx | 8,353 | 已登记  |
| 10632 | 佟洎晞  | 110108197512106xxx | 8,353 | 已登记  |
| 10633 | 陈晋   | 110108197603093xxx | 8,353 | 已登记  |
| 10634 | 陈阳   | 110108198008153xxx | 8,353 | 已登记  |
| 10635 | 张弛   | 110104198311012xxx | 8,353 | 已登记  |
| 10636 | 范国荣  | 110102193510150xxx | 8,353 | 已登记  |
| 10637 | 孙元宏  | 110105196902250xxx | 8,353 | 已登记  |
| 10638 | 郑一夫  | 110104181021xxx    | 8,353 | 已登记  |
| 10639 | 李仲毅  | 110108194704166xxx | 8,353 | 已登记  |
| 10640 | 王继勋  | 110102192401072xxx | 8,353 | 已登记  |
| 10641 | 钟克华  | 110101150404xxx    | 8,353 | 已登记  |
| 10642 | 安宝珍  | 110104191903162xxx | 8,353 | 已登记  |
| 10643 | 邢苏卿  | 133001194401181xxx | 8,353 | 已登记  |
| 10644 | 王素珍  | 110102192407240xxx | 8,353 | 已登记  |
| 10645 | 王慧   | 110101197609251xxx | 8,353 | 已登记  |
| 10646 | 王启文  | 110102197912131xxx | 8,353 | 已登记  |
| 10647 | 金砚   | 110103196710160xxx | 8,353 | 已登记  |
| 10648 | 刘晓峰  | 110104192311061xxx | 8,353 | 已登记  |

| 序号    | 股东名称 | 身份证号               | 股份数   | 登记情况 |
|-------|------|--------------------|-------|------|
| 10649 | 贺书珩  | 110105193404051xxx | 8,353 | 已登记  |
| 10650 | 刘淑兰  | 110105193301221xxx | 8,353 | 已登记  |
| 10651 | 郭项   | 110108198709116xxx | 8,353 | 已登记  |
| 10652 | 郭威娜  | 110108198205075xxx | 8,353 | 已登记  |
| 10653 | 王玉玲  | 110102291210xxx    | 8,353 | 已登记  |
| 10654 | 李蔓   | 110108197911064xxx | 8,353 | 已登记  |
| 10655 | 张铁军  | 110108195212274xxx | 8,353 | 已登记  |
| 10656 | 张祎歌  | 110108198411255xxx | 8,353 | 已登记  |
| 10657 | 于濛   | 110108198707182xxx | 8,353 | 已登记  |
| 10658 | 高振鸾  | 110104193906022xxx | 8,353 | 已登记  |
| 10659 | 王卫   | 110104196912030xxx | 8,353 | 已登记  |
| 10660 | 王永   | 110104196612270xxx | 8,353 | 已登记  |
| 10661 | 邱莹   | 110104192804161xxx | 8,353 | 已登记  |
| 10662 | 沈蕾   | 110104196401071xxx | 8,353 | 已登记  |
| 10663 | 陈刚   | 110103190541021xxx | 8,353 | 已登记  |
| 10664 | 张友梓  | 110104194103010xxx | 8,353 | 已登记  |
| 10665 | 秦影   | 110104251125xxx    | 8,353 | 已登记  |
| 10666 | 沈原   | 110104195502021xxx | 8,353 | 已登记  |
| 10667 | 赵志强  | 110101195702154xxx | 8,353 | 已登记  |
| 10668 | 盖燕平  | 110104195305131xxx | 8,353 | 已登记  |
| 10669 | 沈黎   | 110104195312271xxx | 8,353 | 已登记  |
| 10670 | 樊浩昌  | 110102194205050xxx | 8,353 | 已登记  |
| 10671 | 倪炜   | 110104197112200xxx | 8,353 | 已登记  |
| 10672 | 张毅   | 110104197410162xxx | 8,353 | 已登记  |
| 10673 | 马芳志  | 110106197012084xxx | 8,353 | 已登记  |
| 10674 | 倪凤森  | 110104194112240xxx | 8,353 | 已登记  |
| 10675 | 杨重时  | 110104194901142xxx | 8,353 | 已登记  |
| 10676 | 杨梅   | 110102195111092xxx | 8,353 | 已登记  |
| 10677 | 张彤   | 110104193409161xxx | 8,353 | 已登记  |
| 10678 | 傅耀珍  | 110104194208051xxx | 8,353 | 已登记  |

| 序号    | 股东名称 | 身份证号               | 股份数   | 登记情况 |
|-------|------|--------------------|-------|------|
| 10679 | 王文考  | 110104192504080xxx | 8,353 | 已登记  |
| 10680 | 田娟娟  | 110103195702110xxx | 8,353 | 已登记  |
| 10681 | 袁志勇  | 110106195804090xxx | 8,353 | 已登记  |
| 10682 | 刘惠成  | 110104195309190xxx | 8,353 | 已登记  |
| 10683 | 贾云霞  | 110108192501016xxx | 8,353 | 已登记  |
| 10684 | 张秀英  | 110104310807xxx    | 8,353 | 已登记  |
| 10685 | 杨世魁  | 110103195504280xxx | 8,353 | 已登记  |
| 10686 | 温福珍  | 110104192108180xxx | 8,353 | 已登记  |
| 10687 | 陈强伟  | 110104193507121xxx | 8,353 | 已登记  |
| 10688 | 吕岩文  | 110103192707041xxx | 8,353 | 已登记  |
| 10689 | 王玉荣  | 110101194409074xxx | 8,343 | 已登记  |
| 10690 | 刘玉秋  | 110108196307011xxx | 8,342 | 已登记  |
| 10691 | 刘宗山  | 110108270327xxx    | 8,342 | 已登记  |
| 10692 | 贺延伶  | 110108194510251xxx | 8,340 | 已登记  |
| 10693 | 孙玉佩  | 110102192410011xxx | 8,334 | 已登记  |
| 10694 | 程素兰  | 110102192910283xxx | 8,310 | 已登记  |
| 10695 | 刘庆建  | 110103195311070xxx | 8,307 | 已登记  |
| 10696 | 刘庆武  | 110103196205090xxx | 8,307 | 已登记  |
| 10697 | 陈越英  | 110101196508204xxx | 8,300 | 已登记  |
| 10698 | 杨守成  | 110104193103132xxx | 8,295 | 已登记  |
| 10699 | 武虹   | 110108196501106xxx | 8,295 | 已登记  |
| 10700 | 罗燕霞  | 110108195912235xxx | 8,295 | 已登记  |
| 10701 | 孙斌   | 110102197506053xxx | 8,295 | 已登记  |
| 10702 | 温义明  | 110104193801120xxx | 8,291 | 已登记  |
| 10703 | 常青   | 110102196211233xxx | 8,291 | 已登记  |
| 10704 | 杨春生  | 110106196902074xxx | 8,291 | 已登记  |
| 10705 | 张玉琴  | 110104195906162xxx | 8,291 | 已登记  |
| 10706 | 辛敬芬  | 110102194609302xxx | 8,291 | 已登记  |
| 10707 | 陈宁   | 110104198011252xxx | 8,291 | 已登记  |
| 10708 | 王之伟  | 110108193108244xxx | 8,291 | 已登记  |

| 序号    | 股东名称 | 身份证号               | 股份数   | 登记情况 |
|-------|------|--------------------|-------|------|
| 10709 | 郭玉梅  | 110105195311240xxx | 8,291 | 已登记  |
| 10710 | 马洪泽  | 110101193006184xxx | 8,291 | 已登记  |
| 10711 | 杨青莲  | 110108193312275xxx | 8,291 | 已登记  |
| 10712 | 徐彤   | 110101195501172xxx | 8,291 | 已登记  |
| 10713 | 王鸣岐  | 110104340804xxx    | 8,291 | 已登记  |
| 10714 | 吴悦水  | 110104194206280xxx | 8,291 | 已登记  |
| 10715 | 姜爱勇  | 110103195508230xxx | 8,291 | 已登记  |
| 10716 | 侯丽庄  | 110104195108310xxx | 8,291 | 已登记  |
| 10717 | 李玉洁  | 110102380322xxx    | 8,291 | 已登记  |
| 10718 | 朱景奇  | 110102196305281xxx | 8,291 | 已登记  |
| 10719 | 李玲   | 110102195103183xxx | 8,291 | 已登记  |
| 10720 | 杨钦显  | 510821192508140xxx | 8,291 | 已登记  |
| 10721 | 李长安  | 110102192501200xxx | 8,291 | 已登记  |
| 10722 | 刘乔生  | 110104192310282xxx | 8,291 | 已登记  |
| 10723 | 胡庆华  | 110104194803091xxx | 8,291 | 已登记  |
| 10724 | 张莉   | 110105510927xxx    | 8,284 | 已登记  |
| 10725 | 王建兴  | 110105340515xxx    | 8,279 | 已登记  |
| 10726 | 彭涛   | 110104193412100xxx | 8,278 | 已登记  |
| 10727 | 宋可嘉  | 110108198207186xxx | 8,277 | 已登记  |
| 10728 | 潘晓峰  | 110108196003117xxx | 8,277 | 已登记  |
| 10729 | 张富泉  | 110104194212271xxx | 8,277 | 已登记  |
| 10730 | 刘兴禄  | 1101011901113xxx   | 8,277 | 已登记  |
| 10731 | 于国卿  | 110101192605304xxx | 8,277 | 已登记  |
| 10732 | 刘因果  | 110108198611093xxx | 8,265 | 已登记  |
| 10733 | 赵淑欣  | 110107195403152xxx | 8,230 | 已登记  |
| 10734 | 张进强  | 110107197705022xxx | 8,230 | 已登记  |
| 10735 | 张运棉  | 110107195210272xxx | 8,230 | 已登记  |
| 10736 | 张大勇  | 110101197308093xxx | 8,230 | 已登记  |
| 10737 | 白世强  | 110101591212xxx    | 8,230 | 已登记  |
| 10738 | 赵慧   | 110107198011252xxx | 8,230 | 已登记  |



| 序号    | 股东名称 | 身份证号               | 股份数   | 登记情况 |
|-------|------|--------------------|-------|------|
| 10739 | 安竹平  | 110106191606203xxx | 8,222 | 已登记  |
| 10740 | 葛仁霞  | 110108196504156xxx | 8,201 | 已登记  |
| 10741 | 陈颖   | 110108196306216xxx | 8,201 | 已登记  |
| 10742 | 南琪   | 420106196403180xxx | 8,201 | 已登记  |
| 10743 | 童照秀  | 110104194905260xxx | 8,195 | 已登记  |
| 10744 | 孙剑秋  | 110103192502221xxx | 8,195 | 已登记  |
| 10745 | 邢小昭  | 110102196203011xxx | 8,195 | 已登记  |
| 10746 | 马兰真  | 110103193208261xxx | 8,195 | 已登记  |
| 10747 | 靳淑春  | 110106194602041xxx | 8,123 | 已登记  |
| 10748 | 李树华  | 110104195011070xxx | 8,123 | 已登记  |
| 10749 | 王敏珍  | 110104192805251xxx | 8,123 | 已登记  |
| 10750 | 刘继云  | 110102195505211xxx | 8,122 | 已登记  |
| 10751 | 杨世昌  | 110102194609100xxx | 8,122 | 已登记  |
| 10752 | 刘镇泉  | 110102192802240xxx | 8,122 | 已登记  |
| 10753 | 李志强  | 110106610118xxx    | 8,121 | 已登记  |
| 10754 | 郑秀华  | 110105193612026xxx | 8,117 | 已登记  |
| 10755 | 王淑玲  | 110105193503066xxx | 8,117 | 已登记  |
| 10756 | 蒋百龄  | 110104195007140xxx | 8,099 | 已登记  |
| 10757 | 白克文  | 110105195409280xxx | 8,098 | 已登记  |
| 10758 | 罗尚忠  | 110105240111xxx    | 8,098 | 已登记  |
| 10759 | 殷红   | 110102193301220xxx | 8,098 | 已登记  |
| 10760 | 高玉峰  | 110227196008211xxx | 8,077 | 已登记  |
| 10761 | 庞臣   | 110105194112270xxx | 8,077 | 已登记  |
| 10762 | 张建军  | 110105650802xxx    | 8,077 | 已登记  |
| 10763 | 白嘉雯  | 110101195401033xxx | 8,077 | 已登记  |
| 10764 | 伊寿荣  | 110101195412040xxx | 8,077 | 已登记  |
| 10765 | 石敏斋  | 110101230530xxx    | 8,077 | 已登记  |
| 10766 | 白嘉惠  | 110103461114xxx    | 8,077 | 已登记  |
| 10767 | 侯伟   | 110101195907140xxx | 8,077 | 已登记  |
| 10768 | 兰志芬  | 110101193402042xxx | 8,077 | 已登记  |

| 序号    | 股东名称 | 身份证号               | 股份数   | 登记情况 |
|-------|------|--------------------|-------|------|
| 10769 | 王雪梅  | 110108197010064xxx | 8,073 | 已登记  |
| 10770 | 王丽群  | 110102195411111xxx | 8,072 | 已登记  |
| 10771 | 李天树  | 110106195703020xxx | 8,072 | 已登记  |
| 10772 | 高凤荣  | 110101194210152xxx | 8,071 | 已登记  |
| 10773 | 陈瑶   | 110108197508273xxx | 8,061 | 已登记  |
| 10774 | 景玉娟  | 110107196511080xxx | 8,061 | 已登记  |
| 10775 | 郑玉华  | 410403196308170xxx | 8,061 | 已登记  |
| 10776 | 翟丽霞  | 110107195709230xxx | 8,061 | 已登记  |
| 10777 | 浦秀娟  | 110107196610221xxx | 8,061 | 已登记  |
| 10778 | 郭桂省  | 110104195610181xxx | 8,061 | 已登记  |
| 10779 | 芦更寅  | 110107195008141xxx | 8,061 | 已登记  |
| 10780 | 袁莹   | 110107197210171xxx | 8,061 | 已登记  |
| 10781 | 孙爱国  | 110107195307231xxx | 8,061 | 已登记  |
| 10782 | 李梅花  | 110102196406291xxx | 8,061 | 已登记  |
| 10783 | 任翠娥  | 110107195508220xxx | 8,061 | 已登记  |
| 10784 | 魏玉平  | 110107195802281xxx | 8,061 | 已登记  |
| 10785 | 李春梅  | 110107196405021xxx | 8,061 | 已登记  |
| 10786 | 鞠桂莲  | 110107196801050xxx | 8,061 | 已登记  |
| 10787 | 魏英   | 110107195106081xxx | 8,061 | 已登记  |
| 10788 | 张兰花  | 110107196212241xxx | 8,061 | 已登记  |
| 10789 | 窦金芳  | 110108300915xxx    | 8,061 | 已登记  |
| 10790 | 柏晋燕  | 110107195404060xxx | 8,061 | 已登记  |
| 10791 | 祁国瑞  | 110109194212160xxx | 8,061 | 已登记  |
| 10792 | 张炳元  | 110109195909170xxx | 8,061 | 已登记  |
| 10793 | 金佩华  | 110105194511152xxx | 8,056 | 已登记  |
| 10794 | 王大鸣  | 110105195712276xxx | 8,056 | 已登记  |
| 10795 | 李秉京  | 110101195707064xxx | 8,056 | 已登记  |
| 10796 | 杨振琪  | 110101195402154xxx | 8,056 | 已登记  |
| 10797 | 张继旺  | 110108195908094xxx | 8,044 | 已登记  |
| 10798 | 马化祥  | 372927197302271xxx | 8,041 | 已登记  |

| 序号    | 股东名称 | 身份证号               | 股份数   | 登记情况 |
|-------|------|--------------------|-------|------|
| 10799 | 章铮   | 320502520519xxx    | 8,041 | 已登记  |
| 10800 | 丛月芬  | 370624196709232xxx | 8,041 | 已登记  |
| 10801 | 伍利娜  | 110108197201281xxx | 8,041 | 已登记  |
| 10802 | 王咏梅  | 410305197306113xxx | 8,041 | 已登记  |
| 10803 | 李应波  | 110106195509144xxx | 8,020 | 已登记  |
| 10804 | 张巍   | 110101195801132xxx | 8,004 | 已登记  |
| 10805 | 祝成   | 110104195910140xxx | 8,000 | 已登记  |
| 10806 | 张文新  | 110105193302096xxx | 7,989 | 已登记  |
| 10807 | 李惠岩  | 110105193309066xxx | 7,989 | 已登记  |
| 10808 | 王建红  | 110105196805276xxx | 7,989 | 已登记  |
| 10809 | 赵丽荣  | 110105193412316xxx | 7,989 | 已登记  |
| 10810 | 高天江  | 110105194304116xxx | 7,989 | 已登记  |
| 10811 | 王璇   | 110105198303266xxx | 7,989 | 已登记  |
| 10812 | 马基深  | 110101192910312xxx | 7,986 | 已登记  |
| 10813 | 葛伯川  | 110102170926xxx    | 7,986 | 已登记  |
| 10814 | 王俊奎  | 110102190726xxx    | 7,986 | 已登记  |
| 10815 | 郝燕萍  | 110104195108270xxx | 7,986 | 已登记  |
| 10816 | 岳玉梅  | 110101195405132xxx | 7,974 | 已登记  |
| 10817 | 李焉   | 110104193910293xxx | 7,974 | 已登记  |
| 10818 | 马英泽  | 110102196309090xxx | 7,974 | 已登记  |
| 10819 | 曲元   | 110103192806160xxx | 7,974 | 已登记  |
| 10820 | 郑捷   | 110103195508011xxx | 7,973 | 已登记  |
| 10821 | 夏婉娴  | 110104193701181xxx | 7,973 | 已登记  |
| 10822 | 高明山  | 110103194112161xxx | 7,973 | 已登记  |
| 10823 | 张熙   | 110101195506044xxx | 7,973 | 已登记  |
| 10824 | 张守利  | 110101196107310xxx | 7,973 | 已登记  |
| 10825 | 王华   | 110103195510010xxx | 7,973 | 已登记  |
| 10826 | 吕玉兰  | 110104195612271xxx | 7,973 | 已登记  |
| 10827 | 于琪   | 110101194906073xxx | 7,973 | 已登记  |
| 10828 | 王庆英  | 110106195410014xxx | 7,973 | 已登记  |

| 序号    | 股东名称 | 身份证号               | 股份数   | 登记情况 |
|-------|------|--------------------|-------|------|
| 10829 | 宛振华  | 110101195402151xxx | 7,973 | 已登记  |
| 10830 | 贯世光  | 110101194512041xxx | 7,973 | 已登记  |
| 10831 | 臧谦   | 110108196411226xxx | 7,973 | 已登记  |
| 10832 | 刘素贞  | 110104192406143xxx | 7,967 | 已登记  |
| 10833 | 张惠英  | 110102194506211xxx | 7,932 | 已登记  |
| 10834 | 李淑秀  | 110102194503173xxx | 7,932 | 已登记  |
| 10835 | 刘文达  | 110103195310270xxx | 7,924 | 已登记  |
| 10836 | 刘云英  | 510702194512279xxx | 7,923 | 已登记  |
| 10837 | 刘文实  | 110105195210021xxx | 7,923 | 已登记  |
| 10838 | 高立   | 110102195907271xxx | 7,911 | 已登记  |
| 10839 | 侯新生  | 110101195201312xxx | 7,911 | 已登记  |
| 10840 | 王新平  | 110103195206190xxx | 7,911 | 已登记  |
| 10841 | 刘琦   | 110102197807200xxx | 7,911 | 已登记  |
| 10842 | 张建国  | 110102194901281xxx | 7,911 | 已登记  |
| 10843 | 张玉琴  | 110102195210141xxx | 7,911 | 已登记  |
| 10844 | 王鸿芳  | 110102197204031xxx | 7,911 | 已登记  |
| 10845 | 马靖   | 110102195812220xxx | 7,911 | 已登记  |
| 10846 | 张淳   | 110102195710060xxx | 7,911 | 已登记  |
| 10847 | 杨宏莉  | 110102196905211xxx | 7,911 | 已登记  |
| 10848 | 杨军   | 110102193910141xxx | 7,911 | 已登记  |
| 10849 | 赵仁杰  | 110102194803161xxx | 7,911 | 已登记  |
| 10850 | 邢双云  | 110102195012120xxx | 7,911 | 已登记  |
| 10851 | 赵姗   | 110102197801070xxx | 7,911 | 已登记  |
| 10852 | 邢曦   | 110102197810200xxx | 7,911 | 已登记  |
| 10853 | 李秀琳  | 110102193506081xxx | 7,911 | 已登记  |
| 10854 | 程玉芝  | 110102192804020xxx | 7,911 | 已登记  |
| 10855 | 吴时安  | 110102194908141xxx | 7,911 | 已登记  |
| 10856 | 吴茜   | 110101198301092xxx | 7,911 | 已登记  |
| 10857 | 崔靖   | 110102198407022xxx | 7,911 | 已登记  |
| 10858 | 韩宗珩  | 110102195304280xxx | 7,911 | 已登记  |

| 序号    | 股东名称 | 身份证号               | 股份数   | 登记情况 |
|-------|------|--------------------|-------|------|
| 10859 | 车劲松  | 110106570225xxx    | 7,905 | 已登记  |
| 10860 | 杜松   | 110106198002010xxx | 7,905 | 已登记  |
| 10861 | 闫焕礼  | 110221196505262xxx | 7,905 | 已登记  |
| 10862 | 赵丽霞  | 110106310627xxx    | 7,905 | 已登记  |
| 10863 | 赵尚亭  | 110106196501040xxx | 7,905 | 已登记  |
| 10864 | 曹常娣  | 110105196310081xxx | 7,905 | 已登记  |
| 10865 | 刘明   | 110106196905070xxx | 7,905 | 已登记  |
| 10866 | 李铮   | 110106198203254xxx | 7,903 | 已登记  |
| 10867 | 黄年玉  | 110102194202151xxx | 7,903 | 已登记  |
| 10868 | 张彩云  | 110102195907301xxx | 7,903 | 已登记  |
| 10869 | 母爱珍  | 110103196011121xxx | 7,900 | 已登记  |
| 10870 | 吴国荣  | 110102194702021xxx | 7,897 | 已登记  |
| 10871 | 王京念  | 110104571118xxx    | 7,884 | 已登记  |
| 10872 | 王建伟  | 110103198012101xxx | 7,868 | 已登记  |
| 10873 | 张惠女  | 110103195003200xxx | 7,866 | 已登记  |
| 10874 | 刘玉敏  | 110104192710080xxx | 7,866 | 已登记  |
| 10875 | 刘建君  | 110102196601142xxx | 7,866 | 已登记  |
| 10876 | 朱昱   | 110103198809120xxx | 7,866 | 已登记  |
| 10877 | 范范五  | 110105192807212xxx | 7,847 | 已登记  |
| 10878 | 时建军  | 110225195208060xxx | 7,844 | 已登记  |
| 10879 | 龚昭   | 110104196910020xxx | 7,844 | 已登记  |
| 10880 | 邱之军  | 110221195312080xxx | 7,832 | 已登记  |
| 10881 | 曾阜东  | 110221195311235xxx | 7,832 | 已登记  |
| 10882 | 高正续  | 110221194900146xxx | 7,832 | 已登记  |
| 10883 | 王士生  | 110221195210090xxx | 7,832 | 已登记  |
| 10884 | 刘宝杰  | 110221196107295xxx | 7,832 | 已登记  |
| 10885 | 刘树菊  | 110221196612236xxx | 7,832 | 已登记  |
| 10886 | 张维宇  | 110221197208221xxx | 7,832 | 已登记  |
| 10887 | 兰士才  | 110221195011016xxx | 7,832 | 已登记  |
| 10888 | 贺晓娟  | 110106196407240xxx | 7,825 | 已登记  |

| 序号    | 股东名称 | 身份证号               | 股份数   | 登记情况 |
|-------|------|--------------------|-------|------|
| 10889 | 于春艳  | 110228194312012xxx | 7,816 | 已登记  |
| 10890 | 范斌   | 110108196006088xxx | 7,813 | 已登记  |
| 10891 | 袁秋英  | 110102480810xxx    | 7,812 | 已登记  |
| 10892 | 杨培华  | 110105195308194xxx | 7,811 | 已登记  |
| 10893 | 刘海卫  | 110108196604271xxx | 7,802 | 已登记  |
| 10894 | 闫文治  | 110101194605124xxx | 7,802 | 已登记  |
| 10895 | 李耐冰  | 110109193202264xxx | 7,802 | 已登记  |
| 10896 | 孙惠英  | 110108195308087xxx | 7,802 | 已登记  |
| 10897 | 张耕田  | 110108192509304xxx | 7,802 | 已登记  |
| 10898 | 郑昆贤  | 110108192808074xxx | 7,802 | 已登记  |
| 10899 | 李秀苗  | 110102195604021xxx | 7,802 | 已登记  |
| 10900 | 梁雪琼  | 110101193412085xxx | 7,802 | 已登记  |
| 10901 | 刘祥辉  | 110108280628xxx    | 7,802 | 已登记  |
| 10902 | 张朝霞  | 110108196211236xxx | 7,797 | 已登记  |
| 10903 | 盛枫   | 110101198310235xxx | 7,797 | 已登记  |
| 10904 | 崔莉   | 110108197104223xxx | 7,797 | 已登记  |
| 10905 | 宋秀兰  | 110103195612121xxx | 7,797 | 已登记  |
| 10906 | 王凤芝  | 110102194407290xxx | 7,797 | 已登记  |
| 10907 | 李文正  | 110104193706161xxx | 7,797 | 已登记  |
| 10908 | 经莹   | 110104197901162xxx | 7,797 | 已登记  |
| 10909 | 雷更生  | 110102193811081xxx | 7,797 | 已登记  |
| 10910 | 韩淑红  | 110105196511075xxx | 7,797 | 已登记  |
| 10911 | 刘翠利  | 132423491213xxx    | 7,797 | 已登记  |
| 10912 | 陈祎   | 110102198705072xxx | 7,797 | 已登记  |
| 10913 | 古顺山  | 110103195303150xxx | 7,797 | 已登记  |
| 10914 | 杨维克  | 110102195411280xxx | 7,797 | 已登记  |
| 10915 | 李爱文  | 110108196806066xxx | 7,797 | 已登记  |
| 10916 | 王健   | 110101650525xxx    | 7,797 | 已登记  |
| 10917 | 蔡忆莲  | 110105195407282xxx | 7,797 | 已登记  |
| 10918 | 武小莉  | 110108196305224xxx | 7,797 | 已登记  |

| 序号    | 股东名称 | 身份证号               | 股份数   | 登记情况 |
|-------|------|--------------------|-------|------|
| 10919 | 翟军妮  | 110108198002104xxx | 7,797 | 已登记  |
| 10920 | 李月明  | 110102193504220xxx | 7,797 | 已登记  |
| 10921 | 陈楠   | 110108198510315xxx | 7,797 | 已登记  |
| 10922 | 冉红   | 110104610711xxx    | 7,797 | 已登记  |
| 10923 | 赵刚   | 110105196206201xxx | 7,779 | 已登记  |
| 10924 | 赵元队  | 110106196209111xxx | 7,773 | 已登记  |
| 10925 | 林春   | 110103197101161xxx | 7,773 | 已登记  |
| 10926 | 马雪   | 110103198412161xxx | 7,773 | 已登记  |
| 10927 | 樊小辉  | 110108197206094xxx | 7,773 | 已登记  |
| 10928 | 王颖达  | 110101193808152xxx | 7,773 | 已登记  |
| 10929 | 李集荣  | 110105193311200xxx | 7,773 | 已登记  |
| 10930 | 冯雅丽  | 110105195505040xxx | 7,773 | 已登记  |
| 10931 | 南亚春  | 110103196305121xxx | 7,773 | 已登记  |
| 10932 | 史萍   | 110103196204150xxx | 7,773 | 已登记  |
| 10933 | 高岱芳  | 110104195310182xxx | 7,773 | 已登记  |
| 10934 | 汤佩芝  | 110105194011230xxx | 7,773 | 已登记  |
| 10935 | 杨振祥  | 110103160405xxx    | 7,773 | 已登记  |
| 10936 | 郭俊清  | 110103194908090xxx | 7,773 | 已登记  |
| 10937 | 张秀英  | 110103193311181xxx | 7,773 | 已登记  |
| 10938 | 周金城  | 110103196510131xxx | 7,773 | 已登记  |
| 10939 | 冯长海  | 110105193108180xxx | 7,773 | 已登记  |
| 10940 | 段蓬   | 110105198011110xxx | 7,773 | 已登记  |
| 10941 | 王家珍  | 110105193502202xxx | 7,773 | 已登记  |
| 10942 | 沈忠林  | 110102196401200xxx | 7,773 | 已登记  |
| 10943 | 沈忠瑞  | 110102197111020xxx | 7,773 | 已登记  |
| 10944 | 刘自娟  | 110108194911142xxx | 7,773 | 已登记  |
| 10945 | 车富新  | 110108194202052xxx | 7,773 | 已登记  |
| 10946 | 于增林  | 110105193706040xxx | 7,773 | 已登记  |
| 10947 | 杨惠茹  | 110105194310010xxx | 7,773 | 已登记  |
| 10948 | 于晓君  | 110105196406250xxx | 7,773 | 已登记  |

| 序号    | 股东名称 | 身份证号               | 股份数   | 登记情况 |
|-------|------|--------------------|-------|------|
| 10949 | 陈红   | 110103196203311xxx | 7,773 | 已登记  |
| 10950 | 王福林  | 110102196204191xxx | 7,773 | 已登记  |
| 10951 | 程贺经  | 110103194109101xxx | 7,773 | 已登记  |
| 10952 | 刘汝善  | 110103193512011xxx | 7,773 | 已登记  |
| 10953 | 席卫军  | 110103194502250xxx | 7,773 | 已登记  |
| 10954 | 阮波   | 110106197205254xxx | 7,773 | 已登记  |
| 10955 | 冯秀岭  | 110103195206301xxx | 7,773 | 已登记  |
| 10956 | 郝志明  | 110104192612213xxx | 7,749 | 已登记  |
| 10957 | 于光露  | 110104196012041xxx | 7,744 | 已登记  |
| 10958 | 刘鑫   | 110106381128xxx    | 7,744 | 已登记  |
| 10959 | 王建新  | 110101197011083xxx | 7,744 | 已登记  |
| 10960 | 郭玉军  | 370919701222xxx    | 7,744 | 已登记  |
| 10961 | 王凤琳  | 110104194402280xxx | 7,744 | 已登记  |
| 10962 | 聂继波  | 110101195407084xxx | 7,744 | 已登记  |
| 10963 | 陈泽兰  | 110105195901061xxx | 7,744 | 已登记  |
| 10964 | 章庭笏  | 110102192709112xxx | 7,744 | 已登记  |
| 10965 | 李国华  | 110105195510195xxx | 7,744 | 已登记  |
| 10966 | 韩秀芳  | 110102193411241xxx | 7,744 | 已登记  |
| 10967 | 袁凤兰  | 110106196401074xxx | 7,744 | 已登记  |
| 10968 | 沈雅萍  | 110104194103232xxx | 7,744 | 已登记  |
| 10969 | 温兆民  | 110105193601152xxx | 7,744 | 已登记  |
| 10970 | 倪飒   | 110108630825xxx    | 7,744 | 已登记  |
| 10971 | 刘奇   | 110105196104285xxx | 7,744 | 已登记  |
| 10972 | 倪海   | 110108195611294xxx | 7,744 | 已登记  |
| 10973 | 白元成  | 110101194511142xxx | 7,744 | 已登记  |
| 10974 | 刘一孟  | 110104193408250xxx | 7,744 | 已登记  |
| 10975 | 张军   | 110102531013xxx    | 7,744 | 已登记  |
| 10976 | 聂峰   | 110108196603266xxx | 7,744 | 已登记  |
| 10977 | 马庆选  | 110102195904273xxx | 7,744 | 已登记  |
| 10978 | 焦小陇  | 110102196310210xxx | 7,744 | 已登记  |



| 序号    | 股东名称 | 身份证号               | 股份数   | 登记情况 |
|-------|------|--------------------|-------|------|
| 10979 | 王京明  | 110102195312202xxx | 7,744 | 已登记  |
| 10980 | 孙莹   | 220102196706053xxx | 7,744 | 已登记  |
| 10981 | 杨力   | 110105196105276xxx | 7,744 | 已登记  |
| 10982 | 易平   | 110103195911101xxx | 7,744 | 已登记  |
| 10983 | 彭红   | 110108197005056xxx | 7,744 | 已登记  |
| 10984 | 扈君萍  | 110102195808241xxx | 7,744 | 已登记  |
| 10985 | 范广升  | 110103196101181xxx | 7,744 | 已登记  |
| 10986 | 郭福林  | 110105193009044xxx | 7,744 | 已登记  |
| 10987 | 甘雨和  | 532721370801xxx    | 7,744 | 已登记  |
| 10988 | 段丽芳  | 110101195601301xxx | 7,725 | 已登记  |
| 10989 | 张子佩  | 110101195608051xxx | 7,725 | 已登记  |
| 10990 | 张健   | 110105198202170xxx | 7,725 | 已登记  |
| 10991 | 李贵万  | 110104195104190xxx | 7,725 | 已登记  |
| 10992 | 段晓梅  | 110105198202235xxx | 7,725 | 已登记  |
| 10993 | 安秀琴  | 110103195611101xxx | 7,725 | 已登记  |
| 10994 | 赵书荣  | 110103193711051xxx | 7,725 | 已登记  |
| 10995 | 安玉生  | 110103193410141xxx | 7,725 | 已登记  |
| 10996 | 李昂   | 110101820311xxx    | 7,725 | 已登记  |
| 10997 | 安卫东  | 110103196310131xxx | 7,725 | 已登记  |
| 10998 | 楼祺   | 110101195403103xxx | 7,725 | 已登记  |
| 10999 | 刘富利  | 110105195712152xxx | 7,725 | 已登记  |
| 11000 | 许公立  | 110105192807199xxx | 7,718 | 已登记  |
| 11001 | 田斌   | 110101193107024xxx | 7,706 | 已登记  |
| 11002 | 薛强   | 110102194206130xxx | 7,704 | 已登记  |
| 11003 | 李桂荣  | 110102192711100xxx | 7,690 | 已登记  |
| 11004 | 李瑶华  | 110108194408153xxx | 7,686 | 已登记  |
| 11005 | 肖彦梅  | 110108194210266xxx | 7,686 | 已登记  |
| 11006 | 蔡昊   | 110108700125xxx    | 7,686 | 已登记  |
| 11007 | 奚淑琴  | 110108194210166xxx | 7,686 | 已登记  |
| 11008 | 霍万程  | 110108195504206xxx | 7,686 | 已登记  |

| 序号    | 股东名称 | 身份证号               | 股份数   | 登记情况 |
|-------|------|--------------------|-------|------|
| 11009 | 齐跃芳  | 110108195801083xxx | 7,686 | 已登记  |
| 11010 | 陈惠茹  | 110108195204277xxx | 7,686 | 已登记  |
| 11011 | 张小仲  | 110102195207101xxx | 7,684 | 已登记  |
| 11012 | 张嘉智  | 110108310403xxx    | 7,680 | 已登记  |
| 11013 | 赵晓明  | 110108196001060xxx | 7,680 | 已登记  |
| 11014 | 李红光  | 210105195706083xxx | 7,680 | 已登记  |
| 11015 | 杨青   | 110102590603xxx    | 7,680 | 已登记  |
| 11016 | 刘敏   | 530102196901110xxx | 7,680 | 已登记  |
| 11017 | 王秀文  | 110102194610211xxx | 7,680 | 已登记  |
| 11018 | 孙云芳  | 110105194601047xxx | 7,680 | 已登记  |
| 11019 | 王洪宾  | 110103194212131xxx | 7,680 | 已登记  |
| 11020 | 徐新房  | 110102196210150xxx | 7,678 | 已登记  |
| 11021 | 周雅云  | 110105193311031xxx | 7,678 | 已登记  |
| 11022 | 杨福明  | 110104194910123xxx | 7,678 | 已登记  |
| 11023 | 叶幼钧  | 330222195101170xxx | 7,678 | 已登记  |
| 11024 | 张藏宝  | 110108196502034xxx | 7,660 | 已登记  |
| 11025 | 周希多  | 110108194806270xxx | 7,660 | 已登记  |
| 11026 | 张雷   | 110108198610256xxx | 7,660 | 已登记  |
| 11027 | 张教祥  | 110108192609214xxx | 7,660 | 已登记  |
| 11028 | 刘维周  | 110108192309270xxx | 7,660 | 已登记  |
| 11029 | 汤维林  | 110101196208292xxx | 7,660 | 已登记  |
| 11030 | 林钢   | 110108195303205xxx | 7,660 | 已登记  |
| 11031 | 俞会   | 110108195601265xxx | 7,660 | 已登记  |
| 11032 | 毕林   | 110108195102264xxx | 7,660 | 已登记  |
| 11033 | 郭雅莉  | 110108195204054xxx | 7,660 | 已登记  |
| 11034 | 乔凡   | 110105195809021xxx | 7,660 | 已登记  |
| 11035 | 郑忠   | 110108196811172xxx | 7,660 | 已登记  |
| 11036 | 董连华  | 110108570227xxx    | 7,660 | 已登记  |
| 11037 | 王干德  | 110108193108162xxx | 7,660 | 已登记  |
| 11038 | 陈玉宽  | 110102194612133xxx | 7,660 | 已登记  |

| 序号    | 股东名称 | 身份证号               | 股份数   | 登记情况 |
|-------|------|--------------------|-------|------|
| 11039 | 张静   | 110108197408254xxx | 7,660 | 已登记  |
| 11040 | 要茂森  | 110102194309020xxx | 7,660 | 已登记  |
| 11041 | 赵硕   | 110108198308155xxx | 7,660 | 已登记  |
| 11042 | 曹春彦  | 110108196303051xxx | 7,660 | 已登记  |
| 11043 | 王晓青  | 110108196804193xxx | 7,660 | 已登记  |
| 11044 | 路锡岩  | 110108193411156xxx | 7,660 | 已登记  |
| 11045 | 吕滇民  | 110108195710213xxx | 7,660 | 已登记  |
| 11046 | 白素欣  | 110108193108074xxx | 7,660 | 已登记  |
| 11047 | 刘丽珍  | 110108700924xxx    | 7,660 | 已登记  |
| 11048 | 梁荷   | 110108611101xxx    | 7,660 | 已登记  |
| 11049 | 王新   | 110108196711151xxx | 7,660 | 已登记  |
| 11050 | 王雁   | 110108196907081xxx | 7,660 | 已登记  |
| 11051 | 赵登印  | 110108195408086xxx | 7,660 | 已登记  |
| 11052 | 王双开  | 110108194807254xxx | 7,660 | 已登记  |
| 11053 | 陆梓年  | 110108194307134xxx | 7,660 | 已登记  |
| 11054 | 赵悦   | 110102198102130xxx | 7,660 | 已登记  |
| 11055 | 兰忠信  | 110108196404058xxx | 7,656 | 已登记  |
| 11056 | 姚耀娟  | 110108193203171xxx | 7,651 | 已登记  |
| 11057 | 王燕青  | 110101192507084xxx | 7,646 | 已登记  |
| 11058 | 冯桂英  | 110104192711210xxx | 7,643 | 已登记  |
| 11059 | 朱振萍  | 110101510701xxx    | 7,642 | 已登记  |
| 11060 | 李林选  | 110101561003xxx    | 7,642 | 已登记  |
| 11061 | 王泽忠  | 110104196411053xxx | 7,642 | 已登记  |
| 11062 | 魏秀英  | 110105194009260xxx | 7,641 | 已登记  |
| 11063 | 张一雄  | 110101196302171xxx | 7,641 | 已登记  |
| 11064 | 付冬梅  | 110226197102150xxx | 7,641 | 已登记  |
| 11065 | 刘廷彪  | 110102196601091xxx | 7,641 | 已登记  |
| 11066 | 殷玥   | 110104197409242xxx | 7,641 | 已登记  |
| 11067 | 姜美英  | 110108196305112xxx | 7,641 | 已登记  |
| 11068 | 刘新颜  | 120102195902171xxx | 7,641 | 已登记  |

| 序号    | 股东名称 | 身份证号               | 股份数   | 登记情况 |
|-------|------|--------------------|-------|------|
| 11069 | 亚纪英  | 110102196509092xxx | 7,641 | 已登记  |
| 11070 | 王荣生  | 110101196310264xxx | 7,641 | 已登记  |
| 11071 | 邓惠芬  | 110102194505273xxx | 7,641 | 已登记  |
| 11072 | 孙妍   | 110108731029xxx    | 7,641 | 已登记  |
| 11073 | 唐静   | 110102196410290xxx | 7,641 | 已登记  |
| 11074 | 苑蓉   | 110108197001122xxx | 7,641 | 已登记  |
| 11075 | 杨文英  | 110105196903120xxx | 7,641 | 已登记  |
| 11076 | 史群   | 110103760106xxx    | 7,641 | 已登记  |
| 11077 | 马艳颖  | 110102197404160xxx | 7,641 | 已登记  |
| 11078 | 毕研凤  | 110102195404121xxx | 7,641 | 已登记  |
| 11079 | 赵君立  | 110106195003016xxx | 7,641 | 已登记  |
| 11080 | 赵立福  | 110106194210294xxx | 7,641 | 已登记  |
| 11081 | 杨守英  | 110102195001080xxx | 7,641 | 已登记  |
| 11082 | 刘云凤  | 110108194305295xxx | 7,641 | 已登记  |
| 11083 | 汪琳   | 110102195203261xxx | 7,641 | 已登记  |
| 11084 | 呼长玲  | 110108195511054xxx | 7,641 | 已登记  |
| 11085 | 刘万捷  | 110103195605061xxx | 7,641 | 已登记  |
| 11086 | 张陆明  | 110108195001154xxx | 7,641 | 已登记  |
| 11087 | 刘兆松  | 110105195606281xxx | 7,641 | 已登记  |
| 11088 | 李铁牛  | 110105194903292xxx | 7,641 | 已登记  |
| 11089 | 张静溪  | 110105195409062xxx | 7,641 | 已登记  |
| 11090 | 宋晓丽  | 110101195601192xxx | 7,641 | 已登记  |
| 11091 | 徐秀兰  | 110102630105xxx    | 7,641 | 已登记  |
| 11092 | 谭振英  | 110102330112xxx    | 7,641 | 已登记  |
| 11093 | 李祖光  | 110102470210xxx    | 7,641 | 已登记  |
| 11094 | 亢文琴  | 110102480624xxx    | 7,641 | 已登记  |
| 11095 | 安玲   | 110108401224xxx    | 7,641 | 已登记  |
| 11096 | 王敬群  | 110108195702065xxx | 7,641 | 已登记  |
| 11097 | 郭庆兰  | 110103195706290xxx | 7,641 | 已登记  |
| 11098 | 刘翠珍  | 110103195209200xxx | 7,641 | 已登记  |

| 序号    | 股东名称 | 身份证号               | 股份数   | 登记情况 |
|-------|------|--------------------|-------|------|
| 11099 | 姚香云  | 110101191008130xxx | 7,641 | 已登记  |
| 11100 | 刘玉琴  | 110106350411xxx    | 7,641 | 已登记  |
| 11101 | 阴继强  | 110105198003095xxx | 7,641 | 已登记  |
| 11102 | 王淑琴  | 110101194806231xxx | 7,641 | 已登记  |
| 11103 | 张国栋  | 110105195206055xxx | 7,641 | 已登记  |
| 11104 | 曹智伟  | 110103580704xxx    | 7,641 | 已登记  |
| 11105 | 张燕福  | 110221195608300xxx | 7,641 | 已登记  |
| 11106 | 王红飏  | 110105194111191xxx | 7,641 | 已登记  |
| 11107 | 孙洪利  | 110106551009xxx    | 7,641 | 已登记  |
| 11108 | 林美杰  | 110103591217xxx    | 7,641 | 已登记  |
| 11109 | 葛铮   | 110101530126xxx    | 7,641 | 已登记  |
| 11110 | 刘顺舟  | 110105440909xxx    | 7,641 | 已登记  |
| 11111 | 赵爱武  | 110104661012xxx    | 7,641 | 已登记  |
| 11112 | 刘进娥  | 110108195308310xxx | 7,641 | 已登记  |
| 11113 | 贾新生  | 110106195209090xxx | 7,641 | 已登记  |
| 11114 | 曾凯宁  | 110104194504020xxx | 7,641 | 已登记  |
| 11115 | 李铎   | 110104195306052xxx | 7,641 | 已登记  |
| 11116 | 蒋瑞芳  | 110104194803213xxx | 7,641 | 已登记  |
| 11117 | 于志海  | 110105193811182xxx | 7,641 | 已登记  |
| 11118 | 彭双珍  | 110103194112291xxx | 7,641 | 已登记  |
| 11119 | 蔺琳   | 110104197607240xxx | 7,641 | 已登记  |
| 11120 | 杨默闻  | 110108198302254xxx | 7,641 | 已登记  |
| 11121 | 靳巍   | 110104197602071xxx | 7,641 | 已登记  |
| 11122 | 马红利  | 110108195505144xxx | 7,641 | 已登记  |
| 11123 | 宣布   | 110102511012xxx    | 7,641 | 已登记  |
| 11124 | 刘光尊  | 110103195406190xxx | 7,641 | 已登记  |
| 11125 | 周卫   | 110104197007232xxx | 7,641 | 已登记  |
| 11126 | 刘晖   | 110108196912074xxx | 7,641 | 已登记  |
| 11127 | 吴秉熙  | 110102193211253xxx | 7,641 | 已登记  |
| 11128 | 宋瑞云  | 110101195904091xxx | 7,641 | 已登记  |

| 序号    | 股东名称 | 身份证号               | 股份数   | 登记情况 |
|-------|------|--------------------|-------|------|
| 11129 | 王如芝  | 110101301208xxx    | 7,641 | 已登记  |
| 11130 | 陈茹俊  | 110104195402192xxx | 7,641 | 已登记  |
| 11131 | 邴志军  | 110108196206184xxx | 7,641 | 已登记  |
| 11132 | 李红英  | 110108195608200xxx | 7,641 | 已登记  |
| 11133 | 陈彦龄  | 110104192406052xxx | 7,641 | 已登记  |
| 11134 | 富玉荣  | 110108195911244xxx | 7,641 | 已登记  |
| 11135 | 周梅青  | 110108195712234xxx | 7,641 | 已登记  |
| 11136 | 傅红伟  | 110108196610206xxx | 7,641 | 已登记  |
| 11137 | 孙建英  | 430321196811080xxx | 7,641 | 已登记  |
| 11138 | 张尔平  | 110108195401165xxx | 7,641 | 已登记  |
| 11139 | 杨荣   | 110104220707xxx    | 7,641 | 已登记  |
| 11140 | 陈静   | 110105196305212xxx | 7,641 | 已登记  |
| 11141 | 苏峻   | 110106195412174xxx | 7,641 | 已登记  |
| 11142 | 张颖   | 110101193511091xxx | 7,641 | 已登记  |
| 11143 | 张玉萍  | 110102195304240xxx | 7,641 | 已登记  |
| 11144 | 郭德霞  | 110105193411270xxx | 7,641 | 已登记  |
| 11145 | 田建明  | 110106196001203xxx | 7,641 | 已登记  |
| 11146 | 施京贤  | 110106195708314xxx | 7,641 | 已登记  |
| 11147 | 刘秋萍  | 110103196006270xxx | 7,641 | 已登记  |
| 11148 | 王莉莎  | 110103195206010xxx | 7,641 | 已登记  |
| 11149 | 张淑兰  | 110103540720xxx    | 7,641 | 已登记  |
| 11150 | 施京寿  | 110103195502261xxx | 7,641 | 已登记  |
| 11151 | 施京宁  | 110106195912214xxx | 7,641 | 已登记  |
| 11152 | 江良新  | 110103196510615xxx | 7,641 | 已登记  |
| 11153 | 李春华  | 110104196503171xxx | 7,641 | 已登记  |
| 11154 | 孙月   | 110102195610283xxx | 7,641 | 已登记  |
| 11155 | 陈福森  | 132821195007080xxx | 7,641 | 已登记  |
| 11156 | 王铁藩  | 110101193507172xxx | 7,641 | 已登记  |
| 11157 | 杜斌   | 110101196111174xxx | 7,641 | 已登记  |
| 11158 | 向延   | 110108197011246xxx | 7,641 | 已登记  |

| 序号    | 股东名称 | 身份证号               | 股份数   | 登记情况 |
|-------|------|--------------------|-------|------|
| 11159 | 向鄂华  | 110105193203261xxx | 7,641 | 已登记  |
| 11160 | 黄翠容  | 110108194005184xxx | 7,641 | 已登记  |
| 11161 | 桑美芹  | 110227195906090xxx | 7,641 | 已登记  |
| 11162 | 罗哲夫  | 110108195303273xxx | 7,641 | 已登记  |
| 11163 | 范玉华  | 110227195405040xxx | 7,641 | 已登记  |
| 11164 | 陶昕   | 110108195210024xxx | 7,641 | 已登记  |
| 11165 | 杜文梅  | 110105194711072xxx | 7,641 | 已登记  |
| 11166 | 霍岳军  | 110108621002xxx    | 7,641 | 已登记  |
| 11167 | 伍成基  | 110102193405012xxx | 7,641 | 已登记  |
| 11168 | 刘亚平  | 220104195711051xxx | 7,641 | 已登记  |
| 11169 | 杨秀华  | 110227196610310xxx | 7,641 | 已登记  |
| 11170 | 魏荣久  | 110104194112111xxx | 7,641 | 已登记  |
| 11171 | 关小季  | 110101195702054xxx | 7,641 | 已登记  |
| 11172 | 张乔正  | 110106194910043xxx | 7,641 | 已登记  |
| 11173 | 刘霞芳  | 110108195802255xxx | 7,641 | 已登记  |
| 11174 | 肖建华  | 110105195909125xxx | 7,641 | 已登记  |
| 11175 | 杨秀荣  | 210103440830xxx    | 7,641 | 已登记  |
| 11176 | 张伯凯  | 110103193308221xxx | 7,641 | 已登记  |
| 11177 | 盛月秋  | 110108195909284xxx | 7,641 | 已登记  |
| 11178 | 韩平   | 110105590512xxx    | 7,641 | 已登记  |
| 11179 | 尉士武  | 220104490503xxx    | 7,641 | 已登记  |
| 11180 | 周继太  | 110108500518xxx    | 7,641 | 已登记  |
| 11181 | 张竞南  | 110104197910212xxx | 7,641 | 已登记  |
| 11182 | 石义荣  | 110102193803182xxx | 7,641 | 已登记  |
| 11183 | 王清海  | 110108195312174xxx | 7,641 | 已登记  |
| 11184 | 曹积仁  | 110102193908242xxx | 7,641 | 已登记  |
| 11185 | 黄书田  | 110104195708230xxx | 7,641 | 已登记  |
| 11186 | 姜尚君  | 210702195407150xxx | 7,641 | 已登记  |
| 11187 | 蔡桂珍  | 110228195408050xxx | 7,641 | 已登记  |
| 11188 | 刘文斌  | 110108194004014xxx | 7,641 | 已登记  |

| 序号    | 股东名称 | 身份证号               | 股份数   | 登记情况 |
|-------|------|--------------------|-------|------|
| 11189 | 胡文英  | 110103194008141xxx | 7,641 | 已登记  |
| 11190 | 焦永利  | 110227195503200xxx | 7,641 | 已登记  |
| 11191 | 王敬援  | 110103196002030xxx | 7,641 | 已登记  |
| 11192 | 邱晓茹  | 110106194806063xxx | 7,641 | 已登记  |
| 11193 | 张祥庆  | 110105196010025xxx | 7,641 | 已登记  |
| 11194 | 迟尚慧  | 110108193805114xxx | 7,641 | 已登记  |
| 11195 | 黄培国  | 110108195701315xxx | 7,641 | 已登记  |
| 11196 | 赵华   | 110108193204154xxx | 7,641 | 已登记  |
| 11197 | 阮虹   | 110108195811244xxx | 7,641 | 已登记  |
| 11198 | 张久志  | 110108193001220xxx | 7,641 | 已登记  |
| 11199 | 刘燕春  | 110102197104013xxx | 7,641 | 已登记  |
| 11200 | 黄兰英  | 110102193404243xxx | 7,641 | 已登记  |
| 11201 | 蒋继明  | 110108196305231xxx | 7,641 | 已登记  |
| 11202 | 靳宝珍  | 110108195307300xxx | 7,641 | 已登记  |
| 11203 | 董瑞敏  | 110108195606050xxx | 7,641 | 已登记  |
| 11204 | 谢佑民  | 110102193509272xxx | 7,641 | 已登记  |
| 11205 | 韩双红  | 530111194810181xxx | 7,641 | 已登记  |
| 11206 | 席先芝  | 110102194606122xxx | 7,641 | 已登记  |
| 11207 | 徐永健  | 110102194603312xxx | 7,641 | 已登记  |
| 11208 | 马文友  | 110102193012272xxx | 7,641 | 已登记  |
| 11209 | 陈建新  | 320113197009174xxx | 7,641 | 已登记  |
| 11210 | 杜学军  | 110102196611293xxx | 7,641 | 已登记  |
| 11211 | 崔建红  | 110101195412154xxx | 7,641 | 已登记  |
| 11212 | 赵慧娟  | 110101198002264xxx | 7,641 | 已登记  |
| 11213 | 李及锋  | 110102195303070xxx | 7,641 | 已登记  |
| 11214 | 李卫   | 110105196211101xxx | 7,641 | 已登记  |
| 11215 | 顾祖烈  | 110105193404256xxx | 7,641 | 已登记  |
| 11216 | 张虹   | 110105640128xxx    | 7,641 | 已登记  |
| 11217 | 陆慧琴  | 110105193409016xxx | 7,641 | 已登记  |
| 11218 | 林爱玲  | 110105194503282xxx | 7,641 | 已登记  |



| 序号    | 股东名称 | 身份证号               | 股份数   | 登记情况 |
|-------|------|--------------------|-------|------|
| 11219 | 朱敏   | 110108196505254xxx | 7,641 | 已登记  |
| 11220 | 任晓生  | 630102461227xxx    | 7,641 | 已登记  |
| 11221 | 周燕   | 110105197401265xxx | 7,641 | 已登记  |
| 11222 | 邢金淼  | 110106194207133xxx | 7,641 | 已登记  |
| 11223 | 李玉屏  | 110102193205171xxx | 7,641 | 已登记  |
| 11224 | 李勤   | 110102195701140xxx | 7,641 | 已登记  |
| 11225 | 马克明  | 110108195208154xxx | 7,641 | 已登记  |
| 11226 | 肖英男  | 220101196504111xxx | 7,641 | 已登记  |
| 11227 | 苏婷   | 110105197705310xxx | 7,641 | 已登记  |
| 11228 | 韩淑玉  | 110101196001233xxx | 7,641 | 已登记  |
| 11229 | 顾京卫  | 110102196310042xxx | 7,641 | 已登记  |
| 11230 | 彭程   | 230106197412010xxx | 7,641 | 已登记  |
| 11231 | 李秀为  | 110101192801013xxx | 7,641 | 已登记  |
| 11232 | 张其赞  | 110104195510140xxx | 7,641 | 已登记  |
| 11233 | 李强   | 110104195701161xxx | 7,641 | 已登记  |
| 11234 | 经历   | 110101196801134xxx | 7,641 | 已登记  |
| 11235 | 杨瑞芝  | 230106194612150xxx | 7,641 | 已登记  |
| 11236 | 王健   | 110108195409173xxx | 7,641 | 已登记  |
| 11237 | 门淑芝  | 110222193610020xxx | 7,641 | 已登记  |
| 11238 | 张致庭  | 110223193309280xxx | 7,641 | 已登记  |
| 11239 | 刘春耀  | 110105193303032xxx | 7,641 | 已登记  |
| 11240 | 马永琦  | 110101194804282xxx | 7,641 | 已登记  |
| 11241 | 魏玮   | 110101196010092xxx | 7,641 | 已登记  |
| 11242 | 李章星  | 110105193208115xxx | 7,641 | 已登记  |
| 11243 | 郎平   | 110101195811054xxx | 7,641 | 已登记  |
| 11244 | 王大云  | 110104195410231xxx | 7,641 | 已登记  |
| 11245 | 陈德滨  | 110105194003315xxx | 7,641 | 已登记  |
| 11246 | 朱生泉  | 132430194007192xxx | 7,641 | 已登记  |
| 11247 | 李希阁  | 110105194601105xxx | 7,641 | 已登记  |
| 11248 | 冯善良  | 110105193706125xxx | 7,641 | 已登记  |

| 序号    | 股东名称 | 身份证号               | 股份数   | 登记情况 |
|-------|------|--------------------|-------|------|
| 11249 | 周亨近  | 110105193704135xxx | 7,641 | 已登记  |
| 11250 | 李秀芹  | 110105193908261xxx | 7,641 | 已登记  |
| 11251 | 邢建英  | 620102194609181xxx | 7,641 | 已登记  |
| 11252 | 李秀芬  | 110102195403042xxx | 7,641 | 已登记  |
| 11253 | 陈广恩  | 140102195011010xxx | 7,641 | 已登记  |
| 11254 | 钟国治  | 110108193807058xxx | 7,641 | 已登记  |
| 11255 | 金梅   | 110106196311182xxx | 7,641 | 已登记  |
| 11256 | 任玉荣  | 110105194910301xxx | 7,641 | 已登记  |
| 11257 | 卢俭   | 110108197010318xxx | 7,641 | 已登记  |
| 11258 | 张宗梅  | 110106193301284xxx | 7,641 | 已登记  |
| 11259 | 李建生  | 110108195412154xxx | 7,641 | 已登记  |
| 11260 | 王溪   | 110103195707270xxx | 7,641 | 已登记  |
| 11261 | 全明姬  | 110108195311294xxx | 7,641 | 已登记  |
| 11262 | 生士安  | 110108195805304xxx | 7,641 | 已登记  |
| 11263 | 潘晓仙  | 110105194006115xxx | 7,641 | 已登记  |
| 11264 | 王燕红  | 110102196701312xxx | 7,641 | 已登记  |
| 11265 | 洪小苏  | 110105195410161xxx | 7,641 | 已登记  |
| 11266 | 周阿满  | 110105195404271xxx | 7,641 | 已登记  |
| 11267 | 高亚平  | 110108195210044xxx | 7,641 | 已登记  |
| 11268 | 刘莹   | 110102192305202xxx | 7,641 | 已登记  |
| 11269 | 朱玉栓  | 410103660504xxx    | 7,641 | 已登记  |
| 11270 | 刘春   | 110108197012240xxx | 7,641 | 已登记  |
| 11271 | 赵立成  | 110101196706233xxx | 7,641 | 已登记  |
| 11272 | 唐勃   | 110101194807303xxx | 7,641 | 已登记  |
| 11273 | 唐莹   | 110101197610193xxx | 7,641 | 已登记  |
| 11274 | 赵宝明  | 110101620419xxx    | 7,641 | 已登记  |
| 11275 | 王楠   | 110102197507041xxx | 7,641 | 已登记  |
| 11276 | 王希爱  | 110108194708296xxx | 7,641 | 已登记  |
| 11277 | 郭旭东  | 110105650729xxx    | 7,641 | 已登记  |
| 11278 | 杨静聪  | 110104195307220xxx | 7,635 | 已登记  |

| 序号    | 股东名称 | 身份证号               | 股份数   | 登记情况 |
|-------|------|--------------------|-------|------|
| 11279 | 张永利  | 110101194910011xxx | 7,586 | 已登记  |
| 11280 | 王耀辉  | 110101571031xxx    | 7,581 | 已登记  |
| 11281 | 贾文素  | 110101192905013xxx | 7,570 | 已登记  |
| 11282 | 田露   | 110101198511195xxx | 7,570 | 已登记  |
| 11283 | 袁媛   | 110105195607312xxx | 7,570 | 已登记  |
| 11284 | 高藏珍  | 110103320610xxx    | 7,563 | 已登记  |
| 11285 | 刘静贞  | 110104192808041xxx | 7,556 | 已登记  |
| 11286 | 付福利  | 110102194703311xxx | 7,537 | 已登记  |
| 11287 | 费淑英  | 110102192812051xxx | 7,537 | 已登记  |
| 11288 | 殷新民  | 110101194903081xxx | 7,537 | 已登记  |
| 11289 | 柴红   | 110103195912300xxx | 7,537 | 已登记  |
| 11290 | 赫鸿亮  | 110103290308xxx    | 7,526 | 已登记  |
| 11291 | 张金山  | 110102192206022xxx | 7,518 | 已登记  |
| 11292 | 郑宗炳  | 110105193412245xxx | 7,491 | 已登记  |
| 11293 | 刘青然  | 110108193610232xxx | 7,491 | 已登记  |
| 11294 | 吴书华  | 110104193907212xxx | 7,468 | 已登记  |
| 11295 | 任金凤  | 110106195209230xxx | 7,459 | 已登记  |
| 11296 | 王宁   | 110106810519xxx    | 7,459 | 已登记  |
| 11297 | 倪忠   | 110103194912101xxx | 7,458 | 已登记  |
| 11298 | 王明华  | 110103195208150xxx | 7,458 | 已登记  |
| 11299 | 那德起  | 110104196002150xxx | 7,458 | 已登记  |
| 11300 | 武秀英  | 110105194508261xxx | 7,457 | 已登记  |
| 11301 | 肖春林  | 110103194005291xxx | 7,457 | 已登记  |
| 11302 | 魏雨民  | 110103192407040xxx | 7,457 | 已登记  |
| 11303 | 王韞   | 110103193009040xxx | 7,457 | 已登记  |
| 11304 | 陈文顺  | 110105196211283xxx | 7,457 | 已登记  |
| 11305 | 王凤英  | 110103194504090xxx | 7,457 | 已登记  |
| 11306 | 陈国瑞  | 110103195304230xxx | 7,457 | 已登记  |
| 11307 | 李凤池  | 110104192610102xxx | 7,457 | 已登记  |
| 11308 | 张立华  | 110104195905140xxx | 7,457 | 已登记  |

| 序号    | 股东名称 | 身份证号               | 股份数   | 登记情况 |
|-------|------|--------------------|-------|------|
| 11309 | 张锡华  | 110103194401261xxx | 7,457 | 已登记  |
| 11310 | 路丙生  | 110103195501060xxx | 7,457 | 已登记  |
| 11311 | 邢雅静  | 110103198610061xxx | 7,457 | 已登记  |
| 11312 | 王尊三  | 110103192405011xxx | 7,457 | 已登记  |
| 11313 | 宋艳忠  | 110103195512020xxx | 7,457 | 已登记  |
| 11314 | 梁瑞英  | 110102193210010xxx | 7,451 | 已登记  |
| 11315 | 刘红   | 110101196205214xxx | 7,438 | 已登记  |
| 11316 | 刘桂香  | 110101196001234xxx | 7,438 | 已登记  |
| 11317 | 谢芳德  | 110104193212241xxx | 7,425 | 已登记  |
| 11318 | 马彦章  | 110104192801242xxx | 7,425 | 已登记  |
| 11319 | 魏其树  | 110106630409xxx    | 7,419 | 已登记  |
| 11320 | 马爱琴  | 110101193610291xxx | 7,396 | 已登记  |
| 11321 | 仇树政  | 110101196407084xxx | 7,396 | 已登记  |
| 11322 | 仇树宏  | 110101196610214xxx | 7,396 | 已登记  |
| 11323 | 韩有莘  | 110101290917xxx    | 7,396 | 已登记  |
| 11324 | 张雪   | 110101195907010xxx | 7,396 | 已登记  |
| 11325 | 王嬭   | 110101195407014xxx | 7,396 | 已登记  |
| 11326 | 路伟   | 110101196707284xxx | 7,396 | 已登记  |
| 11327 | 王连付  | 110104195707182xxx | 7,396 | 已登记  |
| 11328 | 郑勤   | 110104195408120xxx | 7,396 | 已登记  |
| 11329 | 张华   | 110106193301074xxx | 7,396 | 已登记  |
| 11330 | 芮青春  | 110105195710192xxx | 7,396 | 已登记  |
| 11331 | 夏秀珍  | 110101291026xxx    | 7,396 | 已登记  |
| 11332 | 李红   | 110101196706284xxx | 7,396 | 已登记  |
| 11333 | 刘志广  | 110101340719xxx    | 7,396 | 已登记  |
| 11334 | 董巨威  | 110101192602082xxx | 7,396 | 已登记  |
| 11335 | 张宝国  | 110103195309020xxx | 7,396 | 已登记  |
| 11336 | 赵颖   | 110108660321xxx    | 7,396 | 已登记  |
| 11337 | 李默娴  | 110105194110296xxx | 7,377 | 已登记  |
| 11338 | 张纪文  | 110105194212040xxx | 7,374 | 已登记  |

| 序号    | 股东名称 | 身份证号               | 股份数   | 登记情况 |
|-------|------|--------------------|-------|------|
| 11339 | 孙恪明  | 110102192703040xxx | 7,365 | 已登记  |
| 11340 | 赵广玉  | 110108194802297xxx | 7,360 | 已登记  |
| 11341 | 陈淑娥  | 110105194606266xxx | 7,350 | 已登记  |
| 11342 | 李颖   | 110108701027xxx    | 7,350 | 已登记  |
| 11343 | 刘明发  | 110108194101148xxx | 7,336 | 已登记  |
| 11344 | 刘存厚  | 110102195106130xxx | 7,320 | 已登记  |
| 11345 | 刘存孝  | 110102195611291xxx | 7,320 | 已登记  |
| 11346 | 刘大芳  | 110102194606050xxx | 7,320 | 已登记  |
| 11347 | 安京   | 110108196901100xxx | 7,312 | 已登记  |
| 11348 | 于占民  | 110104194911271xxx | 7,310 | 已登记  |
| 11349 | 刘兴义  | 110108195801276xxx | 7,306 | 已登记  |
| 11350 | 贾慧芬  | 110102195305290xxx | 7,283 | 已登记  |
| 11351 | 李琦   | 110102195408121xxx | 7,283 | 已登记  |
| 11352 | 谭兴兰  | 110106192803200xxx | 7,282 | 已登记  |
| 11353 | 王文英  | 110106211002xxx    | 7,277 | 已登记  |
| 11354 | 何少华  | 110108195105279xxx | 7,277 | 已登记  |
| 11355 | 刘雅芳  | 11010319x451107xxx | 7,254 | 已登记  |
| 11356 | 赵臻   | 110101195106244xxx | 7,247 | 已登记  |
| 11357 | 赵朋   | 110101195912233xxx | 7,241 | 已登记  |
| 11358 | 赵广太  | 110104193509022xxx | 7,237 | 已登记  |
| 11359 | 张丽珠  | 110102194912241xxx | 7,228 | 已登记  |
| 11360 | 杨卫利  | 110104196907070xxx | 7,228 | 已登记  |
| 11361 | 张素玲  | 110103194703200xxx | 7,228 | 已登记  |
| 11362 | 姜文巨  | 110108193612016xxx | 7,220 | 已登记  |
| 11363 | 姜巍   | 110108197404010xxx | 7,220 | 已登记  |
| 11364 | 田桂兰  | 110108195008136xxx | 7,220 | 已登记  |
| 11365 | 田树樟  | 110108261116xxx    | 7,220 | 已登记  |
| 11366 | 田小强  | 110108600716xxx    | 7,220 | 已登记  |
| 11367 | 田廷栋  | 110105196305306xxx | 7,220 | 已登记  |
| 11368 | 王淑琴  | 110108270628xxx    | 7,220 | 已登记  |

| 序号    | 股东名称 | 身份证号               | 股份数   | 登记情况 |
|-------|------|--------------------|-------|------|
| 11369 | 刘磊   | 220104197502212xxx | 7,206 | 已登记  |
| 11370 | 胡月珍  | 110105192610080xxx | 7,206 | 已登记  |
| 11371 | 姜艳平  | 110101196901212xxx | 7,195 | 已登记  |
| 11372 | 陈石榴  | 110108195605186xxx | 7,175 | 已登记  |
| 11373 | 周向苓  | 110102195404102xxx | 7,175 | 已登记  |
| 11374 | 闫梦博  | 110106194503283xxx | 7,175 | 已登记  |
| 11375 | 刘英龙  | 110108195705270xxx | 7,175 | 已登记  |
| 11376 | 耿俊金  | 110105193507092xxx | 7,175 | 已登记  |
| 11377 | 王贵邦  | 110108196102160xxx | 7,175 | 已登记  |
| 11378 | 陈璋   | 110101198103101xxx | 7,171 | 已登记  |
| 11379 | 李青   | 110105196607260xxx | 7,171 | 已登记  |
| 11380 | 赵建平  | 110104195304290xxx | 7,171 | 已登记  |
| 11381 | 李宝魁  | 110104193411211xxx | 7,171 | 已登记  |
| 11382 | 蔡磊   | 110108198209175xxx | 7,171 | 已登记  |
| 11383 | 胡庆庆  | 110104194507271xxx | 7,171 | 已登记  |
| 11384 | 李建功  | 110108195304184xxx | 7,170 | 已登记  |
| 11385 | 王富忠  | 110106192710310xxx | 7,166 | 已登记  |
| 11386 | 关三多  | 110101470913xxx    | 7,145 | 已登记  |
| 11387 | 杨肖燕  | 110103196204241xxx | 7,145 | 已登记  |
| 11388 | 刘丽君  | 110105196210186xxx | 7,145 | 已登记  |
| 11389 | 陈彦   | 110104197008040xxx | 7,133 | 已登记  |
| 11390 | 张玉春  | 110106198002270xxx | 7,129 | 已登记  |
| 11391 | 焦俊文  | 110104381031xxx    | 7,106 | 已登记  |
| 11392 | 王中帆  | 110108196903066xxx | 7,092 | 已登记  |
| 11393 | 张静珍  | 110108194212080xxx | 7,092 | 已登记  |
| 11394 | 陈淑贤  | 110101193403084xxx | 7,090 | 已登记  |
| 11395 | 陈诚   | 110108198507105xxx | 7,090 | 已登记  |
| 11396 | 沙莉   | 140104194802221xxx | 7,090 | 已登记  |
| 11397 | 邢煜婷  | 110101196707011xxx | 7,090 | 已登记  |
| 11398 | 李淑玲  | 110101195409143xxx | 7,090 | 已登记  |

| 序号    | 股东名称 | 身份证号               | 股份数   | 登记情况 |
|-------|------|--------------------|-------|------|
| 11399 | 张舸扬  | 110103198305210xxx | 7,090 | 已登记  |
| 11400 | 刘娟娟  | 110101195110194xxx | 7,090 | 已登记  |
| 11401 | 沙中芬  | 110104195312013xxx | 7,090 | 已登记  |
| 11402 | 宋海希  | 110102195309202xxx | 7,090 | 已登记  |
| 11403 | 李青   | 110101196506263xxx | 7,090 | 已登记  |
| 11404 | 张月   | 110108193206276xxx | 7,090 | 已登记  |
| 11405 | 陈钦萍  | 110102193708063xxx | 7,090 | 已登记  |
| 11406 | 黄玉珍  | 110102194111202xxx | 7,090 | 已登记  |
| 11407 | 张俊青  | 110106195703213xxx | 7,090 | 已登记  |
| 11408 | 孙郁琼  | 110102192710032xxx | 7,090 | 已登记  |
| 11409 | 林燕   | 110108195203234xxx | 7,090 | 已登记  |
| 11410 | 潘悦萍  | 110108195510255xxx | 7,090 | 已登记  |
| 11411 | 冯广荣  | 110108193204085xxx | 7,090 | 已登记  |
| 11412 | 韩家明  | 110102194609192xxx | 7,090 | 已登记  |
| 11413 | 王然钢  | 110102196205283xxx | 7,090 | 已登记  |
| 11414 | 郑建东  | 110104196805022xxx | 7,090 | 已登记  |
| 11415 | 张楠   | 110102197502070xxx | 7,080 | 已登记  |
| 11416 | 张建兰  | 110103241002xxx    | 7,077 | 已登记  |
| 11417 | 王太平  | 110105192309182xxx | 7,066 | 已登记  |
| 11418 | 邱永利  | 110103195511050xxx | 7,065 | 已登记  |
| 11419 | 苏森林  | 110106192212033xxx | 7,063 | 已登记  |
| 11420 | 乔梁   | 110106197102230xxx | 7,063 | 已登记  |
| 11421 | 魏东亮  | 110106197111280xxx | 7,063 | 已登记  |
| 11422 | 黄维智  | 110103830805xxx    | 7,063 | 已登记  |
| 11423 | 赵芑   | 110106197811283xxx | 7,063 | 已登记  |
| 11424 | 李物喆  | 110102198508071xxx | 7,063 | 已登记  |
| 11425 | 张建平  | 110104195705113xxx | 7,054 | 已登记  |
| 11426 | 刘荫樟  | 110101195708033xxx | 7,047 | 已登记  |
| 11427 | 纪曾焜  | 110101193008050xxx | 7,022 | 已登记  |
| 11428 | 史连海  | 110100196003140xxx | 7,006 | 已登记  |

| 序号    | 股东名称 | 身份证号               | 股份数   | 登记情况 |
|-------|------|--------------------|-------|------|
| 11429 | 王京念  | 110104571118xxx    | 7,005 | 已登记  |
| 11430 | 李永昌  | 110108195607120xxx | 7,004 | 已登记  |
| 11431 | 李芝荣  | 110108195310082xxx | 6,982 | 已登记  |
| 11432 | 韩素珍  | 110108194706022xxx | 6,982 | 已登记  |
| 11433 | 公元洁  | 110104194308012xxx | 6,981 | 已登记  |
| 11434 | 朱丽君  | 110108196505184xxx | 6,972 | 已登记  |
| 11435 | 张福永  | 110226193710083xxx | 6,972 | 已登记  |
| 11436 | 范月娟  | 110101192010234xxx | 6,962 | 已登记  |
| 11437 | 李冀川  | 110102198408160xxx | 6,962 | 已登记  |
| 11438 | 杜玉芬  | 110104194009121xxx | 6,962 | 已登记  |
| 11439 | 文晓燕  | 110104197901223xxx | 6,962 | 已登记  |
| 11440 | 常锁桂  | 110102194908190xxx | 6,962 | 已登记  |
| 11441 | 胡毅   | 110104196507301xxx | 6,962 | 已登记  |
| 11442 | 李春明  | 110101196707200xxx | 6,940 | 已登记  |
| 11443 | 宋秀玉  | 110105300809xxx    | 6,940 | 已登记  |
| 11444 | 邱宏   | 110105196412103xxx | 6,936 | 已登记  |
| 11445 | 许志正  | 110102194610081xxx | 6,936 | 已登记  |
| 11446 | 王玉琴  | 110103195907230xxx | 6,936 | 已登记  |
| 11447 | 陶志   | 413001196103080xxx | 6,932 | 已登记  |
| 11448 | 王玉蓉  | 110104195109083xxx | 6,932 | 已登记  |
| 11449 | 丁维荣  | 110102193801182xxx | 6,932 | 已登记  |
| 11450 | 杨跃生  | 110108194006070xxx | 6,932 | 已登记  |
| 11451 | 郑志远  | 110108197105186xxx | 6,932 | 已登记  |
| 11452 | 邵宗敏  | 110108193802162xxx | 6,932 | 已登记  |
| 11453 | 刘松梅  | 110102194410283xxx | 6,932 | 已登记  |
| 11454 | 杨琦   | 110105195401271xxx | 6,932 | 已登记  |
| 11455 | 李青   | 110108196610184xxx | 6,932 | 已登记  |
| 11456 | 王加强  | 110108195209215xxx | 6,932 | 已登记  |
| 11457 | 王志明  | 110108195307104xxx | 6,932 | 已登记  |
| 11458 | 见家娣  | 110101196512253xxx | 6,932 | 已登记  |



| 序号    | 股东名称 | 身份证号               | 股份数   | 登记情况 |
|-------|------|--------------------|-------|------|
| 11459 | 孟进花  | 110108196202050xxx | 6,932 | 已登记  |
| 11460 | 李元   | 110108196309144xxx | 6,932 | 已登记  |
| 11461 | 李荣含  | 110108195307174xxx | 6,932 | 已登记  |
| 11462 | 周媛英  | 110108551205xxx    | 6,932 | 已登记  |
| 11463 | 蒋景康  | 110106193208100xxx | 6,932 | 已登记  |
| 11464 | 张惠龄  | 110108193110024xxx | 6,932 | 已登记  |
| 11465 | 尹洪树  | 110104195301150xxx | 6,929 | 已登记  |
| 11466 | 郝进秀  | 110101193207114xxx | 6,918 | 已登记  |
| 11467 | 蔡庭林  | 110101196112081xxx | 6,918 | 已登记  |
| 11468 | 王学青  | 110104195909160xxx | 6,912 | 已登记  |
| 11469 | 朱京红  | 110106196609183xxx | 6,912 | 已登记  |
| 11470 | 马中骧  | 110104193102051xxx | 6,911 | 已登记  |
| 11471 | 李鑫昌  | 110106193001130xxx | 6,911 | 已登记  |
| 11472 | 王明忠  | 110108571013xxx    | 6,911 | 已登记  |
| 11473 | 王占芳  | 110106195306014xxx | 6,899 | 已登记  |
| 11474 | 王来勇  | 110106196111183xxx | 6,899 | 已登记  |
| 11475 | 姬瑞   | 110101198605282xxx | 6,899 | 已登记  |
| 11476 | 李雅平  | 110106195812163xxx | 6,899 | 已登记  |
| 11477 | 任贵斌  | 110105193604262xxx | 6,899 | 已登记  |
| 11478 | 郝彬   | 110107197010231xxx | 6,899 | 已登记  |
| 11479 | 郝继华  | 110107197907241xxx | 6,899 | 已登记  |
| 11480 | 李丽平  | 110106660104xxx    | 6,899 | 已登记  |
| 11481 | 袁玉娟  | 110106198003264xxx | 6,899 | 已登记  |
| 11482 | 徐威   | 110104198203070xxx | 6,899 | 已登记  |
| 11483 | 郭景枝  | 110105193307121xxx | 6,899 | 已登记  |
| 11484 | 李秀芝  | 110106192906223xxx | 6,899 | 已登记  |
| 11485 | 韩巨兰  | 110106193706233xxx | 6,899 | 已登记  |
| 11486 | 石增琨  | 110104198508212xxx | 6,899 | 已登记  |
| 11487 | 石增熠  | 110106198706133xxx | 6,899 | 已登记  |
| 11488 | 鲁建库  | 110103195503101xxx | 6,899 | 已登记  |

| 序号    | 股东名称 | 身份证号               | 股份数   | 登记情况 |
|-------|------|--------------------|-------|------|
| 11489 | 韩淑英  | 110106193108064xxx | 6,899 | 已登记  |
| 11490 | 贾茹兰  | 110109193011150xxx | 6,885 | 已登记  |
| 11491 | 李为正  | 110102194112270xxx | 6,885 | 已登记  |
| 11492 | 李友庆  | 110104195509200xxx | 6,885 | 已登记  |
| 11493 | 解玉芹  | 110104193909203xxx | 6,885 | 已登记  |
| 11494 | 成杰   | 110104196506183xxx | 6,885 | 已登记  |
| 11495 | 王晓辉  | 110101195401244xxx | 6,885 | 已登记  |
| 11496 | 张鹤   | 110103198002260xxx | 6,885 | 已登记  |
| 11497 | 张菟   | 110103197908270xxx | 6,885 | 已登记  |
| 11498 | 于彩云  | 110104195410141xxx | 6,885 | 已登记  |
| 11499 | 李会英  | 110105196502200xxx | 6,885 | 已登记  |
| 11500 | 于铁良  | 110104194811091xxx | 6,885 | 已登记  |
| 11501 | 于铁勇  | 110104196304263xxx | 6,885 | 已登记  |
| 11502 | 于风云  | 110104195008031xxx | 6,885 | 已登记  |
| 11503 | 鱼建平  | 110104194905251xxx | 6,885 | 已登记  |
| 11504 | 武婷婷  | 110101198606184xxx | 6,885 | 已登记  |
| 11505 | 李程   | 110101198204154xxx | 6,885 | 已登记  |
| 11506 | 王锋   | 110108196503079xxx | 6,885 | 已登记  |
| 11507 | 徐桂芝  | 110108511129xxx    | 6,885 | 已登记  |
| 11508 | 徐于海  | 110102196507270xxx | 6,885 | 已登记  |
| 11509 | 王燕林  | 110108195106104xxx | 6,885 | 已登记  |
| 11510 | 康志华  | 110105195307092xxx | 6,885 | 已登记  |
| 11511 | 吴继红  | 110104196010100xxx | 6,885 | 已登记  |
| 11512 | 田丽萍  | 152824196206250xxx | 6,885 | 已登记  |
| 11513 | 路永利  | 110104196002123xxx | 6,885 | 已登记  |
| 11514 | 苏乃莉  | 110104195405292xxx | 6,885 | 已登记  |
| 11515 | 吕金玉  | 110101195509291xxx | 6,885 | 已登记  |
| 11516 | 康世贤  | 110101194009264xxx | 6,885 | 已登记  |
| 11517 | 孙德凤  | 110104193508022xxx | 6,885 | 已登记  |
| 11518 | 兰晓静  | 110104195509240xxx | 6,885 | 已登记  |

| 序号    | 股东名称 | 身份证号               | 股份数   | 登记情况 |
|-------|------|--------------------|-------|------|
| 11519 | 郭彩霞  | 110228196601311xxx | 6,878 | 已登记  |
| 11520 | 吴志革  | 110103195706051xxx | 6,877 | 已登记  |
| 11521 | 娄屹   | 110108197103249xxx | 6,869 | 已登记  |
| 11522 | 田淑卿  | 110101192012090xxx | 6,860 | 已登记  |
| 11523 | 刘小菊  | 110102570912xxx    | 6,814 | 已登记  |
| 11524 | 倪亚萍  | 110103194407061xxx | 6,810 | 已登记  |
| 11525 | 左祯祯  | 110103197707190xxx | 6,796 | 已登记  |
| 11526 | 冯农华  | 110106195806254xxx | 6,783 | 已登记  |
| 11527 | 滕秀民  | 110103193807011xxx | 6,783 | 已登记  |
| 11528 | 刘芳勤  | 220102194312190xxx | 6,774 | 已登记  |
| 11529 | 戴淑媛  | 110102192402142xxx | 6,768 | 已登记  |
| 11530 | 李月娥  | 110103192112140xxx | 6,768 | 已登记  |
| 11531 | 肖毅宏  | 110108820503xxx    | 6,746 | 已登记  |
| 11532 | 刘超   | 110108198202212xxx | 6,746 | 已登记  |
| 11533 | 赵海   | 110108196809112xxx | 6,746 | 已登记  |
| 11534 | 陆春茹  | 110108193602172xxx | 6,746 | 已登记  |
| 11535 | 高晴   | 110108198503112xxx | 6,746 | 已登记  |
| 11536 | 张雪林  | 110108720318xxx    | 6,746 | 已登记  |
| 11537 | 李胜滨  | 110102690615xxx    | 6,744 | 已登记  |
| 11538 | 崔伟   | 110101194912194xxx | 6,734 | 已登记  |
| 11539 | 张维   | 110105220513xxx    | 6,731 | 已登记  |
| 11540 | 邵玉珍  | 110105280305xxx    | 6,731 | 已登记  |
| 11541 | 张见   | 110105195812195xxx | 6,731 | 已登记  |
| 11542 | 张廉   | 430104195706253xxx | 6,731 | 已登记  |
| 11543 | 相雪光  | 110101195709270xxx | 6,731 | 已登记  |
| 11544 | 韩力   | 110102195510081xxx | 6,720 | 已登记  |
| 11545 | 王瑞珍  | 110108194901105xxx | 6,720 | 已登记  |
| 11546 | 吴文辉  | 110108194709115xxx | 6,720 | 已登记  |
| 11547 | 王瑞兰  | 110102194402010xxx | 6,720 | 已登记  |
| 11548 | 戴志萍  | 150204194809251xxx | 6,720 | 已登记  |

| 序号    | 股东名称 | 身份证号               | 股份数   | 登记情况 |
|-------|------|--------------------|-------|------|
| 11549 | 戴志兰  | 132423195010057xxx | 6,720 | 已登记  |
| 11550 | 李建勇  | 110102197007310xxx | 6,720 | 已登记  |
| 11551 | 王清芳  | 110102193508092xxx | 6,706 | 已登记  |
| 11552 | 曹润森  | 110101300220xxx    | 6,706 | 已登记  |
| 11553 | 叶柳明  | 110102197404010xxx | 6,706 | 已登记  |
| 11554 | 果雪英  | 110104195507100xxx | 6,706 | 已登记  |
| 11555 | 张海荣  | 110103195310241xxx | 6,706 | 已登记  |
| 11556 | 刘红   | 110104197208110xxx | 6,706 | 已登记  |
| 11557 | 王玉萍  | 110104193708060xxx | 6,706 | 已登记  |
| 11558 | 宗本河  | 110102194508271xxx | 6,687 | 已登记  |
| 11559 | 胡自力  | 110104330118xxx    | 6,682 | 已登记  |
| 11560 | 周淑琴  | 110105194210242xxx | 6,682 | 已登记  |
| 11561 | 陈春荣  | 110102194309020xxx | 6,682 | 已登记  |
| 11562 | 李婍   | 110106198107240xxx | 6,665 | 已登记  |
| 11563 | 韩林   | 110103195707040xxx | 6,638 | 已登记  |
| 11564 | 高逢时  | 110101192412183xxx | 6,623 | 已登记  |
| 11565 | 陈兴韶  | 110108193405026xxx | 6,589 | 已登记  |
| 11566 | 夏道明  | 110102196306072xxx | 6,589 | 已登记  |
| 11567 | 陈晓红  | 110108195111073xxx | 6,589 | 已登记  |
| 11568 | 杨明   | 110106193405070xxx | 6,588 | 已登记  |
| 11569 | 刘桂珍  | 110106194407280xxx | 6,588 | 已登记  |
| 11570 | 路金川  | 110102196307011xxx | 6,585 | 已登记  |
| 11571 | 李健   | 110106195711032xxx | 6,564 | 已登记  |
| 11572 | 朱廷祥  | 110106193007162xxx | 6,563 | 已登记  |
| 11573 | 郑秀亭  | 110106193601212xxx | 6,563 | 已登记  |
| 11574 | 李颖   | 110106196609282xxx | 6,563 | 已登记  |
| 11575 | 李洁   | 110106196901212xxx | 6,563 | 已登记  |
| 11576 | 郑宇   | 110106196911122xxx | 6,563 | 已登记  |
| 11577 | 郑昕   | 110106720527xxx    | 6,563 | 已登记  |
| 11578 | 刘来顺  | 110106195411022xxx | 6,563 | 已登记  |

| 序号    | 股东名称 | 身份证号               | 股份数   | 登记情况 |
|-------|------|--------------------|-------|------|
| 11579 | 王振东  | 110106193603042xxx | 6,563 | 已登记  |
| 11580 | 彭营   | 110106197905210xxx | 6,563 | 已登记  |
| 11581 | 刘玉国  | 110108196507013xxx | 6,563 | 已登记  |
| 11582 | 云全华  | 110105195311014xxx | 6,558 | 已登记  |
| 11583 | 徐为   | 110106192812114xxx | 6,544 | 已登记  |
| 11584 | 宋长太  | 110106193908274xxx | 6,542 | 已登记  |
| 11585 | 潘英   | 110103192401010xxx | 6,542 | 已登记  |
| 11586 | 韩庆明  | 110103195504070xxx | 6,525 | 已登记  |
| 11587 | 于美儒  | 110104193805233xxx | 6,525 | 已登记  |
| 11588 | 马剑   | 110101197708024xxx | 6,521 | 已登记  |
| 11589 | 杨桂霞  | 110103195806241xxx | 6,521 | 已登记  |
| 11590 | 贺薇   | 110101196210293xxx | 6,521 | 已登记  |
| 11591 | 王忠珍  | 110101196009210xxx | 6,521 | 已登记  |
| 11592 | 徐增立  | 110101580704xxx    | 6,521 | 已登记  |
| 11593 | 赵宝忠  | 110103195409031xxx | 6,521 | 已登记  |
| 11594 | 朱莹   | 110101198708104xxx | 6,521 | 已登记  |
| 11595 | 许氏   | 110105196404170xxx | 6,521 | 已登记  |
| 11596 | 徐潮   | 110101198209240xxx | 6,521 | 已登记  |
| 11597 | 许鸣浩  | 110102198710191xxx | 6,521 | 已登记  |
| 11598 | 殷童   | 110101780326xxx    | 6,521 | 已登记  |
| 11599 | 常秀全  | 110101196411044xxx | 6,521 | 已登记  |
| 11600 | 常彦啟  | 110101192712204xxx | 6,521 | 已登记  |
| 11601 | 张亚萍  | 110101195812274xxx | 6,521 | 已登记  |
| 11602 | 郑军   | 110101196705101xxx | 6,521 | 已登记  |
| 11603 | 王然   | 110101198101093xxx | 6,521 | 已登记  |
| 11604 | 刘燕伶  | 110101196712130xxx | 6,521 | 已登记  |
| 11605 | 张淑娟  | 110101193311224xxx | 6,521 | 已登记  |
| 11606 | 孟宪梅  | 110101193512054xxx | 6,521 | 已登记  |
| 11607 | 刁士琳  | 110101198208174xxx | 6,521 | 已登记  |
| 11608 | 郑金才  | 110101196006300xxx | 6,521 | 已登记  |

| 序号    | 股东名称 | 身份证号               | 股份数   | 登记情况 |
|-------|------|--------------------|-------|------|
| 11609 | 吕乐   | 110101197511164xxx | 6,521 | 已登记  |
| 11610 | 宋颀民  | 110101051109xxx    | 6,521 | 已登记  |
| 11611 | 王少川  | 110104192802051xxx | 6,521 | 已登记  |
| 11612 | 孙颖   | 110107197110171xxx | 6,521 | 已登记  |
| 11613 | 高镇北  | 230204195001150xxx | 6,521 | 已登记  |
| 11614 | 张永珍  | 132235196701154xxx | 6,521 | 已登记  |
| 11615 | 张亭珍  | 110104195804231xxx | 6,521 | 已登记  |
| 11616 | 张莲泉  | 110108195411184xxx | 6,513 | 已登记  |
| 11617 | 魏飞   | 110106198708260xxx | 6,488 | 已登记  |
| 11618 | 赵立生  | 110108196405236xxx | 6,454 | 已登记  |
| 11619 | 张梅   | 110102196803172xxx | 6,454 | 已登记  |
| 11620 | 伊峰   | 330602196411061xxx | 6,454 | 已登记  |
| 11621 | 李富荣  | 110104192904200xxx | 6,445 | 已登记  |
| 11622 | 张桂菊  | 432624421021xxx    | 6,444 | 已登记  |
| 11623 | 刘春玲  | 110107196902280xxx | 6,440 | 已登记  |
| 11624 | 赵逢泽  | 110104280801xxx    | 6,435 | 已登记  |
| 11625 | 曹满录  | 110105195010045xxx | 6,420 | 已登记  |
| 11626 | 张文砚  | 110101195804160xxx | 6,420 | 已登记  |
| 11627 | 赵海华  | 110106195704255xxx | 6,410 | 已登记  |
| 11628 | 金薇   | 110108360315xxx    | 6,401 | 已登记  |
| 11629 | 姚峰   | 110102196011172xxx | 6,401 | 已登记  |
| 11630 | 姚海星  | 110102194605032xxx | 6,401 | 已登记  |
| 11631 | 童小平  | 310110195301035xxx | 6,401 | 已登记  |
| 11632 | 王勇   | xxx                | 6,401 | 已登记  |
| 11633 | 谭向东  | 430105195408112xxx | 6,401 | 已登记  |
| 11634 | 郭艺   | 410502196409043xxx | 6,401 | 已登记  |
| 11635 | 崔之芳  | 110104192604042xxx | 6,401 | 已登记  |
| 11636 | 张罡   | 110102198101191xxx | 6,398 | 已登记  |
| 11637 | 张一鸣  | 110102710912xxx    | 6,398 | 已登记  |
| 11638 | 王燕晖  | 110101195508032xxx | 6,398 | 已登记  |

| 序号    | 股东名称 | 身份证号               | 股份数   | 登记情况 |
|-------|------|--------------------|-------|------|
| 11639 | 王玉清  | 110102193111120xxx | 6,398 | 已登记  |
| 11640 | 郎淑华  | 110101192708312xxx | 6,398 | 已登记  |
| 11641 | 王红石  | 110101195806272xxx | 6,398 | 已登记  |
| 11642 | 王植萌  | 110101198209184xxx | 6,398 | 已登记  |
| 11643 | 钱晓盾  | 110107196112162xxx | 6,398 | 已登记  |
| 11644 | 岳智   | 110107195112281xxx | 6,398 | 已登记  |
| 11645 | 李国喜  | 110108195106244xxx | 6,398 | 已登记  |
| 11646 | 杨秀兰  | 110108194110053xxx | 6,398 | 已登记  |
| 11647 | 金瑞琴  | 110102194808123xxx | 6,398 | 已登记  |
| 11648 | 施友芳  | 110108194905144xxx | 6,398 | 已登记  |
| 11649 | 张焕芝  | 110102195710231xxx | 6,398 | 已登记  |
| 11650 | 王清雪  | 110108194512084xxx | 6,398 | 已登记  |
| 11651 | 关天军  | 110101194906304xxx | 6,398 | 已登记  |
| 11652 | 田刚   | 110106196910271xxx | 6,398 | 已登记  |
| 11653 | 李永明  | 110101194307294xxx | 6,398 | 已登记  |
| 11654 | 陈希   | 110108197702144xxx | 6,398 | 已登记  |
| 11655 | 宋学成  | 110108194110264xxx | 6,398 | 已登记  |
| 11656 | 王景凤  | 110108194908143xxx | 6,398 | 已登记  |
| 11657 | 马光宏  | 110107193006250xxx | 6,398 | 已登记  |
| 11658 | 侯立杰  | 110107195603121xxx | 6,398 | 已登记  |
| 11659 | 李明燕  | 110107196904200xxx | 6,398 | 已登记  |
| 11660 | 张彦强  | 110107196411300xxx | 6,398 | 已登记  |
| 11661 | 商冬飙  | 110107196804020xxx | 6,398 | 已登记  |
| 11662 | 李连香  | 110108195811073xxx | 6,398 | 已登记  |
| 11663 | 张娟   | 110104195707150xxx | 6,398 | 已登记  |
| 11664 | 魏桂华  | 110108195105024xxx | 6,398 | 已登记  |
| 11665 | 周希珍  | 110108195001103xxx | 6,398 | 已登记  |
| 11666 | 孙庭来  | 110108194910174xxx | 6,398 | 已登记  |
| 11667 | 尹小玲  | 110108196201163xxx | 6,398 | 已登记  |
| 11668 | 王建国  | 110108196402213xxx | 6,398 | 已登记  |

| 序号    | 股东名称 | 身份证号               | 股份数   | 登记情况 |
|-------|------|--------------------|-------|------|
| 11669 | 王尽芳  | 110108195605134xxx | 6,398 | 已登记  |
| 11670 | 方军   | 110108196202075xxx | 6,398 | 已登记  |
| 11671 | 华丽琳  | 110108360923xxx    | 6,398 | 已登记  |
| 11672 | 马学思  | 110107195004290xxx | 6,398 | 已登记  |
| 11673 | 张英萍  | 110102195901122xxx | 6,390 | 已登记  |
| 11674 | 刘明   | 110101194712033xxx | 6,390 | 已登记  |
| 11675 | 任芳   | 110108197709094xxx | 6,384 | 已登记  |
| 11676 | 薄育华  | 110104192408303xxx | 6,384 | 已登记  |
| 11677 | 任力   | 110108197208125xxx | 6,384 | 已登记  |
| 11678 | 薄威   | 110104197512263xxx | 6,384 | 已登记  |
| 11679 | 任金茂  | 110108420714xxx    | 6,384 | 已登记  |
| 11680 | 杨琪   | 110104195309112xxx | 6,384 | 已登记  |
| 11681 | 张策   | 110108193608220xxx | 6,384 | 已登记  |
| 11682 | 王玉梅  | 110108195807080xxx | 6,371 | 已登记  |
| 11683 | 王玉兰  | 110108196102100xxx | 6,371 | 已登记  |
| 11684 | 王玉民  | 110108196311150xxx | 6,371 | 已登记  |
| 11685 | 王玉秋  | 110108670813xxx    | 6,371 | 已登记  |
| 11686 | 张晓莉  | 110101195305171xxx | 6,368 | 已登记  |
| 11687 | 支福利  | 110105640404xxx    | 6,368 | 已登记  |
| 11688 | 张爱翠  | 110106195506043xxx | 6,368 | 已登记  |
| 11689 | 杨梅仙  | 110101191806054xxx | 6,368 | 已登记  |
| 11690 | 杨立新  | 110105196610177xxx | 6,368 | 已登记  |
| 11691 | 王兰   | 420800196805180xxx | 6,368 | 已登记  |
| 11692 | 王化国  | 110104195307261xxx | 6,368 | 已登记  |
| 11693 | 张慧   | 110105196207227xxx | 6,368 | 已登记  |
| 11694 | 倪涛   | 110105730622xxx    | 6,368 | 已登记  |
| 11695 | 倪军   | 110105196901240xxx | 6,368 | 已登记  |
| 11696 | 蒋云峰  | 110103196910220xxx | 6,368 | 已登记  |
| 11697 | 赵建强  | 110104195608150xxx | 6,368 | 已登记  |
| 11698 | 赵建华  | 110104600215xxx    | 6,368 | 已登记  |



| 序号    | 股东名称 | 身份证号               | 股份数   | 登记情况 |
|-------|------|--------------------|-------|------|
| 11699 | 张璐   | 110105198610025xxx | 6,368 | 已登记  |
| 11700 | 董晶   | 110105198206115xxx | 6,368 | 已登记  |
| 11701 | 韩雷   | 110101195410090xxx | 6,368 | 已登记  |
| 11702 | 张运涛  | 110103197002280xxx | 6,368 | 已登记  |
| 11703 | 陈红娟  | 110108197706204xxx | 6,368 | 已登记  |
| 11704 | 邢代起  | 110102195205291xxx | 6,368 | 已登记  |
| 11705 | 魏宪科  | 110104195611133xxx | 6,368 | 已登记  |
| 11706 | 郎好强  | 110102195208140xxx | 6,368 | 已登记  |
| 11707 | 张学奎  | 110104195804063xxx | 6,368 | 已登记  |
| 11708 | 李德先  | 110102195112143xxx | 6,368 | 已登记  |
| 11709 | 薛跃进  | 110102195901092xxx | 6,368 | 已登记  |
| 11710 | 冯敬华  | 110229340314xxx    | 6,368 | 已登记  |
| 11711 | 王连英  | 110105196809250xxx | 6,368 | 已登记  |
| 11712 | 许丽   | 370602197009275xxx | 6,368 | 已登记  |
| 11713 | 阎嗣烈  | 110102195105110xxx | 6,368 | 已登记  |
| 11714 | 孟焱   | 110108197201037xxx | 6,368 | 已登记  |
| 11715 | 肖燕生  | 110103195009180xxx | 6,368 | 已登记  |
| 11716 | 赵燕   | 110104197302230xxx | 6,368 | 已登记  |
| 11717 | 褚瑞增  | 110103600102xxx    | 6,368 | 已登记  |
| 11718 | 晏斌   | 650105580221xxx    | 6,368 | 已登记  |
| 11719 | 李绍鸣  | 110102195402111xxx | 6,368 | 已登记  |
| 11720 | 张其友  | 110108510727xxx    | 6,368 | 已登记  |
| 11721 | 申振良  | 110104194404191xxx | 6,368 | 已登记  |
| 11722 | 林丰蕴  | 110108196402244xxx | 6,368 | 已登记  |
| 11723 | 任秀荣  | 110106193809280xxx | 6,368 | 已登记  |
| 11724 | 赵怡   | 110105197406219xxx | 6,368 | 已登记  |
| 11725 | 王伟   | 110105196302267xxx | 6,368 | 已登记  |
| 11726 | 安宁   | 110102196212051xxx | 6,368 | 已登记  |
| 11727 | 张文平  | 110108621027xxx    | 6,368 | 已登记  |
| 11728 | 李惠萍  | 110105197212061xxx | 6,368 | 已登记  |

| 序号    | 股东名称 | 身份证号               | 股份数   | 登记情况 |
|-------|------|--------------------|-------|------|
| 11729 | 侯英海  | 110104195303230xxx | 6,368 | 已登记  |
| 11730 | 陈德金  | 110221196310275xxx | 6,368 | 已登记  |
| 11731 | 赵文胜  | 110104196702172xxx | 6,368 | 已登记  |
| 11732 | 安京明  | 110103197810261xxx | 6,368 | 已登记  |
| 11733 | 陈玉民  | 110104195308150xxx | 6,368 | 已登记  |
| 11734 | 胡永发  | 110108195111285xxx | 6,368 | 已登记  |
| 11735 | 胡永志  | 110103196208161xxx | 6,368 | 已登记  |
| 11736 | 赵都   | 110105195804156xxx | 6,368 | 已登记  |
| 11737 | 安建国  | 110103195206050xxx | 6,368 | 已登记  |
| 11738 | 袁萍   | 110103195308050xxx | 6,368 | 已登记  |
| 11739 | 安建红  | 110106195912100xxx | 6,368 | 已登记  |
| 11740 | 何国燕  | 110102570929xxx    | 6,368 | 已登记  |
| 11741 | 李文兰  | 110221500820xxx    | 6,368 | 已登记  |
| 11742 | 孙丽华  | 110102580316xxx    | 6,368 | 已登记  |
| 11743 | 王枝宇  | 110108280610xxx    | 6,368 | 已登记  |
| 11744 | 刘秀全  | 110108551221xxx    | 6,368 | 已登记  |
| 11745 | 李平   | 110101195407201xxx | 6,368 | 已登记  |
| 11746 | 王丽华  | 110101196211132xxx | 6,368 | 已登记  |
| 11747 | 刘淑增  | 110101192901052xxx | 6,368 | 已登记  |
| 11748 | 尤金英  | 110104401215xxx    | 6,368 | 已登记  |
| 11749 | 秦秉钧  | 110104380208xxx    | 6,368 | 已登记  |
| 11750 | 江中   | 110102680609xxx    | 6,368 | 已登记  |
| 11751 | 郑鲁军  | 110105195712115xxx | 6,368 | 已登记  |
| 11752 | 司桂兰  | 110104196009013xxx | 6,368 | 已登记  |
| 11753 | 潘宗忠  | 110104194808213xxx | 6,368 | 已登记  |
| 11754 | 孙绍刚  | 110103196610180xxx | 6,368 | 已登记  |
| 11755 | 李爱民  | 110101195110212xxx | 6,368 | 已登记  |
| 11756 | 李保华  | 110106196305043xxx | 6,368 | 已登记  |
| 11757 | 张增福  | 110105195305220xxx | 6,368 | 已登记  |
| 11758 | 邬东翠  | 110101195910082xxx | 6,368 | 已登记  |

| 序号    | 股东名称 | 身份证号               | 股份数   | 登记情况 |
|-------|------|--------------------|-------|------|
| 11759 | 刘会仁  | 110104195505230xxx | 6,368 | 已登记  |
| 11760 | 郑成富  | 110103195912211xxx | 6,368 | 已登记  |
| 11761 | 林楠   | 110105195107080xxx | 6,368 | 已登记  |
| 11762 | 李淑玲  | 110104195102162xxx | 6,368 | 已登记  |
| 11763 | 吕凤欣  | 110106196708163xxx | 6,368 | 已登记  |
| 11764 | 丁瑞金  | 110102196704221xxx | 6,368 | 已登记  |
| 11765 | 孟克   | 110101195703255xxx | 6,368 | 已登记  |
| 11766 | 刘君明  | 110104195103122xxx | 6,368 | 已登记  |
| 11767 | 赵欣   | 110104198306213xxx | 6,368 | 已登记  |
| 11768 | 赵琳   | 110104198402293xxx | 6,368 | 已登记  |
| 11769 | 赵婧   | 110104198803310xxx | 6,368 | 已登记  |
| 11770 | 李海燕  | 110102198306061xxx | 6,368 | 已登记  |
| 11771 | 任晓雨  | 110106198805156xxx | 6,368 | 已登记  |
| 11772 | 吴利红  | 110106197107043xxx | 6,368 | 已登记  |
| 11773 | 王金玲  | 110105196003130xxx | 6,368 | 已登记  |
| 11774 | 王放   | 110102195705262xxx | 6,368 | 已登记  |
| 11775 | 王晓莉  | 110105195806228xxx | 6,368 | 已登记  |
| 11776 | 洪徽   | 110107195404092xxx | 6,368 | 已登记  |
| 11777 | 鲁雪松  | 110102197111162xxx | 6,368 | 已登记  |
| 11778 | 运志忠  | 110102193907132xxx | 6,368 | 已登记  |
| 11779 | 张应举  | 110106196006304xxx | 6,368 | 已登记  |
| 11780 | 金鹏   | 110103198802151xxx | 6,368 | 已登记  |
| 11781 | 高海和  | 110103196202211xxx | 6,368 | 已登记  |
| 11782 | 丁振坤  | 110104195809260xxx | 6,368 | 已登记  |
| 11783 | 贾永涛  | 110103198501190xxx | 6,368 | 已登记  |
| 11784 | 李炳秀  | 110103193812221xxx | 6,368 | 已登记  |
| 11785 | 姚嫔   | 110103196708061xxx | 6,368 | 已登记  |
| 11786 | 汪世平  | 110102195208100xxx | 6,368 | 已登记  |
| 11787 | 岳红   | 110102196011100xxx | 6,368 | 已登记  |
| 11788 | 张鹏   | 110104196811153xxx | 6,368 | 已登记  |

| 序号    | 股东名称 | 身份证号               | 股份数   | 登记情况 |
|-------|------|--------------------|-------|------|
| 11789 | 徐宝凤  | 110106196312073xxx | 6,368 | 已登记  |
| 11790 | 王浩   | 110102195006270xxx | 6,368 | 已登记  |
| 11791 | 严炬   | 110102194509090xxx | 6,368 | 已登记  |
| 11792 | 宋若兰  | 110105194803266xxx | 6,368 | 已登记  |
| 11793 | 杨茂华  | 110105194210216xxx | 6,368 | 已登记  |
| 11794 | 王保生  | 110105194611202xxx | 6,368 | 已登记  |
| 11795 | 张秀文  | 110105194503166xxx | 6,368 | 已登记  |
| 11796 | 盛帼英  | 110105194102156xxx | 6,368 | 已登记  |
| 11797 | 周静   | 110105197405236xxx | 6,368 | 已登记  |
| 11798 | 屠民明  | 110105195505066xxx | 6,368 | 已登记  |
| 11799 | 田晔   | 110105195505026xxx | 6,368 | 已登记  |
| 11800 | 赵燕玲  | 110105195708036xxx | 6,368 | 已登记  |
| 11801 | 王秀兰  | 110105195001230xxx | 6,368 | 已登记  |
| 11802 | 杨良柏  | 110105194312311xxx | 6,368 | 已登记  |
| 11803 | 陈京平  | 110105196311115xxx | 6,368 | 已登记  |
| 11804 | 李燕斌  | 110101195802124xxx | 6,368 | 已登记  |
| 11805 | 刘树峰  | 110105196209067xxx | 6,368 | 已登记  |
| 11806 | 祝兰   | 110105195611101xxx | 6,368 | 已登记  |
| 11807 | 段秀君  | 110105195709097xxx | 6,368 | 已登记  |
| 11808 | 周炳贵  | 110105195708098xxx | 6,368 | 已登记  |
| 11809 | 徐桂珍  | 110105194710231xxx | 6,368 | 已登记  |
| 11810 | 杜资鉴  | 110105195309027xxx | 6,368 | 已登记  |
| 11811 | 张玉敏  | 110101196302032xxx | 6,368 | 已登记  |
| 11812 | 傅桂英  | 110108195609164xxx | 6,368 | 已登记  |
| 11813 | 卢锦华  | 110108541130xxx    | 6,368 | 已登记  |
| 11814 | 王冬   | 110108195701155xxx | 6,368 | 已登记  |
| 11815 | 于猛   | 110227197307115xxx | 6,368 | 已登记  |
| 11816 | 李会杰  | 110227196303040xxx | 6,368 | 已登记  |
| 11817 | 徐珊   | 110103195112040xxx | 6,368 | 已登记  |
| 11818 | 程广生  | 110101193409214xxx | 6,368 | 已登记  |

| 序号    | 股东名称 | 身份证号               | 股份数   | 登记情况 |
|-------|------|--------------------|-------|------|
| 11819 | 王宝华  | 110108195008200xxx | 6,368 | 已登记  |
| 11820 | 邓瑞锁  | 110102195412311xxx | 6,368 | 已登记  |
| 11821 | 化淑芬  | 110106193908xxx    | 6,368 | 已登记  |
| 11822 | 钱家琳  | 110101195807050xxx | 6,368 | 已登记  |
| 11823 | 王林福  | 110102194210281xxx | 6,368 | 已登记  |
| 11824 | 贺曾肖  | 110105193606015xxx | 6,368 | 已登记  |
| 11825 | 支彩霞  | 110105194407015xxx | 6,368 | 已登记  |
| 11826 | 葛奎立  | 110104195501141xxx | 6,368 | 已登记  |
| 11827 | 徐克强  | 110104194305101xxx | 6,368 | 已登记  |
| 11828 | 闫敏   | 110104195205221xxx | 6,368 | 已登记  |
| 11829 | 郭燕   | 110101195601010xxx | 6,368 | 已登记  |
| 11830 | 王洁维  | 110103195305200xxx | 6,368 | 已登记  |
| 11831 | 罗砚玲  | 110110195802251xxx | 6,368 | 已登记  |
| 11832 | 刘淑春  | 110107195710250xxx | 6,368 | 已登记  |
| 11833 | 刘雁平  | 110103195212101xxx | 6,368 | 已登记  |
| 11834 | 陈京梅  | 110103196106071xxx | 6,368 | 已登记  |
| 11835 | 范金英  | 110103196211100xxx | 6,368 | 已登记  |
| 11836 | 陆晓燕  | 110108195707039xxx | 6,368 | 已登记  |
| 11837 | 邓光前  | 433130380410xxx    | 6,368 | 已登记  |
| 11838 | 于长琨  | 110108194509221xxx | 6,368 | 已登记  |
| 11839 | 赵桂莲  | 110108194701201xxx | 6,368 | 已登记  |
| 11840 | 柯善义  | 110108196402031xxx | 6,368 | 已登记  |
| 11841 | 陈徽   | 110108196003275xxx | 6,368 | 已登记  |
| 11842 | 张晓池  | 110102194912082xxx | 6,368 | 已登记  |
| 11843 | 张玲玲  | 110108196704070xxx | 6,368 | 已登记  |
| 11844 | 刘金香  | 110102194508040xxx | 6,368 | 已登记  |
| 11845 | 刘树岭  | 110108195308060xxx | 6,368 | 已登记  |
| 11846 | 董桥   | 110106195611250xxx | 6,368 | 已登记  |
| 11847 | 马卫平  | 110108195703112xxx | 6,368 | 已登记  |
| 11848 | 赵秀平  | 110102196210290xxx | 6,368 | 已登记  |

| 序号    | 股东名称 | 身份证号               | 股份数   | 登记情况 |
|-------|------|--------------------|-------|------|
| 11849 | 马贵廷  | 110108195607020xxx | 6,368 | 已登记  |
| 11850 | 刘玉国  | 210105195304174xxx | 6,368 | 已登记  |
| 11851 | 胥义广  | 110108196008240xxx | 6,368 | 已登记  |
| 11852 | 耿志挺  | 110108196504068xxx | 6,368 | 已登记  |
| 11853 | 边远方  | 110108196010068xxx | 6,368 | 已登记  |
| 11854 | 贾莹   | 110108196705300xxx | 6,368 | 已登记  |
| 11855 | 管涛   | 110108197012162xxx | 6,368 | 已登记  |
| 11856 | 张军伟  | 110108197601316xxx | 6,368 | 已登记  |
| 11857 | 崔续更  | 110109196001190xxx | 6,368 | 已登记  |
| 11858 | 赵健   | 110104195606020xxx | 6,368 | 已登记  |
| 11859 | 李茜   | 110102195604242xxx | 6,368 | 已登记  |
| 11860 | 王曦   | 110105197504179xxx | 6,368 | 已登记  |
| 11861 | 程玉玲  | 110108195503086xxx | 6,368 | 已登记  |
| 11862 | 米惟   | 110105195801106xxx | 6,368 | 已登记  |
| 11863 | 葛菊生  | 110102194211040xxx | 6,368 | 已登记  |
| 11864 | 单德强  | 110101195707222xxx | 6,368 | 已登记  |
| 11865 | 曹广杰  | 110102195805222xxx | 6,368 | 已登记  |
| 11866 | 董薇   | 210703196005053xxx | 6,368 | 已登记  |
| 11867 | 程贵德  | 110105193801105xxx | 6,368 | 已登记  |
| 11868 | 莫正林  | 110110196409051xxx | 6,368 | 已登记  |
| 11869 | 温树栋  | 110110195207191xxx | 6,368 | 已登记  |
| 11870 | 肖尧森  | 110110194201050xxx | 6,368 | 已登记  |
| 11871 | 吴新会  | 110108195410080xxx | 6,368 | 已登记  |
| 11872 | 缪艳   | 110101196807192xxx | 6,368 | 已登记  |
| 11873 | 周素霞  | 110102196909222xxx | 6,368 | 已登记  |
| 11874 | 汪莉   | 420107197012110xxx | 6,368 | 已登记  |
| 11875 | 史寒冰  | 110104198001231xxx | 6,348 | 已登记  |
| 11876 | 满恒亮  | 110104196403072xxx | 6,347 | 已登记  |
| 11877 | 陈茂春  | 110104195908131xxx | 6,347 | 已登记  |
| 11878 | 陈丽华  | 110102195811041xxx | 6,347 | 已登记  |

| 序号    | 股东名称 | 身份证号               | 股份数   | 登记情况 |
|-------|------|--------------------|-------|------|
| 11879 | 李东利  | 110102196612053xxx | 6,347 | 已登记  |
| 11880 | 修长新  | 110108196407235xxx | 6,342 | 已登记  |
| 11881 | 王恒芬  | 110102193110210xxx | 6,341 | 已登记  |
| 11882 | 闫五全  | 110102220321xxx    | 6,321 | 已登记  |
| 11883 | 陈昊伟  | 110108198710285xxx | 6,300 | 已登记  |
| 11884 | 张兆光  | 110110194405201xxx | 6,300 | 已登记  |
| 11885 | 诸欣平  | 110108195511024xxx | 6,300 | 已登记  |
| 11886 | 王乐   | 110101198201163xxx | 6,277 | 已登记  |
| 11887 | 王林元  | 110105196110205xxx | 6,267 | 已登记  |
| 11888 | 翟惠萍  | 110102196101071xxx | 6,265 | 已登记  |
| 11889 | 王平西  | 110102520403xxx    | 6,265 | 已登记  |
| 11890 | 王平莎  | 110108194903121xxx | 6,265 | 已登记  |
| 11891 | 王凤仪  | 110101192403231xxx | 6,235 | 已登记  |
| 11892 | 张俊兰  | 110105195003304xxx | 6,224 | 已登记  |
| 11893 | 姜立贵  | 110101194810104xxx | 6,222 | 已登记  |
| 11894 | 陈建中  | 110102195205011xxx | 6,222 | 已登记  |
| 11895 | 雪燕   | 110106196201310xxx | 6,219 | 已登记  |
| 11896 | 宋福林  | 110105194106234xxx | 6,216 | 已登记  |
| 11897 | 么文琴  | 110105198012254xxx | 6,216 | 已登记  |
| 11898 | 罗蓉   | 110101197702035xxx | 6,214 | 已登记  |
| 11899 | 刘云敬  | 110103195611101xxx | 6,214 | 已登记  |
| 11900 | 张瑞筠  | 110106196103054xxx | 6,213 | 已登记  |
| 11901 | 赵叔樱  | 110103240804xxx    | 6,213 | 已登记  |
| 11902 | 闫萍   | 110103196310170xxx | 6,213 | 已登记  |
| 11903 | 欧阳云淞 | 110103196403250xxx | 6,213 | 已登记  |
| 11904 | 尹洪达  | 120222240202xxx    | 6,213 | 已登记  |
| 11905 | 吴宏伟  | 110102196406213xxx | 6,213 | 已登记  |
| 11906 | 郝宝新  | 110103230904xxx    | 6,213 | 已登记  |
| 11907 | 郝素萍  | 110104196104102xxx | 6,199 | 已登记  |
| 11908 | 陈明   | 110109196511020xxx | 6,182 | 已登记  |

| 序号    | 股东名称 | 身份证号               | 股份数   | 登记情况 |
|-------|------|--------------------|-------|------|
| 11909 | 张璐璐  | 110101198202250xxx | 6,163 | 已登记  |
| 11910 | 王京华  | 110105195506047xxx | 6,152 | 已登记  |
| 11911 | 张远   | 110108195910104xxx | 6,145 | 已登记  |
| 11912 | 丛树林  | 110228193704180xxx | 6,145 | 已登记  |
| 11913 | 沈融   | 110105199209274xxx | 6,145 | 已登记  |
| 11914 | 莽莽   | 110108198605206xxx | 6,145 | 已登记  |
| 11915 | 祁丽云  | 110102195008221xxx | 6,125 | 已登记  |
| 11916 | 计可文  | 110104198311280xxx | 6,123 | 已登记  |
| 11917 | 计汇文  | 110106198501110xxx | 6,123 | 已登记  |
| 11918 | 王又玫  | 110108510529xxx    | 6,123 | 已登记  |
| 11919 | 刘海川  | 110108193609098xxx | 6,123 | 已登记  |
| 11920 | 宋长山  | 110108193410028xxx | 6,123 | 已登记  |
| 11921 | 丛玉楣  | 110108195410201xxx | 6,123 | 已登记  |
| 11922 | 艾卫国  | 110108195101171xxx | 6,123 | 已登记  |
| 11923 | 张建民  | 110108196605050xxx | 6,123 | 已登记  |
| 11924 | 张春艳  | 110108195903050xxx | 6,123 | 已登记  |
| 11925 | 张全声  | 110108196003140xxx | 6,123 | 已登记  |
| 11926 | 赵桂琴  | 110108194705038xxx | 6,123 | 已登记  |
| 11927 | 荣泳霖  | 110108194608158xxx | 6,123 | 已登记  |
| 11928 | 汤弘寿  | 110108193603138xxx | 6,123 | 已登记  |
| 11929 | 李桂   | 110108195109278xxx | 6,123 | 已登记  |
| 11930 | 左森林  | 110108193311298xxx | 6,123 | 已登记  |
| 11931 | 张文慧  | 110108195510138xxx | 6,123 | 已登记  |
| 11932 | 于在斌  | 110108193910088xxx | 6,123 | 已登记  |
| 11933 | 刘敏文  | 110108193703268xxx | 6,123 | 已登记  |
| 11934 | 高秋珍  | 110108193905128xxx | 6,123 | 已登记  |
| 11935 | 窦宝珠  | 110102195203291xxx | 6,123 | 已登记  |
| 11936 | 孙焕明  | 110108195402188xxx | 6,123 | 已登记  |
| 11937 | 范兆安  | 110108193105242xxx | 6,123 | 已登记  |
| 11938 | 陶瑞璟  | 110102192403311xxx | 6,117 | 已登记  |



| 序号    | 股东名称 | 身份证号               | 股份数   | 登记情况 |
|-------|------|--------------------|-------|------|
| 11939 | 罗涛   | 110108590916xxx    | 6,114 | 已登记  |
| 11940 | 段传良  | 110102196306252xxx | 6,114 | 已登记  |
| 11941 | 吴春良  | 110102195712202xxx | 6,114 | 已登记  |
| 11942 | 周春华  | 110108195603194xxx | 6,114 | 已登记  |
| 11943 | 田玲   | 110108196302185xxx | 6,114 | 已登记  |
| 11944 | 段继业  | 412725380718xxx    | 6,114 | 已登记  |
| 11945 | 周燕华  | 130402196409111xxx | 6,114 | 已登记  |
| 11946 | 邝技能  | 420105551130xxx    | 6,114 | 已登记  |
| 11947 | 何桂英  | 110105193208191xxx | 6,114 | 已登记  |
| 11948 | 孙佳伟  | 110105680513xxx    | 6,114 | 已登记  |
| 11949 | 邵国宁  | 110104195711111xxx | 6,114 | 已登记  |
| 11950 | 王冰凌  | 110104197907162xxx | 6,114 | 已登记  |
| 11951 | 于秀敏  | 110106195106214xxx | 6,114 | 已登记  |
| 11952 | 孟振东  | 110104194510302xxx | 6,114 | 已登记  |
| 11953 | 卢春林  | 110104195203080xxx | 6,114 | 已登记  |
| 11954 | 贾克青  | 110104195305042xxx | 6,114 | 已登记  |
| 11955 | 弓爱明  | 110104531001xxx    | 6,114 | 已登记  |
| 11956 | 张亚方  | 110105196910211xxx | 6,114 | 已登记  |
| 11957 | 吴葆格  | 110101194609101xxx | 6,114 | 已登记  |
| 11958 | 张雅琳  | 110105196106031xxx | 6,114 | 已登记  |
| 11959 | 冯寰   | 110106194511224xxx | 6,114 | 已登记  |
| 11960 | 于新江  | 110104196206110xxx | 6,114 | 已登记  |
| 11961 | 刘振山  | 110106193902203xxx | 6,114 | 已登记  |
| 11962 | 孙秀英  | 110106194607040xxx | 6,114 | 已登记  |
| 11963 | 于连萍  | 110105165406152xxx | 6,114 | 已登记  |
| 11964 | 孙鹤   | 110104195703311xxx | 6,114 | 已登记  |
| 11965 | 刘淑平  | 110228195802110xxx | 6,114 | 已登记  |
| 11966 | 曹晶   | 110101194907054xxx | 6,114 | 已登记  |
| 11967 | 陈力   | 110102198510201xxx | 6,114 | 已登记  |
| 11968 | 丁国强  | 110105193806025xxx | 6,114 | 已登记  |

| 序号    | 股东名称 | 身份证号               | 股份数   | 登记情况 |
|-------|------|--------------------|-------|------|
| 11969 | 刘凌   | 110101196302025xxx | 6,114 | 已登记  |
| 11970 | 周春玲  | 110105195701234xxx | 6,114 | 已登记  |
| 11971 | 袁伟   | 230102197106070xxx | 6,114 | 已登记  |
| 11972 | 彭伟民  | 110108194604205xxx | 6,114 | 已登记  |
| 11973 | 王小兰  | 110102195404132xxx | 6,114 | 已登记  |
| 11974 | 吴速   | 110105195608185xxx | 6,114 | 已登记  |
| 11975 | 唐荣   | 110108570111xxx    | 6,114 | 已登记  |
| 11976 | 潘燕明  | 110101195510202xxx | 6,114 | 已登记  |
| 11977 | 王阿鬲  | 110104195009040xxx | 6,114 | 已登记  |
| 11978 | 乔海涛  | 210105194112204xxx | 6,114 | 已登记  |
| 11979 | 戚蒙青  | 110102195710302xxx | 6,114 | 已登记  |
| 11980 | 彭光京  | 110105196305195xxx | 6,114 | 已登记  |
| 11981 | 潘卫翔  | 110105195712215xxx | 6,114 | 已登记  |
| 11982 | 张旭   | 110102193203283xxx | 6,114 | 已登记  |
| 11983 | 黄白花  | 110105194606215xxx | 6,114 | 已登记  |
| 11984 | 蔡丰年  | 110108194702105xxx | 6,114 | 已登记  |
| 11985 | 刘康泰  | 110105195011170xxx | 6,114 | 已登记  |
| 11986 | 袁保瑞  | 110101194402154xxx | 6,114 | 已登记  |
| 11987 | 孙茹   | 110105193906156xxx | 6,114 | 已登记  |
| 11988 | 黄谢东  | 110108197211205xxx | 6,114 | 已登记  |
| 11989 | 姜菁华  | 110108194503241xxx | 6,114 | 已登记  |
| 11990 | 纪兵兵  | 110108710605xxx    | 6,114 | 已登记  |
| 11991 | 毕文华  | 110103610602xxx    | 6,114 | 已登记  |
| 11992 | 纪淑君  | 110221194903275xxx | 6,114 | 已登记  |
| 11993 | 李剑丽  | 110108195209021xxx | 6,114 | 已登记  |
| 11994 | 纪世瀛  | 110108420726xxx    | 6,114 | 已登记  |
| 11995 | 罗玉花  | 422324680116xxx    | 6,114 | 已登记  |
| 11996 | 王铁锁  | 110106195201080xxx | 6,114 | 已登记  |
| 11997 | 毛辉   | 110108641221xxx    | 6,114 | 已登记  |
| 11998 | 吴艳玲  | 110105196311140xxx | 6,114 | 已登记  |

| 序号    | 股东名称 | 身份证号               | 股份数   | 登记情况 |
|-------|------|--------------------|-------|------|
| 11999 | 麻列   | 110105195612101xxx | 6,114 | 已登记  |
| 12000 | 成语明  | 110102198208040xxx | 6,114 | 已登记  |
| 12001 | 杭路   | 110102590308xxx    | 6,114 | 已登记  |
| 12002 | 黄琦   | 110108195404275xxx | 6,114 | 已登记  |
| 12003 | 黄飞   | 110108195604095xxx | 6,114 | 已登记  |
| 12004 | 荣雅兰  | 110102195405273xxx | 6,114 | 已登记  |
| 12005 | 成志一  | 110104195504120xxx | 6,114 | 已登记  |
| 12006 | 李珊红  | 430103195604071xxx | 6,114 | 已登记  |
| 12007 | 潘汉棋  | 110102193101053xxx | 6,114 | 已登记  |
| 12008 | 刘世享  | 110101193907112xxx | 6,114 | 已登记  |
| 12009 | 朱震   | 110101194007064xxx | 6,114 | 已登记  |
| 12010 | 白登皋  | 110102195705210xxx | 6,114 | 已登记  |
| 12011 | 谭欣   | 110108196903046xxx | 6,114 | 已登记  |
| 12012 | 崔书贵  | 110102195402050xxx | 6,114 | 已登记  |
| 12013 | 崔琳   | 110108198102213xxx | 6,114 | 已登记  |
| 12014 | 顾阜京  | 110108195604016xxx | 6,114 | 已登记  |
| 12015 | 黄在河  | 230721630504xxx    | 6,114 | 已登记  |
| 12016 | 郑慧红  | 230704681029xxx    | 6,114 | 已登记  |
| 12017 | 金成东  | 230106196111110xxx | 6,114 | 已登记  |
| 12018 | 石山麟  | 230102450904xxx    | 6,114 | 已登记  |
| 12019 | 韩小清  | 110105196304232xxx | 6,114 | 已登记  |
| 12020 | 韩发久  | 110108194907236xxx | 6,114 | 已登记  |
| 12021 | 陈浩   | 110105196310182xxx | 6,114 | 已登记  |
| 12022 | 董焕琴  | 110229195503210xxx | 6,114 | 已登记  |
| 12023 | 颜晓庆  | 110108195204241xxx | 6,114 | 已登记  |
| 12024 | 薛世英  | 110105193308092xxx | 6,114 | 已登记  |
| 12025 | 林平   | 110105195104117xxx | 6,114 | 已登记  |
| 12026 | 陈杏芝  | 110105195210157xxx | 6,114 | 已登记  |
| 12027 | 潘春生  | 110105194606200xxx | 6,114 | 已登记  |
| 12028 | 张尔锐  | 110101193504203xxx | 6,114 | 已登记  |

| 序号    | 股东名称 | 身份证号               | 股份数   | 登记情况 |
|-------|------|--------------------|-------|------|
| 12029 | 石建强  | 110102194911173xxx | 6,114 | 已登记  |
| 12030 | 汤淑兰  | 110108194311111xxx | 6,114 | 已登记  |
| 12031 | 段续强  | 110102195910270xxx | 6,114 | 已登记  |
| 12032 | 相庆敏  | 110105193504185xxx | 6,114 | 已登记  |
| 12033 | 潘宇   | 110101197609121xxx | 6,114 | 已登记  |
| 12034 | 刘汝东  | 110104193012300xxx | 6,114 | 已登记  |
| 12035 | 宋宝文  | 110101193508202xxx | 6,114 | 已登记  |
| 12036 | 潘金生  | 110101195612044xxx | 6,114 | 已登记  |
| 12037 | 相玉芬  | 110101195701114xxx | 6,114 | 已登记  |
| 12038 | 于春来  | 110105196304091xxx | 6,114 | 已登记  |
| 12039 | 洪亮   | 110105195204295xxx | 6,114 | 已登记  |
| 12040 | 于秋敏  | 110105196202041xxx | 6,114 | 已登记  |
| 12041 | 潘玉华  | 110105195107240xxx | 6,114 | 已登记  |
| 12042 | 范瑞芳  | 110105195608290xxx | 6,114 | 已登记  |
| 12043 | 王静   | 110105197206181xxx | 6,114 | 已登记  |
| 12044 | 潘福生  | 110105540324xxx    | 6,114 | 已登记  |
| 12045 | 王平安  | 630105194801171xxx | 6,114 | 已登记  |
| 12046 | 刘洋   | 110101197709104xxx | 6,114 | 已登记  |
| 12047 | 张林   | 110105195105101xxx | 6,114 | 已登记  |
| 12048 | 倪宏棣  | 110108193410076xxx | 6,114 | 已登记  |
| 12049 | 王玉璟  | 110102194012293xxx | 6,114 | 已登记  |
| 12050 | 章洛文  | 110102193512263xxx | 6,114 | 已登记  |
| 12051 | 肖新民  | 110108350306xxx    | 6,114 | 已登记  |
| 12052 | 杨帆   | 110108195209188xxx | 6,114 | 已登记  |
| 12053 | 曹蕴敏  | 110104192412180xxx | 6,114 | 已登记  |
| 12054 | 钱霖   | 110105193605160xxx | 6,114 | 已登记  |
| 12055 | 车荣钊  | 110108193009024xxx | 6,114 | 已登记  |
| 12056 | 刘光敏  | 110105193806052xxx | 6,114 | 已登记  |
| 12057 | 黄海明  | 110102197407190xxx | 6,114 | 已登记  |
| 12058 | 郑晓   | 110102198104163xxx | 6,114 | 已登记  |

| 序号    | 股东名称 | 身份证号               | 股份数   | 登记情况 |
|-------|------|--------------------|-------|------|
| 12059 | 王康生  | 110103195211151xxx | 6,114 | 已登记  |
| 12060 | 胡明星  | 420700197103194xxx | 6,114 | 已登记  |
| 12061 | 李永浩  | 230108630105xxx    | 6,114 | 已登记  |
| 12062 | 李辉   | 110101196010271xxx | 6,114 | 已登记  |
| 12063 | 王军   | 110101196702113xxx | 6,110 | 已登记  |
| 12064 | 赵惠贞  | 110101192909230xxx | 6,104 | 已登记  |
| 12065 | 赵一芳  | 130202197211070xxx | 6,101 | 已登记  |
| 12066 | 王波   | 110101195211234xxx | 6,100 | 已登记  |
| 12067 | 陈凤芝  | 110105194806143xxx | 6,100 | 已登记  |
| 12068 | 张家琦  | 110105193401201xxx | 6,100 | 已登记  |
| 12069 | 陆壁筠  | 110103193309190xxx | 6,100 | 已登记  |
| 12070 | 王君   | 110101196305040xxx | 6,100 | 已登记  |
| 12071 | 王力波  | 110105195404100xxx | 6,100 | 已登记  |
| 12072 | 张明远  | 110103195707271xxx | 6,100 | 已登记  |
| 12073 | 张玉琴  | 110108195206016xxx | 6,100 | 已登记  |
| 12074 | 郑进宝  | 110108195510046xxx | 6,100 | 已登记  |
| 12075 | 宏育同  | 110102194307271xxx | 6,100 | 已登记  |
| 12076 | 王秀英  | 110105193303262xxx | 6,100 | 已登记  |
| 12077 | 宏玫   | 110102197909201xxx | 6,100 | 已登记  |
| 12078 | 吴宝芝  | 110105195606272xxx | 6,100 | 已登记  |
| 12079 | 项万霞  | 110105194009251xxx | 6,100 | 已登记  |
| 12080 | 白淑珍  | 110105193107090xxx | 6,100 | 已登记  |
| 12081 | 孙育筠  | 110105250505xxx    | 6,100 | 已登记  |
| 12082 | 高素英  | 110223195205010xxx | 6,100 | 已登记  |
| 12083 | 张颖   | 110102196611091xxx | 6,100 | 已登记  |
| 12084 | 张重煜  | 110105220801xxx    | 6,100 | 已登记  |
| 12085 | 郑朝英  | 110101196003053xxx | 6,100 | 已登记  |
| 12086 | 武文明  | 110105194211013xxx | 6,100 | 已登记  |
| 12087 | 王秀芳  | 110105195701053xxx | 6,100 | 已登记  |
| 12088 | 樊继红  | 110105196804123xxx | 6,100 | 已登记  |

| 序号    | 股东名称 | 身份证号               | 股份数   | 登记情况 |
|-------|------|--------------------|-------|------|
| 12089 | 魏明京  | 110105196105173xxx | 6,100 | 已登记  |
| 12090 | 忻尚洪  | 110105195405142xxx | 6,100 | 已登记  |
| 12091 | 杨瑞   | 110105192207180xxx | 6,100 | 已登记  |
| 12092 | 张英明  | 110105540407xxx    | 6,100 | 已登记  |
| 12093 | 张慧明  | 110105194907057xxx | 6,100 | 已登记  |
| 12094 | 姚莉嘉  | 110105195703211xxx | 6,100 | 已登记  |
| 12095 | 姚赤峰  | 110105196109231xxx | 6,100 | 已登记  |
| 12096 | 汪爱秋  | 110105194208302xxx | 6,100 | 已登记  |
| 12097 | 陈佳希  | 110105198311041xxx | 6,100 | 已登记  |
| 12098 | 刘莺   | 110105197602264xxx | 6,096 | 已登记  |
| 12099 | 奚顺娟  | 110102194210130xxx | 6,069 | 已登记  |
| 12100 | 张志伟  | 110106195501240xxx | 6,067 | 已登记  |
| 12101 | 李开文  | 110106192911130xxx | 6,067 | 已登记  |
| 12102 | 李栋材  | 110106190129xxx    | 6,067 | 已登记  |
| 12103 | 郑小木  | 110106192304140xxx | 6,067 | 已登记  |
| 12104 | 孙盛德  | 110106240401xxx    | 6,067 | 已登记  |
| 12105 | 潘钦   | 110106192607220xxx | 6,067 | 已登记  |
| 12106 | 马洪飞  | 110106190909301xxx | 6,066 | 已登记  |
| 12107 | 胡玉岭  | 110103194109211xxx | 6,066 | 已登记  |
| 12108 | 桑建民  | 110106192802053xxx | 6,066 | 已登记  |
| 12109 | 张克仁  | 110106210720xxx    | 6,066 | 已登记  |
| 12110 | 董怀理  | 110101192411180xxx | 6,066 | 已登记  |
| 12111 | 李枫   | 110101195112204xxx | 6,066 | 已登记  |
| 12112 | 吕萍萍  | 110108195111054xxx | 6,066 | 已登记  |
| 12113 | 白凤梅  | 110106194911114xxx | 6,066 | 已登记  |
| 12114 | 胡礼用  | 110106193004180xxx | 6,066 | 已登记  |
| 12115 | 陈明   | 110102192407142xxx | 6,066 | 已登记  |
| 12116 | 王少英  | 110225192501130xxx | 6,066 | 已登记  |
| 12117 | 关英杰  | 110106230206xxx    | 6,066 | 已登记  |
| 12118 | 白有亭  | 110102192704152xxx | 6,066 | 已登记  |

| 序号    | 股东名称 | 身份证号               | 股份数   | 登记情况 |
|-------|------|--------------------|-------|------|
| 12119 | 胡希定  | 110106193403253xxx | 6,066 | 已登记  |
| 12120 | 于德   | 110106193711140xxx | 6,066 | 已登记  |
| 12121 | 杨德芳  | 110106193607133xxx | 6,066 | 已登记  |
| 12122 | 渠淑文  | 110108192403234xxx | 6,066 | 已登记  |
| 12123 | 李雨柏  | 110106196005050xxx | 6,066 | 已登记  |
| 12124 | 王洪涛  | 110108192206166xxx | 6,066 | 已登记  |
| 12125 | 窦寰   | 110106600211xxx    | 6,066 | 已登记  |
| 12126 | 韦安国  | 110106192802043xxx | 6,066 | 已登记  |
| 12127 | 王安声  | 110106193210303xxx | 6,066 | 已登记  |
| 12128 | 黄欣   | 110106192804190xxx | 6,066 | 已登记  |
| 12129 | 张扬   | 110106196003070xxx | 6,066 | 已登记  |
| 12130 | 杜万才  | 110106193010030xxx | 6,066 | 已登记  |
| 12131 | 张海峯  | 110102210527xxx    | 6,066 | 已登记  |
| 12132 | 贾淑琴  | 110106192605050xxx | 6,066 | 已登记  |
| 12133 | 杨卫忠  | 110106196104153xxx | 6,066 | 已登记  |
| 12134 | 李新华  | 110102260303xxx    | 6,066 | 已登记  |
| 12135 | 王茂林  | 110106250701xxx    | 6,066 | 已登记  |
| 12136 | 张继胜  | 110103270210xxx    | 6,066 | 已登记  |
| 12137 | 宋伯威  | 110106192406232xxx | 6,066 | 已登记  |
| 12138 | 张文禄  | 110102192912302xxx | 6,066 | 已登记  |
| 12139 | 郑子胜  | 110108192511144xxx | 6,066 | 已登记  |
| 12140 | 于翠花  | 110106194112263xxx | 6,066 | 已登记  |
| 12141 | 叶枝明  | 110106192609091xxx | 6,066 | 已登记  |
| 12142 | 彭桂馨  | 110106250128xxx    | 6,066 | 已登记  |
| 12143 | 苏秀英  | 110106193405100xxx | 6,066 | 已登记  |
| 12144 | 孙淑文  | 110106192505170xxx | 6,066 | 已登记  |
| 12145 | 赵美珠  | 110108193106204xxx | 6,066 | 已登记  |
| 12146 | 张瑞云  | 110106195603070xxx | 6,066 | 已登记  |
| 12147 | 王耀泉  | 110106192404120xxx | 6,066 | 已登记  |
| 12148 | 方国瑞  | 110106192603130xxx | 6,066 | 已登记  |

| 序号    | 股东名称 | 身份证号               | 股份数   | 登记情况 |
|-------|------|--------------------|-------|------|
| 12149 | 张梅凤  | 110106193308120xxx | 6,064 | 已登记  |
| 12150 | 杜喜瑞  | 110106192910012xxx | 6,064 | 已登记  |
| 12151 | 左育民  | 110104220923xxx    | 6,062 | 已登记  |
| 12152 | 李洪英  | 110107191901250xxx | 6,047 | 已登记  |
| 12153 | 陈桂兰  | 110107194106170xxx | 6,047 | 已登记  |
| 12154 | 董静漪  | 110102193005011xxx | 6,024 | 已登记  |
| 12155 | 付琦   | 110102195109181xxx | 6,024 | 已登记  |
| 12156 | 王立平  | 110102195410183xxx | 5,976 | 已登记  |
| 12157 | 梁淑珍  | 110105195309090xxx | 5,976 | 已登记  |
| 12158 | 王立杰  | 110102195205313xxx | 5,976 | 已登记  |
| 12159 | 李明英  | 110101192612190xxx | 5,976 | 已登记  |
| 12160 | 杨金波  | 110102220329xxx    | 5,976 | 已登记  |
| 12161 | 金德圭  | 110225194008172xxx | 5,976 | 已登记  |
| 12162 | 张洁贞  | 110102231123xxx    | 5,976 | 已登记  |
| 12163 | 郝欣   | 110101192512115xxx | 5,976 | 已登记  |
| 12164 | 赵丽莎  | 110101196004215xxx | 5,976 | 已登记  |
| 12165 | 何玉明  | 110108360310xxx    | 5,976 | 已登记  |
| 12166 | 王葳   | 110102197708080xxx | 5,976 | 已登记  |
| 12167 | 郭翠兰  | 110102195105170xxx | 5,976 | 已登记  |
| 12168 | 郭凤仙  | 110102193207121xxx | 5,976 | 已登记  |
| 12169 | 郭秀英  | 110102130810xxx    | 5,976 | 已登记  |
| 12170 | 王朝晖  | 110102194505290xxx | 5,976 | 已登记  |
| 12171 | 宿坚   | 110101193404052xxx | 5,976 | 已登记  |
| 12172 | 朴丽华  | 110102521220xxx    | 5,976 | 已登记  |
| 12173 | 陈康明  | 362324520210xxx    | 5,976 | 已登记  |
| 12174 | 魏宗华  | 110101192203293xxx | 5,976 | 已登记  |
| 12175 | 赵启恭  | 110101192607213xxx | 5,976 | 已登记  |
| 12176 | 周瑞宝  | 110108194810230xxx | 5,976 | 已登记  |
| 12177 | 程淑英  | 110108195011290xxx | 5,976 | 已登记  |
| 12178 | 任思远  | 110105198206215xxx | 5,976 | 已登记  |



| 序号    | 股东名称 | 身份证号               | 股份数   | 登记情况 |
|-------|------|--------------------|-------|------|
| 12179 | 焦静华  | 110103195601010xxx | 5,976 | 已登记  |
| 12180 | 焦美玲  | 110102195204190xxx | 5,976 | 已登记  |
| 12181 | 王家森  | 110102195208230xxx | 5,976 | 已登记  |
| 12182 | 骆姗姗  | 110108197305294xxx | 5,976 | 已登记  |
| 12183 | 刘振英  | 110108195408245xxx | 5,976 | 已登记  |
| 12184 | 骆建民  | 110102193211060xxx | 5,976 | 已登记  |
| 12185 | 任治东  | 110108194302210xxx | 5,976 | 已登记  |
| 12186 | 周霞   | 110108194212200xxx | 5,976 | 已登记  |
| 12187 | 王平   | 110102195605250xxx | 5,976 | 已登记  |
| 12188 | 陈慧   | 110102194802183xxx | 5,976 | 已登记  |
| 12189 | 韩铁中  | 110102330310xxx    | 5,976 | 已登记  |
| 12190 | 陈新   | 110102193212213xxx | 5,976 | 已登记  |
| 12191 | 高英俊  | 110108195310306xxx | 5,976 | 已登记  |
| 12192 | 计松年  | 110106195309130xxx | 5,963 | 已登记  |
| 12193 | 李汉宁  | 110229195708280xxx | 5,955 | 已登记  |
| 12194 | 张良桂  | 110101193206052xxx | 5,942 | 已登记  |
| 12195 | 唐玉洁  | 110102195405251xxx | 5,926 | 已登记  |
| 12196 | 王建帼  | 110101370811xxx    | 5,908 | 已登记  |
| 12197 | 吴丽卿  | 110101194710263xxx | 5,908 | 已登记  |
| 12198 | 胡宗珍  | 110101193708132xxx | 5,908 | 已登记  |
| 12199 | 孙伯芳  | 110102193503062xxx | 5,908 | 已登记  |
| 12200 | 王哲   | 110101196103164xxx | 5,908 | 已登记  |
| 12201 | 李怀君  | 110102196004152xxx | 5,908 | 已登记  |
| 12202 | 王棣   | 110108194911145xxx | 5,908 | 已登记  |
| 12203 | 白松鹤  | 110103195408240xxx | 5,901 | 已登记  |
| 12204 | 刘文和  | 110103195003071xxx | 5,901 | 已登记  |
| 12205 | 蒋清奎  | 110103193306241xxx | 5,900 | 已登记  |
| 12206 | 孙彤   | 110103196711071xxx | 5,900 | 已登记  |
| 12207 | 耿大更  | 110103193512241xxx | 5,900 | 已登记  |
| 12208 | 高志杰  | 110103301111xxx    | 5,900 | 已登记  |

| 序号    | 股东名称 | 身份证号               | 股份数   | 登记情况 |
|-------|------|--------------------|-------|------|
| 12209 | 赵庆刚  | 110103195107101xxx | 5,900 | 已登记  |
| 12210 | 续玉英  | 110103195305190xxx | 5,900 | 已登记  |
| 12211 | 王学敏  | 110102193006011xxx | 5,832 | 已登记  |
| 12212 | 缴素华  | 110104631125xxx    | 5,815 | 已登记  |
| 12213 | 贾强   | 110102195203191xxx | 5,815 | 已登记  |
| 12214 | 张智   | 110105194811165xxx | 5,815 | 已登记  |
| 12215 | 柴庆和  | 110104196007250xxx | 5,804 | 已登记  |
| 12216 | 徐今燕  | 110102194806233xxx | 5,789 | 已登记  |
| 12217 | 冯江伟  | 110106196312240xxx | 5,769 | 已登记  |
| 12218 | 李会来  | 130629195408050xxx | 5,749 | 已登记  |
| 12219 | 孟庆英  | 130629195410170xxx | 5,749 | 已登记  |
| 12220 | 吴秀云  | 110104195410301xxx | 5,738 | 已登记  |
| 12221 | 张硕   | 110103831031xxx    | 5,738 | 已登记  |
| 12222 | 刘岩   | 110104196205210xxx | 5,738 | 已登记  |
| 12223 | 郭惠卿  | 110106194908213xxx | 5,738 | 已登记  |
| 12224 | 宋宝凤  | 110106195810146xxx | 5,738 | 已登记  |
| 12225 | 马千里  | 110101199012282xxx | 5,738 | 已登记  |
| 12226 | 刘莹   | 110102195604181xxx | 5,731 | 已登记  |
| 12227 | 齐斌   | 110108197202024xxx | 5,731 | 已登记  |
| 12228 | 苏静祎  | 120104730331xxx    | 5,731 | 已登记  |
| 12229 | 刘德馨  | 110104191702222xxx | 5,716 | 已登记  |
| 12230 | 支咏梅  | 110102661116xxx    | 5,679 | 已登记  |
| 12231 | 顾军   | 110105195804170xxx | 5,676 | 已登记  |
| 12232 | 王莉蓬  | 110106198612100xxx | 5,674 | 已登记  |
| 12233 | 刘童娣  | 110101620303xxx    | 5,672 | 已登记  |
| 12234 | 黄潮发  | 110102195003171xxx | 5,656 | 已登记  |
| 12235 | 夏雯   | 110106195909274xxx | 5,639 | 已登记  |
| 12236 | 邹洁   | 110106196212123xxx | 5,639 | 已登记  |
| 12237 | 刘春来  | 110103195705021xxx | 5,636 | 已登记  |
| 12238 | 王淑华  | 110108193707130xxx | 5,621 | 已登记  |

| 序号    | 股东名称 | 身份证号               | 股份数   | 登记情况 |
|-------|------|--------------------|-------|------|
| 12239 | 梁久英  | 110101194806122xxx | 5,618 | 已登记  |
| 12240 | 宋泓   | 110101560821xxx    | 5,618 | 已登记  |
| 12241 | 刘锦良  | 110108193202215xxx | 5,617 | 已登记  |
| 12242 | 李汉英  | 110108193511252xxx | 5,617 | 已登记  |
| 12243 | 沈桂梅  | 110102193806083xxx | 5,617 | 已登记  |
| 12244 | 孟秀生  | 110105192611105xxx | 5,617 | 已登记  |
| 12245 | 朱仲河  | 110101195201031xxx | 5,596 | 已登记  |
| 12246 | 付军旗  | 110105195511261xxx | 5,595 | 已登记  |
| 12247 | 裴世东  | 110104196302100xxx | 5,578 | 已登记  |
| 12248 | 冯志波  | 110103195711221xxx | 5,578 | 已登记  |
| 12249 | 叶朝阳  | 110103196907070xxx | 5,578 | 已登记  |
| 12250 | 张文玲  | 110103195201270xxx | 5,578 | 已登记  |
| 12251 | 隆瑛男  | 110104196112171xxx | 5,578 | 已登记  |
| 12252 | 吴兰惠  | 110103195906291xxx | 5,578 | 已登记  |
| 12253 | 杜贞祥  | 110103193506260xxx | 5,578 | 已登记  |
| 12254 | 邵志先  | 110102360930xxx    | 5,578 | 已登记  |
| 12255 | 潘静贤  | 110103193710020xxx | 5,578 | 已登记  |
| 12256 | 李丽华  | 110103195007050xxx | 5,578 | 已登记  |
| 12257 | 石岩   | 110106195906134xxx | 5,578 | 已登记  |
| 12258 | 刘淑琴  | 110103331106xxx    | 5,578 | 已登记  |
| 12259 | 肖长丽  | 110103196006200xxx | 5,578 | 已登记  |
| 12260 | 姜传海  | 110104193608142xxx | 5,578 | 已登记  |
| 12261 | 蔡锡和  | 110104193510052xxx | 5,578 | 已登记  |
| 12262 | 王覃思  | 110108195904056xxx | 5,578 | 已登记  |
| 12263 | 贾进勋  | 110103195711300xxx | 5,578 | 已登记  |
| 12264 | 王书文  | 110104195010070xxx | 5,578 | 已登记  |
| 12265 | 李玉玲  | 110103195202110xxx | 5,578 | 已登记  |
| 12266 | 张振棣  | 110103195606110xxx | 5,578 | 已登记  |
| 12267 | 王福海  | 110103193603081xxx | 5,578 | 已登记  |
| 12268 | 张秀根  | 110103194712170xxx | 5,578 | 已登记  |

| 序号    | 股东名称 | 身份证号               | 股份数   | 登记情况 |
|-------|------|--------------------|-------|------|
| 12269 | 李文娟  | 110103194802091xxx | 5,578 | 已登记  |
| 12270 | 李秀云  | 110103193506201xxx | 5,578 | 已登记  |
| 12271 | 李文明  | 110103194605020xxx | 5,578 | 已登记  |
| 12272 | 李玉鸾  | 110105194812120xxx | 5,578 | 已登记  |
| 12273 | 陈静媛  | 110103195203190xxx | 5,578 | 已登记  |
| 12274 | 陈少英  | 110105194007235xxx | 5,578 | 已登记  |
| 12275 | 郭集中  | 110102195511152xxx | 5,578 | 已登记  |
| 12276 | 宋金文  | 110103196007151xxx | 5,578 | 已登记  |
| 12277 | 李凯雁  | 110102195707170xxx | 5,567 | 已登记  |
| 12278 | 苑士琴  | 110106195701254xxx | 5,567 | 已登记  |
| 12279 | 李信久  | 110106192507152xxx | 5,550 | 已登记  |
| 12280 | 佟爱清  | 110106630624xxx    | 5,548 | 已登记  |
| 12281 | 刘昞明  | 110108198410254xxx | 5,530 | 已登记  |
| 12282 | 甄同玲  | 110101195306034xxx | 5,513 | 已登记  |
| 12283 | 王佩真  | 110108192712010xxx | 5,510 | 已登记  |
| 12284 | 李晓黎  | 110105196412020xxx | 5,502 | 已登记  |
| 12285 | 陈斯达  | 110102196403282xxx | 5,488 | 已登记  |
| 12286 | 米雁芬  | 110102540507xxx    | 5,486 | 已登记  |
| 12287 | 陈庆华  | 110108195510311xxx | 5,481 | 已登记  |
| 12288 | 李辉   | 110108195209010xxx | 5,481 | 已登记  |
| 12289 | 李勇   | 110108193604211xxx | 5,481 | 已登记  |
| 12290 | 孙国   | 110108195502281xxx | 5,481 | 已登记  |
| 12291 | 徐宁   | 110108195608171xxx | 5,481 | 已登记  |
| 12292 | 张振铎  | 110108193106231xxx | 5,481 | 已登记  |
| 12293 | 陈惠芝  | 330621195406131xxx | 5,481 | 已登记  |
| 12294 | 高苏   | 110108194509041xxx | 5,481 | 已登记  |
| 12295 | 张文欣  | 110108195002191xxx | 5,481 | 已登记  |
| 12296 | 唐建平  | 110108194303138xxx | 5,481 | 已登记  |
| 12297 | 王艳芝  | 110108195603260xxx | 5,481 | 已登记  |
| 12298 | 白良海  | 110108194201280xxx | 5,481 | 已登记  |

| 序号    | 股东名称 | 身份证号               | 股份数   | 登记情况 |
|-------|------|--------------------|-------|------|
| 12299 | 崔嘉益  | 110108196003130xxx | 5,481 | 已登记  |
| 12300 | 张启运  | 110108193011251xxx | 5,481 | 已登记  |
| 12301 | 陈淑荣  | 110108195101010xxx | 5,481 | 已登记  |
| 12302 | 李君   | 110108195712111xxx | 5,481 | 已登记  |
| 12303 | 赵喜萍  | 110108196305191xxx | 5,481 | 已登记  |
| 12304 | 梁丽霞  | 110108196002090xxx | 5,481 | 已登记  |
| 12305 | 程丽   | 110108194606141xxx | 5,481 | 已登记  |
| 12306 | 王春燕  | 110103195908281xxx | 5,481 | 已登记  |
| 12307 | 郭宇霞  | 110108196109111xxx | 5,481 | 已登记  |
| 12308 | 唱瑞华  | 110108193208251xxx | 5,481 | 已登记  |
| 12309 | 靳兰征  | 110108193507251xxx | 5,481 | 已登记  |
| 12310 | 王永治  | 110108193710051xxx | 5,481 | 已登记  |
| 12311 | 张胜宏  | 110108192710251xxx | 5,481 | 已登记  |
| 12312 | 张俊萍  | 110108331001xxx    | 5,481 | 已登记  |
| 12313 | 王二杰  | 110108192712151xxx | 5,481 | 已登记  |
| 12314 | 冯军   | 110108196007271xxx | 5,481 | 已登记  |
| 12315 | 张维福  | 110108193210171xxx | 5,481 | 已登记  |
| 12316 | 秦玉珍  | 110108193806151xxx | 5,481 | 已登记  |
| 12317 | 矫左羽  | 110108192906261xxx | 5,481 | 已登记  |
| 12318 | 白宝华  | 110108194406261xxx | 5,481 | 已登记  |
| 12319 | 钱淦荣  | 110108193410241xxx | 5,481 | 已登记  |
| 12320 | 柳玉芝  | 110108194709281xxx | 5,481 | 已登记  |
| 12321 | 朱正直  | 110108193409251xxx | 5,481 | 已登记  |
| 12322 | 胡明霞  | 110108193911251xxx | 5,481 | 已登记  |
| 12323 | 张纯元  | 110108330527xxx    | 5,481 | 已登记  |
| 12324 | 宋静安  | 110108193206291xxx | 5,481 | 已登记  |
| 12325 | 邱沛玲  | 110108193106301xxx | 5,481 | 已登记  |
| 12326 | 吴忠   | 110108196405031xxx | 5,481 | 已登记  |
| 12327 | 李德彬  | 110108192809235xxx | 5,481 | 已登记  |
| 12328 | 王希津  | 110108194604290xxx | 5,481 | 已登记  |

| 序号    | 股东名称 | 身份证号               | 股份数   | 登记情况 |
|-------|------|--------------------|-------|------|
| 12329 | 顾琳娣  | 110108194310091xxx | 5,481 | 已登记  |
| 12330 | 李心愉  | 110108195403171xxx | 5,481 | 已登记  |
| 12331 | 张春生  | 110108196102108xxx | 5,481 | 已登记  |
| 12332 | 李维琪  | 110106195605133xxx | 5,481 | 已登记  |
| 12333 | 张颖梅  | 110108660210xxx    | 5,481 | 已登记  |
| 12334 | 燕翔   | 110108196310211xxx | 5,481 | 已登记  |
| 12335 | 张平   | 110108670412xxx    | 5,481 | 已登记  |
| 12336 | 常玉珍  | 110108194512010xxx | 5,481 | 已登记  |
| 12337 | 陈为民  | 110108194201311xxx | 5,481 | 已登记  |
| 12338 | 刘克勤  | 110102957050527xxx | 5,481 | 已登记  |
| 12339 | 王惠文  | 110108196706301xxx | 5,481 | 已登记  |
| 12340 | 焦宜民  | 110108195402091xxx | 5,481 | 已登记  |
| 12341 | 赵克风  | 110101511202xxx    | 5,480 | 已登记  |
| 12342 | 王伟平  | 110102196311173xxx | 5,473 | 已登记  |
| 12343 | 苏德静  | 110106193211280xxx | 5,469 | 已登记  |
| 12344 | 任玉明  | 110105195304044xxx | 5,464 | 已登记  |
| 12345 | 尹晓东  | 110105196703174xxx | 5,464 | 已登记  |
| 12346 | 王积玉  | 140302192609150xxx | 5,443 | 已登记  |
| 12347 | 谢雅荣  | 110104193702233xxx | 5,441 | 已登记  |
| 12348 | 马晓梅  | 110104196506250xxx | 5,441 | 已登记  |
| 12349 | 钟学伟  | 110102195706260xxx | 5,441 | 已登记  |
| 12350 | 秦潇潇  | 110108198506184xxx | 5,435 | 已登记  |
| 12351 | 楚清宇  | 110101821020xxx    | 5,435 | 已登记  |
| 12352 | 沈文琴  | 110101193308294xxx | 5,435 | 已登记  |
| 12353 | 赵婧   | 110108198801243xxx | 5,435 | 已登记  |
| 12354 | 周燕萍  | 110108195212154xxx | 5,413 | 已登记  |
| 12355 | 刘颖   | 110102196110102xxx | 5,413 | 已登记  |
| 12356 | 陈晓虹  | 110102196006131xxx | 5,413 | 已登记  |
| 12357 | 金长海  | 110102195010162xxx | 5,413 | 已登记  |
| 12358 | 史秋芳  | 110101195308144xxx | 5,413 | 已登记  |

| 序号    | 股东名称 | 身份证号               | 股份数   | 登记情况 |
|-------|------|--------------------|-------|------|
| 12359 | 吴根兰  | 110104193409140xxx | 5,413 | 已登记  |
| 12360 | 高富英  | 110107195304230xxx | 5,413 | 已登记  |
| 12361 | 彭生   | 110103195802181xxx | 5,413 | 已登记  |
| 12362 | 惠世铎  | 110104193512041xxx | 5,413 | 已登记  |
| 12363 | 王琴   | 110104194301242xxx | 5,413 | 已登记  |
| 12364 | 贺剑   | 110103198508041xxx | 5,413 | 已登记  |
| 12365 | 刘兆媛  | 110103198111031xxx | 5,413 | 已登记  |
| 12366 | 赵瑾琦  | 110104198201190xxx | 5,413 | 已登记  |
| 12367 | 胡建中  | 110106195508204xxx | 5,413 | 已登记  |
| 12368 | 胡翠华  | 110105195311086xxx | 5,413 | 已登记  |
| 12369 | 王金妹  | 110104194509082xxx | 5,413 | 已登记  |
| 12370 | 杜纯良  | 110106195106210xxx | 5,413 | 已登记  |
| 12371 | 马德君  | 110107195604250xxx | 5,413 | 已登记  |
| 12372 | 张书成  | 110104195403012xxx | 5,413 | 已登记  |
| 12373 | 赵玉琴  | 110103193212040xxx | 5,413 | 已登记  |
| 12374 | 高凡   | 110108198505790xxx | 5,412 | 已登记  |
| 12375 | 邢秀兰  | 110102192712080xxx | 5,403 | 已登记  |
| 12376 | 李丰田  | 110102193110310xxx | 5,400 | 已登记  |
| 12377 | 刘娜   | 110105195806056xxx | 5,399 | 已登记  |
| 12378 | 王宇龙  | 110104196607243xxx | 5,399 | 已登记  |
| 12379 | 郭增杰  | 110102193312071xxx | 5,399 | 已登记  |
| 12380 | 郭杰   | 110104195311130xxx | 5,399 | 已登记  |
| 12381 | 张京光  | 110108195302264xxx | 5,399 | 已登记  |
| 12382 | 贺爱军  | 110101195309122xxx | 5,399 | 已登记  |
| 12383 | 芦孝元  | 110104192911200xxx | 5,399 | 已登记  |
| 12384 | 王亚丽  | 110102196409190xxx | 5,399 | 已登记  |
| 12385 | 吕志华  | 110102196301290xxx | 5,399 | 已登记  |
| 12386 | 张爱民  | 110105194701178xxx | 5,399 | 已登记  |
| 12387 | 焦军   | 110101195412272xxx | 5,399 | 已登记  |
| 12388 | 谭学华  | 110101194508034xxx | 5,399 | 已登记  |

| 序号    | 股东名称 | 身份证号               | 股份数   | 登记情况 |
|-------|------|--------------------|-------|------|
| 12389 | 康宁   | 110102196204101xxx | 5,399 | 已登记  |
| 12390 | 杨慧英  | 110102194806250xxx | 5,399 | 已登记  |
| 12391 | 赵扬   | 110103195511110xxx | 5,399 | 已登记  |
| 12392 | 白迺斌  | 110108193306303xxx | 5,399 | 已登记  |
| 12393 | 薛澍   | 110105196010301xxx | 5,399 | 已登记  |
| 12394 | 张鸣芳  | 110102195705033xxx | 5,399 | 已登记  |
| 12395 | 周速波  | 110223195706280xxx | 5,399 | 已登记  |
| 12396 | 路志伟  | 110102196304051xxx | 5,399 | 已登记  |
| 12397 | 王荣贞  | 110103193301201xxx | 5,399 | 已登记  |
| 12398 | 崔文学  | 110104196309260xxx | 5,399 | 已登记  |
| 12399 | 谭宜环  | 110104193903031xxx | 5,399 | 已登记  |
| 12400 | 范玉清  | 110103193903061xxx | 5,399 | 已登记  |
| 12401 | 赵慧   | 110102195604123xxx | 5,399 | 已登记  |
| 12402 | 王大船  | 110103195210241xxx | 5,399 | 已登记  |
| 12403 | 孙连平  | 110104194012103xxx | 5,399 | 已登记  |
| 12404 | 陈胜利  | 110102194902061xxx | 5,399 | 已登记  |
| 12405 | 丁吉梅  | 110101195202084xxx | 5,399 | 已登记  |
| 12406 | 郭建英  | 110108195812100xxx | 5,399 | 已登记  |
| 12407 | 杨尔斑  | 110104192606150xxx | 5,399 | 已登记  |
| 12408 | 王学庆  | 110101196403131xxx | 5,399 | 已登记  |
| 12409 | 赵家驹  | 110106194603100xxx | 5,399 | 已登记  |
| 12410 | 王莹   | 110102198609130xxx | 5,399 | 已登记  |
| 12411 | 薛宝堂  | 110104194812101xxx | 5,399 | 已登记  |
| 12412 | 李继红  | 110102195205100xxx | 5,399 | 已登记  |
| 12413 | 张凌   | 110102196001053xxx | 5,399 | 已登记  |
| 12414 | 吴波   | 110103196903120xxx | 5,399 | 已登记  |
| 12415 | 龙益华  | 110102194103040xxx | 5,399 | 已登记  |
| 12416 | 刘明   | 110108640904xxx    | 5,399 | 已登记  |
| 12417 | 张旌   | 110108197212133xxx | 5,399 | 已登记  |
| 12418 | 王瑞玲  | 110104194112283xxx | 5,399 | 已登记  |



| 序号    | 股东名称 | 身份证号               | 股份数   | 登记情况 |
|-------|------|--------------------|-------|------|
| 12419 | 熊守文  | 110101195601244xxx | 5,399 | 已登记  |
| 12420 | 刘静   | 110102194911092xxx | 5,399 | 已登记  |
| 12421 | 李淑琴  | 110104193701250xxx | 5,399 | 已登记  |
| 12422 | 高翠香  | 110104194303290xxx | 5,399 | 已登记  |
| 12423 | 葛邦钧  | 110105192911135xxx | 5,399 | 已登记  |
| 12424 | 俞纓   | 110101196401194xxx | 5,399 | 已登记  |
| 12425 | 邱继燕  | 110101197605144xxx | 5,399 | 已登记  |
| 12426 | 李承裕  | 110102192312200xxx | 5,399 | 已登记  |
| 12427 | 孙艳   | 110102660313xxx    | 5,399 | 已登记  |
| 12428 | 孙莉   | 110102195412071xxx | 5,399 | 已登记  |
| 12429 | 刘增兰  | 110101193307224xxx | 5,399 | 已登记  |
| 12430 | 于洪涛  | 110102196606122xxx | 5,399 | 已登记  |
| 12431 | 孙宁   | 110101194702024xxx | 5,399 | 已登记  |
| 12432 | 段蕾   | 110102197801310xxx | 5,399 | 已登记  |
| 12433 | 王殿选  | 110221192202233xxx | 5,399 | 已登记  |
| 12434 | 陶金星  | 110102192307300xxx | 5,399 | 已登记  |
| 12435 | 夏永新  | 110101196703153xxx | 5,399 | 已登记  |
| 12436 | 香江   | 110105195611171xxx | 5,399 | 已登记  |
| 12437 | 王殿英  | 110102193212231xxx | 5,399 | 已登记  |
| 12438 | 张梅玉  | 110108193207294xxx | 5,399 | 已登记  |
| 12439 | 薛莲   | 110104197709203xxx | 5,399 | 已登记  |
| 12440 | 贾镛光  | 110101193407204xxx | 5,399 | 已登记  |
| 12441 | 刘绍信  | 110103194506150xxx | 5,399 | 已登记  |
| 12442 | 李四英  | 110102194411260xxx | 5,399 | 已登记  |
| 12443 | 赵玉梅  | 110103194502260xxx | 5,399 | 已登记  |
| 12444 | 张玉蓉  | 110101195104171xxx | 5,399 | 已登记  |
| 12445 | 侯宛茹  | 110102195110200xxx | 5,399 | 已登记  |
| 12446 | 吴国新  | 110102195404152xxx | 5,399 | 已登记  |
| 12447 | 赵庆丑  | 110104270922xxx    | 5,399 | 已登记  |
| 12448 | 李世鸣  | 110103194505030xxx | 5,399 | 已登记  |

| 序号    | 股东名称 | 身份证号               | 股份数   | 登记情况 |
|-------|------|--------------------|-------|------|
| 12449 | 王惠   | 110102193408060xxx | 5,399 | 已登记  |
| 12450 | 周秀明  | 110102193508030xxx | 5,399 | 已登记  |
| 12451 | 武廷栋  | 110102192505101xxx | 5,399 | 已登记  |
| 12452 | 王京丽  | 110104196501281xxx | 5,399 | 已登记  |
| 12453 | 郭元泰  | 110101196107254xxx | 5,399 | 已登记  |
| 12454 | 赵强   | 110102198605122xxx | 5,399 | 已登记  |
| 12455 | 谢雅荣  | 110104193702233xxx | 5,399 | 已登记  |
| 12456 | 叶青   | 110102195611040xxx | 5,399 | 已登记  |
| 12457 | 张孟华  | 110227193107260xxx | 5,382 | 已登记  |
| 12458 | 王维   | 110104671118xxx    | 5,366 | 已登记  |
| 12459 | 杨丽   | 110227196502240xxx | 5,366 | 已登记  |
| 12460 | 郝淑义  | 110102193310272xxx | 5,362 | 已登记  |
| 12461 | 李桂平  | 110102195401110xxx | 5,350 | 已登记  |
| 12462 | 黄震华  | 110105194109247xxx | 5,349 | 已登记  |
| 12463 | 李克举  | 110105194201127xxx | 5,349 | 已登记  |
| 12464 | 李连海  | 110107194702212xxx | 5,349 | 已登记  |
| 12465 | 孙宝巨  | 110105194101185xxx | 5,349 | 已登记  |
| 12466 | 于宏奇  | 110105193610305xxx | 5,349 | 已登记  |
| 12467 | 陈淡宁  | 110101194809060xxx | 5,349 | 已登记  |
| 12468 | 赵大占  | 110107192903090xxx | 5,331 | 已登记  |
| 12469 | 穆德俊  | 110104181027xxx    | 5,324 | 已登记  |
| 12470 | 刘瑞堂  | 110104192610070xxx | 5,301 | 已登记  |
| 12471 | 宋淑荣  | 110104290619xxx    | 5,299 | 已登记  |
| 12472 | 张双锁  | 110103196107120xxx | 5,299 | 已登记  |
| 12473 | 刘在华  | 110104196002181xxx | 5,289 | 已登记  |
| 12474 | 吕灵   | 110106310720xxx    | 5,270 | 已登记  |
| 12475 | 常雷   | 110106198510030xxx | 5,270 | 已登记  |
| 12476 | 曹程   | 110106198008240xxx | 5,270 | 已登记  |
| 12477 | 曹雪鹏  | 110106197611050xxx | 5,270 | 已登记  |
| 12478 | 李静涵  | 110106195307070xxx | 5,270 | 已登记  |

| 序号    | 股东名称 | 身份证号               | 股份数   | 登记情况 |
|-------|------|--------------------|-------|------|
| 12479 | 杜文娟  | 110104610212xxx    | 5,270 | 已登记  |
| 12480 | 解凤旗  | 110106196309092xxx | 5,270 | 已登记  |
| 12481 | 李鑫   | 110106198207310xxx | 5,270 | 已登记  |
| 12482 | 李俊英  | 110106193508020xxx | 5,270 | 已登记  |
| 12483 | 李秀云  | 110106195709024xxx | 5,270 | 已登记  |
| 12484 | 叶旭初  | 110106197010300xxx | 5,270 | 已登记  |
| 12485 | 杨金萍  | 110104195102240xxx | 5,268 | 已登记  |
| 12486 | 杨楠   | 110105197902061xxx | 5,250 | 已登记  |
| 12487 | 卢继成  | 110101194107204xxx | 5,250 | 已登记  |
| 12488 | 李雪灵  | 110105196707302xxx | 5,250 | 已登记  |
| 12489 | 冯娜   | 110105197701311xxx | 5,250 | 已登记  |
| 12490 | 杨惠文  | 110108195102098xxx | 5,250 | 已登记  |
| 12491 | 周惠   | 110108195312058xxx | 5,250 | 已登记  |
| 12492 | 宁红   | 110108196405018xxx | 5,250 | 已登记  |
| 12493 | 徐钢   | 110102195910312xxx | 5,250 | 已登记  |
| 12494 | 李和   | 110104195512150xxx | 5,250 | 已登记  |
| 12495 | 宋丽梅  | 110104195312201xxx | 5,250 | 已登记  |
| 12496 | 张宝珍  | 110101330731xxx    | 5,236 | 已登记  |
| 12497 | 师长丽  | 110106196601244xxx | 5,232 | 已登记  |
| 12498 | 郭敬民  | 110102195311181xxx | 5,221 | 已登记  |
| 12499 | 张阳   | 110108196311176xxx | 5,204 | 已登记  |
| 12500 | 尹凤海  | 110106194008194xxx | 5,204 | 已登记  |
| 12501 | 邢贵斋  | 110104193507040xxx | 5,204 | 已登记  |
| 12502 | 潘积君  | 110104195803100xxx | 5,204 | 已登记  |
| 12503 | 李振兴  | 110108193709122xxx | 5,199 | 已登记  |
| 12504 | 李琳   | 110108194709210xxx | 5,199 | 已登记  |
| 12505 | 张英才  | 110108193803271xxx | 5,199 | 已登记  |
| 12506 | 苗燕荣  | 110108195712110xxx | 5,199 | 已登记  |
| 12507 | 武云苓  | 110102195401050xxx | 5,199 | 已登记  |
| 12508 | 赵凤君  | 130403195705170xxx | 5,199 | 已登记  |

| 序号    | 股东名称 | 身份证号               | 股份数   | 登记情况 |
|-------|------|--------------------|-------|------|
| 12509 | 皮金桃  | 422121196003011xxx | 5,199 | 已登记  |
| 12510 | 刘萍   | 110108196902073xxx | 5,199 | 已登记  |
| 12511 | 刘长有  | 110108195001090xxx | 5,199 | 已登记  |
| 12512 | 丁学芳  | 110108195601052xxx | 5,199 | 已登记  |
| 12513 | 李凤环  | 110108193512230xxx | 5,199 | 已登记  |
| 12514 | 郝峰岭  | 110108195512230xxx | 5,199 | 已登记  |
| 12515 | 师勤   | 110108194912258xxx | 5,199 | 已登记  |
| 12516 | 罗秀前  | 110108194701161xxx | 5,199 | 已登记  |
| 12517 | 郭志英  | 110108620304xxx    | 5,199 | 已登记  |
| 12518 | 杜小平  | 132430194904261xxx | 5,199 | 已登记  |
| 12519 | 马廷波  | 410102196609212xxx | 5,199 | 已登记  |
| 12520 | 杨立华  | 110106195412263xxx | 5,199 | 已登记  |
| 12521 | 张俊改  | 110108195012180xxx | 5,199 | 已登记  |
| 12522 | 戴道明  | 222301194707051xxx | 5,199 | 已登记  |
| 12523 | 张继生  | 110108194407146xxx | 5,199 | 已登记  |
| 12524 | 李虎   | 110108197403103xxx | 5,199 | 已登记  |
| 12525 | 郭华   | 110108196606281xxx | 5,199 | 已登记  |
| 12526 | 张建中  | 110108195208070xxx | 5,199 | 已登记  |
| 12527 | 童勤业  | 140321195012220xxx | 5,199 | 已登记  |
| 12528 | 刘崇继  | 110108194306218xxx | 5,199 | 已登记  |
| 12529 | 郑春芳  | 110102196211182xxx | 5,199 | 已登记  |
| 12530 | 赵润梅  | 142324195205260xxx | 5,199 | 已登记  |
| 12531 | 颜丽华  | 130603195210170xxx | 5,199 | 已登记  |
| 12532 | 王雯   | 110104199301240xxx | 5,199 | 已登记  |
| 12533 | 侯萍   | 110104194712301xxx | 5,199 | 已登记  |
| 12534 | 赵红洁  | 110102671101xxx    | 5,199 | 已登记  |
| 12535 | 陈锦   | 110106198011050xxx | 5,199 | 已登记  |
| 12536 | 何锐志  | 110108195112264xxx | 5,199 | 已登记  |
| 12537 | 宋玉增  | 110104631228xxx    | 5,199 | 已登记  |
| 12538 | 唐建英  | 110107196005080xxx | 5,199 | 已登记  |

| 序号    | 股东名称 | 身份证号               | 股份数   | 登记情况 |
|-------|------|--------------------|-------|------|
| 12539 | 范秋芳  | 110105196101016xxx | 5,199 | 已登记  |
| 12540 | 石雷   | 110102197602102xxx | 5,199 | 已登记  |
| 12541 | 刘永贞  | 110102194612272xxx | 5,199 | 已登记  |
| 12542 | 富强   | 110108196211135xxx | 5,199 | 已登记  |
| 12543 | 石燕东  | 110102196912082xxx | 5,199 | 已登记  |
| 12544 | 金福坤  | 110102194205132xxx | 5,199 | 已登记  |
| 12545 | 马强   | 110105196210170xxx | 5,199 | 已登记  |
| 12546 | 于留柱  | 110102194608072xxx | 5,199 | 已登记  |
| 12547 | 王俊玲  | 110108195508205xxx | 5,199 | 已登记  |
| 12548 | 曹岩   | 110107195801130xxx | 5,199 | 已登记  |
| 12549 | 张荣   | 620102196608305xxx | 5,199 | 已登记  |
| 12550 | 史静平  | 110103196511271xxx | 5,199 | 已登记  |
| 12551 | 李欢   | 110102196402142xxx | 5,199 | 已登记  |
| 12552 | 郑双庆  | 110102195408262xxx | 5,199 | 已登记  |
| 12553 | 王长兰  | 110107195207280xxx | 5,199 | 已登记  |
| 12554 | 唐沅   | 110102193405132xxx | 5,199 | 已登记  |
| 12555 | 陈曦   | 110102198201112xxx | 5,199 | 已登记  |
| 12556 | 何桂英  | 110107193203280xxx | 5,199 | 已登记  |
| 12557 | 池秀芬  | 220102193212250xxx | 5,199 | 已登记  |
| 12558 | 赵乃秋  | 220203400928xxx    | 5,199 | 已登记  |
| 12559 | 冯雅茹  | 110104193410073xxx | 5,199 | 已登记  |
| 12560 | 于秋华  | 110101196409134xxx | 5,190 | 已登记  |
| 12561 | 袁玉敏  | 110101195702034xxx | 5,190 | 已登记  |
| 12562 | 韩永和  | 110102195504081xxx | 5,190 | 已登记  |
| 12563 | 梁吉明  | 110105194708130xxx | 5,190 | 已登记  |
| 12564 | 赵继兰  | 110104195604131xxx | 5,190 | 已登记  |
| 12565 | 马淑霞  | 110101194801245xxx | 5,190 | 已登记  |
| 12566 | 奚必云  | 110105193611117xxx | 5,190 | 已登记  |
| 12567 | 程放   | 110108193401198xxx | 5,190 | 已登记  |
| 12568 | 钱凤珍  | 230102195501071xxx | 5,190 | 已登记  |

| 序号    | 股东名称 | 身份证号               | 股份数   | 登记情况 |
|-------|------|--------------------|-------|------|
| 12569 | 吕晋英  | 140103195005115xxx | 5,190 | 已登记  |
| 12570 | 吴丰   | 120102196405142xxx | 5,190 | 已登记  |
| 12571 | 吴秀英  | 110108195402246xxx | 5,190 | 已登记  |
| 12572 | 闫子荣  | 110106170308xxx    | 5,182 | 已登记  |
| 12573 | 梁崇雪  | 110108195501040xxx | 5,181 | 已登记  |
| 12574 | 张启林  | 110108195803050xxx | 5,181 | 已登记  |
| 12575 | 王秀卿  | 110108195007030xxx | 5,181 | 已登记  |
| 12576 | 崔殿祥  | 110108193311231xxx | 5,179 | 已登记  |
| 12577 | 王希祜  | 110108192803031xxx | 5,179 | 已登记  |
| 12578 | 马云章  | 110108193611031xxx | 5,179 | 已登记  |
| 12579 | 杨敏   | 110108194805071xxx | 5,179 | 已登记  |
| 12580 | 孟培明  | 110101194810214xxx | 5,179 | 已登记  |
| 12581 | 黄萍   | 110108560225xxx    | 5,179 | 已登记  |
| 12582 | 王禄元  | 110108490407xxx    | 5,179 | 已登记  |
| 12583 | 张心洁  | 110102210828xxx    | 5,164 | 已登记  |
| 12584 | 徐建伟  | 110102194912233xxx | 5,151 | 已登记  |
| 12585 | 李德山  | 152122195007052xxx | 5,151 | 已登记  |
| 12586 | 陈广源  | 110108195305186xxx | 5,151 | 已登记  |
| 12587 | 王浩   | 110108197605086xxx | 5,151 | 已登记  |
| 12588 | 冯铁山  | 110102192410152xxx | 5,144 | 已登记  |
| 12589 | 赵中东  | 110104195308053xxx | 5,140 | 已登记  |
| 12590 | 宋超   | 110108198408185xxx | 5,132 | 已登记  |
| 12591 | 张晖   | 110108197107180xxx | 5,132 | 已登记  |
| 12592 | 周伟生  | 110101194810261xxx | 5,130 | 已登记  |
| 12593 | 柳铁轮  | 110103195002071xxx | 5,130 | 已登记  |
| 12594 | 刘莘   | 110102195907020xxx | 5,130 | 已登记  |
| 12595 | 刘刚   | 110102196101280xxx | 5,130 | 已登记  |
| 12596 | 李茂亭  | 310102061214xxx    | 5,127 | 已登记  |
| 12597 | 赵振合  | 110108192706126xxx | 5,127 | 已登记  |
| 12598 | 张帆   | 110102198410311xxx | 5,127 | 已登记  |

| 序号    | 股东名称 | 身份证号               | 股份数   | 登记情况 |
|-------|------|--------------------|-------|------|
| 12599 | 丁峰   | 110102196607030xxx | 5,127 | 已登记  |
| 12600 | 金千   | 110106195612064xxx | 5,127 | 已登记  |
| 12601 | 孙静香  | 110108195303185xxx | 5,127 | 已登记  |
| 12602 | 何胜容  | 110108193506050xxx | 5,127 | 已登记  |
| 12603 | 高京   | 110102195105253xxx | 5,121 | 已登记  |
| 12604 | 张金替  | 110103195708220xxx | 5,121 | 已登记  |
| 12605 | 槐国荣  | 110101195905194xxx | 5,121 | 已登记  |
| 12606 | 石丽华  | 110108193610114xxx | 5,118 | 已登记  |
| 12607 | 张惠学  | 110104193011152xxx | 5,112 | 已登记  |
| 12608 | 孙建平  | 110102195209232xxx | 5,103 | 已登记  |
| 12609 | 张慧耘  | 110105196305106xxx | 5,094 | 已登记  |
| 12610 | 童奔   | 110102195509142xxx | 5,094 | 已登记  |
| 12611 | 陈青   | 110104195001232xxx | 5,094 | 已登记  |
| 12612 | 王立苑  | 110101195508022xxx | 5,094 | 已登记  |
| 12613 | 李玮玮  | 110105195712232xxx | 5,094 | 已登记  |
| 12614 | 白立彬  | 120102197309220xxx | 5,094 | 已登记  |
| 12615 | 马世宗  | 110104194309133xxx | 5,094 | 已登记  |
| 12616 | 杨瑞   | 110101195812284xxx | 5,094 | 已登记  |
| 12617 | 李宇辉  | 110105631215xxx    | 5,094 | 已登记  |
| 12618 | 钟大星  | 110102195411221xxx | 5,094 | 已登记  |
| 12619 | 段学军  | 110104195508293xxx | 5,094 | 已登记  |
| 12620 | 康春昕  | 110102610206xxx    | 5,094 | 已登记  |
| 12621 | 王介华  | 110102195206260xxx | 5,094 | 已登记  |
| 12622 | 简保义  | 110228194303231xxx | 5,094 | 已登记  |
| 12623 | 贺国庆  | 110106196810014xxx | 5,094 | 已登记  |
| 12624 | 王娜   | 110108196206202xxx | 5,094 | 已登记  |
| 12625 | 何春望  | 110104195910200xxx | 5,094 | 已登记  |
| 12626 | 朴素言  | 110101193207154xxx | 5,094 | 已登记  |
| 12627 | 庄言   | 110101196405074xxx | 5,094 | 已登记  |
| 12628 | 紫韵   | 110105199007245xxx | 5,094 | 已登记  |

| 序号    | 股东名称 | 身份证号               | 股份数   | 登记情况 |
|-------|------|--------------------|-------|------|
| 12629 | 王民族  | 110102194610161xxx | 5,094 | 已登记  |
| 12630 | 毕兴   | 110102192909161xxx | 5,094 | 已登记  |
| 12631 | 于京华  | 110102195410191xxx | 5,094 | 已登记  |
| 12632 | 方磊   | 110102192609102xxx | 5,094 | 已登记  |
| 12633 | 禹琼莲  | 110104193411292xxx | 5,094 | 已登记  |
| 12634 | 吕振廷  | 110102311018xxx    | 5,094 | 已登记  |
| 12635 | 张守仁  | 110102193603152xxx | 5,094 | 已登记  |
| 12636 | 李喜造  | 110108381018xxx    | 5,094 | 已登记  |
| 12637 | 李金玲  | 110108195006234xxx | 5,094 | 已登记  |
| 12638 | 吕彩云  | 110110195312310xxx | 5,094 | 已登记  |
| 12639 | 刁素瑾  | 110104570212xxx    | 5,094 | 已登记  |
| 12640 | 于淑琴  | 610113194203262xxx | 5,094 | 已登记  |
| 12641 | 肖洋   | 110108197507256xxx | 5,094 | 已登记  |
| 12642 | 关卓   | 110101198110262xxx | 5,094 | 已登记  |
| 12643 | 殷兆波  | 110104196806070xxx | 5,094 | 已登记  |
| 12644 | 张美丽  | 110108195002286xxx | 5,094 | 已登记  |
| 12645 | 薛桂英  | 110222194902250xxx | 5,094 | 已登记  |
| 12646 | 李世振  | 110105196007202xxx | 5,094 | 已登记  |
| 12647 | 金英淑  | 230122491214xxx    | 5,094 | 已登记  |
| 12648 | 朴圣钦  | 130302600317xxx    | 5,094 | 已登记  |
| 12649 | 刘立京  | 110101197501020xxx | 5,094 | 已登记  |
| 12650 | 程亚兰  | 110105193910035xxx | 5,094 | 已登记  |
| 12651 | 王万英  | 110108194707215xxx | 5,094 | 已登记  |
| 12652 | 李宝兰  | 110221193812101xxx | 5,094 | 已登记  |
| 12653 | 王玉清  | 110227194502160xxx | 5,094 | 已登记  |
| 12654 | 路美丽  | 110105195705270xxx | 5,094 | 已登记  |
| 12655 | 李秀芬  | 110101195803074xxx | 5,094 | 已登记  |
| 12656 | 李宏生  | 110104195707051xxx | 5,094 | 已登记  |
| 12657 | 王小梅  | 110102195811042xxx | 5,094 | 已登记  |
| 12658 | 王桂芝  | 110103195107090xxx | 5,094 | 已登记  |



| 序号    | 股东名称 | 身份证号               | 股份数   | 登记情况 |
|-------|------|--------------------|-------|------|
| 12659 | 张广印  | 230102194506162xxx | 5,094 | 已登记  |
| 12660 | 孙玉青  | 110103196208061xxx | 5,094 | 已登记  |
| 12661 | 刘燕   | 110105196010166xxx | 5,094 | 已登记  |
| 12662 | 池洪亮  | 110105195810037xxx | 5,085 | 已登记  |
| 12663 | 李春生  | 110106192702280xxx | 5,083 | 已登记  |
| 12664 | 何荣   | 110101190224xxx    | 5,060 | 已登记  |
| 12665 | 任永珍  | 110106193103030xxx | 5,057 | 已登记  |
| 12666 | 杨喜敏  | 110106195403090xxx | 5,057 | 已登记  |
| 12667 | 田作明  | 110106193511100xxx | 5,055 | 已登记  |
| 12668 | 李万顺  | 110106192704270xxx | 5,055 | 已登记  |
| 12669 | 王士才  | 110106192508170xxx | 5,055 | 已登记  |
| 12670 | 黄碧凤  | 110106193703080xxx | 5,055 | 已登记  |
| 12671 | 赵春生  | 110106194902060xxx | 5,055 | 已登记  |
| 12672 | 杜春滋  | 110106192908153xxx | 5,055 | 已登记  |
| 12673 | 李汝枫  | 110104192503243xxx | 5,055 | 已登记  |
| 12674 | 包俊琪  | 110106193203210xxx | 5,055 | 已登记  |
| 12675 | 加尔   | 110106251114xxx    | 5,055 | 已登记  |
| 12676 | 彭光明  | 110104194703222xxx | 5,044 | 已登记  |
| 12677 | 孙利   | 110101956108290xxx | 5,044 | 已登记  |
| 12678 | 徐文珠  | 110105193905255xxx | 5,044 | 已登记  |
| 12679 | 吴荔荔  | 110108195406210xxx | 5,044 | 已登记  |
| 12680 | 吴光耀  | 110103193803020xxx | 5,042 | 已登记  |
| 12681 | 张军   | 110101196504011xxx | 5,021 | 已登记  |
| 12682 | 王万训  | 110106193311160xxx | 5,021 | 已登记  |
| 12683 | 张玉森  | 110104194912311xxx | 5,013 | 已登记  |
| 12684 | 赵淑兰  | 110104194108111xxx | 5,013 | 已登记  |
| 12685 | 雷福海  | 110104192707173xxx | 5,013 | 已登记  |
| 12686 | 郭永洁  | 110104194410250xxx | 5,013 | 已登记  |
| 12687 | 晏连喜  | 110105193810154xxx | 5,010 | 已登记  |
| 12688 | 刘继昌  | 110105193901024xxx | 5,010 | 已登记  |

| 序号    | 股东名称 | 身份证号               | 股份数   | 登记情况 |
|-------|------|--------------------|-------|------|
| 12689 | 高放   | 110104198506162xxx | 4,986 | 已登记  |
| 12690 | 郭淑敏  | 110108196212096xxx | 4,986 | 已登记  |
| 12691 | 王玉霞  | 110101530302xxx    | 4,986 | 已登记  |
| 12692 | 洪保良  | 110101194706154xxx | 4,986 | 已登记  |
| 12693 | 周淑华  | 110104193711082xxx | 4,986 | 已登记  |
| 12694 | 马淑英  | 110105194211220xxx | 4,986 | 已登记  |
| 12695 | 白秀芳  | 110108194706010xxx | 4,986 | 已登记  |
| 12696 | 安乃宁  | 110101193608170xxx | 4,986 | 已登记  |
| 12697 | 许晓梅  | 110102195512132xxx | 4,986 | 已登记  |
| 12698 | 索凤翔  | 110104191810220xxx | 4,986 | 已登记  |
| 12699 | 赵如生  | 110105196508300xxx | 4,986 | 已登记  |
| 12700 | 杨庭芳  | 110108193005162xxx | 4,986 | 已登记  |
| 12701 | 刘馨斋  | 110104220512xxx    | 4,986 | 已登记  |
| 12702 | 孙玉梅  | 110102192812152xxx | 4,986 | 已登记  |
| 12703 | 栾向超  | 110103195406021xxx | 4,986 | 已登记  |
| 12704 | 贾维忠  | 110104192510070xxx | 4,986 | 已登记  |
| 12705 | 张占京  | 110105194712152xxx | 4,986 | 已登记  |
| 12706 | 张秀玲  | 110103194603050xxx | 4,986 | 已登记  |
| 12707 | 杨利军  | 110102196312122xxx | 4,986 | 已登记  |
| 12708 | 曹昱   | 110105198004250xxx | 4,986 | 已登记  |
| 12709 | 王新建  | 120102195807251xxx | 4,986 | 已登记  |
| 12710 | 王新国  | 110108195206302xxx | 4,986 | 已登记  |
| 12711 | 陈屹   | 110102196802142xxx | 4,986 | 已登记  |
| 12712 | 杨凤菊  | 110107195102150xxx | 4,986 | 已登记  |
| 12713 | 崔宝忠  | 110102195411150xxx | 4,986 | 已登记  |
| 12714 | 邸瑞馨  | 110105193307300xxx | 4,986 | 已登记  |
| 12715 | 曹玉茹  | 110101231116xxx    | 4,986 | 已登记  |
| 12716 | 张文羽  | 110104194410131xxx | 4,986 | 已登记  |
| 12717 | 贺长贵  | 110105194405256xxx | 4,986 | 已登记  |
| 12718 | 贺长海  | 110101195704103xxx | 4,986 | 已登记  |

| 序号    | 股东名称 | 身份证号               | 股份数   | 登记情况 |
|-------|------|--------------------|-------|------|
| 12719 | 贺长华  | 110105193711120xxx | 4,986 | 已登记  |
| 12720 | 张俊茹  | 110105195012300xxx | 4,986 | 已登记  |
| 12721 | 滕迎寒  | 110102195711083xxx | 4,986 | 已登记  |
| 12722 | 林阳   | 110101590522xxx    | 4,979 | 已登记  |
| 12723 | 詹秀芝  | 110102193405290xxx | 4,979 | 已登记  |
| 12724 | 刘璿   | 110101197312071xxx | 4,979 | 已登记  |
| 12725 | 王淑芬  | 110103194111060xxx | 4,979 | 已登记  |
| 12726 | 夏淑玲  | 110102194708140xxx | 4,938 | 已登记  |
| 12727 | 陈振生  | 110102194002141xxx | 4,914 | 已登记  |
| 12728 | 李卫   | 110108196801038xxx | 4,914 | 已登记  |
| 12729 | 梁乐忠  | 110108641221xxx    | 4,914 | 已登记  |
| 12730 | 侯玉中  | 110104193412271xxx | 4,914 | 已登记  |
| 12731 | 徐文林  | 110108195509255xxx | 4,914 | 已登记  |
| 12732 | 王秀清  | 110106195303053xxx | 4,914 | 已登记  |
| 12733 | 赵荣改  | 110102194108292xxx | 4,914 | 已登记  |
| 12734 | 王彩英  | 110101195403160xxx | 4,914 | 已登记  |
| 12735 | 刘梅   | 110102195607272xxx | 4,914 | 已登记  |
| 12736 | 盛佑卿  | 110108192910016xxx | 4,914 | 已登记  |
| 12737 | 刘国伟  | 110103630317xxx    | 4,914 | 已登记  |
| 12738 | 王晰英  | 110102194502172xxx | 4,914 | 已登记  |
| 12739 | 韩力群  | 110102195304170xxx | 4,914 | 已登记  |
| 12740 | 范迎宪  | 110108195403070xxx | 4,914 | 已登记  |
| 12741 | 杨进   | 110106195912273xxx | 4,914 | 已登记  |
| 12742 | 韩松萍  | 110104601027xxx    | 4,914 | 已登记  |
| 12743 | 王艳青  | 110108195812155xxx | 4,914 | 已登记  |
| 12744 | 马桂芝  | 110108194108026xxx | 4,914 | 已登记  |
| 12745 | 杨艳华  | 110108196407054xxx | 4,914 | 已登记  |
| 12746 | 石珉   | 110102196601292xxx | 4,914 | 已登记  |
| 12747 | 王建民  | 110106195706030xxx | 4,914 | 已登记  |
| 12748 | 赵文波  | 110104195308011xxx | 4,914 | 已登记  |

| 序号    | 股东名称 | 身份证号               | 股份数   | 登记情况 |
|-------|------|--------------------|-------|------|
| 12749 | 张广   | 110102195201080xxx | 4,914 | 已登记  |
| 12750 | 齐建铁  | 110102195809252xxx | 4,914 | 已登记  |
| 12751 | 乔淑琴  | 110102194403201xxx | 4,914 | 已登记  |
| 12752 | 张进凤  | 110102195609242xxx | 4,914 | 已登记  |
| 12753 | 张亚停  | 110106195910174xxx | 4,914 | 已登记  |
| 12754 | 刘晓京  | 110102195706291xxx | 4,914 | 已登记  |
| 12755 | 白荣   | 110102195601252xxx | 4,858 | 已登记  |
| 12756 | 邹萍   | 110108194508086xxx | 4,858 | 已登记  |
| 12757 | 官玉麟  | 110102630606xxx    | 4,858 | 已登记  |
| 12758 | 郝素君  | 110102195305091xxx | 4,857 | 已登记  |
| 12759 | 邢群   | 110102620825xxx    | 4,856 | 已登记  |
| 12760 | 佟连石  | 110102194408021xxx | 4,856 | 已登记  |
| 12761 | 赵玉旺  | 110102195412211xxx | 4,856 | 已登记  |
| 12762 | 徐秀荣  | 110102195103011xxx | 4,856 | 已登记  |
| 12763 | 刘庆林  | 110102195911291xxx | 4,856 | 已登记  |
| 12764 | 杨平   | 110102195802202xxx | 4,856 | 已登记  |
| 12765 | 李淑琨  | 230103193002270xxx | 4,852 | 已登记  |
| 12766 | 路正明  | 110106192311260xxx | 4,852 | 已登记  |
| 12767 | 赵淑英  | 110106192801200xxx | 4,852 | 已登记  |
| 12768 | 刘光辉  | 110102260413xxx    | 4,852 | 已登记  |
| 12769 | 李凤翔  | 110101192808264xxx | 4,852 | 已登记  |
| 12770 | 赵守善  | 110106192711214xxx | 4,851 | 已登记  |
| 12771 | 耿西庄  | 110106195002220xxx | 4,851 | 已登记  |
| 12772 | 宋有会  | 110106192711061xxx | 4,851 | 已登记  |
| 12773 | 孙明郊  | 110106230604xxx    | 4,851 | 已登记  |
| 12774 | 姚素珍  | 110106193910172xxx | 4,851 | 已登记  |
| 12775 | 陈宝生  | 110106195603120xxx | 4,851 | 已登记  |
| 12776 | 吕建京  | 110108195411263xxx | 4,851 | 已登记  |
| 12777 | 刘乃哲  | 110106192003020xxx | 4,851 | 已登记  |
| 12778 | 孙欣欣  | 110105195304151xxx | 4,851 | 已登记  |

| 序号    | 股东名称 | 身份证号               | 股份数   | 登记情况 |
|-------|------|--------------------|-------|------|
| 12779 | 季奎钧  | 110106192108070xxx | 4,851 | 已登记  |
| 12780 | 王燕鹏  | 110106195908140xxx | 4,851 | 已登记  |
| 12781 | 张成渝  | 110106192809280xxx | 4,851 | 已登记  |
| 12782 | 阎景平  | 110102195106131xxx | 4,851 | 已登记  |
| 12783 | 季淑源  | 110106194711050xxx | 4,851 | 已登记  |
| 12784 | 郭全生  | 110106195106130xxx | 4,851 | 已登记  |
| 12785 | 王扬   | 220104195104244xxx | 4,851 | 已登记  |
| 12786 | 张翠明  | 110104192404253xxx | 4,851 | 已登记  |
| 12787 | 蔡文博  | 110106194207022xxx | 4,850 | 已登记  |
| 12788 | 李宗凌  | 110105194711265xxx | 4,846 | 已登记  |
| 12789 | 尹春芳  | 110102193403263xxx | 4,817 | 已登记  |
| 12790 | 周林   | 110108195303201xxx | 4,817 | 已登记  |
| 12791 | 周维   | 110108196012119xxx | 4,817 | 已登记  |
| 12792 | 李婉若  | 110108280309xxx    | 4,815 | 已登记  |
| 12793 | 杨煦   | 110104198404131xxx | 4,815 | 已登记  |
| 12794 | 杨立全  | 110104196507101xxx | 4,815 | 已登记  |
| 12795 | 王平   | 110104580613xxx    | 4,815 | 已登记  |
| 12796 | 冯翠英  | 110106193703114xxx | 4,815 | 已登记  |
| 12797 | 王作礼  | 110102193911140xxx | 4,815 | 已登记  |
| 12798 | 张桂珍  | 110102193908070xxx | 4,815 | 已登记  |
| 12799 | 张镇山  | 110104192508070xxx | 4,815 | 已登记  |
| 12800 | 王硕   | 110102198509292xxx | 4,806 | 已登记  |
| 12801 | 王淑芳  | 110104192802202xxx | 4,800 | 已登记  |
| 12802 | 李晓丽  | 110102195602043xxx | 4,780 | 已登记  |
| 12803 | 黄瑞   | 110105195003172xxx | 4,747 | 已登记  |
| 12804 | 宋元德  | 110102193309051xxx | 4,746 | 已登记  |
| 12805 | 赵玉登  | 110102192701130xxx | 4,741 | 已登记  |
| 12806 | 林占春  | 110103194601170xxx | 4,741 | 已登记  |
| 12807 | 万忠仁  | 110102193808131xxx | 4,741 | 已登记  |
| 12808 | 褚增秋  | 110105194911177xxx | 4,738 | 已登记  |

| 序号    | 股东名称 | 身份证号               | 股份数   | 登记情况 |
|-------|------|--------------------|-------|------|
| 12809 | 黄燕英  | 110102195203110xxx | 4,733 | 已登记  |
| 12810 | 王学良  | 110105193206061xxx | 4,730 | 已登记  |
| 12811 | 冯吉   | 110104199011230xxx | 4,727 | 已登记  |
| 12812 | 王怀奎  | 110108193804184xxx | 4,727 | 已登记  |
| 12813 | 王云霞  | 110103193501161xxx | 4,716 | 已登记  |
| 12814 | 郭淑琴  | 110108193606203xxx | 4,715 | 已登记  |
| 12815 | 孙翰臣  | 110104190928xxx    | 4,714 | 已登记  |
| 12816 | 邓春娥  | 110106194905020xxx | 4,713 | 已登记  |
| 12817 | 王文正  | 310103191312252xxx | 4,713 | 已登记  |
| 12818 | 罗卫滨  | 110106195712100xxx | 4,710 | 已登记  |
| 12819 | 郝志兰  | 110104195911100xxx | 4,704 | 已登记  |
| 12820 | 尹玉宽  | 110106192709220xxx | 4,666 | 已登记  |
| 12821 | 佟蕊   | 110106810603xxx    | 4,663 | 已登记  |
| 12822 | 贺志强  | 110101193106132xxx | 4,663 | 已登记  |
| 12823 | 杨铭   | 110103195301010xxx | 4,653 | 已登记  |
| 12824 | 马景春  | 110104420116xxx    | 4,649 | 已登记  |
| 12825 | 张云斌  | 110103195112130xxx | 4,649 | 已登记  |
| 12826 | 刘秀梅  | 110101195602105xxx | 4,649 | 已登记  |
| 12827 | 邢坚   | 110101195502085xxx | 4,649 | 已登记  |
| 12828 | 席之琦  | 110103140207xxx    | 4,649 | 已登记  |
| 12829 | 缙维   | 110103196609021xxx | 4,649 | 已登记  |
| 12830 | 赵成平  | 110106620403xxx    | 4,649 | 已登记  |
| 12831 | 姜坤   | 110103197812290xxx | 4,649 | 已登记  |
| 12832 | 孙沛钧  | 110103192902220xxx | 4,649 | 已登记  |
| 12833 | 吴兴汉  | 110101192510253xxx | 4,649 | 已登记  |
| 12834 | 张平慎  | 110104192309241xxx | 4,649 | 已登记  |
| 12835 | 王家驹  | 110103191808170xxx | 4,649 | 已登记  |
| 12836 | 于仁宽  | 110103196104111xxx | 4,649 | 已登记  |
| 12837 | 丁青林  | 110103190510xxx    | 4,649 | 已登记  |
| 12838 | 陈文敬  | 110102193501213xxx | 4,647 | 已登记  |

| 序号    | 股东名称 | 身份证号               | 股份数   | 登记情况 |
|-------|------|--------------------|-------|------|
| 12839 | 白俊国  | 110103195503120xxx | 4,647 | 已登记  |
| 12840 | 林俊杰  | 110103196609190xxx | 4,647 | 已登记  |
| 12841 | 佟起河  | 110102192607191xxx | 4,608 | 已登记  |
| 12842 | 王健   | 110101661112xxx    | 4,608 | 已登记  |
| 12843 | 郭永福  | 110102194101263xxx | 4,608 | 已登记  |
| 12844 | 张正蔚  | 110102193201021xxx | 4,608 | 已登记  |
| 12845 | 蔺翠牌  | 110108194109096xxx | 4,608 | 已登记  |
| 12846 | 马旭光  | 110108192609276xxx | 4,608 | 已登记  |
| 12847 | 马昌新  | 110108196508146xxx | 4,608 | 已登记  |
| 12848 | 何英   | 110108591113xxx    | 4,608 | 已登记  |
| 12849 | 马源清  | 110108193007316xxx | 4,608 | 已登记  |
| 12850 | 陈丽明  | 110108650219xxx    | 4,608 | 已登记  |
| 12851 | 郑必香  | 110108194909271xxx | 4,608 | 已登记  |
| 12852 | 邱平   | 110102560319xxx    | 4,608 | 已登记  |
| 12853 | 王京璞  | 110104195503022xxx | 4,604 | 已登记  |
| 12854 | 吕褪慧  | 110108194506111xxx | 4,604 | 已登记  |
| 12855 | 范雁群  | 110108195001254xxx | 4,596 | 已登记  |
| 12856 | 李杨   | 110102198906032xxx | 4,596 | 已登记  |
| 12857 | 张京涛  | 110108196308110xxx | 4,594 | 已登记  |
| 12858 | 薛春霞  | 110108196406210xxx | 4,594 | 已登记  |
| 12859 | 滕永莉  | 110101196006150xxx | 4,586 | 已登记  |
| 12860 | 刘秀英  | 110223195208090xxx | 4,586 | 已登记  |
| 12861 | 米山   | 110108195410116xxx | 4,585 | 已登记  |
| 12862 | 姚铮   | 110103195708270xxx | 4,585 | 已登记  |
| 12863 | 刘则成  | 110106196303054xxx | 4,585 | 已登记  |
| 12864 | 谢珊   | 110102681109xxx    | 4,585 | 已登记  |
| 12865 | 张凯   | 110106197102020xxx | 4,585 | 已登记  |
| 12866 | 袁杰   | 110102195601171xxx | 4,585 | 已登记  |
| 12867 | 夏燕生  | 110102520527xxx    | 4,585 | 已登记  |
| 12868 | 王玉荣  | 110103196012291xxx | 4,585 | 已登记  |

| 序号    | 股东名称 | 身份证号               | 股份数   | 登记情况 |
|-------|------|--------------------|-------|------|
| 12869 | 李永和  | 110104193211073xxx | 4,585 | 已登记  |
| 12870 | 赵淑敏  | 110102341212xxx    | 4,585 | 已登记  |
| 12871 | 黑静生  | 110103190415xxx    | 4,585 | 已登记  |
| 12872 | 石秀清  | 110103201214xxx    | 4,585 | 已登记  |
| 12873 | 刘崇建  | 110104195509173xxx | 4,585 | 已登记  |
| 12874 | 刘俊荣  | 110103193009051xxx | 4,585 | 已登记  |
| 12875 | 吴琳   | 110105196802110xxx | 4,585 | 已登记  |
| 12876 | 李慧琪  | 110102195208240xxx | 4,585 | 已登记  |
| 12877 | 房加林  | 110108541209xxx    | 4,585 | 已登记  |
| 12878 | 郭梅   | 530102250103xxx    | 4,585 | 已登记  |
| 12879 | 田淑敏  | 110106196312171xxx | 4,585 | 已登记  |
| 12880 | 任京霞  | 110105195912140xxx | 4,585 | 已登记  |
| 12881 | 马连增  | 110101194903154xxx | 4,585 | 已登记  |
| 12882 | 曹康年  | 110108193410244xxx | 4,585 | 已登记  |
| 12883 | 刘玉贞  | 110102192706211xxx | 4,585 | 已登记  |
| 12884 | 王淑君  | 110105192607150xxx | 4,585 | 已登记  |
| 12885 | 樊美璞  | 110102192905291xxx | 4,585 | 已登记  |
| 12886 | 德淑贞  | 110105192805055xxx | 4,585 | 已登记  |
| 12887 | 余菊忠  | 110101195006302xxx | 4,585 | 已登记  |
| 12888 | 袁宝训  | 110101210224xxx    | 4,585 | 已登记  |
| 12889 | 任英   | 110101195402194xxx | 4,585 | 已登记  |
| 12890 | 王苹   | 110102610826xxx    | 4,585 | 已登记  |
| 12891 | 雷群   | 110102195807121xxx | 4,585 | 已登记  |
| 12892 | 雷蕾   | 110102198006091xxx | 4,585 | 已登记  |
| 12893 | 远根祥  | 110104194603082xxx | 4,585 | 已登记  |
| 12894 | 杜秀琴  | 110101194012073xxx | 4,585 | 已登记  |
| 12895 | 张云霞  | 110104193403313xxx | 4,585 | 已登记  |
| 12896 | 谢秉善  | 110104350115xxx    | 4,585 | 已登记  |
| 12897 | 谢博超  | 110104195908223xxx | 4,585 | 已登记  |
| 12898 | 张艳秋  | 110104196209130xxx | 4,585 | 已登记  |



| 序号    | 股东名称 | 身份证号               | 股份数   | 登记情况 |
|-------|------|--------------------|-------|------|
| 12899 | 谢香纯  | 110104195407191xxx | 4,585 | 已登记  |
| 12900 | 黄彬   | 110104810609xxx    | 4,585 | 已登记  |
| 12901 | 罗英   | 110102192910230xxx | 4,585 | 已登记  |
| 12902 | 王小华  | 110106194911140xxx | 4,585 | 已登记  |
| 12903 | 宁金铭  | 110104193210080xxx | 4,585 | 已登记  |
| 12904 | 高秀杰  | 110105192803027xxx | 4,585 | 已登记  |
| 12905 | 宋礼庭  | 110101193111044xxx | 4,585 | 已登记  |
| 12906 | 宋宏波  | 110104197008261xxx | 4,585 | 已登记  |
| 12907 | 宋红   | 110104196809041xxx | 4,585 | 已登记  |
| 12908 | 刘聚成  | 110104195006030xxx | 4,585 | 已登记  |
| 12909 | 赵荣华  | 110108194708303xxx | 4,585 | 已登记  |
| 12910 | 吕美煦  | 110108193408014xxx | 4,585 | 已登记  |
| 12911 | 白占风  | 110108194810174xxx | 4,585 | 已登记  |
| 12912 | 王伟   | 110102197101260xxx | 4,585 | 已登记  |
| 12913 | 李蕙   | 110104197106292xxx | 4,585 | 已登记  |
| 12914 | 安东甫  | 110108193301201xxx | 4,585 | 已登记  |
| 12915 | 刘百胜  | 110105194008211xxx | 4,585 | 已登记  |
| 12916 | 郝小平  | 110102195207070xxx | 4,585 | 已登记  |
| 12917 | 熊玉兰  | 320107194906201xxx | 4,585 | 已登记  |
| 12918 | 刘辉   | 110105197004275xxx | 4,585 | 已登记  |
| 12919 | 张旋   | 110108197211125xxx | 4,585 | 已登记  |
| 12920 | 肖瑞英  | 110105195808161xxx | 4,585 | 已登记  |
| 12921 | 周志英  | 110105195102266xxx | 4,585 | 已登记  |
| 12922 | 李欣   | 110105197507224xxx | 4,585 | 已登记  |
| 12923 | 张友芬  | 110105195405196xxx | 4,585 | 已登记  |
| 12924 | 李淑英  | 110101194204292xxx | 4,585 | 已登记  |
| 12925 | 阎粟   | 110105195908113xxx | 4,585 | 已登记  |
| 12926 | 牛志军  | 110103196201160xxx | 4,585 | 已登记  |
| 12927 | 李跃辉  | 110221196106203xxx | 4,585 | 已登记  |
| 12928 | 梅然秀  | 110105193809155xxx | 4,585 | 已登记  |

| 序号    | 股东名称 | 身份证号               | 股份数   | 登记情况 |
|-------|------|--------------------|-------|------|
| 12929 | 李群   | 410103194609222xxx | 4,585 | 已登记  |
| 12930 | 李莘   | 110105196007177xxx | 4,585 | 已登记  |
| 12931 | 黑瑞环  | 340104194110063xxx | 4,585 | 已登记  |
| 12932 | 李文   | 130102194503280xxx | 4,585 | 已登记  |
| 12933 | 赵凤桐  | 110105380123xxx    | 4,585 | 已登记  |
| 12934 | 史立萍  | 110105196305051xxx | 4,585 | 已登记  |
| 12935 | 张承忻  | 110108490703xxx    | 4,585 | 已登记  |
| 12936 | 魏文杰  | 110108195202166xxx | 4,578 | 已登记  |
| 12937 | 陈玉宝  | 110107196206221xxx | 4,578 | 已登记  |
| 12938 | 李琼   | 110102196311120xxx | 4,578 | 已登记  |
| 12939 | 于兴立  | 110107196010130xxx | 4,578 | 已登记  |
| 12940 | 许建宏  | 110107196801310xxx | 4,578 | 已登记  |
| 12941 | 李军太  | 110107195803070xxx | 4,578 | 已登记  |
| 12942 | 马尚斌  | 140104194911271xxx | 4,578 | 已登记  |
| 12943 | 邱明汉  | 110108194112025xxx | 4,578 | 已登记  |
| 12944 | 杨兵锋  | 110108194912065xxx | 4,578 | 已登记  |
| 12945 | 李法民  | 110108194110115xxx | 4,578 | 已登记  |
| 12946 | 张鎔   | 110101194702165xxx | 4,578 | 已登记  |
| 12947 | 张涑   | 110101197608052xxx | 4,578 | 已登记  |
| 12948 | 李彤   | 110103198404121xxx | 4,578 | 已登记  |
| 12949 | 顾卓森  | 110108194609152xxx | 4,578 | 已登记  |
| 12950 | 金春荣  | 110103195303291xxx | 4,578 | 已登记  |
| 12951 | 顾眸   | 110108198106069xxx | 4,578 | 已登记  |
| 12952 | 陈春玲  | 110108196303170xxx | 4,569 | 已登记  |
| 12953 | 李朴珍  | 110108196206110xxx | 4,569 | 已登记  |
| 12954 | 金振坚  | 110108195705091xxx | 4,569 | 已登记  |
| 12955 | 汪仑   | 110108193306071xxx | 4,569 | 已登记  |
| 12956 | 李顺荣  | 110108194402191xxx | 4,569 | 已登记  |
| 12957 | 商德文  | 110108193209051xxx | 4,569 | 已登记  |
| 12958 | 牟光蓉  | 510502195304098xxx | 4,569 | 已登记  |

| 序号    | 股东名称 | 身份证号               | 股份数   | 登记情况 |
|-------|------|--------------------|-------|------|
| 12959 | 王树国  | 110108195605290xxx | 4,569 | 已登记  |
| 12960 | 闫际平  | 110104195302012xxx | 4,551 | 已登记  |
| 12961 | 周朗亭  | 110102192705170xxx | 4,551 | 已登记  |
| 12962 | 马恭金  | 110102193703200xxx | 4,551 | 已登记  |
| 12963 | 吴伟明  | 110102193612090xxx | 4,551 | 已登记  |
| 12964 | 毛金榜  | 110103192911171xxx | 4,551 | 已登记  |
| 12965 | 李宗英  | 110108193611126xxx | 4,551 | 已登记  |
| 12966 | 白松鹤  | 110103195408240xxx | 4,551 | 已登记  |
| 12967 | 刘继刚  | 110107570326xxx    | 4,551 | 已登记  |
| 12968 | 闫宁   | 110101197207124xxx | 4,551 | 已登记  |
| 12969 | 刘雷   | 110105198003250xxx | 4,536 | 已登记  |
| 12970 | 白钢   | 110104195601303xxx | 4,533 | 已登记  |
| 12971 | 朱开明  | 110104197502183xxx | 4,533 | 已登记  |
| 12972 | 杨棣秀  | 110104193004252xxx | 4,533 | 已登记  |
| 12973 | 张玉芬  | 110104193401080xxx | 4,533 | 已登记  |
| 12974 | 朱林   | 110104196310142xxx | 4,533 | 已登记  |
| 12975 | 王燊   | 110102198704040xxx | 4,533 | 已登记  |
| 12976 | 郭素玉  | 110104196409213xxx | 4,533 | 已登记  |
| 12977 | 杨建萍  | 110104198402202xxx | 4,533 | 已登记  |
| 12978 | 张茜   | 110104198510150xxx | 4,533 | 已登记  |
| 12979 | 李轶   | 110104197710042xxx | 4,533 | 已登记  |
| 12980 | 郭振铎  | 110104340508xxx    | 4,533 | 已登记  |
| 12981 | 朱秀荣  | 110104195002270xxx | 4,533 | 已登记  |
| 12982 | 李晓茜  | 110104197907170xxx | 4,533 | 已登记  |
| 12983 | 王金   | 110104198902162xxx | 4,533 | 已登记  |
| 12984 | 潘新善  | 110104192204190xxx | 4,533 | 已登记  |
| 12985 | 鲍秋菊  | 110104195409092xxx | 4,533 | 已登记  |
| 12986 | 介小溪  | 110102198302151xxx | 4,533 | 已登记  |
| 12987 | 戴兰春  | 110102193305053xxx | 4,533 | 已登记  |
| 12988 | 马宗禹  | 110102193607181xxx | 4,533 | 已登记  |

| 序号    | 股东名称 | 身份证号               | 股份数   | 登记情况 |
|-------|------|--------------------|-------|------|
| 12989 | 吴渝生  | 110105381002xxx    | 4,533 | 已登记  |
| 12990 | 钟俊   | 110104640528xxx    | 4,533 | 已登记  |
| 12991 | 陈霞   | 110104195706033xxx | 4,533 | 已登记  |
| 12992 | 李炳义  | 110102194310062xxx | 4,533 | 已登记  |
| 12993 | 何建勇  | 110104196812091xxx | 4,533 | 已登记  |
| 12994 | 王佩云  | 110104192612223xxx | 4,533 | 已登记  |
| 12995 | 张月英  | 110104192101201xxx | 4,533 | 已登记  |
| 12996 | 李赤   | 110106231216xxx    | 4,525 | 已登记  |
| 12997 | 葛力   | 110108194710204xxx | 4,525 | 已登记  |
| 12998 | 车金城  | 110103193501020xxx | 4,514 | 已登记  |
| 12999 | 黄国伟  | 110101195812204xxx | 4,512 | 已登记  |
| 13000 | 吕秀英  | 110104193411020xxx | 4,512 | 已登记  |
| 13001 | 刘扬   | 110108198309214xxx | 4,512 | 已登记  |
| 13002 | 周安麟  | 110105192202090xxx | 4,501 | 已登记  |
| 13003 | 袁同洪  | 110101193310094xxx | 4,496 | 已登记  |
| 13004 | 肖雅芬  | 110105194201111xxx | 4,484 | 已登记  |
| 13005 | 张国伟  | 110108195703316xxx | 4,459 | 已登记  |
| 13006 | 贾云峰  | 110105197802231xxx | 4,459 | 已登记  |
| 13007 | 王耀富  | 110105194510165xxx | 4,459 | 已登记  |
| 13008 | 王桂雪  | 110102195902253xxx | 4,451 | 已登记  |
| 13009 | 刘程   | 110106610122xxx    | 4,438 | 已登记  |
| 13010 | 陈继增  | 110108195603160xxx | 4,427 | 已登记  |
| 13011 | 谭枢安  | 110102191604181xxx | 4,394 | 已登记  |
| 13012 | 金福荣  | 110104192311062xxx | 4,394 | 已登记  |
| 13013 | 邹锡钧  | 110102192408030xxx | 4,394 | 已登记  |
| 13014 | 姜蕴芳  | 110104192909202xxx | 4,394 | 已登记  |
| 13015 | 程天麒  | 110108190709xxx    | 4,394 | 已登记  |
| 13016 | 甄宝瑚  | 110103192503241xxx | 4,394 | 已登记  |
| 13017 | 孙诚   | 110101192006144xxx | 4,394 | 已登记  |
| 13018 | 倪唯珍  | 110104192505042xxx | 4,394 | 已登记  |

| 序号    | 股东名称 | 身份证号               | 股份数   | 登记情况 |
|-------|------|--------------------|-------|------|
| 13019 | 陈瑜   | 110102195101200xxx | 4,394 | 已登记  |
| 13020 | 赫田锡  | 110106192712140xxx | 4,393 | 已登记  |
| 13021 | 李升   | 110106198101250xxx | 4,393 | 已登记  |
| 13022 | 刘军   | 110106197105270xxx | 4,393 | 已登记  |
| 13023 | 张友辅  | 110105193206170xxx | 4,387 | 已登记  |
| 13024 | 简军   | 110105591110xxx    | 4,387 | 已登记  |
| 13025 | 周俐   | 110104194907022xxx | 4,387 | 已登记  |
| 13026 | 徐经力  | 110102195510160xxx | 4,387 | 已登记  |
| 13027 | 陈志   | 110105193702050xxx | 4,387 | 已登记  |
| 13028 | 叶大钧  | 110101194702094xxx | 4,387 | 已登记  |
| 13029 | 刘佩勤  | 110105194006230xxx | 4,387 | 已登记  |
| 13030 | 姚献武  | 110101953701230xxx | 4,387 | 已登记  |
| 13031 | 孙秀云  | 110105195004221xxx | 4,387 | 已登记  |
| 13032 | 夏丽波  | 110101195509154xxx | 4,387 | 已登记  |
| 13033 | 李慧敏  | 110105195912311xxx | 4,387 | 已登记  |
| 13034 | 田耕   | 110103194412180xxx | 4,387 | 已登记  |
| 13035 | 余媛   | 110105198912081xxx | 4,387 | 已登记  |
| 13036 | 王庚   | 110105198912160xxx | 4,387 | 已登记  |
| 13037 | 王欣   | 110105198106160xxx | 4,387 | 已登记  |
| 13038 | 焦润刚  | 110102195207161xxx | 4,386 | 已登记  |
| 13039 | 付增林  | 110106195212294xxx | 4,385 | 已登记  |
| 13040 | 张淑华  | 110101195209153xxx | 4,385 | 已登记  |
| 13041 | 蒋荣国  | 110106195911152xxx | 4,375 | 已登记  |
| 13042 | 刘英俊  | 110106193006200xxx | 4,375 | 已登记  |
| 13043 | 刘玉美  | 110103192011200xxx | 4,375 | 已登记  |
| 13044 | 刘晶   | 110106198111012xxx | 4,375 | 已登记  |
| 13045 | 李华   | 110106195503152xxx | 4,375 | 已登记  |
| 13046 | 王月琴  | 110106251110xxx    | 4,375 | 已登记  |
| 13047 | 解凤霞  | 110106601013xxx    | 4,375 | 已登记  |
| 13048 | 齐建宗  | 110105196212227xxx | 4,359 | 已登记  |

| 序号    | 股东名称 | 身份证号               | 股份数   | 登记情况 |
|-------|------|--------------------|-------|------|
| 13049 | 及莉英  | 110101193502240xxx | 4,359 | 已登记  |
| 13050 | 富秉迪  | 110108196301070xxx | 4,334 | 已登记  |
| 13051 | 王健   | 110105611224xxx    | 4,331 | 已登记  |
| 13052 | 张玥   | 110108198009056xxx | 4,324 | 已登记  |
| 13053 | 肖玥   | 110101197211071xxx | 4,317 | 已登记  |
| 13054 | 李华章  | 110101193203210xxx | 4,317 | 已登记  |
| 13055 | 王凤兰  | 110105194103015xxx | 4,317 | 已登记  |
| 13056 | 欧阳岗  | 110106291228xxx    | 4,304 | 已登记  |
| 13057 | 刘广新  | 110105192710302xxx | 4,304 | 已登记  |
| 13058 | 诸苓   | 110105192805052xxx | 4,304 | 已登记  |
| 13059 | 宋秀元  | 110105192404051xxx | 4,304 | 已登记  |
| 13060 | 张润书  | 110105192210020xxx | 4,304 | 已登记  |
| 13061 | 侯锦芳  | 110108321225xxx    | 4,304 | 已登记  |
| 13062 | 王芳   | 110106193501133xxx | 4,304 | 已登记  |
| 13063 | 杨普文  | 110102193601162xxx | 4,304 | 已登记  |
| 13064 | 谢思琍  | 110108194110141xxx | 4,304 | 已登记  |
| 13065 | 方纯   | 110104192409023xxx | 4,304 | 已登记  |
| 13066 | 王培基  | 110104193005130xxx | 4,304 | 已登记  |
| 13067 | 李瑞和  | 110102192804270xxx | 4,304 | 已登记  |
| 13068 | 杨开太  | 132801194001094xxx | 4,304 | 已登记  |
| 13069 | 唐允强  | 110108195207140xxx | 4,304 | 已登记  |
| 13070 | 伍爱忠  | 110108196410055xxx | 4,304 | 已登记  |
| 13071 | 陈国荣  | 110108196210263xxx | 4,304 | 已登记  |
| 13072 | 李玉   | 110105193201302xxx | 4,304 | 已登记  |
| 13073 | 王立华  | 110106193106143xxx | 4,304 | 已登记  |
| 13074 | 董林贵  | 110104192811302xxx | 4,304 | 已登记  |
| 13075 | 魏殿华  | 110102192905260xxx | 4,304 | 已登记  |
| 13076 | 汪亚男  | 110105193102172xxx | 4,304 | 已登记  |
| 13077 | 杨伟光  | 110102250524xxx    | 4,304 | 已登记  |
| 13078 | 管春香  | 110102192911162xxx | 4,304 | 已登记  |

| 序号    | 股东名称 | 身份证号               | 股份数   | 登记情况 |
|-------|------|--------------------|-------|------|
| 13079 | 谢石风  | 110108193612165xxx | 4,304 | 已登记  |
| 13080 | 杨若浩  | 110102240315xxx    | 4,304 | 已登记  |
| 13081 | 金易   | 110105191704122xxx | 4,304 | 已登记  |
| 13082 | 蔡向群  | 110101192307234xxx | 4,304 | 已登记  |
| 13083 | 李素琪  | 110102195003193xxx | 4,304 | 已登记  |
| 13084 | 李茂玉  | 110104193605252xxx | 4,304 | 已登记  |
| 13085 | 陈则易  | 110101191607220xxx | 4,304 | 已登记  |
| 13086 | 关义珍  | 110104192609102xxx | 4,304 | 已登记  |
| 13087 | 吴文桂  | 110104261105xxx    | 4,304 | 已登记  |
| 13088 | 孔庆祥  | 110105192909202xxx | 4,304 | 已登记  |
| 13089 | 刘惠英  | 110102192606250xxx | 4,304 | 已登记  |
| 13090 | 崔秀兰  | 110102192812012xxx | 4,304 | 已登记  |
| 13091 | 宋秉陆  | 110102195502132xxx | 4,304 | 已登记  |
| 13092 | 郭冬梅  | 110104192909141xxx | 4,304 | 已登记  |
| 13093 | 肖贵中  | 120101192308072xxx | 4,304 | 已登记  |
| 13094 | 王荫梧  | 110109220112xxx    | 4,304 | 已登记  |
| 13095 | 高中信  | 110102320204xxx    | 4,304 | 已登记  |
| 13096 | 罗庸   | 110102221124xxx    | 4,304 | 已登记  |
| 13097 | 李焕仁  | 110106180727xxx    | 4,304 | 已登记  |
| 13098 | 郑良芳  | 110102193004120xxx | 4,304 | 已登记  |
| 13099 | 郑直方  | 110104193203211xxx | 4,304 | 已登记  |
| 13100 | 林子洪  | 110104192801192xxx | 4,304 | 已登记  |
| 13101 | 鲁尔康  | 110103192010150xxx | 4,304 | 已登记  |
| 13102 | 赵尔庆  | 110106192701183xxx | 4,304 | 已登记  |
| 13103 | 周奇   | 110105191810152xxx | 4,304 | 已登记  |
| 13104 | 莫淑文  | 110105192509122xxx | 4,304 | 已登记  |
| 13105 | 彭海滨  | 110105192610032xxx | 4,304 | 已登记  |
| 13106 | 黄玉明  | 110102180807xxx    | 4,304 | 已登记  |
| 13107 | 丁蕴山  | 110105191912282xxx | 4,304 | 已登记  |
| 13108 | 齐登五  | 110102192404042xxx | 4,304 | 已登记  |

| 序号    | 股东名称 | 身份证号               | 股份数   | 登记情况 |
|-------|------|--------------------|-------|------|
| 13109 | 彭晓曦  | 510102193601131xxx | 4,304 | 已登记  |
| 13110 | 李伟   | 110104196801220xxx | 4,303 | 已登记  |
| 13111 | 王凤璞  | 110104650508xxx    | 4,303 | 已登记  |
| 13112 | 肖楠   | 110108195608236xxx | 4,303 | 已登记  |
| 13113 | 许晓华  | 110102194612090xxx | 4,303 | 已登记  |
| 13114 | 王麟图  | 110104196209132xxx | 4,303 | 已登记  |
| 13115 | 陶羽佳  | 110104198604301xxx | 4,303 | 已登记  |
| 13116 | 杨近臣  | 110103201215xxx    | 4,303 | 已登记  |
| 13117 | 郭桂芝  | 110103161114xxx    | 4,303 | 已登记  |
| 13118 | 周鹏   | 110104570226xxx    | 4,303 | 已登记  |
| 13119 | 洪鑫   | 110105197001150xxx | 4,303 | 已登记  |
| 13120 | 崔增岩  | 110104195705270xxx | 4,303 | 已登记  |
| 13121 | 邓红艳  | 110104197009013xxx | 4,303 | 已登记  |
| 13122 | 王兴泉  | 110104192403092xxx | 4,303 | 已登记  |
| 13123 | 袁梅生  | 110104196008153xxx | 4,303 | 已登记  |
| 13124 | 王性平  | 110227194705271xxx | 4,303 | 已登记  |
| 13125 | 丁延伶  | 110228195003100xxx | 4,303 | 已登记  |
| 13126 | 张兰英  | 110102194907194xxx | 4,303 | 已登记  |
| 13127 | 马力   | 110108196401126xxx | 4,303 | 已登记  |
| 13128 | 楼天祥  | 110101195102103xxx | 4,303 | 已登记  |
| 13129 | 王琦   | 110106198303060xxx | 4,299 | 已登记  |
| 13130 | 李泽生  | 110105194109256xxx | 4,282 | 已登记  |
| 13131 | 张文水  | 110103220926xxx    | 4,270 | 已登记  |
| 13132 | 杜继善  | 110105270903xxx    | 4,270 | 已登记  |
| 13133 | 杜万茹  | 110105195706151xxx | 4,270 | 已登记  |
| 13134 | 吴茂庆  | 110102193810110xxx | 4,260 | 已登记  |
| 13135 | 王淑华  | 110108193912155xxx | 4,260 | 已登记  |
| 13136 | 高继军  | 110108194608101xxx | 4,260 | 已登记  |
| 13137 | 蔡青   | 110105195805021xxx | 4,254 | 已登记  |
| 13138 | 彭毅馨  | 110105196512122xxx | 4,253 | 已登记  |



| 序号    | 股东名称 | 身份证号               | 股份数   | 登记情况 |
|-------|------|--------------------|-------|------|
| 13139 | 梁惠兰  | 110104194403290xxx | 4,253 | 已登记  |
| 13140 | 涂永环  | 110229195805080xxx | 4,253 | 已登记  |
| 13141 | 刘凤英  | 110102196101232xxx | 4,252 | 已登记  |
| 13142 | 张静   | 110102195811102xxx | 4,252 | 已登记  |
| 13143 | 曾国虹  | 110101195110145xxx | 4,252 | 已登记  |
| 13144 | 孙蕾   | 110105198106292xxx | 4,237 | 已登记  |
| 13145 | 郭振英  | 110101195412223xxx | 4,222 | 已登记  |
| 13146 | 陈菁   | 110102196711012xxx | 4,222 | 已登记  |
| 13147 | 张景山  | 110104194607202xxx | 4,204 | 已登记  |
| 13148 | 董晋梅  | 110105195606250xxx | 4,200 | 已登记  |
| 13149 | 蒋力   | 110102194904261xxx | 4,200 | 已登记  |
| 13150 | 涂在德  | 422421193612080xxx | 4,200 | 已登记  |
| 13151 | 田桂茹  | 620102196612225xxx | 4,200 | 已登记  |
| 13152 | 贾健   | 110106196809242xxx | 4,200 | 已登记  |
| 13153 | 郭京蓉  | 110108196409118xxx | 4,200 | 已登记  |
| 13154 | 伊英嫒  | 110108195012253xxx | 4,200 | 已登记  |
| 13155 | 范玉生  | 110108195010276xxx | 4,200 | 已登记  |
| 13156 | 马静   | 110103196505111xxx | 4,188 | 已登记  |
| 13157 | 吴欢   | 110103196606190xxx | 4,186 | 已登记  |
| 13158 | 杨莉   | 110103196901270xxx | 4,186 | 已登记  |
| 13159 | 师长兰  | 110101195607054xxx | 4,186 | 已登记  |
| 13160 | 师昌美  | 110106195812094xxx | 4,186 | 已登记  |
| 13161 | 乞侓氩  | 110105196605091xxx | 4,186 | 已登记  |
| 13162 | 谢桂云  | 110105194007061xxx | 4,186 | 已登记  |
| 13163 | 张春立  | 110103590430xxx    | 4,186 | 已登记  |
| 13164 | 梁文礼  | 110103194203250xxx | 4,186 | 已登记  |
| 13165 | 蔡树梁  | 110101198212034xxx | 4,186 | 已登记  |
| 13166 | 师长松  | 110105195310042xxx | 4,186 | 已登记  |
| 13167 | 陈凤元  | 110101193706233xxx | 4,177 | 已登记  |
| 13168 | 张岳   | 110101195008274xxx | 4,177 | 已登记  |

| 序号    | 股东名称 | 身份证号               | 股份数   | 登记情况 |
|-------|------|--------------------|-------|------|
| 13169 | 朱英   | 110104192712220xxx | 4,177 | 已登记  |
| 13170 | 雷天声  | 110104192704210xxx | 4,177 | 已登记  |
| 13171 | 金京   | 110108195806132xxx | 4,177 | 已登记  |
| 13172 | 张坤   | 110101195710102xxx | 4,177 | 已登记  |
| 13173 | 陆锦辉  | 110102192411172xxx | 4,177 | 已登记  |
| 13174 | 李旭   | 110108240701xxx    | 4,177 | 已登记  |
| 13175 | 郭淑珍  | 110102193401180xxx | 4,177 | 已登记  |
| 13176 | 姚树森  | 620102192808173xxx | 4,177 | 已登记  |
| 13177 | 张志贞  | 110102192810110xxx | 4,177 | 已登记  |
| 13178 | 高怀芝  | 110108193005204xxx | 4,177 | 已登记  |
| 13179 | 褚德福  | 110106191209224xxx | 4,177 | 已登记  |
| 13180 | 贺晓初  | 110102191402131xxx | 4,177 | 已登记  |
| 13181 | 周伟圳  | 110104196402201xxx | 4,176 | 已登记  |
| 13182 | 刘国荣  | 110106191502050xxx | 4,173 | 已登记  |
| 13183 | 李维兵  | 110101196410314xxx | 4,172 | 已登记  |
| 13184 | 赵云岭  | 110108460323xxx    | 4,168 | 已登记  |
| 13185 | 陈秉才  | 110108194003061xxx | 4,168 | 已登记  |
| 13186 | 李华   | 110108196511131xxx | 4,168 | 已登记  |
| 13187 | 李春燕  | 110101196403271xxx | 4,164 | 已登记  |
| 13188 | 王炳信  | 110104195808241xxx | 4,155 | 已登记  |
| 13189 | 韦鸿雁  | 110104193506042xxx | 4,155 | 已登记  |
| 13190 | 王汝棣  | 110104330123xxx    | 4,155 | 已登记  |
| 13191 | 贺敏   | 110102197605202xxx | 4,155 | 已登记  |
| 13192 | 贺亚生  | 110101194606232xxx | 4,155 | 已登记  |
| 13193 | 战其民  | 110103192909200xxx | 4,155 | 已登记  |
| 13194 | 周建华  | 110101195603304xxx | 4,155 | 已登记  |
| 13195 | 王帆   | 110104197108010xxx | 4,155 | 已登记  |
| 13196 | 贺媛媛  | 110101197203292xxx | 4,155 | 已登记  |
| 13197 | 戎玲   | 110103193907090xxx | 4,155 | 已登记  |
| 13198 | 薛斌   | 110102198103152xxx | 4,149 | 已登记  |

| 序号    | 股东名称 | 身份证号               | 股份数   | 登记情况 |
|-------|------|--------------------|-------|------|
| 13199 | 李玉珍  | 110102193309142xxx | 4,149 | 已登记  |
| 13200 | 魏秋云  | 110104194309212xxx | 4,149 | 已登记  |
| 13201 | 朱丹赤  | 110104193908042xxx | 4,149 | 已登记  |
| 13202 | 徐卫平  | 110106195505083xxx | 4,149 | 已登记  |
| 13203 | 戴军   | 110102196805041xxx | 4,149 | 已登记  |
| 13204 | 王新民  | 110106193005053xxx | 4,149 | 已登记  |
| 13205 | 王婕   | 110106196112243xxx | 4,149 | 已登记  |
| 13206 | 杨崇慧  | 110108195208293xxx | 4,149 | 已登记  |
| 13207 | 魏懿   | 110101196309052xxx | 4,149 | 已登记  |
| 13208 | 梁秀文  | 110106193108023xxx | 4,149 | 已登记  |
| 13209 | 张励   | 110102193107081xxx | 4,149 | 已登记  |
| 13210 | 王建尧  | 110102192810122xxx | 4,149 | 已登记  |
| 13211 | 刘福华  | 110102192806040xxx | 4,149 | 已登记  |
| 13212 | 杜仲   | 110104196801293xxx | 4,149 | 已登记  |
| 13213 | 张继军  | 110102196111101xxx | 4,149 | 已登记  |
| 13214 | 刘艳聪  | 110106196310194xxx | 4,149 | 已登记  |
| 13215 | 朱启明  | 110108195701165xxx | 4,149 | 已登记  |
| 13216 | 鲍建国  | 110103195208201xxx | 4,149 | 已登记  |
| 13217 | 李世芳  | 110102195501151xxx | 4,149 | 已登记  |
| 13218 | 林敏恒  | 110106192905064xxx | 4,149 | 已登记  |
| 13219 | 刘卫   | 110106195710193xxx | 4,149 | 已登记  |
| 13220 | 周薇   | 110102195909242xxx | 4,149 | 已登记  |
| 13221 | 方保文  | 110102196112301xxx | 4,149 | 已登记  |
| 13222 | 郑孟君  | 110101193309304xxx | 4,149 | 已登记  |
| 13223 | 张季云  | 110101193408141xxx | 4,149 | 已登记  |
| 13224 | 乔淑贤  | 110101280814xxx    | 4,149 | 已登记  |
| 13225 | 缪焕欣  | 110102196007060xxx | 4,149 | 已登记  |
| 13226 | 冯小灵  | 110102196002212xxx | 4,149 | 已登记  |
| 13227 | 李伟群  | 110102196412172xxx | 4,149 | 已登记  |
| 13228 | 李伟洁  | 110102195906182xxx | 4,149 | 已登记  |

| 序号    | 股东名称 | 身份证号               | 股份数   | 登记情况 |
|-------|------|--------------------|-------|------|
| 13229 | 吴忆   | 110102196310161xxx | 4,149 | 已登记  |
| 13230 | 薛建光  | 110102650403xxx    | 4,149 | 已登记  |
| 13231 | 孙辉   | 110105196811075xxx | 4,149 | 已登记  |
| 13232 | 刘龙   | 110101196606201xxx | 4,149 | 已登记  |
| 13233 | 邹雷   | 110104196308133xxx | 4,149 | 已登记  |
| 13234 | 宁永东  | 110102196503141xxx | 4,149 | 已登记  |
| 13235 | 关健   | 110102195608032xxx | 4,149 | 已登记  |
| 13236 | 崔奇   | 110104193108122xxx | 4,149 | 已登记  |
| 13237 | 鲍溥汉  | 110101193006024xxx | 4,149 | 已登记  |
| 13238 | 李超京  | 110104194810262xxx | 4,149 | 已登记  |
| 13239 | 王丽丽  | 110102194906223xxx | 4,149 | 已登记  |
| 13240 | 付德芬  | 110102193110231xxx | 4,149 | 已登记  |
| 13241 | 周燕荣  | 110101195010252xxx | 4,149 | 已登记  |
| 13242 | 孙会元  | 110108192607100xxx | 4,149 | 已登记  |
| 13243 | 张亚萍  | 110106195610264xxx | 4,149 | 已登记  |
| 13244 | 陈秀英  | 110102193512042xxx | 4,149 | 已登记  |
| 13245 | 于翔   | 110104195910052xxx | 4,149 | 已登记  |
| 13246 | 赵树隆  | 110102192812051xxx | 4,149 | 已登记  |
| 13247 | 王燕昌  | 110101195506120xxx | 4,149 | 已登记  |
| 13248 | 张晓伟  | 110102194910243xxx | 4,149 | 已登记  |
| 13249 | 朱裕峰  | 110108195301145xxx | 4,149 | 已登记  |
| 13250 | 朱俊英  | 110106195102173xxx | 4,149 | 已登记  |
| 13251 | 李毅民  | 110108196309214xxx | 4,149 | 已登记  |
| 13252 | 王华阁  | 110101194602154xxx | 4,149 | 已登记  |
| 13253 | 王松   | 110105194908238xxx | 4,149 | 已登记  |
| 13254 | 鲍东明  | 110101196208064xxx | 4,149 | 已登记  |
| 13255 | 邓万凰  | 110102194006233xxx | 4,149 | 已登记  |
| 13256 | 于学龙  | 110103193407021xxx | 4,149 | 已登记  |
| 13257 | 王兰   | 110102195907232xxx | 4,149 | 已登记  |
| 13258 | 温流电  | 110102193108151xxx | 4,149 | 已登记  |

| 序号    | 股东名称 | 身份证号               | 股份数   | 登记情况 |
|-------|------|--------------------|-------|------|
| 13259 | 王平   | 110104195806302xxx | 4,149 | 已登记  |
| 13260 | 张润霞  | 110106196312250xxx | 4,149 | 已登记  |
| 13261 | 陈元平  | 110104550101xxx    | 4,149 | 已登记  |
| 13262 | 张杨   | 110102195402281xxx | 4,145 | 已登记  |
| 13263 | 刘梅   | 110104195410261xxx | 4,145 | 已登记  |
| 13264 | 遇广珍  | 110108192404204xxx | 4,145 | 已登记  |
| 13265 | 王东红  | 110108196506114xxx | 4,145 | 已登记  |
| 13266 | 郭平   | 110104194901310xxx | 4,145 | 已登记  |
| 13267 | 郭彬   | 110104195809163xxx | 4,145 | 已登记  |
| 13268 | 聂军   | 110103195709290xxx | 4,145 | 已登记  |
| 13269 | 杨宝献  | 110101193208154xxx | 4,145 | 已登记  |
| 13270 | 彭云龙  | 110107194906230xxx | 4,143 | 已登记  |
| 13271 | 任兰珍  | 110102193707191xxx | 4,143 | 已登记  |
| 13272 | 孟立平  | 110223196810123xxx | 4,143 | 已登记  |
| 13273 | 朱瑶   | 110108621203xxx    | 4,143 | 已登记  |
| 13274 | 何玥   | 110101197303124xxx | 4,130 | 已登记  |
| 13275 | 刘玉玲  | 110105196008267xxx | 4,128 | 已登记  |
| 13276 | 张玉亮  | 110106194904124xxx | 4,113 | 已登记  |
| 13277 | 唐常林  | 110102193408110xxx | 4,112 | 已登记  |
| 13278 | 倪海东  | 110108196407046xxx | 4,102 | 已登记  |
| 13279 | 王洪革  | 110102195206140xxx | 4,097 | 已登记  |
| 13280 | 宗辛   | 110101196906182xxx | 4,088 | 已登记  |
| 13281 | 梁宇居  | 110108192901204xxx | 4,072 | 已登记  |
| 13282 | 王和红  | 110105196812036xxx | 4,059 | 已登记  |
| 13283 | 王敬楷  | 132926196908045xxx | 4,058 | 已登记  |
| 13284 | 华聪   | 110102196411250xxx | 4,050 | 已登记  |
| 13285 | 李辉   | 110106195602104xxx | 4,050 | 已登记  |
| 13286 | 胡晓朴  | 110102196305193xxx | 4,046 | 已登记  |
| 13287 | 朱平   | 110102195107302xxx | 4,046 | 已登记  |
| 13288 | 胡建平  | 110105192410212xxx | 4,046 | 已登记  |

| 序号    | 股东名称 | 身份证号               | 股份数   | 登记情况 |
|-------|------|--------------------|-------|------|
| 13289 | 孟淑英  | 110106193811260xxx | 4,044 | 已登记  |
| 13290 | 卜景昭  | 110101192608130xxx | 4,044 | 已登记  |
| 13291 | 谷淑琴  | 110106330315xxx    | 4,044 | 已登记  |
| 13292 | 伦志忠  | 110110195703070xxx | 4,044 | 已登记  |
| 13293 | 郝艳丰  | 110106195611110xxx | 4,038 | 已登记  |
| 13294 | 宋连娣  | 110107195306150xxx | 4,031 | 已登记  |
| 13295 | 尹春艳  | 152126710310xxx    | 4,031 | 已登记  |
| 13296 | 齐智勤  | 110107195704170xxx | 4,031 | 已登记  |
| 13297 | 张梦   | 110107197111151xxx | 4,031 | 已登记  |
| 13298 | 陈福馨  | 110102193507030xxx | 4,023 | 已登记  |
| 13299 | 崔云岫  | 110101192504184xxx | 4,023 | 已登记  |
| 13300 | 万宇   | 110105196403201xxx | 4,012 | 已登记  |
| 13301 | 赵洪敏  | 110101193106010xxx | 3,987 | 已登记  |
| 13302 | 周书恩  | 110104195205080xxx | 3,987 | 已登记  |
| 13303 | 杨廷芬  | 110105195403211xxx | 3,987 | 已登记  |
| 13304 | 李士会  | 110106195807223xxx | 3,987 | 已登记  |
| 13305 | 赵明清  | 110106195811070xxx | 3,987 | 已登记  |
| 13306 | 刘玉芳  | 110101196007124xxx | 3,987 | 已登记  |
| 13307 | 齐华民  | 130304195301150xxx | 3,987 | 已登记  |
| 13308 | 朱兰   | 110101195305204xxx | 3,987 | 已登记  |
| 13309 | 刘志凤  | 110105194708021xxx | 3,987 | 已登记  |
| 13310 | 田玉秋  | 110103194409200xxx | 3,987 | 已登记  |
| 13311 | 张以巍  | 110101194903204xxx | 3,987 | 已登记  |
| 13312 | 文婉元  | 110108194003081xxx | 3,987 | 已登记  |
| 13313 | 何立溶  | 110106194310122xxx | 3,987 | 已登记  |
| 13314 | 林萍   | 110103196112100xxx | 3,987 | 已登记  |
| 13315 | 王振英  | 110105193603197xxx | 3,987 | 已登记  |
| 13316 | 刘志荣  | 110103195105130xxx | 3,987 | 已登记  |
| 13317 | 郭凤兰  | 110101540305xxx    | 3,987 | 已登记  |
| 13318 | 邢水   | 110102194610101xxx | 3,987 | 已登记  |

| 序号    | 股东名称 | 身份证号               | 股份数   | 登记情况 |
|-------|------|--------------------|-------|------|
| 13319 | 刘惠茹  | 110101195610202xxx | 3,987 | 已登记  |
| 13320 | 杜大红  | 110104194711050xxx | 3,987 | 已登记  |
| 13321 | 胡秀芝  | 110101196008291xxx | 3,987 | 已登记  |
| 13322 | 乔占茂  | 110103194808100xxx | 3,987 | 已登记  |
| 13323 | 陈克俭  | 110108195809246xxx | 3,987 | 已登记  |
| 13324 | 耿文勤  | 110102195207212xxx | 3,987 | 已登记  |
| 13325 | 冀迅   | 110101195208234xxx | 3,987 | 已登记  |
| 13326 | 刘欣   | 110102195910051xxx | 3,987 | 已登记  |
| 13327 | 肖娜   | 110102194809233xxx | 3,987 | 已登记  |
| 13328 | 钱琳   | 110104195709040xxx | 3,987 | 已登记  |
| 13329 | 陈永生  | 110104194508022xxx | 3,987 | 已登记  |
| 13330 | 崔少林  | 110103193304140xxx | 3,987 | 已登记  |
| 13331 | 王学静  | 110104196304181xxx | 3,987 | 已登记  |
| 13332 | 周美荣  | 110101195503113xxx | 3,987 | 已登记  |
| 13333 | 仝炳森  | 110104195211232xxx | 3,987 | 已登记  |
| 13334 | 简秀英  | 110104195810101xxx | 3,987 | 已登记  |
| 13335 | 廉润英  | 110102195106101xxx | 3,987 | 已登记  |
| 13336 | 胡庆明  | 110101195212274xxx | 3,987 | 已登记  |
| 13337 | 唐今曾  | 110106195004194xxx | 3,987 | 已登记  |
| 13338 | 曹彦彩  | 110105194302122xxx | 3,987 | 已登记  |
| 13339 | 王银花  | 110102196209070xxx | 3,987 | 已登记  |
| 13340 | 罗菊儿  | 110106195102124xxx | 3,987 | 已登记  |
| 13341 | 崔淑兰  | 110104195709140xxx | 3,987 | 已登记  |
| 13342 | 王永芝  | 110104195804261xxx | 3,987 | 已登记  |
| 13343 | 岳玉英  | 110108391205xxx    | 3,987 | 已登记  |
| 13344 | 王少堂  | 110105195208143xxx | 3,987 | 已登记  |
| 13345 | 刘荣山  | 110101193711192xxx | 3,987 | 已登记  |
| 13346 | 孟庆翠  | 110105194209181xxx | 3,987 | 已登记  |
| 13347 | 张怀栋  | 110103194904160xxx | 3,987 | 已登记  |
| 13348 | 马新秀  | 110101194611272xxx | 3,987 | 已登记  |

| 序号    | 股东名称 | 身份证号               | 股份数   | 登记情况 |
|-------|------|--------------------|-------|------|
| 13349 | 张强   | 110104195309150xxx | 3,987 | 已登记  |
| 13350 | 陈佩芬  | 110101195408312xxx | 3,987 | 已登记  |
| 13351 | 张桂珍  | 110106195509023xxx | 3,987 | 已登记  |
| 13352 | 骆燕萍  | 110104195408250xxx | 3,987 | 已登记  |
| 13353 | 刘宪昌  | 110101194802024xxx | 3,987 | 已登记  |
| 13354 | 任宪荣  | 110102195502040xxx | 3,987 | 已登记  |
| 13355 | 马秀荷  | 110106195711173xxx | 3,987 | 已登记  |
| 13356 | 杨永淑  | 110103193301040xxx | 3,987 | 已登记  |
| 13357 | 曹全印  | 110106192511043xxx | 3,987 | 已登记  |
| 13358 | 马金木  | 110106320409xxx    | 3,987 | 已登记  |
| 13359 | 尉坤   | 110224441020xxx    | 3,987 | 已登记  |
| 13360 | 娄杰   | 110101195506183xxx | 3,987 | 已登记  |
| 13361 | 史新民  | 110103195006200xxx | 3,987 | 已登记  |
| 13362 | 王学义  | 110105193702131xxx | 3,987 | 已登记  |
| 13363 | 魏学韬  | 110104196008200xxx | 3,987 | 已登记  |
| 13364 | 刘和   | 110101195101041xxx | 3,987 | 已登记  |
| 13365 | 段玉萍  | 110102194110261xxx | 3,987 | 已登记  |
| 13366 | 刘秀兰  | 110101193810232xxx | 3,987 | 已登记  |
| 13367 | 李凤琴  | 110106194801082xxx | 3,987 | 已登记  |
| 13368 | 郝素生  | 110101195510283xxx | 3,987 | 已登记  |
| 13369 | 孙晶莹  | 110101196101294xxx | 3,987 | 已登记  |
| 13370 | 刘连根  | 110103193507281xxx | 3,987 | 已登记  |
| 13371 | 许汴玲  | 110106195107084xxx | 3,987 | 已登记  |
| 13372 | 胡国珍  | 110103195910080xxx | 3,987 | 已登记  |
| 13373 | 傅静   | 110103196110131xxx | 3,987 | 已登记  |
| 13374 | 杨爽   | 110102196210252xxx | 3,987 | 已登记  |
| 13375 | 韩淑华  | 110102195306071xxx | 3,987 | 已登记  |
| 13376 | 石玉珍  | 110104192403120xxx | 3,987 | 已登记  |
| 13377 | 张小东  | 110103195803041xxx | 3,987 | 已登记  |
| 13378 | 崔琦   | 110103193310041xxx | 3,987 | 已登记  |



| 序号    | 股东名称 | 身份证号               | 股份数   | 登记情况 |
|-------|------|--------------------|-------|------|
| 13379 | 路慧俭  | 110103193701300xxx | 3,987 | 已登记  |
| 13380 | 冯宝均  | 110103196110020xxx | 3,987 | 已登记  |
| 13381 | 王武凤  | 110102194901080xxx | 3,987 | 已登记  |
| 13382 | 李淑娟  | 110102195412201xxx | 3,987 | 已登记  |
| 13383 | 杨和平  | 110104194412250xxx | 3,987 | 已登记  |
| 13384 | 李捷   | 110102196401193xxx | 3,987 | 已登记  |
| 13385 | 刘艳玲  | 110103195806071xxx | 3,987 | 已登记  |
| 13386 | 李东媛  | 110102195207171xxx | 3,987 | 已登记  |
| 13387 | 乔凤羽  | 110102195804060xxx | 3,987 | 已登记  |
| 13388 | 沈杏君  | 110108193809214xxx | 3,987 | 已登记  |
| 13389 | 张芝荣  | 110102195102052xxx | 3,987 | 已登记  |
| 13390 | 王新政  | 110104195110220xxx | 3,987 | 已登记  |
| 13391 | 徐宏泉  | 110102194010211xxx | 3,987 | 已登记  |
| 13392 | 贾西贤  | 110104194907180xxx | 3,987 | 已登记  |
| 13393 | 朱迎梅  | 110105195201196xxx | 3,987 | 已登记  |
| 13394 | 高丽影  | 110102194905091xxx | 3,987 | 已登记  |
| 13395 | 杨宗英  | 110102194707071xxx | 3,987 | 已登记  |
| 13396 | 周光毅  | 110102194010070xxx | 3,987 | 已登记  |
| 13397 | 王祖荫  | 110106192804043xxx | 3,987 | 已登记  |
| 13398 | 赵汉卿  | 110104195005010xxx | 3,987 | 已登记  |
| 13399 | 李士杰  | 110106192908113xxx | 3,987 | 已登记  |
| 13400 | 冷铭章  | 110103192902220xxx | 3,987 | 已登记  |
| 13401 | 宋德顺  | 110104194702100xxx | 3,987 | 已登记  |
| 13402 | 吴永新  | 110101194204201xxx | 3,987 | 已登记  |
| 13403 | 费雅明  | 110103196305230xxx | 3,987 | 已登记  |
| 13404 | 毛纪云  | 110105195601085xxx | 3,987 | 已登记  |
| 13405 | 郭书海  | 110101196202260xxx | 3,987 | 已登记  |
| 13406 | 谢荣铮  | 110106194109164xxx | 3,987 | 已登记  |
| 13407 | 王瑾   | 110101196901190xxx | 3,987 | 已登记  |
| 13408 | 唐吴生  | 110102193401022xxx | 3,987 | 已登记  |

| 序号    | 股东名称 | 身份证号               | 股份数   | 登记情况 |
|-------|------|--------------------|-------|------|
| 13409 | 程淑兰  | 110102194411303xxx | 3,987 | 已登记  |
| 13410 | 吴玉华  | 110101194405103xxx | 3,987 | 已登记  |
| 13411 | 赵洪   | 110104194908063xxx | 3,987 | 已登记  |
| 13412 | 田茂   | 110106193102033xxx | 3,987 | 已登记  |
| 13413 | 刘胜利  | 110101195911140xxx | 3,987 | 已登记  |
| 13414 | 何乃良  | 110105194105013xxx | 3,987 | 已登记  |
| 13415 | 梁金阁  | 110103193605290xxx | 3,987 | 已登记  |
| 13416 | 程世和  | 110101195110201xxx | 3,987 | 已登记  |
| 13417 | 丛福明  | 110104194610160xxx | 3,987 | 已登记  |
| 13418 | 朱长芳  | 110106193409043xxx | 3,987 | 已登记  |
| 13419 | 金淑敏  | 110103194305201xxx | 3,987 | 已登记  |
| 13420 | 许誓红  | 110104196510203xxx | 3,987 | 已登记  |
| 13421 | 龚忠惠  | 110104194502251xxx | 3,987 | 已登记  |
| 13422 | 王春年  | 110101195201104xxx | 3,987 | 已登记  |
| 13423 | 张慕理  | 110101194209284xxx | 3,987 | 已登记  |
| 13424 | 路清海  | 110223192908170xxx | 3,987 | 已登记  |
| 13425 | 许荣昌  | 110105192907028xxx | 3,987 | 已登记  |
| 13426 | 丁海   | 110101310131xxx    | 3,987 | 已登记  |
| 13427 | 郎崑铎  | 110223193008051xxx | 3,987 | 已登记  |
| 13428 | 李淑新  | 110102194404301xxx | 3,987 | 已登记  |
| 13429 | 李英   | 110104194405201xxx | 3,987 | 已登记  |
| 13430 | 贾景龙  | 110102193608153xxx | 3,987 | 已登记  |
| 13431 | 郭家弟  | 110102194211242xxx | 3,987 | 已登记  |
| 13432 | 苏绍正  | 110101194206092xxx | 3,987 | 已登记  |
| 13433 | 张敬   | 110102195212233xxx | 3,987 | 已登记  |
| 13434 | 尤淑华  | 110109196203110xxx | 3,987 | 已登记  |
| 13435 | 茅心培  | 110106193602083xxx | 3,987 | 已登记  |
| 13436 | 邓兰香  | 110101194801154xxx | 3,987 | 已登记  |
| 13437 | 苏毅   | 110105195404295xxx | 3,987 | 已登记  |
| 13438 | 李受天  | 110105194501016xxx | 3,987 | 已登记  |

| 序号    | 股东名称 | 身份证号               | 股份数   | 登记情况 |
|-------|------|--------------------|-------|------|
| 13439 | 宋京泉  | 110106195206053xxx | 3,987 | 已登记  |
| 13440 | 聂秀娟  | 110108193311285xxx | 3,987 | 已登记  |
| 13441 | 祝心楚  | 110103193305260xxx | 3,987 | 已登记  |
| 13442 | 沈其琛  | 110108193402154xxx | 3,987 | 已登记  |
| 13443 | 吴家璆  | 110104193711150xxx | 3,987 | 已登记  |
| 13444 | 张建国  | 110108195309246xxx | 3,987 | 已登记  |
| 13445 | 陈璧   | 110102194812150xxx | 3,987 | 已登记  |
| 13446 | 贺永星  | 110103194706230xxx | 3,987 | 已登记  |
| 13447 | 张平夫  | 110102194906033xxx | 3,987 | 已登记  |
| 13448 | 秦铁山  | 110101195111280xxx | 3,987 | 已登记  |
| 13449 | 母德庆  | 110101194603024xxx | 3,987 | 已登记  |
| 13450 | 吴宝祥  | 110101195405093xxx | 3,987 | 已登记  |
| 13451 | 张齐成  | 110101195009224xxx | 3,987 | 已登记  |
| 13452 | 于允靖  | 110101195211163xxx | 3,987 | 已登记  |
| 13453 | 张建君  | 110108194607136xxx | 3,987 | 已登记  |
| 13454 | 马秀琴  | 110103194811070xxx | 3,987 | 已登记  |
| 13455 | 芦秀英  | 110103194904060xxx | 3,987 | 已登记  |
| 13456 | 张守田  | 110102195702091xxx | 3,987 | 已登记  |
| 13457 | 丁振静  | 110103196008101xxx | 3,987 | 已登记  |
| 13458 | 李浩   | 110101193310034xxx | 3,987 | 已登记  |
| 13459 | 张金生  | 110105194606095xxx | 3,987 | 已登记  |
| 13460 | 白丹时  | 110108196311216xxx | 3,987 | 已登记  |
| 13461 | 胡隽   | 110103680119xxx    | 3,987 | 已登记  |
| 13462 | 张旭   | 110102198304080xxx | 3,987 | 已登记  |
| 13463 | 周宪章  | 110106193009293xxx | 3,987 | 已登记  |
| 13464 | 娄敬如  | 110101195301104xxx | 3,987 | 已登记  |
| 13465 | 赵玉考  | 110105193206280xxx | 3,987 | 已登记  |
| 13466 | 赵成生  | 110106193410133xxx | 3,987 | 已登记  |
| 13467 | 孙继成  | 110101192809092xxx | 3,987 | 已登记  |
| 13468 | 刘淑兰  | 110102195009010xxx | 3,987 | 已登记  |

| 序号    | 股东名称 | 身份证号               | 股份数   | 登记情况 |
|-------|------|--------------------|-------|------|
| 13469 | 王振宽  | 110104193606180xxx | 3,987 | 已登记  |
| 13470 | 阎继奎  | 110103291230xxx    | 3,987 | 已登记  |
| 13471 | 张文祥  | 110103195702060xxx | 3,987 | 已登记  |
| 13472 | 朱艺平  | 110104195710111xxx | 3,987 | 已登记  |
| 13473 | 李秀华  | 110104195612161xxx | 3,987 | 已登记  |
| 13474 | 王世玲  | 110101195309182xxx | 3,987 | 已登记  |
| 13475 | 刘振江  | 110101193710233xxx | 3,987 | 已登记  |
| 13476 | 张嘉桂  | 110104194201263xxx | 3,987 | 已登记  |
| 13477 | 李阳华  | 110104195207071xxx | 3,987 | 已登记  |
| 13478 | 王淑媛  | 110103194212271xxx | 3,987 | 已登记  |
| 13479 | 刘志英  | 110103310531xxx    | 3,987 | 已登记  |
| 13480 | 刘春   | 110101610314xxx    | 3,987 | 已登记  |
| 13481 | 郭永利  | 110102196304071xxx | 3,987 | 已登记  |
| 13482 | 尹述文  | 110108195801012xxx | 3,987 | 已登记  |
| 13483 | 窦藏吉  | 110106193308033xxx | 3,987 | 已登记  |
| 13484 | 张连华  | 110102194201062xxx | 3,987 | 已登记  |
| 13485 | 郭永申  | 110108193905240xxx | 3,987 | 已登记  |
| 13486 | 王仲东  | 110104195906251xxx | 3,987 | 已登记  |
| 13487 | 赵秀珍  | 110103194907181xxx | 3,987 | 已登记  |
| 13488 | 李金水  | 110104193810032xxx | 3,987 | 已登记  |
| 13489 | 张有兴  | 110102193408291xxx | 3,987 | 已登记  |
| 13490 | 许春荣  | 110103196311130xxx | 3,987 | 已登记  |
| 13491 | 顾维钧  | 110104193901050xxx | 3,987 | 已登记  |
| 13492 | 付静华  | 110101194511201xxx | 3,987 | 已登记  |
| 13493 | 肖龙海  | 110106195809204xxx | 3,987 | 已登记  |
| 13494 | 司砚玲  | 110102195406230xxx | 3,987 | 已登记  |
| 13495 | 康逢福  | 110104090104xxx    | 3,987 | 已登记  |
| 13496 | 张楠   | 110104197609300xxx | 3,987 | 已登记  |
| 13497 | 张茂林  | 110104192210111xxx | 3,987 | 已登记  |
| 13498 | 马嗣荣  | 110108194311191xxx | 3,987 | 已登记  |

| 序号    | 股东名称 | 身份证号               | 股份数   | 登记情况 |
|-------|------|--------------------|-------|------|
| 13499 | 姚雪凤  | 110106195704214xxx | 3,987 | 已登记  |
| 13500 | 孙玉鲜  | 110106194806263xxx | 3,986 | 已登记  |
| 13501 | 邱连芳  | 110104195806250xxx | 3,985 | 已登记  |
| 13502 | 谢书堂  | 110102193906150xxx | 3,983 | 已登记  |
| 13503 | 朱桂玲  | 110104194806283xxx | 3,981 | 已登记  |
| 13504 | 何秀芝  | 110101195304180xxx | 3,975 | 已登记  |
| 13505 | 李秀玲  | 110102194211221xxx | 3,967 | 已登记  |
| 13506 | 宋风云  | 110102194712031xxx | 3,958 | 已登记  |
| 13507 | 张淑琴  | 110101193203112xxx | 3,953 | 已登记  |
| 13508 | 崔淑华  | 110104194912111xxx | 3,940 | 已登记  |
| 13509 | 陶永华  | 110104196408051xxx | 3,935 | 已登记  |
| 13510 | 王云懿  | 110106196007274xxx | 3,934 | 已登记  |
| 13511 | 杨丽君  | 110103195209151xxx | 3,934 | 已登记  |
| 13512 | 何晓玲  | 110103196306210xxx | 3,934 | 已登记  |
| 13513 | 王平   | 110103195307011xxx | 3,934 | 已登记  |
| 13514 | 孟凡荣  | 110106193708194xxx | 3,934 | 已登记  |
| 13515 | 李春芳  | 110103270908xxx    | 3,934 | 已登记  |
| 13516 | 马和新  | 110103195806291xxx | 3,934 | 已登记  |
| 13517 | 付恒祥  | 110103371219xxx    | 3,934 | 已登记  |
| 13518 | 付岩   | 110103197710021xxx | 3,934 | 已登记  |
| 13519 | 续桂英  | 110103195810211xxx | 3,934 | 已登记  |
| 13520 | 王玲玲  | 110105196905075xxx | 3,934 | 已登记  |
| 13521 | 王雪莉  | 110103194907291xxx | 3,934 | 已登记  |
| 13522 | 白松堃  | 110103195801280xxx | 3,934 | 已登记  |
| 13523 | 王超英  | 110104195802061xxx | 3,934 | 已登记  |
| 13524 | 吴彩娟  | 110103195711250xxx | 3,934 | 已登记  |
| 13525 | 胡振武  | 110108195310153xxx | 3,918 | 已登记  |
| 13526 | 李少卿  | 110105193207210xxx | 3,914 | 已登记  |
| 13527 | 王巍   | 110108196509109xxx | 3,912 | 已登记  |
| 13528 | 王卫东  | 110102601030xxx    | 3,912 | 已登记  |

| 序号    | 股东名称 | 身份证号               | 股份数   | 登记情况 |
|-------|------|--------------------|-------|------|
| 13529 | 徐白沙  | 110104195903072xxx | 3,912 | 已登记  |
| 13530 | 何雁   | 110101196302142xxx | 3,912 | 已登记  |
| 13531 | 黄慧娟  | 110105194203097xxx | 3,912 | 已登记  |
| 13532 | 王东伟  | 110102196202032xxx | 3,912 | 已登记  |
| 13533 | 何福林  | 110102193203210xxx | 3,912 | 已登记  |
| 13534 | 王琼   | 110102620107xxx    | 3,912 | 已登记  |
| 13535 | 赵敏   | 110102196202203xxx | 3,912 | 已登记  |
| 13536 | 郭宗煌  | 110101195307241xxx | 3,912 | 已登记  |
| 13537 | 王金强  | 110101196604042xxx | 3,909 | 已登记  |
| 13538 | 张清万  | 110101192809242xxx | 3,909 | 已登记  |
| 13539 | 刘静川  | 110101191812303xxx | 3,909 | 已登记  |
| 13540 | 李晓丽  | 110104195304243xxx | 3,906 | 已登记  |
| 13541 | 张素琴  | 110104321226xxx    | 3,898 | 已登记  |
| 13542 | 毛海   | 510304196404160xxx | 3,896 | 已登记  |
| 13543 | 刘淑英  | 110102194302191xxx | 3,896 | 已登记  |
| 13544 | 杨原   | 110108195803074xxx | 3,896 | 已登记  |
| 13545 | 郜英   | 110106195602014xxx | 3,896 | 已登记  |
| 13546 | 王淑珍  | 110101194809181xxx | 3,873 | 已登记  |
| 13547 | 孟雪君  | 110105197403065xxx | 3,873 | 已登记  |
| 13548 | 朱皓   | 110101198212230xxx | 3,862 | 已登记  |
| 13549 | 郭连秋  | 110102195708281xxx | 3,862 | 已登记  |
| 13550 | 刘春杰  | 110104197105270xxx | 3,862 | 已登记  |
| 13551 | 陆桂芳  | 110105193607306xxx | 3,862 | 已登记  |
| 13552 | 李庆庆  | 110108591009xxx    | 3,862 | 已登记  |
| 13553 | 张桂东  | 110105196101063xxx | 3,862 | 已登记  |
| 13554 | 杨春生  | 110101194904050xxx | 3,862 | 已登记  |
| 13555 | 杨来勇  | 110103194607011xxx | 3,862 | 已登记  |
| 13556 | 曾庆国  | 110104195206140xxx | 3,862 | 已登记  |
| 13557 | 刘小庆  | 110104195010012xxx | 3,862 | 已登记  |
| 13558 | 游志芳  | 110102640103xxx    | 3,862 | 已登记  |

| 序号    | 股东名称 | 身份证号               | 股份数   | 登记情况 |
|-------|------|--------------------|-------|------|
| 13559 | 苗笑梅  | 110103196502161xxx | 3,862 | 已登记  |
| 13560 | 李天新  | 110104197011070xxx | 3,862 | 已登记  |
| 13561 | 张亭钢  | 110104631225xxx    | 3,862 | 已登记  |
| 13562 | 王玲   | 110106195511253xxx | 3,862 | 已登记  |
| 13563 | 钮犇   | 110106194908224xxx | 3,862 | 已登记  |
| 13564 | 杨跃文  | 110105196606281xxx | 3,862 | 已登记  |
| 13565 | 于瑶   | 110105660414xxx    | 3,862 | 已登记  |
| 13566 | 陈志强  | 110104196311052xxx | 3,862 | 已登记  |
| 13567 | 邓凯宏  | 110104196410153xxx | 3,862 | 已登记  |
| 13568 | 唐燕敏  | 110108195708132xxx | 3,862 | 已登记  |
| 13569 | 张玉明  | 110104195107252xxx | 3,862 | 已登记  |
| 13570 | 陈春玲  | 110103195904020xxx | 3,862 | 已登记  |
| 13571 | 王燕丽  | 110105630921xxx    | 3,862 | 已登记  |
| 13572 | 朱原   | 110104196412062xxx | 3,862 | 已登记  |
| 13573 | 余健   | 110106196209212xxx | 3,862 | 已登记  |
| 13574 | 王淑梅  | 110103196404070xxx | 3,862 | 已登记  |
| 13575 | 刘晔   | 110104630906xxx    | 3,862 | 已登记  |
| 13576 | 叶晨   | 110104196209293xxx | 3,862 | 已登记  |
| 13577 | 李杰   | 110103196209211xxx | 3,862 | 已登记  |
| 13578 | 刘华南  | 110102195911160xxx | 3,862 | 已登记  |
| 13579 | 刘瑞   | 110104195902172xxx | 3,862 | 已登记  |
| 13580 | 李玉秀  | 110106196411023xxx | 3,862 | 已登记  |
| 13581 | 左志华  | 110103197802051xxx | 3,862 | 已登记  |
| 13582 | 周春玲  | 110104195009143xxx | 3,862 | 已登记  |
| 13583 | 唐莹莉  | 110108630217xxx    | 3,862 | 已登记  |
| 13584 | 赵秋玲  | 110102196307231xxx | 3,862 | 已登记  |
| 13585 | 温克勤  | 110105195501022xxx | 3,862 | 已登记  |
| 13586 | 杨跃进  | 110106195807264xxx | 3,862 | 已登记  |
| 13587 | 刘瑾   | 110106196201244xxx | 3,862 | 已登记  |
| 13588 | 魏兆贵  | 110101194012162xxx | 3,862 | 已登记  |

| 序号    | 股东名称 | 身份证号               | 股份数   | 登记情况 |
|-------|------|--------------------|-------|------|
| 13589 | 翁逸卫  | 110102195804171xxx | 3,862 | 已登记  |
| 13590 | 袁超   | 110102196606261xxx | 3,862 | 已登记  |
| 13591 | 金玉山  | 110103195706211xxx | 3,862 | 已登记  |
| 13592 | 吴桂霏  | 110104194607030xxx | 3,862 | 已登记  |
| 13593 | 单晓梅  | 110103580328xxx    | 3,862 | 已登记  |
| 13594 | 丁虹   | 110101196311055xxx | 3,862 | 已登记  |
| 13595 | 白文国  | 110104195602290xxx | 3,862 | 已登记  |
| 13596 | 杨伟中  | 110105196308232xxx | 3,862 | 已登记  |
| 13597 | 李国强  | 110104194106100xxx | 3,862 | 已登记  |
| 13598 | 袁秋生  | 110104195708223xxx | 3,862 | 已登记  |
| 13599 | 王敏华  | 110104196305192xxx | 3,862 | 已登记  |
| 13600 | 孙宜俊  | 110102194704163xxx | 3,862 | 已登记  |
| 13601 | 李长江  | 110105195904014xxx | 3,862 | 已登记  |
| 13602 | 赵月霞  | 110104194504152xxx | 3,862 | 已登记  |
| 13603 | 赵申   | 110106195611194xxx | 3,862 | 已登记  |
| 13604 | 张金柱  | 110106194108224xxx | 3,862 | 已登记  |
| 13605 | 卿尚莲  | 110105195007025xxx | 3,862 | 已登记  |
| 13606 | 张玉英  | 110101196009024xxx | 3,862 | 已登记  |
| 13607 | 翟平   | 110104195005141xxx | 3,862 | 已登记  |
| 13608 | 陆萍   | 110108195510044xxx | 3,862 | 已登记  |
| 13609 | 毛跃梅  | 110103195804301xxx | 3,862 | 已登记  |
| 13610 | 徐若知  | 110102195802152xxx | 3,862 | 已登记  |
| 13611 | 张宝畅  | 110104193302280xxx | 3,854 | 已登记  |
| 13612 | 贾斌   | 110103194806251xxx | 3,854 | 已登记  |
| 13613 | 乔增志  | 110104350513xxx    | 3,854 | 已登记  |
| 13614 | 吴荷兰  | 110102194601260xxx | 3,854 | 已登记  |
| 13615 | 仵春长  | 110104194904231xxx | 3,854 | 已登记  |
| 13616 | 谷九芬  | 110104195401281xxx | 3,854 | 已登记  |
| 13617 | 冯永丰  | 110104193109253xxx | 3,854 | 已登记  |
| 13618 | 马平   | 110104195706283xxx | 3,854 | 已登记  |



| 序号    | 股东名称 | 身份证号               | 股份数   | 登记情况 |
|-------|------|--------------------|-------|------|
| 13619 | 张希真  | 110102192910013xxx | 3,854 | 已登记  |
| 13620 | 张大锋  | 110102196304113xxx | 3,854 | 已登记  |
| 13621 | 赵民利  | 110104195711243xxx | 3,854 | 已登记  |
| 13622 | 苏东方  | 110102196510090xxx | 3,853 | 已登记  |
| 13623 | 张新玲  | 110104195505070xxx | 3,853 | 已登记  |
| 13624 | 韩瑞福  | 110105193412230xxx | 3,853 | 已登记  |
| 13625 | 崔杰锋  | 110101197705202xxx | 3,853 | 已登记  |
| 13626 | 马金俊  | 110102194104150xxx | 3,853 | 已登记  |
| 13627 | 陈凤如  | 110103193804220xxx | 3,853 | 已登记  |
| 13628 | 秦郁文  | 110103192712140xxx | 3,853 | 已登记  |
| 13629 | 郑宝琴  | 110102193908020xxx | 3,853 | 已登记  |
| 13630 | 高印槐  | 110104195611031xxx | 3,853 | 已登记  |
| 13631 | 王秀荣  | 110104194802060xxx | 3,853 | 已登记  |
| 13632 | 王孝琴  | 110104195607271xxx | 3,853 | 已登记  |
| 13633 | 赵云峰  | 110102195812220xxx | 3,853 | 已登记  |
| 13634 | 李勤   | 110106193610103xxx | 3,853 | 已登记  |
| 13635 | 孙继玉  | 110104194605172xxx | 3,853 | 已登记  |
| 13636 | 王友信  | 110103194211121xxx | 3,853 | 已登记  |
| 13637 | 张书田  | 110101251005xxx    | 3,853 | 已登记  |
| 13638 | 李汉斌  | 110102192710123xxx | 3,853 | 已登记  |
| 13639 | 曹永富  | 110106193810233xxx | 3,853 | 已登记  |
| 13640 | 王秀兰  | 110106194512123xxx | 3,853 | 已登记  |
| 13641 | 魏玉清  | 110106193002043xxx | 3,853 | 已登记  |
| 13642 | 王玉良  | 110104195207011xxx | 3,853 | 已登记  |
| 13643 | 席占云  | 110103196006061xxx | 3,853 | 已登记  |
| 13644 | 张玉柱  | 110102193711010xxx | 3,853 | 已登记  |
| 13645 | 刘作仁  | 110106194112152xxx | 3,853 | 已登记  |
| 13646 | 贾健明  | 110103195503150xxx | 3,853 | 已登记  |
| 13647 | 习博钦  | 110104193302270xxx | 3,853 | 已登记  |
| 13648 | 张春山  | 110104330914xxx    | 3,853 | 已登记  |

| 序号    | 股东名称 | 身份证号               | 股份数   | 登记情况 |
|-------|------|--------------------|-------|------|
| 13649 | 杨兆新  | 110104193911152xxx | 3,853 | 已登记  |
| 13650 | 王学义  | 110103195102051xxx | 3,853 | 已登记  |
| 13651 | 王镇威  | 110104193801171xxx | 3,853 | 已登记  |
| 13652 | 葛鹏   | 110105195404055xxx | 3,853 | 已登记  |
| 13653 | 李力强  | 110108195306050xxx | 3,853 | 已登记  |
| 13654 | 朱长庚  | 110101193307125xxx | 3,853 | 已登记  |
| 13655 | 赵立霞  | 110104690114xxx    | 3,853 | 已登记  |
| 13656 | 唐福云  | 110102195305261xxx | 3,853 | 已登记  |
| 13657 | 杨文兰  | 110105193612210xxx | 3,853 | 已登记  |
| 13658 | 李景华  | 110102195704112xxx | 3,853 | 已登记  |
| 13659 | 白荣五  | 110104192901081xxx | 3,853 | 已登记  |
| 13660 | 贾洪超  | 110108490816xxx    | 3,853 | 已登记  |
| 13661 | 赵国安  | 110105193610176xxx | 3,853 | 已登记  |
| 13662 | 唐月海  | 110105195306256xxx | 3,853 | 已登记  |
| 13663 | 李露   | 110102196012230xxx | 3,853 | 已登记  |
| 13664 | 汪海涛  | 110224197002010xxx | 3,853 | 已登记  |
| 13665 | 赵香英  | 110102195510290xxx | 3,853 | 已登记  |
| 13666 | 李丽纯  | 110104196304250xxx | 3,853 | 已登记  |
| 13667 | 陈伟   | 110103196207161xxx | 3,853 | 已登记  |
| 13668 | 苏秀根  | 110103194407291xxx | 3,850 | 已登记  |
| 13669 | 徐永辉  | 110102192703280xxx | 3,842 | 已登记  |
| 13670 | 胡滨   | 110102195508090xxx | 3,841 | 已登记  |
| 13671 | 许慧   | 513001196410110xxx | 3,840 | 已登记  |
| 13672 | 陈选良  | 110108196605011xxx | 3,840 | 已登记  |
| 13673 | 马军强  | 110108197007174xxx | 3,839 | 已登记  |
| 13674 | 温韧   | 110102610609xxx    | 3,839 | 已登记  |
| 13675 | 张文贵  | 110105193611285xxx | 3,822 | 已登记  |
| 13676 | 陈日新  | 110103196703180xxx | 3,821 | 已登记  |
| 13677 | 刘宗兰  | 110109194703096xxx | 3,821 | 已登记  |
| 13678 | 陈旭   | 110105196308122xxx | 3,821 | 已登记  |

| 序号    | 股东名称 | 身份证号               | 股份数   | 登记情况 |
|-------|------|--------------------|-------|------|
| 13679 | 徐蓉桥  | 110105195305125xxx | 3,821 | 已登记  |
| 13680 | 刘长伶  | 110103194806301xxx | 3,821 | 已登记  |
| 13681 | 耿为民  | 110102196306013xxx | 3,821 | 已登记  |
| 13682 | 徐胜莲  | 110101195406251xxx | 3,821 | 已登记  |
| 13683 | 康殿鑫  | 110101194612022xxx | 3,821 | 已登记  |
| 13684 | 魏香云  | 110105194101276xxx | 3,821 | 已登记  |
| 13685 | 屠洁   | 110102196406210xxx | 3,821 | 已登记  |
| 13686 | 姜文庆  | 110102196710012xxx | 3,821 | 已登记  |
| 13687 | 陈若哲  | 110102196608052xxx | 3,821 | 已登记  |
| 13688 | 李晓荣  | 110108195006096xxx | 3,821 | 已登记  |
| 13689 | 万伟   | 530102196506092xxx | 3,821 | 已登记  |
| 13690 | 焦秀华  | 110102196209092xxx | 3,821 | 已登记  |
| 13691 | 吴义苗  | 650104195310281xxx | 3,821 | 已登记  |
| 13692 | 冯志民  | 110108196201166xxx | 3,821 | 已登记  |
| 13693 | 张桂兰  | 110102195302111xxx | 3,821 | 已登记  |
| 13694 | 陆平   | 110108196209176xxx | 3,821 | 已登记  |
| 13695 | 徐荣庆  | 110108340404xxx    | 3,821 | 已登记  |
| 13696 | 吴静华  | 110102194104190xxx | 3,821 | 已登记  |
| 13697 | 张岩   | 110104197407131xxx | 3,821 | 已登记  |
| 13698 | 陈媛   | 110101660622xxx    | 3,821 | 已登记  |
| 13699 | 张丽君  | 110104192912010xxx | 3,821 | 已登记  |
| 13700 | 巩柱国  | 110104341220xxx    | 3,821 | 已登记  |
| 13701 | 关敏芸  | 110104320628xxx    | 3,821 | 已登记  |
| 13702 | 李悦   | 110104196010073xxx | 3,821 | 已登记  |
| 13703 | 孙钢   | 110104195810230xxx | 3,821 | 已登记  |
| 13704 | 陈树培  | 110104193612050xxx | 3,821 | 已登记  |
| 13705 | 韩居晨  | 110102194504260xxx | 3,821 | 已登记  |
| 13706 | 寇妍明  | 110102196507080xxx | 3,821 | 已登记  |
| 13707 | 邓莉   | 110105621230xxx    | 3,821 | 已登记  |
| 13708 | 金耀双  | 110103196312211xxx | 3,821 | 已登记  |

| 序号    | 股东名称 | 身份证号               | 股份数   | 登记情况 |
|-------|------|--------------------|-------|------|
| 13709 | 邢秋晨  | 110108198310180xxx | 3,821 | 已登记  |
| 13710 | 贾红梅  | 110101600603xxx    | 3,821 | 已登记  |
| 13711 | 李其才  | 110101350101xxx    | 3,821 | 已登记  |
| 13712 | 刘雯   | 110108198602074xxx | 3,821 | 已登记  |
| 13713 | 孟榕蓉  | 110108196309151xxx | 3,821 | 已登记  |
| 13714 | 李海苗  | 110108196402183xxx | 3,821 | 已登记  |
| 13715 | 张华   | 110108195705054xxx | 3,821 | 已登记  |
| 13716 | 李文兰  | 110105194907115xxx | 3,821 | 已登记  |
| 13717 | 张英   | 110108195006272xxx | 3,821 | 已登记  |
| 13718 | 程丽   | 110105195805246xxx | 3,821 | 已登记  |
| 13719 | 王鲁锋  | 110102520619xxx    | 3,821 | 已登记  |
| 13720 | 屈文阁  | 110102193704113xxx | 3,821 | 已登记  |
| 13721 | 魏丽   | 110108650629xxx    | 3,821 | 已登记  |
| 13722 | 孙仲颖  | 110108196811167xxx | 3,821 | 已登记  |
| 13723 | 杜维旗  | 410205195309091xxx | 3,821 | 已登记  |
| 13724 | 赵福利  | 110103196101160xxx | 3,810 | 已登记  |
| 13725 | 贺香宜  | 110106193201304xxx | 3,810 | 已登记  |
| 13726 | 王秀芳  | 110104192906072xxx | 3,779 | 已登记  |
| 13727 | 李俊杰  | 110103193705100xxx | 3,770 | 已登记  |
| 13728 | 崔绍波  | 110106241115xxx    | 3,769 | 已登记  |
| 13729 | 李湘玲  | 110105192902188xxx | 3,745 | 已登记  |
| 13730 | 邱素心  | 110103193111191xxx | 3,745 | 已登记  |
| 13731 | 李秋平  | 110104193307260xxx | 3,745 | 已登记  |
| 13732 | 黄良珩  | 110106193308010xxx | 3,745 | 已登记  |
| 13733 | 孙炳日  | 110108194309172xxx | 3,745 | 已登记  |
| 13734 | 赖光进  | 110108193208262xxx | 3,745 | 已登记  |
| 13735 | 田士琪  | 110108193002022xxx | 3,745 | 已登记  |
| 13736 | 郭稚   | 110108192602232xxx | 3,745 | 已登记  |
| 13737 | 梁淮章  | 110108193807026xxx | 3,745 | 已登记  |
| 13738 | 杨新田  | 110104196209050xxx | 3,745 | 已登记  |

| 序号    | 股东名称 | 身份证号               | 股份数   | 登记情况 |
|-------|------|--------------------|-------|------|
| 13739 | 李婧兰  | 110101211123xxx    | 3,729 | 已登记  |
| 13740 | 付徽   | 110103198205260xxx | 3,729 | 已登记  |
| 13741 | 李学信  | 110106193010244xxx | 3,729 | 已登记  |
| 13742 | 王振荣  | 110106195512024xxx | 3,729 | 已登记  |
| 13743 | 史桂芳  | 110103195404081xxx | 3,729 | 已登记  |
| 13744 | 宋小仓  | 110103196310231xxx | 3,729 | 已登记  |
| 13745 | 宋小广  | 110103195906101xxx | 3,729 | 已登记  |
| 13746 | 谢旭   | 110103196803140xxx | 3,729 | 已登记  |
| 13747 | 褚永红  | 110103195703241xxx | 3,729 | 已登记  |
| 13748 | 李秀华  | 110103195708270xxx | 3,729 | 已登记  |
| 13749 | 赵丽英  | 110103195704200xxx | 3,729 | 已登记  |
| 13750 | 王文惠  | 110102195708180xxx | 3,729 | 已登记  |
| 13751 | 马朝文  | 110101195801254xxx | 3,729 | 已登记  |
| 13752 | 李寿琪  | 110106195310183xxx | 3,729 | 已登记  |
| 13753 | 赵春琪  | 110101195711220xxx | 3,729 | 已登记  |
| 13754 | 雷国强  | 110101195803294xxx | 3,729 | 已登记  |
| 13755 | 张玉华  | 110103195305260xxx | 3,729 | 已登记  |
| 13756 | 田纪栓  | 110103590426xxx    | 3,729 | 已登记  |
| 13757 | 吕雯彩  | 110104195704220xxx | 3,729 | 已登记  |
| 13758 | 王成慧  | 110102195805030xxx | 3,729 | 已登记  |
| 13759 | 张明珠  | 110101490804xxx    | 3,729 | 已登记  |
| 13760 | 赵宝华  | 110101196404152xxx | 3,729 | 已登记  |
| 13761 | 王亚军  | 110101640611xxx    | 3,729 | 已登记  |
| 13762 | 王丽英  | 110101196307111xxx | 3,729 | 已登记  |
| 13763 | 唐俊清  | 110104196506041xxx | 3,729 | 已登记  |
| 13764 | 刘尚荣  | 110103196708080xxx | 3,729 | 已登记  |
| 13765 | 白秀华  | 110103195705060xxx | 3,729 | 已登记  |
| 13766 | 陈锁红  | 110103196802220xxx | 3,729 | 已登记  |
| 13767 | 袁怀玲  | 110104195508272xxx | 3,729 | 已登记  |
| 13768 | 任宝生  | 110103196211271xxx | 3,729 | 已登记  |

| 序号    | 股东名称 | 身份证号               | 股份数   | 登记情况 |
|-------|------|--------------------|-------|------|
| 13769 | 李振英  | 110106541106xxx    | 3,729 | 已登记  |
| 13770 | 薛成华  | 110101195504274xxx | 3,729 | 已登记  |
| 13771 | 张文喜  | 110102195007081xxx | 3,729 | 已登记  |
| 13772 | 米国印  | 110102195506020xxx | 3,729 | 已登记  |
| 13773 | 孟繁荣  | 110102195311081xxx | 3,729 | 已登记  |
| 13774 | 刘萍   | 110103195804060xxx | 3,729 | 已登记  |
| 13775 | 王长武  | 110104195707050xxx | 3,729 | 已登记  |
| 13776 | 王俊生  | 110103194801141xxx | 3,729 | 已登记  |
| 13777 | 张桂荣  | 110103195311170xxx | 3,729 | 已登记  |
| 13778 | 贺普厚  | 110106196210084xxx | 3,729 | 已登记  |
| 13779 | 邓燕山  | 110103193812031xxx | 3,729 | 已登记  |
| 13780 | 王燕丽  | 110105195510224xxx | 3,729 | 已登记  |
| 13781 | 王恭忱  | 110103080821xxx    | 3,729 | 已登记  |
| 13782 | 秦淑芳  | 110101194811063xxx | 3,729 | 已登记  |
| 13783 | 李京源  | 110108196504160xxx | 3,729 | 已登记  |
| 13784 | 牛军   | 110106196411224xxx | 3,729 | 已登记  |
| 13785 | 李实   | 110103197410230xxx | 3,729 | 已登记  |
| 13786 | 赵彦民  | 110103196309270xxx | 3,729 | 已登记  |
| 13787 | 张文慧  | 110109196306170xxx | 3,729 | 已登记  |
| 13788 | 韩金允  | 133027197105171xxx | 3,729 | 已登记  |
| 13789 | 可玉森  | 110103196809171xxx | 3,729 | 已登记  |
| 13790 | 王云琛  | 110103590904xxx    | 3,729 | 已登记  |
| 13791 | 刘金凤  | 110103196106290xxx | 3,729 | 已登记  |
| 13792 | 李为民  | 110103195709191xxx | 3,729 | 已登记  |
| 13793 | 王孝勤  | 110221195607260xxx | 3,729 | 已登记  |
| 13794 | 李丽珠  | 110108195502080xxx | 3,729 | 已登记  |
| 13795 | 丁辉   | 110106196503124xxx | 3,729 | 已登记  |
| 13796 | 黄丽昕  | 110108196407083xxx | 3,729 | 已登记  |
| 13797 | 王杰   | 110103195705020xxx | 3,729 | 已登记  |
| 13798 | 冯淑兰  | 110102341006xxx    | 3,699 | 已登记  |

| 序号    | 股东名称 | 身份证号               | 股份数   | 登记情况 |
|-------|------|--------------------|-------|------|
| 13799 | 何嘉   | 110106198111204xxx | 3,699 | 已登记  |
| 13800 | 高建林  | 110103197307180xxx | 3,699 | 已登记  |
| 13801 | 张婷   | 110102198510223xxx | 3,699 | 已登记  |
| 13802 | 沈宝元  | 110101195307132xxx | 3,699 | 已登记  |
| 13803 | 赵楚栋  | 110101195001231xxx | 3,699 | 已登记  |
| 13804 | 张瑛   | 110105550308xxx    | 3,699 | 已登记  |
| 13805 | 李永强  | 110106195711252xxx | 3,698 | 已登记  |
| 13806 | 付有凤  | 110108570505xxx    | 3,679 | 已登记  |
| 13807 | 杨庆英  | 110104195409271xxx | 3,675 | 已登记  |
| 13808 | 杨征   | 110105195103281xxx | 3,675 | 已登记  |
| 13809 | 朱一鸣  | 110102194509151xxx | 3,663 | 已登记  |
| 13810 | 田春有  | 110110195202171xxx | 3,660 | 已登记  |
| 13811 | 田春才  | 110104195003181xxx | 3,660 | 已登记  |
| 13812 | 闫克温  | 110106192910084xxx | 3,651 | 已登记  |
| 13813 | 吴效民  | 110101196107132xxx | 3,651 | 已登记  |
| 13814 | 赵文升  | 110106194707062xxx | 3,647 | 已登记  |
| 13815 | 杨建   | 110106195701154xxx | 3,642 | 已登记  |
| 13816 | 李健伟  | 110106192011190xxx | 3,641 | 已登记  |
| 13817 | 乔耀如  | 110106160505xxx    | 3,641 | 已登记  |
| 13818 | 高明   | 110106192405100xxx | 3,641 | 已登记  |
| 13819 | 杜隆瑞  | 110106193504280xxx | 3,641 | 已登记  |
| 13820 | 张秀英  | 110106192710050xxx | 3,641 | 已登记  |
| 13821 | 段晓晶  | 110106195504130xxx | 3,641 | 已登记  |
| 13822 | 张秀   | 110106192710010xxx | 3,641 | 已登记  |
| 13823 | 虞杨   | 110102193004192xxx | 3,641 | 已登记  |
| 13824 | 孙秀珍  | 110106271118xxx    | 3,641 | 已登记  |
| 13825 | 崔善明  | 110106192403060xxx | 3,641 | 已登记  |
| 13826 | 金大为  | 110106192710030xxx | 3,641 | 已登记  |
| 13827 | 翁乃安  | 110106192411030xxx | 3,641 | 已登记  |
| 13828 | 岳甲子  | 110106241111xxx    | 3,641 | 已登记  |

| 序号    | 股东名称 | 身份证号               | 股份数   | 登记情况 |
|-------|------|--------------------|-------|------|
| 13829 | 杜宏琴  | 110106291224xxx    | 3,641 | 已登记  |
| 13830 | 李玉升  | 110106192911163xxx | 3,641 | 已登记  |
| 13831 | 匡凤兰  | 110106192906282xxx | 3,641 | 已登记  |
| 13832 | 富文权  | 110106192105280xxx | 3,641 | 已登记  |
| 13833 | 周桂花  | 110106193212080xxx | 3,641 | 已登记  |
| 13834 | 严墉   | 110106192908250xxx | 3,641 | 已登记  |
| 13835 | 石福增  | 110106192909082xxx | 3,641 | 已登记  |
| 13836 | 傅悦生  | 110106193102162xxx | 3,641 | 已登记  |
| 13837 | 刘秀峰  | 110106181002xxx    | 3,641 | 已登记  |
| 13838 | 金杰   | 110103194404060xxx | 3,641 | 已登记  |
| 13839 | 安致谦  | 110106192912280xxx | 3,641 | 已登记  |
| 13840 | 孙燕颖  | 110106195401100xxx | 3,641 | 已登记  |
| 13841 | 沈淑勤  | 130103192810141xxx | 3,641 | 已登记  |
| 13842 | 苏岚   | 110108192704015xxx | 3,641 | 已登记  |
| 13843 | 王汉文  | 110106192511190xxx | 3,641 | 已登记  |
| 13844 | 薄树德  | 110106193202284xxx | 3,641 | 已登记  |
| 13845 | 廖容   | 110103192909071xxx | 3,641 | 已登记  |
| 13846 | 王立群  | 110103660310xxx    | 3,640 | 已登记  |
| 13847 | 郝毅   | 110101195001240xxx | 3,632 | 已登记  |
| 13848 | 丁鸿蕊  | 110104197308301xxx | 3,626 | 已登记  |
| 13849 | 冀燕平  | 110101194902122xxx | 3,619 | 已登记  |
| 13850 | 许迎   | 110101197604280xxx | 3,619 | 已登记  |
| 13851 | 程文   | 110102194801253xxx | 3,617 | 已登记  |
| 13852 | 李跃平  | 110102591112xxx    | 3,587 | 已登记  |
| 13853 | 何林祥  | 210103440320xxx    | 3,587 | 已登记  |
| 13854 | 李友珍  | 110101192809014xxx | 3,587 | 已登记  |
| 13855 | 蔡青   | 110104196104242xxx | 3,587 | 已登记  |
| 13856 | 白恩溥  | 110102193005030xxx | 3,587 | 已登记  |
| 13857 | 孟昭天  | 110105191101042xxx | 3,587 | 已登记  |
| 13858 | 裴双林  | 110102192905072xxx | 3,587 | 已登记  |



| 序号    | 股东名称 | 身份证号               | 股份数   | 登记情况 |
|-------|------|--------------------|-------|------|
| 13859 | 沈为备  | 110102311012xxx    | 3,587 | 已登记  |
| 13860 | 李盛章  | 110105194601015xxx | 3,586 | 已登记  |
| 13861 | 穆复旺  | 110104195201110xxx | 3,586 | 已登记  |
| 13862 | 曹占涛  | 110102192506300xxx | 3,586 | 已登记  |
| 13863 | 郭乃善  | 110102191806300xxx | 3,585 | 已登记  |
| 13864 | 冯振河  | 110101193512254xxx | 3,567 | 已登记  |
| 13865 | 邱秀英  | 110108193809234xxx | 3,566 | 已登记  |
| 13866 | 黄国华  | 110101310807xxx    | 3,545 | 已登记  |
| 13867 | 杨忠   | 110102196401311xxx | 3,540 | 已登记  |
| 13868 | 张玉平  | 110102196212231xxx | 3,540 | 已登记  |
| 13869 | 朱塘   | 110102195111203xxx | 3,540 | 已登记  |
| 13870 | 张涛   | 110102670722xxx    | 3,540 | 已登记  |
| 13871 | 周宪华  | 110102195712223xxx | 3,540 | 已登记  |
| 13872 | 隋建国  | 110101195312193xxx | 3,540 | 已登记  |
| 13873 | 魏士辉  | 110101195404053xxx | 3,540 | 已登记  |
| 13874 | 马张盛  | 110101194111241xxx | 3,540 | 已登记  |
| 13875 | 李文校  | 110102195811171xxx | 3,540 | 已登记  |
| 13876 | 吴侃翼  | 110102340331xxx    | 3,540 | 已登记  |
| 13877 | 王德昌  | 110103192808180xxx | 3,535 | 已登记  |
| 13878 | 李青芳  | 110103193408300xxx | 3,535 | 已登记  |
| 13879 | 李世凯  | 110103195704120xxx | 3,535 | 已登记  |
| 13880 | 田春英  | 110103195303070xxx | 3,535 | 已登记  |
| 13881 | 刘芝华  | 110104195510060xxx | 3,535 | 已登记  |
| 13882 | 杨乃鹏  | 110103195611090xxx | 3,535 | 已登记  |
| 13883 | 王玉珮  | 110105195609212xxx | 3,535 | 已登记  |
| 13884 | 郑朴   | 110103196809250xxx | 3,534 | 已登记  |
| 13885 | 常慧芬  | 110103193904221xxx | 3,533 | 已登记  |
| 13886 | 杨桂荣  | 110106195706163xxx | 3,533 | 已登记  |
| 13887 | 高荣珍  | 110105193202255xxx | 3,523 | 已登记  |
| 13888 | 李文秀  | 110104194808162xxx | 3,516 | 已登记  |

| 序号    | 股东名称 | 身份证号               | 股份数   | 登记情况 |
|-------|------|--------------------|-------|------|
| 13889 | 齐善功  | 110104193609172xxx | 3,516 | 已登记  |
| 13890 | 高宇   | 110103198007260xxx | 3,514 | 已登记  |
| 13891 | 王毅   | 110101198306144xxx | 3,513 | 已登记  |
| 13892 | 王雪   | 110104198710290xxx | 3,513 | 已登记  |
| 13893 | 王晶   | 110101197810074xxx | 3,513 | 已登记  |
| 13894 | 张晓慧  | 110101195712213xxx | 3,505 | 已登记  |
| 13895 | 蔡宁   | 110102197607070xxx | 3,505 | 已登记  |
| 13896 | 魏留树  | 110102194808250xxx | 3,505 | 已登记  |
| 13897 | 孙兰存  | 110105195510290xxx | 3,505 | 已登记  |
| 13898 | 李宝英  | 110108195905223xxx | 3,505 | 已登记  |
| 13899 | 李长海  | 110106280125xxx    | 3,501 | 已登记  |
| 13900 | 刘国瑞  | 110106211016xxx    | 3,501 | 已登记  |
| 13901 | 侯崇林  | 110103196005020xxx | 3,493 | 已登记  |
| 13902 | 王培海  | 110104195706020xxx | 3,491 | 已登记  |
| 13903 | 白守玑  | 110105320724xxx    | 3,491 | 已登记  |
| 13904 | 甘培根  | 110105192403032xxx | 3,491 | 已登记  |
| 13905 | 黄永鉴  | 110105192807012xxx | 3,491 | 已登记  |
| 13906 | 刘昌权  | 110102400410xxx    | 3,491 | 已登记  |
| 13907 | 戈志喜  | 110108194910081xxx | 3,491 | 已登记  |
| 13908 | 许华生  | 110108195410135xxx | 3,491 | 已登记  |
| 13909 | 高顺成  | 110107194011302xxx | 3,491 | 已登记  |
| 13910 | 赵继东  | 110108195701246xxx | 3,491 | 已登记  |
| 13911 | 刘亚平  | 110105195301102xxx | 3,491 | 已登记  |
| 13912 | 陈家椿  | 110108240415xxx    | 3,491 | 已登记  |
| 13913 | 侯思韞  | 110102198602261xxx | 3,491 | 已登记  |
| 13914 | 王皎   | 110102197711111xxx | 3,491 | 已登记  |
| 13915 | 王玥   | 110102198105090xxx | 3,491 | 已登记  |
| 13916 | 朱锋   | 110102197706140xxx | 3,491 | 已登记  |
| 13917 | 朱坚   | 110102197410270xxx | 3,491 | 已登记  |
| 13918 | 姜平   | 110108197011062xxx | 3,491 | 已登记  |

| 序号    | 股东名称 | 身份证号               | 股份数   | 登记情况 |
|-------|------|--------------------|-------|------|
| 13919 | 邱嵩   | 110108197102172xxx | 3,491 | 已登记  |
| 13920 | 李凤彩  | 110102195310062xxx | 3,491 | 已登记  |
| 13921 | 王菊荣  | 110102194112110xxx | 3,491 | 已登记  |
| 13922 | 赵青云  | 110108194009102xxx | 3,491 | 已登记  |
| 13923 | 姜卫红  | 110108196804062xxx | 3,491 | 已登记  |
| 13924 | 佟秀英  | 110108195204101xxx | 3,491 | 已登记  |
| 13925 | 陈世武  | 110106194107010xxx | 3,491 | 已登记  |
| 13926 | 刘晓青  | 110108195208064xxx | 3,491 | 已登记  |
| 13927 | 何大伟  | 110108195301034xxx | 3,491 | 已登记  |
| 13928 | 孙晓华  | 110108195501114xxx | 3,491 | 已登记  |
| 13929 | 毕征   | 110108196211020xxx | 3,491 | 已登记  |
| 13930 | 缪迎   | 110108196903064xxx | 3,491 | 已登记  |
| 13931 | 毕强   | 110108197405024xxx | 3,491 | 已登记  |
| 13932 | 戴小湖  | 110108194211164xxx | 3,491 | 已登记  |
| 13933 | 王慧章  | 110101192004164xxx | 3,491 | 已登记  |
| 13934 | 张英   | 110102193202101xxx | 3,491 | 已登记  |
| 13935 | 李曙   | 110102195302010xxx | 3,491 | 已登记  |
| 13936 | 侯崇起  | 110102194804120xxx | 3,489 | 已登记  |
| 13937 | 侯崇义  | 110101195303254xxx | 3,489 | 已登记  |
| 13938 | 王燕玲  | 110106195803264xxx | 3,489 | 已登记  |
| 13939 | 侯俊青  | 110101196206284xxx | 3,489 | 已登记  |
| 13940 | 侯俊英  | 110102195011242xxx | 3,489 | 已登记  |
| 13941 | 王峰   | 110105196010230xxx | 3,488 | 已登记  |
| 13942 | 张军   | 110102196303122xxx | 3,486 | 已登记  |
| 13943 | 张涛   | 110102196911082xxx | 3,486 | 已登记  |
| 13944 | 马玉侠  | 110101194111301xxx | 3,471 | 已登记  |
| 13945 | 周洪琛  | 110105196808055xxx | 3,471 | 已登记  |
| 13946 | 王雪恋  | 110104630324xxx    | 3,471 | 已登记  |
| 13947 | 宋桂林  | 110106631231xxx    | 3,471 | 已登记  |
| 13948 | 董素清  | 110101194903055xxx | 3,471 | 已登记  |

| 序号    | 股东名称 | 身份证号               | 股份数   | 登记情况 |
|-------|------|--------------------|-------|------|
| 13949 | 程广生  | 110101340921xxx    | 3,471 | 已登记  |
| 13950 | 郝广谦  | 110105193811120xxx | 3,471 | 已登记  |
| 13951 | 张俊江  | 110222197006161xxx | 3,471 | 已登记  |
| 13952 | 金龙生  | 110105193903198xxx | 3,471 | 已登记  |
| 13953 | 金凯   | 110105197401088xxx | 3,471 | 已登记  |
| 13954 | 马秀芬  | 110105193707272xxx | 3,471 | 已登记  |
| 13955 | 陈燕燕  | 110105196312092xxx | 3,471 | 已登记  |
| 13956 | 刘桂珍  | 110101195105034xxx | 3,471 | 已登记  |
| 13957 | 张菁   | 110101197612054xxx | 3,471 | 已登记  |
| 13958 | 孙涛   | 110107196808070xxx | 3,471 | 已登记  |
| 13959 | 邓华   | 110105196605203xxx | 3,471 | 已登记  |
| 13960 | 吴晓晨  | 110101195511184xxx | 3,471 | 已登记  |
| 13961 | 李荣芳  | 110105195210034xxx | 3,471 | 已登记  |
| 13962 | 石志贤  | 110101340903xxx    | 3,471 | 已登记  |
| 13963 | 郑江   | 110105198004184xxx | 3,471 | 已登记  |
| 13964 | 王喜萍  | 110105194701170xxx | 3,471 | 已登记  |
| 13965 | 张淑英  | 110101195301131xxx | 3,471 | 已登记  |
| 13966 | 冯宏   | 110102195512170xxx | 3,471 | 已登记  |
| 13967 | 周揆弋  | 110102194208113xxx | 3,471 | 已登记  |
| 13968 | 孙辉   | 110105600628xxx    | 3,471 | 已登记  |
| 13969 | 宁哲仁  | 110101195311042xxx | 3,471 | 已登记  |
| 13970 | 于联明  | 110105196008232xxx | 3,465 | 已登记  |
| 13971 | 金国良  | 320404194710240xxx | 3,465 | 已登记  |
| 13972 | 李翠华  | 110102194505232xxx | 3,465 | 已登记  |
| 13973 | 李金兰  | 110103195009221xxx | 3,465 | 已登记  |
| 13974 | 常华兰  | 110102194406032xxx | 3,465 | 已登记  |
| 13975 | 孙玉强  | 110108195805243xxx | 3,465 | 已登记  |
| 13976 | 刘红   | 110101196506011xxx | 3,465 | 已登记  |
| 13977 | 刘丹宇  | 110102196810160xxx | 3,465 | 已登记  |
| 13978 | 龚    | 110102198312231xxx | 3,465 | 已登记  |

| 序号    | 股东名称 | 身份证号               | 股份数   | 登记情况 |
|-------|------|--------------------|-------|------|
| 13979 | 张惠平  | 110101196311051xxx | 3,460 | 已登记  |
| 13980 | 宗永华  | 110104195909210xxx | 3,460 | 已登记  |
| 13981 | 李玉芳  | 110101195410155xxx | 3,460 | 已登记  |
| 13982 | 王润德  | 120225195102200xxx | 3,460 | 已登记  |
| 13983 | 张占英  | 110103195305280xxx | 3,460 | 已登记  |
| 13984 | 徐君仪  | 320422192502150xxx | 3,460 | 已登记  |
| 13985 | 虢惠明  | 110101194308115xxx | 3,460 | 已登记  |
| 13986 | 陈雪林  | 110108196206085xxx | 3,460 | 已登记  |
| 13987 | 张志   | 110105193807151xxx | 3,460 | 已登记  |
| 13988 | 赵家奕  | 110102195111180xxx | 3,460 | 已登记  |
| 13989 | 何桂芳  | 110102194811242xxx | 3,460 | 已登记  |
| 13990 | 蒋淑华  | 110104196212310xxx | 3,460 | 已登记  |
| 13991 | 高原   | 110108720211xxx    | 3,460 | 已登记  |
| 13992 | 陈萍   | 110105195810300xxx | 3,460 | 已登记  |
| 13993 | 周辉   | 110101196807115xxx | 3,460 | 已登记  |
| 13994 | 刘颖   | 110102195808042xxx | 3,460 | 已登记  |
| 13995 | 魏嘉齐  | 110101195402283xxx | 3,460 | 已登记  |
| 13996 | 刘纪霞  | 110103195612261xxx | 3,460 | 已登记  |
| 13997 | 吕桂英  | 110101195910284xxx | 3,460 | 已登记  |
| 13998 | 邢秀珍  | 110103196312100xxx | 3,460 | 已登记  |
| 13999 | 夏焕章  | 110103195710291xxx | 3,460 | 已登记  |
| 14000 | 姚泰来  | 110108194710105xxx | 3,460 | 已登记  |
| 14001 | 朱京耀  | 110103195408081xxx | 3,460 | 已登记  |
| 14002 | 陈立本  | 110108194502143xxx | 3,457 | 已登记  |
| 14003 | 毛柳松  | 110101196303274xxx | 3,457 | 已登记  |
| 14004 | 刘元中  | 110106192508303xxx | 3,457 | 已登记  |
| 14005 | 宋静群  | 110102620401xxx    | 3,457 | 已登记  |
| 14006 | 李洋   | 110102196801060xxx | 3,457 | 已登记  |
| 14007 | 冯爱萍  | 110108195608227xxx | 3,457 | 已登记  |
| 14008 | 王爱明  | 110108195607057xxx | 3,457 | 已登记  |

| 序号    | 股东名称 | 身份证号               | 股份数   | 登记情况 |
|-------|------|--------------------|-------|------|
| 14009 | 赵娟   | 110102195904091xxx | 3,457 | 已登记  |
| 14010 | 刘子仙  | 110106191902124xxx | 3,456 | 已登记  |
| 14011 | 周强   | 110106195604093xxx | 3,450 | 已登记  |
| 14012 | 谢继民  | 110106196412043xxx | 3,450 | 已登记  |
| 14013 | 刘爽   | 110102196801120xxx | 3,450 | 已登记  |
| 14014 | 韩旭   | 110103196803161xxx | 3,450 | 已登记  |
| 14015 | 张桂群  | 110106193303223xxx | 3,450 | 已登记  |
| 14016 | 张钧利  | 110106195512090xxx | 3,450 | 已登记  |
| 14017 | 邱焱   | 110106197907010xxx | 3,450 | 已登记  |
| 14018 | 杨岩   | 110104691105xxx    | 3,450 | 已登记  |
| 14019 | 王荣君  | 110103195908130xxx | 3,450 | 已登记  |
| 14020 | 宋合明  | 110102195808302xxx | 3,450 | 已登记  |
| 14021 | 李松彦  | 110104196301290xxx | 3,450 | 已登记  |
| 14022 | 刘淳   | 110102197910240xxx | 3,450 | 已登记  |
| 14023 | 李国钢  | 110105196408221xxx | 3,450 | 已登记  |
| 14024 | 董茜   | 110104581008xxx    | 3,450 | 已登记  |
| 14025 | 兴玉兰  | 110104260314xxx    | 3,450 | 已登记  |
| 14026 | 李国庆  | 110105195910021xxx | 3,450 | 已登记  |
| 14027 | 李春梅  | 110105196103131xxx | 3,450 | 已登记  |
| 14028 | 赵焱   | 110105198006052xxx | 3,450 | 已登记  |
| 14029 | 王蕾   | 110102196009293xxx | 3,449 | 已登记  |
| 14030 | 姚本兰  | 110104360417166xxx | 3,448 | 已登记  |
| 14031 | 尹素凤  | 110108196405046xxx | 3,425 | 已登记  |
| 14032 | 张燕荣  | 110105196106100xxx | 3,422 | 已登记  |
| 14033 | 赵莹   | 110102198305211xxx | 3,394 | 已登记  |
| 14034 | 许志民  | 110106192908203xxx | 3,392 | 已登记  |
| 14035 | 仇如香  | 110101193612200xxx | 3,392 | 已登记  |
| 14036 | 张振忠  | 110108531001xxx    | 3,385 | 已登记  |
| 14037 | 张云海  | 110102194012263xxx | 3,385 | 已登记  |
| 14038 | 易都佑  | 110108610515xxx    | 3,385 | 已登记  |

| 序号    | 股东名称 | 身份证号               | 股份数   | 登记情况 |
|-------|------|--------------------|-------|------|
| 14039 | 郑晖   | 110108195204133xxx | 3,385 | 已登记  |
| 14040 | 李少清  | 110108311219xxx    | 3,385 | 已登记  |
| 14041 | 池中和  | 110102195302131xxx | 3,385 | 已登记  |
| 14042 | 王青山  | 110108620126xxx    | 3,385 | 已登记  |
| 14043 | 张妍   | 110108198204026xxx | 3,372 | 已登记  |
| 14044 | 石学民  | 110108196604114xxx | 3,372 | 已登记  |
| 14045 | 刘英浩  | 110105197109017xxx | 3,372 | 已登记  |
| 14046 | 刘英瀚  | 110105197401277xxx | 3,372 | 已登记  |
| 14047 | 金其英  | 110105196210177xxx | 3,372 | 已登记  |
| 14048 | 肖炜   | 110101197309032xxx | 3,372 | 已登记  |
| 14049 | 张笑曼  | 110108198304102xxx | 3,372 | 已登记  |
| 14050 | 王东红  | 130104194610201xxx | 3,364 | 已登记  |
| 14051 | 李洁   | 110104195110192xxx | 3,348 | 已登记  |
| 14052 | 赵明   | 110108195103023xxx | 3,348 | 已登记  |
| 14053 | 潘丰   | 110104196007171xxx | 3,347 | 已登记  |
| 14054 | 贾小熊  | 110104198207132xxx | 3,347 | 已登记  |
| 14055 | 于晓旭  | 110104194709070xxx | 3,343 | 已登记  |
| 14056 | 刘淑珍  | 110104193807131xxx | 3,343 | 已登记  |
| 14057 | 韩治华  | 110104192805101xxx | 3,343 | 已登记  |
| 14058 | 张富仁  | 110103193308081xxx | 3,343 | 已登记  |
| 14059 | 李凤翔  | 110104192105051xxx | 3,343 | 已登记  |
| 14060 | 杨美玲  | 110108192912096xxx | 3,333 | 已登记  |
| 14061 | 张玲   | 110104551007xxx    | 3,333 | 已登记  |
| 14062 | 段吟龙  | 110106198802204xxx | 3,330 | 已登记  |
| 14063 | 肖兆贵  | 110104193412171xxx | 3,324 | 已登记  |
| 14064 | 汪冯新  | 110101195410212xxx | 3,323 | 已登记  |
| 14065 | 刘秀兰  | 110104195711061xxx | 3,323 | 已登记  |
| 14066 | 王京玉  | 110108195909050xxx | 3,323 | 已登记  |
| 14067 | 郭均勤  | 110104193801132xxx | 3,323 | 已登记  |
| 14068 | 刘景海  | 110101946082716xxx | 3,323 | 已登记  |

| 序号    | 股东名称 | 身份证号               | 股份数   | 登记情况 |
|-------|------|--------------------|-------|------|
| 14069 | 程大明  | 110101193011044xxx | 3,323 | 已登记  |
| 14070 | 马蓉妍  | 110104194703210xxx | 3,323 | 已登记  |
| 14071 | 胡育贤  | 110102194612071xxx | 3,323 | 已登记  |
| 14072 | 陈桂荣  | 110104195507241xxx | 3,323 | 已登记  |
| 14073 | 段嘉明  | 110104420622xxx    | 3,323 | 已登记  |
| 14074 | 黄茹   | 110108195204180xxx | 3,323 | 已登记  |
| 14075 | 蔡留起  | 110106350102xxx    | 3,323 | 已登记  |
| 14076 | 孟祥英  | 110102193808313xxx | 3,323 | 已登记  |
| 14077 | 李国才  | 110104194810030xxx | 3,323 | 已登记  |
| 14078 | 毕国强  | 110106195706144xxx | 3,323 | 已登记  |
| 14079 | 吴文卿  | 110104196101163xxx | 3,323 | 已登记  |
| 14080 | 潘本兰  | 110101194901214xxx | 3,323 | 已登记  |
| 14081 | 刘兰芬  | 110102195312270xxx | 3,323 | 已登记  |
| 14082 | 梁红   | 110102197702170xxx | 3,323 | 已登记  |
| 14083 | 李洪波  | 110104195408081xxx | 3,323 | 已登记  |
| 14084 | 陈子威  | 110102660725xxx    | 3,323 | 已登记  |
| 14085 | 王毓彰  | 110104193409092xxx | 3,318 | 已登记  |
| 14086 | 郭仲时  | 110104195104240xxx | 3,318 | 已登记  |
| 14087 | 孙万铭  | 110106570721xxx    | 3,318 | 已登记  |
| 14088 | 顾晓今  | 110103195303030xxx | 3,310 | 已登记  |
| 14089 | 张慧儒  | 110105195803270xxx | 3,293 | 已登记  |
| 14090 | 何瑶   | 110108197302205xxx | 3,286 | 已登记  |
| 14091 | 李小平  | 110102196010072xxx | 3,286 | 已登记  |
| 14092 | 樊武星  | 220104196806042xxx | 3,286 | 已登记  |
| 14093 | 郝志坤  | 110106341110xxx    | 3,286 | 已登记  |
| 14094 | 陈诗达  | 110101193612181xxx | 3,286 | 已登记  |
| 14095 | 王瑞   | 110101193002284xxx | 3,286 | 已登记  |
| 14096 | 秦燕琪  | 110104590107xxx    | 3,285 | 已登记  |
| 14097 | 张燕筠  | 610402194907131xxx | 3,279 | 已登记  |
| 14098 | 叶亚平  | 110105195409074xxx | 3,279 | 已登记  |



| 序号    | 股东名称 | 身份证号               | 股份数   | 登记情况 |
|-------|------|--------------------|-------|------|
| 14099 | 张桂兰  | 110105194806104xxx | 3,279 | 已登记  |
| 14100 | 王文军  | 110105196701244xxx | 3,279 | 已登记  |
| 14101 | 平林   | 110105195411164xxx | 3,279 | 已登记  |
| 14102 | 王志福  | 110105195710264xxx | 3,279 | 已登记  |
| 14103 | 刘广霞  | 110105196509064xxx | 3,279 | 已登记  |
| 14104 | 张文生  | 110105194911294xxx | 3,279 | 已登记  |
| 14105 | 刘继益  | 110105194908024xxx | 3,279 | 已登记  |
| 14106 | 王玉荣  | 110105194905124xxx | 3,279 | 已登记  |
| 14107 | 芦成秀  | 110105196103114xxx | 3,279 | 已登记  |
| 14108 | 杨凤琴  | 110105196008034xxx | 3,279 | 已登记  |
| 14109 | 张延环  | 110105195906164xxx | 3,279 | 已登记  |
| 14110 | 刘永增  | 110105194810294xxx | 3,279 | 已登记  |
| 14111 | 张延增  | 110105195708294xxx | 3,279 | 已登记  |
| 14112 | 赵瑞增  | 110105195609084xxx | 3,279 | 已登记  |
| 14113 | 石志高  | 110105194810204xxx | 3,279 | 已登记  |
| 14114 | 姜新宪  | 110105195410044xxx | 3,279 | 已登记  |
| 14115 | 孙振刚  | 110105195309244xxx | 3,279 | 已登记  |
| 14116 | 韩宝茹  | 110105195211194xxx | 3,279 | 已登记  |
| 14117 | 林龙吟  | 110105194107251xxx | 3,279 | 已登记  |
| 14118 | 郑怀增  | 110105194608044xxx | 3,279 | 已登记  |
| 14119 | 邢文利  | 110105194912064xxx | 3,279 | 已登记  |
| 14120 | 郭玉秋  | 110105195611014xxx | 3,279 | 已登记  |
| 14121 | 夏青   | 110105197901074xxx | 3,279 | 已登记  |
| 14122 | 周淑芹  | 110105194705274xxx | 3,279 | 已登记  |
| 14123 | 韩庆友  | 110105196804224xxx | 3,279 | 已登记  |
| 14124 | 韩永山  | 110105194105034xxx | 3,279 | 已登记  |
| 14125 | 韩秀梅  | 110105197011104xxx | 3,279 | 已登记  |
| 14126 | 陈其升  | 110105194803294xxx | 3,279 | 已登记  |
| 14127 | 赵秀玲  | 110105195402154xxx | 3,279 | 已登记  |
| 14128 | 田秀玲  | 110105195108074xxx | 3,279 | 已登记  |

| 序号    | 股东名称 | 身份证号               | 股份数   | 登记情况 |
|-------|------|--------------------|-------|------|
| 14129 | 赵建平  | 110105196812274xxx | 3,279 | 已登记  |
| 14130 | 刘春发  | 110105196902244xxx | 3,279 | 已登记  |
| 14131 | 张淑英  | 110102195012210xxx | 3,253 | 已登记  |
| 14132 | 张玉忠  | 110102196101092xxx | 3,239 | 已登记  |
| 14133 | 王海   | 110105661006xxx    | 3,210 | 已登记  |
| 14134 | 王金发  | 110102195809111xxx | 3,210 | 已登记  |
| 14135 | 王惠珠  | 110101195410143xxx | 3,210 | 已登记  |
| 14136 | 屈年增  | 231026196103251xxx | 3,202 | 已登记  |
| 14137 | 陈晓梅  | 110103198001111xxx | 3,196 | 已登记  |
| 14138 | 穆北歌  | 110105196711011xxx | 3,195 | 已登记  |
| 14139 | 穆北冰  | 110105195702201xxx | 3,195 | 已登记  |
| 14140 | 穆北凌  | 120107195507094xxx | 3,195 | 已登记  |
| 14141 | 雷振刚  | 110101195306183xxx | 3,185 | 已登记  |
| 14142 | 王宝英  | 110102195308130xxx | 3,185 | 已登记  |
| 14143 | 郭立唐  | 110106194602263xxx | 3,185 | 已登记  |
| 14144 | 杜淑珍  | 110104195602281xxx | 3,185 | 已登记  |
| 14145 | 赵世雄  | 110103195904250xxx | 3,185 | 已登记  |
| 14146 | 周宪章  | 110101194707060xxx | 3,185 | 已登记  |
| 14147 | 刘兆沂  | 110106361025xxx    | 3,185 | 已登记  |
| 14148 | 高莉   | 110105195705102xxx | 3,185 | 已登记  |
| 14149 | 赵玲   | 130104194710291xxx | 3,185 | 已登记  |
| 14150 | 赵淑英  | 110104195707232xxx | 3,185 | 已登记  |
| 14151 | 刘宇华  | 110102195801040xxx | 3,185 | 已登记  |
| 14152 | 魏敏   | 110108197101039xxx | 3,185 | 已登记  |
| 14153 | 高淑宜  | 110101191903313xxx | 3,165 | 已登记  |
| 14154 | 刘丽民  | 110102197205221xxx | 3,163 | 已登记  |
| 14155 | 张锡禄  | 110102193610100xxx | 3,163 | 已登记  |
| 14156 | 马秀英  | 110101193211034xxx | 3,163 | 已登记  |
| 14157 | 刘致钦  | 110102192911173xxx | 3,163 | 已登记  |
| 14158 | 周末   | 110102196911151xxx | 3,163 | 已登记  |

| 序号    | 股东名称 | 身份证号               | 股份数   | 登记情况 |
|-------|------|--------------------|-------|------|
| 14159 | 张贻   | 110102197809291xxx | 3,163 | 已登记  |
| 14160 | 胡彬   | 110102198001101xxx | 3,163 | 已登记  |
| 14161 | 王翠芬  | 110102193510040xxx | 3,163 | 已登记  |
| 14162 | 王玉成  | 110102192404191xxx | 3,163 | 已登记  |
| 14163 | 贾联煌  | 110102191706130xxx | 3,163 | 已登记  |
| 14164 | 费腾   | 110101197411250xxx | 3,152 | 已登记  |
| 14165 | 景兆庆  | 612124195306180xxx | 3,150 | 已登记  |
| 14166 | 张红征  | 110102194905292xxx | 3,150 | 已登记  |
| 14167 | 董建全  | 110101196505214xxx | 3,150 | 已登记  |
| 14168 | 李先颖  | 110101198204044xxx | 3,150 | 已登记  |
| 14169 | 裴勍卿  | 110108198012123xxx | 3,150 | 已登记  |
| 14170 | 刘爱华  | 110105195712125xxx | 3,150 | 已登记  |
| 14171 | 刘远利  | 110105196111190xxx | 3,150 | 已登记  |
| 14172 | 刘纯   | 110108198401296xxx | 3,150 | 已登记  |
| 14173 | 蒋慧云  | 110105195504132xxx | 3,150 | 已登记  |
| 14174 | 张淑霞  | 110105196203040xxx | 3,150 | 已登记  |
| 14175 | 张新惠  | 110106195802273xxx | 3,150 | 已登记  |
| 14176 | 张慧欣  | 110104196311200xxx | 3,150 | 已登记  |
| 14177 | 王平忠  | 110103195110140xxx | 3,150 | 已登记  |
| 14178 | 贾秋民  | 110101540815xxx    | 3,150 | 已登记  |
| 14179 | 李兰柱  | 110103194912040xxx | 3,150 | 已登记  |
| 14180 | 周宇   | 110227198412150xxx | 3,150 | 已登记  |
| 14181 | 魏猛   | 110108195605310xxx | 3,150 | 已登记  |
| 14182 | 柏淑娟  | 110105641014xxx    | 3,150 | 已登记  |
| 14183 | 孟华   | 110108590603xxx    | 3,150 | 已登记  |
| 14184 | 方继文  | 420106196702025xxx | 3,150 | 已登记  |
| 14185 | 彭雅琴  | 410601196907090xxx | 3,150 | 已登记  |
| 14186 | 何苹   | 510213550412xxx    | 3,150 | 已登记  |
| 14187 | 关蕾   | 110102198109081xxx | 3,150 | 已登记  |
| 14188 | 赵静   | 110109721126xxx    | 3,150 | 已登记  |

| 序号    | 股东名称 | 身份证号               | 股份数   | 登记情况 |
|-------|------|--------------------|-------|------|
| 14189 | 陈肖   | 110103198002050xxx | 3,150 | 已登记  |
| 14190 | 万毅   | 110101196402042xxx | 3,150 | 已登记  |
| 14191 | 涂波   | 110108650415xxx    | 3,150 | 已登记  |
| 14192 | 李国俊  | 410305196408130xxx | 3,150 | 已登记  |
| 14193 | 纪树华  | 110108301003xxx    | 3,118 | 已登记  |
| 14194 | 李增荣  | 110101194202283xxx | 3,117 | 已登记  |
| 14195 | 邵德龙  | 110104194005250xxx | 3,117 | 已登记  |
| 14196 | 尹永青  | 110102194312010xxx | 3,117 | 已登记  |
| 14197 | 刘玉泉  | 110102194902261xxx | 3,117 | 已登记  |
| 14198 | 郑刚   | 110106194809133xxx | 3,117 | 已登记  |
| 14199 | 邓乃田  | 110104193310310xxx | 3,117 | 已登记  |
| 14200 | 魏威   | 110102197101200xxx | 3,117 | 已登记  |
| 14201 | 刘世辰  | 110104198806020xxx | 3,117 | 已登记  |
| 14202 | 李福勇  | 110104350131xxx    | 3,117 | 已登记  |
| 14203 | 崔欣欣  | 110106195709260xxx | 3,112 | 已登记  |
| 14204 | 李楠   | 110106198710284xxx | 3,112 | 已登记  |
| 14205 | 张淑环  | 110103195001020xxx | 3,112 | 已登记  |
| 14206 | 侯月辉  | 110101196211174xxx | 3,112 | 已登记  |
| 14207 | 刘健   | 110105196602091xxx | 3,112 | 已登记  |
| 14208 | 郭书良  | 110105196509074xxx | 3,112 | 已登记  |
| 14209 | 李文顺  | 110105193001024xxx | 3,108 | 已登记  |
| 14210 | 郭成昊  | 110105331216xxx    | 3,108 | 已登记  |
| 14211 | 李艳华  | 110105194802234xxx | 3,108 | 已登记  |
| 14212 | 何玉亮  | 110105196011114xxx | 3,108 | 已登记  |
| 14213 | 宋志海  | 110105195407254xxx | 3,108 | 已登记  |
| 14214 | 张启元  | 110105194304234xxx | 3,108 | 已登记  |
| 14215 | 王迎新  | 110103196301210xxx | 3,107 | 已登记  |
| 14216 | 张子才  | 110101196401014xxx | 3,107 | 已登记  |
| 14217 | 赵克兰  | 110104195904091xxx | 3,107 | 已登记  |
| 14218 | 李俊茹  | 110103195708181xxx | 3,107 | 已登记  |

| 序号    | 股东名称 | 身份证号               | 股份数   | 登记情况 |
|-------|------|--------------------|-------|------|
| 14219 | 杨志杰  | 110103195809130xxx | 3,107 | 已登记  |
| 14220 | 陈建昆  | 110106196711070xxx | 3,107 | 已登记  |
| 14221 | 曲敬军  | 110103196909150xxx | 3,107 | 已登记  |
| 14222 | 冯增国  | 110103590922xxx    | 3,107 | 已登记  |
| 14223 | 李秉衡  | 110102201112xxx    | 3,107 | 已登记  |
| 14224 | 常文平  | 110103195106181xxx | 3,107 | 已登记  |
| 14225 | 石双林  | 110103195702240xxx | 3,107 | 已登记  |
| 14226 | 李瑞禾  | 132923250208xxx    | 3,107 | 已登记  |
| 14227 | 张福海  | 110103195512290xxx | 3,107 | 已登记  |
| 14228 | 孔庆元  | 110103194212031xxx | 3,107 | 已登记  |
| 14229 | 赵燕茹  | 110103196010080xxx | 3,107 | 已登记  |
| 14230 | 孙坤   | 110103191206xxx    | 3,107 | 已登记  |
| 14231 | 金绍曾  | 110103180201xxx    | 3,107 | 已登记  |
| 14232 | 李智尧  | 110103195609301xxx | 3,107 | 已登记  |
| 14233 | 黄加壁  | 133025290802xxx    | 3,107 | 已登记  |
| 14234 | 谢又新  | 110221196208010xxx | 3,107 | 已登记  |
| 14235 | 杨来贵  | 110103196403101xxx | 3,107 | 已登记  |
| 14236 | 张美华  | 230403196305290xxx | 3,107 | 已登记  |
| 14237 | 张秀珍  | 110229196002230xxx | 3,107 | 已登记  |
| 14238 | 赵庆华  | 110105196010010xxx | 3,107 | 已登记  |
| 14239 | 刘传德  | 110103191803070xxx | 3,107 | 已登记  |
| 14240 | 马宝祥  | 110103180618xxx    | 3,107 | 已登记  |
| 14241 | 赵建平  | 110103196304190xxx | 3,107 | 已登记  |
| 14242 | 赵长顺  | 110103192105220xxx | 3,107 | 已登记  |
| 14243 | 张福见  | 132821261206xxx    | 3,107 | 已登记  |
| 14244 | 王春林  | 110102194502240xxx | 3,098 | 已登记  |
| 14245 | 刘凤仪  | 110106196108104xxx | 3,097 | 已登记  |
| 14246 | 余婷   | 110104195805311xxx | 3,097 | 已登记  |
| 14247 | 张惠平  | 110102195705312xxx | 3,097 | 已登记  |
| 14248 | 李玉娟  | 110103196509290xxx | 3,097 | 已登记  |

| 序号    | 股东名称 | 身份证号               | 股份数   | 登记情况 |
|-------|------|--------------------|-------|------|
| 14249 | 万珊   | 110221198209211xxx | 3,082 | 已登记  |
| 14250 | 赵凤山  | 110102192509203xxx | 3,082 | 已登记  |
| 14251 | 欧淑贞  | 110105341124xxx    | 3,082 | 已登记  |
| 14252 | 张福云  | 110101195001143xxx | 3,076 | 已登记  |
| 14253 | 荣韞瑶  | 110104192803081xxx | 3,076 | 已登记  |
| 14254 | 肖朝庆  | 110104192810110xxx | 3,076 | 已登记  |
| 14255 | 俞士庄  | 110104193111182xxx | 3,076 | 已登记  |
| 14256 | 高晓冬  | 110104197001122xxx | 3,076 | 已登记  |
| 14257 | 孙义洲  | 110104192806302xxx | 3,076 | 已登记  |
| 14258 | 孙绍红  | 110104195710162xxx | 3,076 | 已登记  |
| 14259 | 高树荣  | 110104195112273xxx | 3,076 | 已登记  |
| 14260 | 高国民  | 110106193710054xxx | 3,076 | 已登记  |
| 14261 | 王志强  | 110104194910032xxx | 3,076 | 已登记  |
| 14262 | 张德仲  | 110108193510265xxx | 3,076 | 已登记  |
| 14263 | 曹辉   | 110105195502141xxx | 3,076 | 已登记  |
| 14264 | 刘建强  | 110103195710280xxx | 3,076 | 已登记  |
| 14265 | 贾墨月  | 110103194411160xxx | 3,076 | 已登记  |
| 14266 | 安贵平  | 140402195206030xxx | 3,076 | 已登记  |
| 14267 | 梁俊伦  | 110103193603241xxx | 3,076 | 已登记  |
| 14268 | 刘淑英  | 110103193609131xxx | 3,076 | 已登记  |
| 14269 | 严淑敏  | 110104193606132xxx | 3,076 | 已登记  |
| 14270 | 高振岭  | 110104193612092xxx | 3,076 | 已登记  |
| 14271 | 沙玉国  | 110104195601071xxx | 3,076 | 已登记  |
| 14272 | 邓秀芳  | 110106193311033xxx | 3,076 | 已登记  |
| 14273 | 何杰   | 110104193002043xxx | 3,076 | 已登记  |
| 14274 | 张存保  | 110104193209143xxx | 3,076 | 已登记  |
| 14275 | 王祖文  | 110104290614xxx    | 3,076 | 已登记  |
| 14276 | 魏明晰  | 110104192712140xxx | 3,076 | 已登记  |
| 14277 | 王盛庚  | 110104193404161xxx | 3,076 | 已登记  |
| 14278 | 李桂芳  | 110104193910050xxx | 3,076 | 已登记  |

| 序号    | 股东名称 | 身份证号               | 股份数   | 登记情况 |
|-------|------|--------------------|-------|------|
| 14279 | 付天庆  | 110104195706171xxx | 3,076 | 已登记  |
| 14280 | 张国莹  | 110104195907261xxx | 3,076 | 已登记  |
| 14281 | 王丽平  | 110103560908xxx    | 3,076 | 已登记  |
| 14282 | 李淑芳  | 110104194401090xxx | 3,076 | 已登记  |
| 14283 | 马春生  | 110102195702120xxx | 3,074 | 已登记  |
| 14284 | 许传民  | 110108195803123xxx | 3,074 | 已登记  |
| 14285 | 张燕茹  | 110104194304172xxx | 3,074 | 已登记  |
| 14286 | 郝凤霞  | 110102194509140xxx | 3,074 | 已登记  |
| 14287 | 徐山辉  | 110108194209156xxx | 3,074 | 已登记  |
| 14288 | 马玉华  | 110101194812132xxx | 3,074 | 已登记  |
| 14289 | 赵彦华  | 110108580124xxx    | 3,074 | 已登记  |
| 14290 | 贺强   | 110102195209140xxx | 3,074 | 已登记  |
| 14291 | 范纪元  | 110105194912291xxx | 3,074 | 已登记  |
| 14292 | 万长荣  | 110108193411116xxx | 3,074 | 已登记  |
| 14293 | 郭凤琛  | 110108192904126xxx | 3,074 | 已登记  |
| 14294 | 李军   | 420106620801xxx    | 3,074 | 已登记  |
| 14295 | 曾广宇  | 110108194407036xxx | 3,074 | 已登记  |
| 14296 | 肖凤娟  | 310105196503212xxx | 3,074 | 已登记  |
| 14297 | 张礼卿  | 110108196308176xxx | 3,074 | 已登记  |
| 14298 | 梁明   | 110105195504131xxx | 3,074 | 已登记  |
| 14299 | 庞红   | 110105195504201xxx | 3,074 | 已登记  |
| 14300 | 张燕生  | 110108195503086xxx | 3,074 | 已登记  |
| 14301 | 胡占京  | 110104194901053xxx | 3,074 | 已登记  |
| 14302 | 姚世勤  | 110106194012084xxx | 3,074 | 已登记  |
| 14303 | 赵琨   | 110109194307270xxx | 3,074 | 已登记  |
| 14304 | 卢艳红  | 210204670612xxx    | 3,074 | 已登记  |
| 14305 | 钱振芸  | 110108193512254xxx | 3,065 | 已登记  |
| 14306 | 李祥春  | 110102290425xxx    | 3,065 | 已登记  |
| 14307 | 俞启珍  | 110108193502103xxx | 3,065 | 已登记  |
| 14308 | 徐敏   | 110105196103281xxx | 3,065 | 已登记  |

| 序号    | 股东名称 | 身份证号               | 股份数   | 登记情况 |
|-------|------|--------------------|-------|------|
| 14309 | 蔡立红  | 110108690607xxx    | 3,065 | 已登记  |
| 14310 | 杜惠敏  | 110108196603300xxx | 3,065 | 已登记  |
| 14311 | 李来宝  | 110108195507234xxx | 3,065 | 已登记  |
| 14312 | 赵永安  | 110108192101258xxx | 3,063 | 已登记  |
| 14313 | 宓文杲  | 110108193204198xxx | 3,063 | 已登记  |
| 14314 | 甄雪荣  | 110108194712248xxx | 3,063 | 已登记  |
| 14315 | 蒋想云  | 110108194810108xxx | 3,063 | 已登记  |
| 14316 | 赵广祯  | 110108193807138xxx | 3,063 | 已登记  |
| 14317 | 那连弟  | 110108194009118xxx | 3,063 | 已登记  |
| 14318 | 李从生  | 110108192405018xxx | 3,063 | 已登记  |
| 14319 | 赵文海  | 110108194406158xxx | 3,063 | 已登记  |
| 14320 | 刘芳林  | 110105195405040xxx | 3,063 | 已登记  |
| 14321 | 赵玉明  | 110108193601248xxx | 3,063 | 已登记  |
| 14322 | 徐树森  | 110108194410108xxx | 3,063 | 已登记  |
| 14323 | 宋凤兰  | 110108194703140xxx | 3,063 | 已登记  |
| 14324 | 亓莲   | 110108193912294xxx | 3,063 | 已登记  |
| 14325 | 艾凤莲  | 110108196210270xxx | 3,063 | 已登记  |
| 14326 | 马胜和  | 110108381108xxx    | 3,063 | 已登记  |
| 14327 | 霍淑兰  | 110108196008124xxx | 3,063 | 已登记  |
| 14328 | 刘伟辰  | 110108195906210xxx | 3,063 | 已登记  |
| 14329 | 侯凡   | 110108196005021xxx | 3,063 | 已登记  |
| 14330 | 陈鹏   | 110108196207055xxx | 3,063 | 已登记  |
| 14331 | 陈锋   | 110221196304172xxx | 3,063 | 已登记  |
| 14332 | 陈凤兰  | 110106194201073xxx | 3,063 | 已登记  |
| 14333 | 赵亚萍  | 110108196504070xxx | 3,063 | 已登记  |
| 14334 | 陶松青  | 110108194107010xxx | 3,063 | 已登记  |
| 14335 | 张秀兰  | 110108610121xxx    | 3,063 | 已登记  |
| 14336 | 邢建华  | 110108195210170xxx | 3,063 | 已登记  |
| 14337 | 杨金斗  | 110108193802268xxx | 3,063 | 已登记  |
| 14338 | 李玉生  | 110108194411018xxx | 3,063 | 已登记  |



| 序号    | 股东名称 | 身份证号               | 股份数   | 登记情况 |
|-------|------|--------------------|-------|------|
| 14339 | 闫旭   | 110108196311248xxx | 3,063 | 已登记  |
| 14340 | 于燕秋  | 110105195708137xxx | 3,063 | 已登记  |
| 14341 | 薛思芹  | 110108196306212xxx | 3,063 | 已登记  |
| 14342 | 吕英   | 110103196204180xxx | 3,060 | 已登记  |
| 14343 | 殷虹   | 110102645510046xxx | 3,058 | 已登记  |
| 14344 | 宋殿明  | 110102194208010xxx | 3,058 | 已登记  |
| 14345 | 甘北林  | 110101195402053xxx | 3,058 | 已登记  |
| 14346 | 田文龙  | 110107196803220xxx | 3,057 | 已登记  |
| 14347 | 马长志  | 110102310708xxx    | 3,057 | 已登记  |
| 14348 | 刘旸   | 110102198611202xxx | 3,057 | 已登记  |
| 14349 | 刘旭   | 110102198409012xxx | 3,057 | 已登记  |
| 14350 | 张宝珍  | 110102340829xxx    | 3,057 | 已登记  |
| 14351 | 马荣锐  | 110102196201010xxx | 3,057 | 已登记  |
| 14352 | 李辉   | 110105700807xxx    | 3,057 | 已登记  |
| 14353 | 郭晓平  | 110102195309181xxx | 3,057 | 已登记  |
| 14354 | 王长江  | 110108195210274xxx | 3,057 | 已登记  |
| 14355 | 李立国  | 110108490318xxx    | 3,057 | 已登记  |
| 14356 | 焦桐   | 110106280116xxx    | 3,057 | 已登记  |
| 14357 | 石蕴山  | 110108195211090xxx | 3,057 | 已登记  |
| 14358 | 赵珉   | 110108195307258xxx | 3,057 | 已登记  |
| 14359 | 朱淑真  | 110108194901113xxx | 3,057 | 已登记  |
| 14360 | 刘俊杰  | 220102196103163xxx | 3,057 | 已登记  |
| 14361 | 王玉萍  | 110106195803082xxx | 3,057 | 已登记  |
| 14362 | 李纹   | 110101195505231xxx | 3,057 | 已登记  |
| 14363 | 宋秀敏  | 110104196104302xxx | 3,057 | 已登记  |
| 14364 | 徐书田  | 110108194908190xxx | 3,057 | 已登记  |
| 14365 | 邱培卿  | 110106195409031xxx | 3,057 | 已登记  |
| 14366 | 李春兰  | 110103195910290xxx | 3,057 | 已登记  |
| 14367 | 季颖   | 110104196505270xxx | 3,057 | 已登记  |
| 14368 | 王志明  | 110223194604280xxx | 3,057 | 已登记  |

| 序号    | 股东名称 | 身份证号               | 股份数   | 登记情况 |
|-------|------|--------------------|-------|------|
| 14369 | 于力丰  | 110102195411130xxx | 3,057 | 已登记  |
| 14370 | 毕永贵  | 110101194907285xxx | 3,057 | 已登记  |
| 14371 | 冯华明  | 110108195401274xxx | 3,057 | 已登记  |
| 14372 | 冯欲超  | 210203197307230xxx | 3,057 | 已登记  |
| 14373 | 付廉   | 110104192105282xxx | 3,057 | 已登记  |
| 14374 | 田丰   | 110102196202270xxx | 3,057 | 已登记  |
| 14375 | 杨桂珍  | 612601195012040xxx | 3,057 | 已登记  |
| 14376 | 赵小宁  | 110102195502280xxx | 3,057 | 已登记  |
| 14377 | 梁永杰  | 110105196707266xxx | 3,057 | 已登记  |
| 14378 | 邢军   | 110105197106181xxx | 3,057 | 已登记  |
| 14379 | 车振永  | 110105195806284xxx | 3,057 | 已登记  |
| 14380 | 焦美琪  | 110105194804225xxx | 3,057 | 已登记  |
| 14381 | 王亚京  | 110105195408251xxx | 3,057 | 已登记  |
| 14382 | 高尚恒  | 110105193401021xxx | 3,057 | 已登记  |
| 14383 | 潘玲玲  | 110101194410144xxx | 3,057 | 已登记  |
| 14384 | 叶文敏  | 110105193205095xxx | 3,057 | 已登记  |
| 14385 | 喻时英  | 110105194204225xxx | 3,057 | 已登记  |
| 14386 | 董民民  | 110105195801251xxx | 3,057 | 已登记  |
| 14387 | 师云芳  | 110105194511040xxx | 3,057 | 已登记  |
| 14388 | 安国平  | 110105196310255xxx | 3,057 | 已登记  |
| 14389 | 丛培弟  | 110105195201121xxx | 3,057 | 已登记  |
| 14390 | 汤继英  | 110105196401290xxx | 3,057 | 已登记  |
| 14391 | 刘英   | 110103195601051xxx | 3,057 | 已登记  |
| 14392 | 王沪江  | 110105195301195xxx | 3,057 | 已登记  |
| 14393 | 孔庆利  | 110105196302105xxx | 3,057 | 已登记  |
| 14394 | 张云霞  | 110105197009107xxx | 3,057 | 已登记  |
| 14395 | 李亚娜  | 330302195105133xxx | 3,057 | 已登记  |
| 14396 | 尹爱民  | 110105196912025xxx | 3,057 | 已登记  |
| 14397 | 马淑英  | 110104194904040xxx | 3,057 | 已登记  |
| 14398 | 崔桐石  | 110105194708231xxx | 3,057 | 已登记  |

| 序号    | 股东名称 | 身份证号               | 股份数   | 登记情况 |
|-------|------|--------------------|-------|------|
| 14399 | 葛慧茹  | 110101194510254xxx | 3,057 | 已登记  |
| 14400 | 贾思安  | 110101194810171xxx | 3,057 | 已登记  |
| 14401 | 李素梅  | 110102194302122xxx | 3,057 | 已登记  |
| 14402 | 何其林  | 110103194805231xxx | 3,057 | 已登记  |
| 14403 | 王永发  | 110108630817xxx    | 3,057 | 已登记  |
| 14404 | 赵双成  | 110104195105100xxx | 3,057 | 已登记  |
| 14405 | 汪旬燕  | 110105195904031xxx | 3,057 | 已登记  |
| 14406 | 王永炎  | 110101193809291xxx | 3,057 | 已登记  |
| 14407 | 张吉   | 110105192905225xxx | 3,057 | 已登记  |
| 14408 | 赵丽娟  | 110102194408031xxx | 3,057 | 已登记  |
| 14409 | 李鸿文  | 110101950111040xxx | 3,057 | 已登记  |
| 14410 | 李君   | 110102196106062xxx | 3,057 | 已登记  |
| 14411 | 鲁绪林  | 110105195105215xxx | 3,057 | 已登记  |
| 14412 | 包晓利  | 110105194908245xxx | 3,057 | 已登记  |
| 14413 | 任廷革  | 110105194902015xxx | 3,057 | 已登记  |
| 14414 | 牛建昭  | 110105194510225xxx | 3,057 | 已登记  |
| 14415 | 汤晓军  | 110108196309091xxx | 3,057 | 已登记  |
| 14416 | 李福德  | 350203197001104xxx | 3,057 | 已登记  |
| 14417 | 田晓阳  | 110105195602177xxx | 3,057 | 已登记  |
| 14418 | 辛云云  | 110102195311293xxx | 3,057 | 已登记  |
| 14419 | 田和平  | 110108195410022xxx | 3,057 | 已登记  |
| 14420 | 周维海  | 110102461022xxx    | 3,057 | 已登记  |
| 14421 | 王立谦  | 110104194602162xxx | 3,057 | 已登记  |
| 14422 | 陈明忠  | 110105194206305xxx | 3,057 | 已登记  |
| 14423 | 单振业  | 110105193702285xxx | 3,057 | 已登记  |
| 14424 | 杜更银  | 110101195003152xxx | 3,057 | 已登记  |
| 14425 | 何丽   | 110101195608242xxx | 3,057 | 已登记  |
| 14426 | 张春先  | 110101194703264xxx | 3,057 | 已登记  |
| 14427 | 杨克玉  | 110105194511275xxx | 3,057 | 已登记  |
| 14428 | 焦凤松  | 110105194409275xxx | 3,057 | 已登记  |

| 序号    | 股东名称 | 身份证号               | 股份数   | 登记情况 |
|-------|------|--------------------|-------|------|
| 14429 | 宋虹   | 110108195105018xxx | 3,057 | 已登记  |
| 14430 | 王庆玲  | 110104195910232xxx | 3,057 | 已登记  |
| 14431 | 赵亮   | 110105193708255xxx | 3,057 | 已登记  |
| 14432 | 张斌   | 110101196206060xxx | 3,057 | 已登记  |
| 14433 | 高福海  | 110105194503065xxx | 3,057 | 已登记  |
| 14434 | 庞桂泉  | 110103196006281xxx | 3,057 | 已登记  |
| 14435 | 任香莲  | 110108195108115xxx | 3,057 | 已登记  |
| 14436 | 王翔   | 110108197506305xxx | 3,057 | 已登记  |
| 14437 | 朱亚平  | 110101195210025xxx | 3,057 | 已登记  |
| 14438 | 白景虹  | 110108195011031xxx | 3,057 | 已登记  |
| 14439 | 康新生  | 110105195707246xxx | 3,057 | 已登记  |
| 14440 | 徐家振  | 110105194310266xxx | 3,057 | 已登记  |
| 14441 | 张敬卯  | 110108196303192xxx | 3,057 | 已登记  |
| 14442 | 刘钧甫  | 110102195512020xxx | 3,057 | 已登记  |
| 14443 | 王士经  | 110108421118xxx    | 3,057 | 已登记  |
| 14444 | 杜贵煊  | 110104195703232xxx | 3,057 | 已登记  |
| 14445 | 戴斌   | 110102194011120xxx | 3,045 | 已登记  |
| 14446 | 姜东   | 110101196811190xxx | 3,045 | 已登记  |
| 14447 | 赵乐军  | 110101196706020xxx | 3,045 | 已登记  |
| 14448 | 刘振秀  | 110106196001280xxx | 3,038 | 已登记  |
| 14449 | 徐伟   | 110103461106002xxx | 3,038 | 已登记  |
| 14450 | 韩枫   | 110102195308221xxx | 3,036 | 已登记  |
| 14451 | 常红   | 110106195004180xxx | 3,035 | 已登记  |
| 14452 | 赵广元  | 110104192511262xxx | 3,035 | 已登记  |
| 14453 | 张观红  | 110108195711033xxx | 3,034 | 已登记  |
| 14454 | 赛序臻  | 110106192606182xxx | 3,034 | 已登记  |
| 14455 | 马埜   | 110106192712190xxx | 3,034 | 已登记  |
| 14456 | 郎玉斌  | 110106192407023xxx | 3,034 | 已登记  |
| 14457 | 尹占勇  | 110106195507153xxx | 3,034 | 已登记  |
| 14458 | 李经   | 110106192802112xxx | 3,034 | 已登记  |

| 序号    | 股东名称 | 身份证号               | 股份数   | 登记情况 |
|-------|------|--------------------|-------|------|
| 14459 | 王敏   | 110106192603212xxx | 3,034 | 已登记  |
| 14460 | 于耿海  | 110106193103080xxx | 3,034 | 已登记  |
| 14461 | 杨瑞军  | 110106196308300xxx | 3,034 | 已登记  |
| 14462 | 黄静玉  | 110106270313xxx    | 3,034 | 已登记  |
| 14463 | 崔向荣  | 110108196208020xxx | 3,032 | 已登记  |
| 14464 | 黄静萍  | 110103193301030xxx | 3,028 | 已登记  |
| 14465 | 郭文岩  | 110108197001104xxx | 3,006 | 已登记  |
| 14466 | 陈冬丽  | 110103196211280xxx | 2,991 | 已登记  |
| 14467 | 陈存信  | 110104194007111xxx | 2,991 | 已登记  |
| 14468 | 朱虹   | 110102620516xxx    | 2,976 | 已登记  |
| 14469 | 朱艳   | 110101196803015xxx | 2,976 | 已登记  |
| 14470 | 李永革  | 110108196612126xxx | 2,930 | 已登记  |
| 14471 | 夏家骏  | 110102370607xxx    | 2,909 | 已登记  |
| 14472 | 范涛   | 110108195211026xxx | 2,908 | 已登记  |
| 14473 | 李成惠  | 110102196205072xxx | 2,908 | 已登记  |
| 14474 | 靳文会  | 110105195211048xxx | 2,908 | 已登记  |
| 14475 | 林玉英  | 110106195610300xxx | 2,897 | 已登记  |
| 14476 | 李儒云  | 110105194210092xxx | 2,892 | 已登记  |
| 14477 | 齐春英  | 110105195704044xxx | 2,892 | 已登记  |
| 14478 | 谭勇   | 150302195601262xxx | 2,892 | 已登记  |
| 14479 | 黄厚霞  | 110104192704302xxx | 2,889 | 已登记  |
| 14480 | 杜红   | 110105196211204xxx | 2,888 | 已登记  |
| 14481 | 杨增秋  | 110105196309242xxx | 2,885 | 已登记  |
| 14482 | 李建国  | 110103195011200xxx | 2,884 | 已登记  |
| 14483 | 李应新  | 142722195103290xxx | 2,845 | 已登记  |
| 14484 | 张国华  | 110105196602172xxx | 2,845 | 已登记  |
| 14485 | 杨勇余  | 110103194701181xxx | 2,845 | 已登记  |
| 14486 | 田桂岑  | 132821270810xxx    | 2,845 | 已登记  |
| 14487 | 范京超  | 110102195707260xxx | 2,838 | 已登记  |
| 14488 | 刘京周  | 110106195304093xxx | 2,838 | 已登记  |

| 序号    | 股东名称 | 身份证号               | 股份数   | 登记情况 |
|-------|------|--------------------|-------|------|
| 14489 | 杨素芳  | 110108196410152xxx | 2,838 | 已登记  |
| 14490 | 王学涛  | 110102196306151xxx | 2,838 | 已登记  |
| 14491 | 聂敬初  | 110106195003123xxx | 2,838 | 已登记  |
| 14492 | 周淑文  | 110106195106233xxx | 2,838 | 已登记  |
| 14493 | 王英丽  | 110108610323xxx    | 2,838 | 已登记  |
| 14494 | 祝会明  | 110104195307061xxx | 2,837 | 已登记  |
| 14495 | 蒙彬毅  | 110101196707031xxx | 2,837 | 已登记  |
| 14496 | 韩滨生  | 110102193607132xxx | 2,837 | 已登记  |
| 14497 | 徐建川  | 110105195207162xxx | 2,837 | 已登记  |
| 14498 | 徐希伟  | 110101195407044xxx | 2,837 | 已登记  |
| 14499 | 纪永健  | 110104196607250xxx | 2,837 | 已登记  |
| 14500 | 纪永生  | 110104196105280xxx | 2,837 | 已登记  |
| 14501 | 段学义  | 110106193508130xxx | 2,826 | 已登记  |
| 14502 | 刘琳   | 110102690302xxx    | 2,793 | 已登记  |
| 14503 | 刘晓莉  | 110102197202210xxx | 2,793 | 已登记  |
| 14504 | 戈华   | 110108198005091xxx | 2,793 | 已登记  |
| 14505 | 王玉荣  | 110101195301254xxx | 2,790 | 已登记  |
| 14506 | 王淑华  | 110104195912122xxx | 2,790 | 已登记  |
| 14507 | 高庆云  | 110101195201063xxx | 2,790 | 已登记  |
| 14508 | 王艳秋  | 110102196111050xxx | 2,790 | 已登记  |
| 14509 | 刘长印  | 110103196105011xxx | 2,790 | 已登记  |
| 14510 | 张福生  | 110103193110061xxx | 2,790 | 已登记  |
| 14511 | 高春燕  | 110103195305121xxx | 2,790 | 已登记  |
| 14512 | 金慧敏  | 110221194812131xxx | 2,790 | 已登记  |
| 14513 | 张素云  | 110103196506151xxx | 2,790 | 已登记  |
| 14514 | 刘静   | 110103196009111xxx | 2,790 | 已登记  |
| 14515 | 王春喜  | 110103196312111xxx | 2,790 | 已登记  |
| 14516 | 罗福云  | 110104340916xxx    | 2,790 | 已登记  |
| 14517 | 魏兰珍  | 110102192511040xxx | 2,790 | 已登记  |
| 14518 | 李惠春  | 110101196202033xxx | 2,790 | 已登记  |

| 序号    | 股东名称 | 身份证号               | 股份数   | 登记情况 |
|-------|------|--------------------|-------|------|
| 14519 | 王东兰  | 110106195809014xxx | 2,790 | 已登记  |
| 14520 | 施欣章  | 110103196004290xxx | 2,790 | 已登记  |
| 14521 | 裴利生  | 110103195812130xxx | 2,790 | 已登记  |
| 14522 | 张璟   | 110104193708200xxx | 2,790 | 已登记  |
| 14523 | 刘淑玲  | 110103195612090xxx | 2,790 | 已登记  |
| 14524 | 李桂荣  | 110102195104171xxx | 2,790 | 已登记  |
| 14525 | 刘艳夷  | 110102195802220xxx | 2,790 | 已登记  |
| 14526 | 刘永华  | 110103196303080xxx | 2,790 | 已登记  |
| 14527 | 焦景珍  | 110103195904010xxx | 2,790 | 已登记  |
| 14528 | 焦亚珍  | 110103621125xxx    | 2,789 | 已登记  |
| 14529 | 王旨祥  | 110102193206063xxx | 2,762 | 已登记  |
| 14530 | 刘小玲  | 110105196710015xxx | 2,750 | 已登记  |
| 14531 | 杨国栋  | 110105351006xxx    | 2,732 | 已登记  |
| 14532 | 巩国顺  | 110105196112074xxx | 2,732 | 已登记  |
| 14533 | 陈其珍  | 110105196405164xxx | 2,732 | 已登记  |
| 14534 | 赵建平  | 110102631113xxx    | 2,721 | 已登记  |
| 14535 | 杜正春  | 110102193106200xxx | 2,721 | 已登记  |
| 14536 | 李广智  | 110102210224xxx    | 2,707 | 已登记  |
| 14537 | 张玥   | 110108198304104xxx | 2,707 | 已登记  |
| 14538 | 杨坚   | 110102195203312xxx | 2,707 | 已登记  |
| 14539 | 李真   | 110105195411295xxx | 2,707 | 已登记  |
| 14540 | 白晨昊  | 110102197811060xxx | 2,707 | 已登记  |
| 14541 | 白璐   | 110105198309165xxx | 2,707 | 已登记  |
| 14542 | 高坚   | 110102195110010xxx | 2,707 | 已登记  |
| 14543 | 刘九德  | 110102193402071xxx | 2,707 | 已登记  |
| 14544 | 孟夏   | 110102194404041xxx | 2,707 | 已登记  |
| 14545 | 李燕明  | 110102195012091xxx | 2,707 | 已登记  |
| 14546 | 李晓红  | 110102196804032xxx | 2,707 | 已登记  |
| 14547 | 胡泊   | 110106198701014xxx | 2,707 | 已登记  |
| 14548 | 白路   | 110103198407220xxx | 2,707 | 已登记  |

| 序号    | 股东名称 | 身份证号               | 股份数   | 登记情况 |
|-------|------|--------------------|-------|------|
| 14549 | 徐方   | 110104198212270xxx | 2,707 | 已登记  |
| 14550 | 苏志强  | 110104196905160xxx | 2,707 | 已登记  |
| 14551 | 苏志军  | 110104196709270xxx | 2,707 | 已登记  |
| 14552 | 焦颖   | 110103196605250xxx | 2,707 | 已登记  |
| 14553 | 韩淑贞  | 110104194107231xxx | 2,707 | 已登记  |
| 14554 | 余幼芝  | 110103193905220xxx | 2,707 | 已登记  |
| 14555 | 陈淑兰  | 110104193302070xxx | 2,707 | 已登记  |
| 14556 | 韩克强  | 110104196207120xxx | 2,707 | 已登记  |
| 14557 | 张秀琴  | 110104194306143xxx | 2,707 | 已登记  |
| 14558 | 李有华  | 110103194210180xxx | 2,707 | 已登记  |
| 14559 | 魏素洁  | 110103195611271xxx | 2,707 | 已登记  |
| 14560 | 蔡秋荣  | 110103195809221xxx | 2,707 | 已登记  |
| 14561 | 朱祐   | 110104192304152xxx | 2,707 | 已登记  |
| 14562 | 吴超   | 110105198603102xxx | 2,707 | 已登记  |
| 14563 | 白启福  | 110106193201144xxx | 2,707 | 已登记  |
| 14564 | 韩彬   | 110103198412300xxx | 2,707 | 已登记  |
| 14565 | 李振钟  | 110104196608063xxx | 2,707 | 已登记  |
| 14566 | 钟欣   | 110101197808294xxx | 2,707 | 已登记  |
| 14567 | 李长春  | 110105196310012xxx | 2,707 | 已登记  |
| 14568 | 冯冀垚  | 110106198208163xxx | 2,707 | 已登记  |
| 14569 | 安雪峰  | 110103196909060xxx | 2,707 | 已登记  |
| 14570 | 李建刚  | 110102195710121xxx | 2,706 | 已登记  |
| 14571 | 王冬梅  | 110102196301043xxx | 2,700 | 已登记  |
| 14572 | 吴麟绂  | 110102194111070xxx | 2,700 | 已登记  |
| 14573 | 周宝琦  | 110102194406293xxx | 2,700 | 已登记  |
| 14574 | 王立娟  | 110104195607120xxx | 2,700 | 已登记  |
| 14575 | 赵振生  | 110106193202274xxx | 2,700 | 已登记  |
| 14576 | 许明霞  | 110104261002xxx    | 2,700 | 已登记  |
| 14577 | 陶健   | 110102195708210xxx | 2,700 | 已登记  |
| 14578 | 陶康   | 110102600117xxx    | 2,700 | 已登记  |



| 序号    | 股东名称 | 身份证号               | 股份数   | 登记情况 |
|-------|------|--------------------|-------|------|
| 14579 | 李航   | 110102196804173xxx | 2,700 | 已登记  |
| 14580 | 韩梅   | 110223196201170xxx | 2,700 | 已登记  |
| 14581 | 范德明  | 110102195907250xxx | 2,700 | 已登记  |
| 14582 | 丁红   | 110102560201xxx    | 2,700 | 已登记  |
| 14583 | 程文慧  | 110102195411091xxx | 2,700 | 已登记  |
| 14584 | 顾捷   | 110102196004070xxx | 2,700 | 已登记  |
| 14585 | 杨桂荣  | 110102196109031xxx | 2,700 | 已登记  |
| 14586 | 解晓宇  | 110104196704061xxx | 2,700 | 已登记  |
| 14587 | 王凤池  | 110225196406103xxx | 2,700 | 已登记  |
| 14588 | 宋波   | 110102195410140xxx | 2,700 | 已登记  |
| 14589 | 陈亚男  | 110105196209140xxx | 2,700 | 已登记  |
| 14590 | 王宇寰  | 110223196208270xxx | 2,700 | 已登记  |
| 14591 | 田菁   | 110103196007211xxx | 2,700 | 已登记  |
| 14592 | 张瑞云  | 110104193612190xxx | 2,700 | 已登记  |
| 14593 | 朱甲富  | 110102196310292xxx | 2,700 | 已登记  |
| 14594 | 王涛   | 110102197212171xxx | 2,700 | 已登记  |
| 14595 | 王蕊   | 110102197704221xxx | 2,700 | 已登记  |
| 14596 | 任建贞  | 110101194003264xxx | 2,700 | 已登记  |
| 14597 | 郭维   | 110102198301081xxx | 2,700 | 已登记  |
| 14598 | 陈杰   | 110102198409132xxx | 2,700 | 已登记  |
| 14599 | 李兵   | 110108680626xxx    | 2,700 | 已登记  |
| 14600 | 张庆忠  | 110102192706261xxx | 2,686 | 已登记  |
| 14601 | 杜晶晶  | 110102198004210xxx | 2,683 | 已登记  |
| 14602 | 赵国谦  | 110104195302120xxx | 2,683 | 已登记  |
| 14603 | 赵国庆  | 110104196010010xxx | 2,683 | 已登记  |
| 14604 | 刘树茹  | 110108195409233xxx | 2,683 | 已登记  |
| 14605 | 郑泉荣  | 110106195407304xxx | 2,683 | 已登记  |
| 14606 | 郭玉兰  | 110101195808294xxx | 2,683 | 已登记  |
| 14607 | 郭家玮  | 110101198406234xxx | 2,683 | 已登记  |
| 14608 | 董秀荣  | 110102193310030xxx | 2,683 | 已登记  |

| 序号    | 股东名称 | 身份证号               | 股份数   | 登记情况 |
|-------|------|--------------------|-------|------|
| 14609 | 彭秀   | 110102195702253xxx | 2,683 | 已登记  |
| 14610 | 马玉凤  | 110101195802152xxx | 2,683 | 已登记  |
| 14611 | 吕文玲  | 110104194510313xxx | 2,683 | 已登记  |
| 14612 | 徐宇   | 110101198805060xxx | 2,683 | 已登记  |
| 14613 | 郭秀珍  | 110105310715xxx    | 2,675 | 已登记  |
| 14614 | 王凤翮  | 110106190319xxx    | 2,675 | 已登记  |
| 14615 | 胡凤奎  | 110103195910110xxx | 2,653 | 已登记  |
| 14616 | 胡荫桂  | 110103193207170xxx | 2,653 | 已登记  |
| 14617 | 黄燕辉  | 110103196112110xxx | 2,653 | 已登记  |
| 14618 | 赵凤琴  | 110103195008131xxx | 2,653 | 已登记  |
| 14619 | 杨义刚  | 110106195612290xxx | 2,636 | 已登记  |
| 14620 | 宋威   | 110106198103110xxx | 2,636 | 已登记  |
| 14621 | 李明昞  | 110106830331xxx    | 2,636 | 已登记  |
| 14622 | 钟鸣   | 110105198203016xxx | 2,636 | 已登记  |
| 14623 | 闫洋   | 110106198309200xxx | 2,636 | 已登记  |
| 14624 | 张倩然  | 110106198511110xxx | 2,636 | 已登记  |
| 14625 | 陈金红  | 110105196610302xxx | 2,636 | 已登记  |
| 14626 | 陈金绪  | 110105196812022xxx | 2,636 | 已登记  |
| 14627 | 陈金东  | 110105197207142xxx | 2,636 | 已登记  |
| 14628 | 陈    | 110102197912031xxx | 2,635 | 已登记  |
| 14629 | 孙绵强  | 110105194212061xxx | 2,633 | 已登记  |
| 14630 | 陈桂芝  | 110105194309168xxx | 2,633 | 已登记  |
| 14631 | 金凤华  | 110105195708052xxx | 2,633 | 已登记  |
| 14632 | 赵淑英  | 110101193906021xxx | 2,633 | 已登记  |
| 14633 | 陈俊平  | 110105195412261xxx | 2,633 | 已登记  |
| 14634 | 何立然  | 110105195606150xxx | 2,633 | 已登记  |
| 14635 | 赵艳清  | 110105630106xxx    | 2,633 | 已登记  |
| 14636 | 李大明  | 110105194511170xxx | 2,633 | 已登记  |
| 14637 | 肖长顺  | 110101519509284xxx | 2,633 | 已登记  |
| 14638 | 韩玉梅  | 110101194210064xxx | 2,633 | 已登记  |

| 序号    | 股东名称 | 身份证号               | 股份数   | 登记情况 |
|-------|------|--------------------|-------|------|
| 14639 | 雷增兰  | 110105196201091xxx | 2,633 | 已登记  |
| 14640 | 田红梅  | 110105700206xxx    | 2,633 | 已登记  |
| 14641 | 张志羽  | 110105196202100xxx | 2,633 | 已登记  |
| 14642 | 薛凤兰  | 110106195601090xxx | 2,633 | 已登记  |
| 14643 | 张丽华  | 110101195407251xxx | 2,633 | 已登记  |
| 14644 | 刘潞彦  | 110223196208201xxx | 2,633 | 已登记  |
| 14645 | 常家慧  | 110105196803160xxx | 2,633 | 已登记  |
| 14646 | 楚天舒  | 110105197003211xxx | 2,633 | 已登记  |
| 14647 | 张青   | 110105197005230xxx | 2,633 | 已登记  |
| 14648 | 宋杰   | 110105197210051xxx | 2,633 | 已登记  |
| 14649 | 张淑敏  | 110105195212130xxx | 2,633 | 已登记  |
| 14650 | 刘文辉  | 110105196801280xxx | 2,633 | 已登记  |
| 14651 | 刘莉   | 110105196605050xxx | 2,633 | 已登记  |
| 14652 | 张秀兰  | 110105194601020xxx | 2,633 | 已登记  |
| 14653 | 王欢   | 110105197012150xxx | 2,633 | 已登记  |
| 14654 | 宋国燕  | 110105650704xxx    | 2,633 | 已登记  |
| 14655 | 张春芹  | 110105195703291xxx | 2,633 | 已登记  |
| 14656 | 喻桂英  | 110105600323xxx    | 2,633 | 已登记  |
| 14657 | 王建明  | 110105196703101xxx | 2,633 | 已登记  |
| 14658 | 毛丽娜  | 110108196204283xxx | 2,633 | 已登记  |
| 14659 | 马惠荣  | 110105580702xxx    | 2,633 | 已登记  |
| 14660 | 王新义  | 110105196806134xxx | 2,633 | 已登记  |
| 14661 | 穆新立  | 110105196608040xxx | 2,633 | 已登记  |
| 14662 | 管惠茹  | 110105196812310xxx | 2,633 | 已登记  |
| 14663 | 李麟红  | 110105196605060xxx | 2,633 | 已登记  |
| 14664 | 赵晶宁  | 110105195311250xxx | 2,633 | 已登记  |
| 14665 | 阎木兰  | 110105195109261xxx | 2,633 | 已登记  |
| 14666 | 李淑英  | 110105194607140xxx | 2,633 | 已登记  |
| 14667 | 杨俊兰  | 110105196405180xxx | 2,633 | 已登记  |
| 14668 | 曹文霞  | 110105195408170xxx | 2,633 | 已登记  |

| 序号    | 股东名称 | 身份证号               | 股份数   | 登记情况 |
|-------|------|--------------------|-------|------|
| 14669 | 茅海鸥  | 110105195805206xxx | 2,633 | 已登记  |
| 14670 | 苑春梅  | 110105196403240xxx | 2,633 | 已登记  |
| 14671 | 尹燕鹏  | 110105196102150xxx | 2,633 | 已登记  |
| 14672 | 徐福利  | 110105195409044xxx | 2,633 | 已登记  |
| 14673 | 牟昱   | 110105197301180xxx | 2,633 | 已登记  |
| 14674 | 熊晓东  | 110105196508230xxx | 2,633 | 已登记  |
| 14675 | 穆颖   | 110105196505230xxx | 2,633 | 已登记  |
| 14676 | 刘国红  | 110105196505011xxx | 2,633 | 已登记  |
| 14677 | 吴海珍  | 110105196802084xxx | 2,633 | 已登记  |
| 14678 | 付秀英  | 110101194411270xxx | 2,633 | 已登记  |
| 14679 | 刘森   | 110105196507250xxx | 2,633 | 已登记  |
| 14680 | 李琰   | 110101196302210xxx | 2,633 | 已登记  |
| 14681 | 任贵林  | 110101193608120xxx | 2,633 | 已登记  |
| 14682 | 邵建京  | 110105195702123xxx | 2,633 | 已登记  |
| 14683 | 郭秋芬  | 110105196702160xxx | 2,633 | 已登记  |
| 14684 | 赵敏   | 110105197204070xxx | 2,633 | 已登记  |
| 14685 | 张海英  | 110105197004284xxx | 2,633 | 已登记  |
| 14686 | 甄强   | 110105196606293xxx | 2,633 | 已登记  |
| 14687 | 张春玲  | 110107630312xxx    | 2,633 | 已登记  |
| 14688 | 何东   | 110102196303211xxx | 2,633 | 已登记  |
| 14689 | 焦连胜  | 110105196910270xxx | 2,633 | 已登记  |
| 14690 | 赵耀武  | 110105196702250xxx | 2,633 | 已登记  |
| 14691 | 赵东梅  | 110105196912144xxx | 2,633 | 已登记  |
| 14692 | 李丽生  | 110105195707180xxx | 2,633 | 已登记  |
| 14693 | 顾智云  | 110105196601134xxx | 2,633 | 已登记  |
| 14694 | 尹国香  | 110105196207044xxx | 2,633 | 已登记  |
| 14695 | 袁成计  | 110101620128xxx    | 2,633 | 已登记  |
| 14696 | 张军   | 110105196908010xxx | 2,633 | 已登记  |
| 14697 | 胡永红  | 110105196801144xxx | 2,633 | 已登记  |
| 14698 | 王磊   | 110105196712305xxx | 2,633 | 已登记  |

| 序号    | 股东名称 | 身份证号               | 股份数   | 登记情况 |
|-------|------|--------------------|-------|------|
| 14699 | 张东辉  | 110108680103xxx    | 2,633 | 已登记  |
| 14700 | 马京萍  | 110105196601070xxx | 2,633 | 已登记  |
| 14701 | 魏欣   | 110105196802200xxx | 2,633 | 已登记  |
| 14702 | 田桂华  | 110103196403280xxx | 2,633 | 已登记  |
| 14703 | 唐林君  | 110105196606241xxx | 2,633 | 已登记  |
| 14704 | 叶美芸  | 110105197012110xxx | 2,633 | 已登记  |
| 14705 | 吴云智  | 110105195206300xxx | 2,633 | 已登记  |
| 14706 | 马淑香  | 110105196511140xxx | 2,633 | 已登记  |
| 14707 | 赵德珍  | 110101195907181xxx | 2,633 | 已登记  |
| 14708 | 李银梅  | 110105195803072xxx | 2,633 | 已登记  |
| 14709 | 马桂荣  | 110108194711160xxx | 2,633 | 已登记  |
| 14710 | 汪丽颖  | 110105196804170xxx | 2,633 | 已登记  |
| 14711 | 刘辉   | 110105196005101xxx | 2,633 | 已登记  |
| 14712 | 葛新英  | 110105660708xxx    | 2,633 | 已登记  |
| 14713 | 徐建钢  | 110105196912174xxx | 2,633 | 已登记  |
| 14714 | 杜淑萍  | 110105196101110xxx | 2,633 | 已登记  |
| 14715 | 李惠   | 110105196811020xxx | 2,633 | 已登记  |
| 14716 | 李红   | 110105196704021xxx | 2,633 | 已登记  |
| 14717 | 陈卉   | 110102196409261xxx | 2,633 | 已登记  |
| 14718 | 周伟明  | 110105196912290xxx | 2,633 | 已登记  |
| 14719 | 赵纯勇  | 110105195308221xxx | 2,633 | 已登记  |
| 14720 | 韩雪   | 110101196703131xxx | 2,633 | 已登记  |
| 14721 | 乔铁柱  | 110105195403010xxx | 2,633 | 已登记  |
| 14722 | 段世鑫  | 110105360417xxx    | 2,633 | 已登记  |
| 14723 | 宦晓飞  | 110105195403181xxx | 2,633 | 已登记  |
| 14724 | 邓卫京  | 110105195501051xxx | 2,633 | 已登记  |
| 14725 | 汪德正  | 110108194002011xxx | 2,624 | 已登记  |
| 14726 | 陈宗桦  | 110105195408061xxx | 2,616 | 已登记  |
| 14727 | 方景瑞  | 110103194309200xxx | 2,616 | 已登记  |
| 14728 | 刘树淼  | 110101193405174xxx | 2,609 | 已登记  |

| 序号    | 股东名称 | 身份证号               | 股份数   | 登记情况 |
|-------|------|--------------------|-------|------|
| 14729 | 刘崇兴  | 110108330225xxx    | 2,609 | 已登记  |
| 14730 | 黄连娣  | 110101194912262xxx | 2,597 | 已登记  |
| 14731 | 冯佩兰  | 110102193204071xxx | 2,597 | 已登记  |
| 14732 | 杨京   | 110104196212070xxx | 2,583 | 已登记  |
| 14733 | 李淑珍  | 110103195705090xxx | 2,583 | 已登记  |
| 14734 | 尚晓   | 110104130216xxx    | 2,583 | 已登记  |
| 14735 | 李海林  | 110104196407012xxx | 2,583 | 已登记  |
| 14736 | 范丽鸣  | 110105194910152xxx | 2,583 | 已登记  |
| 14737 | 刘芳荣  | 142602195501051xxx | 2,583 | 已登记  |
| 14738 | 李亚珍  | 110104196112090xxx | 2,583 | 已登记  |
| 14739 | 申可   | 142429195305090xxx | 2,583 | 已登记  |
| 14740 | 董秀英  | 110104195001010xxx | 2,583 | 已登记  |
| 14741 | 武强   | 110105197205115xxx | 2,583 | 已登记  |
| 14742 | 付东升  | 110105194302251xxx | 2,582 | 已登记  |
| 14743 | 高楠   | 110108196911098xxx | 2,579 | 已登记  |
| 14744 | 姜家谟  | 110108194706256xxx | 2,576 | 已登记  |
| 14745 | 宋维明  | 110102195812231xxx | 2,576 | 已登记  |
| 14746 | 董翠   | 110108196204226xxx | 2,576 | 已登记  |
| 14747 | 郑亚力  | 110108195702104xxx | 2,576 | 已登记  |
| 14748 | 余小毓  | 110108195911256xxx | 2,576 | 已登记  |
| 14749 | 沈勤   | 110108196308066xxx | 2,576 | 已登记  |
| 14750 | 王晔敏  | 110108195612066xxx | 2,576 | 已登记  |
| 14751 | 赵智喆  | 110108196312196xxx | 2,576 | 已登记  |
| 14752 | 谢童英  | 110108610217xxx    | 2,576 | 已登记  |
| 14753 | 李孟祥  | 110108196405040xxx | 2,576 | 已登记  |
| 14754 | 赵钧柱  | 110108550306xxx    | 2,576 | 已登记  |
| 14755 | 陶淑兰  | 110102194911082xxx | 2,576 | 已登记  |
| 14756 | 汪蔚华  | 110105194210257xxx | 2,567 | 已登记  |
| 14757 | 范福宁  | 110108195509176xxx | 2,564 | 已登记  |
| 14758 | 曹淑明  | 110108331116xxx    | 2,564 | 已登记  |

| 序号    | 股东名称 | 身份证号               | 股份数   | 登记情况 |
|-------|------|--------------------|-------|------|
| 14759 | 韩宏珠  | 110101193604233xxx | 2,564 | 已登记  |
| 14760 | 宋桂珍  | 110108193606236xxx | 2,564 | 已登记  |
| 14761 | 李继熊  | 110108193111186xxx | 2,564 | 已登记  |
| 14762 | 陈凯苹  | 110108196112266xxx | 2,564 | 已登记  |
| 14763 | 赵奎成  | 110108194007135xxx | 2,564 | 已登记  |
| 14764 | 刘卫利  | 110108196211076xxx | 2,564 | 已登记  |
| 14765 | 朱稚泉  | 110108192810306xxx | 2,564 | 已登记  |
| 14766 | 李中原  | 110108194910283xxx | 2,564 | 已登记  |
| 14767 | 周晓雯  | 110108195512276xxx | 2,564 | 已登记  |
| 14768 | 赵天宇  | 110108195707116xxx | 2,563 | 已登记  |
| 14769 | 郝德琴  | 110107193003160xxx | 2,560 | 已登记  |
| 14770 | 温雅   | 110108198802026xxx | 2,560 | 已登记  |
| 14771 | 徐汤等  | 110103194812190xxx | 2,555 | 已登记  |
| 14772 | 徐庆元  | 110105441029xxx    | 2,548 | 已登记  |
| 14773 | 杨文侃  | 110104195710112xxx | 2,548 | 已登记  |
| 14774 | 贵勇   | 110102195512191xxx | 2,548 | 已登记  |
| 14775 | 赵康   | 110108194810054xxx | 2,548 | 已登记  |
| 14776 | 程智   | 110102195403062xxx | 2,548 | 已登记  |
| 14777 | 高久长  | 110108421017xxx    | 2,548 | 已登记  |
| 14778 | 韩秀茹  | 110105194710102xxx | 2,548 | 已登记  |
| 14779 | 曹文   | 110105196809155xxx | 2,548 | 已登记  |
| 14780 | 刘世平  | 110108195506250xxx | 2,548 | 已登记  |
| 14781 | 徐纳绎  | 110101196011033xxx | 2,548 | 已登记  |
| 14782 | 章开先  | 110101510322xxx    | 2,548 | 已登记  |
| 14783 | 张术芹  | 110105195403118xxx | 2,548 | 已登记  |
| 14784 | 何淑红  | 110107196607302xxx | 2,548 | 已登记  |
| 14785 | 曹贵根  | 420106670826xxx    | 2,548 | 已登记  |
| 14786 | 吕玫   | 110101196303310xxx | 2,548 | 已登记  |
| 14787 | 李进江  | 110102195612253xxx | 2,548 | 已登记  |
| 14788 | 张丽丽  | 110104195408021xxx | 2,548 | 已登记  |

| 序号    | 股东名称 | 身份证号               | 股份数   | 登记情况 |
|-------|------|--------------------|-------|------|
| 14789 | 季广贤  | 110105196009090xxx | 2,548 | 已登记  |
| 14790 | 张卫华  | 110225196006192xxx | 2,548 | 已登记  |
| 14791 | 陈增德  | 132529194611111xxx | 2,548 | 已登记  |
| 14792 | 董珍   | 110102195607293xxx | 2,548 | 已登记  |
| 14793 | 鲁永循  | 110102194406083xxx | 2,548 | 已登记  |
| 14794 | 李凤梅  | 110102195805110xxx | 2,548 | 已登记  |
| 14795 | 胡宝山  | 110107195909422xxx | 2,548 | 已登记  |
| 14796 | 张晶   | 110104198106123xxx | 2,548 | 已登记  |
| 14797 | 周凤琴  | 110108197201256xxx | 2,548 | 已登记  |
| 14798 | 张维新  | 110104192206153xxx | 2,548 | 已登记  |
| 14799 | 杨琨   | 110108195807064xxx | 2,548 | 已登记  |
| 14800 | 王新   | 110105195410205xxx | 2,548 | 已登记  |
| 14801 | 邹丽琼  | 110101196011052xxx | 2,548 | 已登记  |
| 14802 | 于波   | 110108196208046xxx | 2,548 | 已登记  |
| 14803 | 马连成  | 110105195409251xxx | 2,548 | 已登记  |
| 14804 | 张德才  | 110104196208151xxx | 2,548 | 已登记  |
| 14805 | 付秀贞  | 110108196302156xxx | 2,548 | 已登记  |
| 14806 | 武克殷  | 110102193411141xxx | 2,548 | 已登记  |
| 14807 | 苗全德  | 110101194707024xxx | 2,548 | 已登记  |
| 14808 | 闫汝林  | 110101194608144xxx | 2,548 | 已登记  |
| 14809 | 赵克定  | 510402194907112xxx | 2,548 | 已登记  |
| 14810 | 许英   | 110102196102170xxx | 2,548 | 已登记  |
| 14811 | 马丽霞  | 110102195212232xxx | 2,548 | 已登记  |
| 14812 | 卢燕   | 110103195412061xxx | 2,548 | 已登记  |
| 14813 | 田国祥  | 110103600520xxx    | 2,548 | 已登记  |
| 14814 | 高敬谦  | 130703194702190xxx | 2,548 | 已登记  |
| 14815 | 吕殿水  | 110105193908042xxx | 2,548 | 已登记  |
| 14816 | 黎建萍  | 110105196104175xxx | 2,548 | 已登记  |
| 14817 | 王文松  | 110101196007014xxx | 2,548 | 已登记  |
| 14818 | 黄祖峰  | 232602196404271xxx | 2,548 | 已登记  |



| 序号    | 股东名称 | 身份证号               | 股份数   | 登记情况 |
|-------|------|--------------------|-------|------|
| 14819 | 桂连桐  | 110102196604290xxx | 2,548 | 已登记  |
| 14820 | 张基建  | 110104195401102xxx | 2,548 | 已登记  |
| 14821 | 郑秀平  | 110102195208140xxx | 2,548 | 已登记  |
| 14822 | 姜建明  | 110105195508260xxx | 2,548 | 已登记  |
| 14823 | 刘凤琴  | 110108195210096xxx | 2,548 | 已登记  |
| 14824 | 贾海珍  | 110108195701316xxx | 2,548 | 已登记  |
| 14825 | 陈甲兰  | 110102195808241xxx | 2,548 | 已登记  |
| 14826 | 赵国华  | 110102195910140xxx | 2,548 | 已登记  |
| 14827 | 尚魁华  | 110102196212253xxx | 2,548 | 已登记  |
| 14828 | 陈如香  | 110102195203081xxx | 2,548 | 已登记  |
| 14829 | 陈根德  | 110102194812271xxx | 2,548 | 已登记  |
| 14830 | 翟彦璞  | 110102195810050xxx | 2,548 | 已登记  |
| 14831 | 陶钟   | 110101195701074xxx | 2,548 | 已登记  |
| 14832 | 王永海  | 110105195503310xxx | 2,548 | 已登记  |
| 14833 | 陈海燕  | 110108195902224xxx | 2,548 | 已登记  |
| 14834 | 韩景霞  | 110102196012191xxx | 2,548 | 已登记  |
| 14835 | 高峰   | 110108195808316xxx | 2,548 | 已登记  |
| 14836 | 王英杰  | 110102195211262xxx | 2,548 | 已登记  |
| 14837 | 芦月明  | 110102196005140xxx | 2,548 | 已登记  |
| 14838 | 梅喻   | 110102198602282xxx | 2,548 | 已登记  |
| 14839 | 王孟秋  | 110101196408160xxx | 2,548 | 已登记  |
| 14840 | 谭文慧  | 110108197002247xxx | 2,548 | 已登记  |
| 14841 | 张红兵  | 110104195110061xxx | 2,548 | 已登记  |
| 14842 | 刘君   | 110102196201300xxx | 2,548 | 已登记  |
| 14843 | 王萍   | 110104195312090xxx | 2,548 | 已登记  |
| 14844 | 穆怀亮  | 110104194505021xxx | 2,548 | 已登记  |
| 14845 | 史建军  | 110106195412140xxx | 2,548 | 已登记  |
| 14846 | 尹英   | 110103581022xxx    | 2,548 | 已登记  |
| 14847 | 苗青   | 110104196511200xxx | 2,548 | 已登记  |
| 14848 | 濮万瑾  | 110101194510272xxx | 2,548 | 已登记  |

| 序号    | 股东名称 | 身份证号               | 股份数   | 登记情况 |
|-------|------|--------------------|-------|------|
| 14849 | 姜文波  | 110102196306122xxx | 2,548 | 已登记  |
| 14850 | 李志新  | 110102194405190xxx | 2,548 | 已登记  |
| 14851 | 徐欣   | 110102741110xxx    | 2,548 | 已登记  |
| 14852 | 温骏   | 110110195707081xxx | 2,548 | 已登记  |
| 14853 | 杨伟宏  | 370104197001122xxx | 2,548 | 已登记  |
| 14854 | 李建强  | 110104194901092xxx | 2,548 | 已登记  |
| 14855 | 金胜一  | 110225195003021xxx | 2,548 | 已登记  |
| 14856 | 高小莉  | 110102195906253xxx | 2,548 | 已登记  |
| 14857 | 樊晏平  | 110103195203251xxx | 2,548 | 已登记  |
| 14858 | 刘梦华  | 110108195011074xxx | 2,548 | 已登记  |
| 14859 | 时振声  | 110104192711163xxx | 2,548 | 已登记  |
| 14860 | 宋淑荣  | 110108197109014xxx | 2,548 | 已登记  |
| 14861 | 王秀泉  | 110101196112094xxx | 2,548 | 已登记  |
| 14862 | 刘小玲  | 110102194704240xxx | 2,548 | 已登记  |
| 14863 | 张羽   | 110102193704130xxx | 2,548 | 已登记  |
| 14864 | 王恒通  | 110102195007291xxx | 2,548 | 已登记  |
| 14865 | 张琏   | 110101194905024xxx | 2,548 | 已登记  |
| 14866 | 白希清  | 110105195211061xxx | 2,548 | 已登记  |
| 14867 | 秦百宁  | 110102195201011xxx | 2,548 | 已登记  |
| 14868 | 杨玉浮  | 110102195007281xxx | 2,548 | 已登记  |
| 14869 | 李普义  | 110102194101011xxx | 2,548 | 已登记  |
| 14870 | 颜北英  | 110102195308200xxx | 2,548 | 已登记  |
| 14871 | 杨学军  | 110108195309226xxx | 2,548 | 已登记  |
| 14872 | 张娜   | 110102195209021xxx | 2,548 | 已登记  |
| 14873 | 张宝兴  | 110102195610031xxx | 2,548 | 已登记  |
| 14874 | 黄延公  | 110101195409204xxx | 2,548 | 已登记  |
| 14875 | 汪溪   | 110102195301202xxx | 2,548 | 已登记  |
| 14876 | 刘俊荣  | 133001195303070xxx | 2,548 | 已登记  |
| 14877 | 包以兰  | 110102195106091xxx | 2,548 | 已登记  |
| 14878 | 吕道琴  | 110102194501121xxx | 2,548 | 已登记  |

| 序号    | 股东名称 | 身份证号               | 股份数   | 登记情况 |
|-------|------|--------------------|-------|------|
| 14879 | 杨宝瑞  | 110103194610180xxx | 2,548 | 已登记  |
| 14880 | 张兵   | 110108196906064xxx | 2,548 | 已登记  |
| 14881 | 周慧玲  | 110108194808170xxx | 2,548 | 已登记  |
| 14882 | 王永海  | 110108196510256xxx | 2,548 | 已登记  |
| 14883 | 胡汉宁  | 110108195806095xxx | 2,548 | 已登记  |
| 14884 | 常玉珍  | 110106195506213xxx | 2,548 | 已登记  |
| 14885 | 张兰茹  | 110103193001190xxx | 2,548 | 已登记  |
| 14886 | 赵岩   | 110103197007251xxx | 2,548 | 已登记  |
| 14887 | 刘西昭  | 110105197101251xxx | 2,548 | 已登记  |
| 14888 | 林燕芬  | 110105194601305xxx | 2,548 | 已登记  |
| 14889 | 于静娴  | 110104193702161xxx | 2,548 | 已登记  |
| 14890 | 夏令敏  | 110105196510225xxx | 2,548 | 已登记  |
| 14891 | 徐秀云  | 110105194611185xxx | 2,548 | 已登记  |
| 14892 | 张义   | 110108196301285xxx | 2,548 | 已登记  |
| 14893 | 丁树清  | 110108194312262xxx | 2,548 | 已登记  |
| 14894 | 侯蒙   | 110101198202143xxx | 2,548 | 已登记  |
| 14895 | 刘政伦  | 110108199511103xxx | 2,548 | 已登记  |
| 14896 | 刘恒   | 110108196806297xxx | 2,548 | 已登记  |
| 14897 | 刘显勤  | 110108196901022xxx | 2,548 | 已登记  |
| 14898 | 魏青   | 110108195509216xxx | 2,548 | 已登记  |
| 14899 | 陶勇   | 110108197101266xxx | 2,548 | 已登记  |
| 14900 | 谢军生  | 110108196111096xxx | 2,548 | 已登记  |
| 14901 | 侯新林  | 110102194701123xxx | 2,548 | 已登记  |
| 14902 | 宋燕辉  | 110104196211151xxx | 2,548 | 已登记  |
| 14903 | 陆承泰  | 110102193410053xxx | 2,548 | 已登记  |
| 14904 | 杨小平  | 330106197211184xxx | 2,548 | 已登记  |
| 14905 | 贺慧霞  | 110108196405172xxx | 2,548 | 已登记  |
| 14906 | 何海鹏  | 230103700813xxx    | 2,548 | 已登记  |
| 14907 | 杜虹   | 110102195308300xxx | 2,548 | 已登记  |
| 14908 | 任春香  | 142402197305213xxx | 2,548 | 已登记  |

| 序号    | 股东名称 | 身份证号               | 股份数   | 登记情况 |
|-------|------|--------------------|-------|------|
| 14909 | 陈燕   | 110108196203056xxx | 2,548 | 已登记  |
| 14910 | 邢玉美  | 110101194807164xxx | 2,548 | 已登记  |
| 14911 | 霍纪才  | 110102194411020xxx | 2,548 | 已登记  |
| 14912 | 许淑平  | 110102196210093xxx | 2,548 | 已登记  |
| 14913 | 林红   | 110225196109242xxx | 2,548 | 已登记  |
| 14914 | 李芸   | 110104195602192xxx | 2,548 | 已登记  |
| 14915 | 张秀珍  | 110108195309066xxx | 2,548 | 已登记  |
| 14916 | 高燕   | 110102196201270xxx | 2,548 | 已登记  |
| 14917 | 朱蕴菁  | 110102195809171xxx | 2,548 | 已登记  |
| 14918 | 史卫东  | 110101195012044xxx | 2,548 | 已登记  |
| 14919 | 靳玉萍  | 110105196409040xxx | 2,548 | 已登记  |
| 14920 | 陈惠珍  | 110105195906196xxx | 2,548 | 已登记  |
| 14921 | 顾晓欣  | 110105196806246xxx | 2,548 | 已登记  |
| 14922 | 张明   | 110103197202050xxx | 2,548 | 已登记  |
| 14923 | 白莉莉  | 110101560930xxx    | 2,548 | 已登记  |
| 14924 | 刘征   | 110108197601270xxx | 2,547 | 已登记  |
| 14925 | 马秋霞  | 110105610828xxx    | 2,538 | 已登记  |
| 14926 | 生东红  | 110105196507250xxx | 2,538 | 已登记  |
| 14927 | 苏爱莲  | 110108194003063xxx | 2,521 | 已登记  |
| 14928 | 范蔚璐  | 110105195909296xxx | 2,521 | 已登记  |
| 14929 | 张清娟  | 110104192603072xxx | 2,521 | 已登记  |
| 14930 | 裴宁   | 110109197503260xxx | 2,521 | 已登记  |
| 14931 | 陈淑兰  | 110105193404152xxx | 2,521 | 已登记  |
| 14932 | 丁晓光  | 110102192904090xxx | 2,521 | 已登记  |
| 14933 | 王淑霞  | 110106195907231xxx | 2,521 | 已登记  |
| 14934 | 马赛   | 110108197604090xxx | 2,521 | 已登记  |
| 14935 | 姚卫忠  | 110102196811151xxx | 2,521 | 已登记  |
| 14936 | 张立国  | 110103194808141xxx | 2,521 | 已登记  |
| 14937 | 王晓东  | 110108196810184xxx | 2,521 | 已登记  |
| 14938 | 绳有怡  | 110103195711110xxx | 2,521 | 已登记  |

| 序号    | 股东名称 | 身份证号               | 股份数   | 登记情况 |
|-------|------|--------------------|-------|------|
| 14939 | 周雅娟  | 110104670819xxx    | 2,521 | 已登记  |
| 14940 | 刘金章  | 110104195203070xxx | 2,521 | 已登记  |
| 14941 | 李盛宝  | 110101194708120xxx | 2,521 | 已登记  |
| 14942 | 孙毅   | 110101196003085xxx | 2,521 | 已登记  |
| 14943 | 李健平  | 110102196304042xxx | 2,521 | 已登记  |
| 14944 | 曹润江  | 110106195109093xxx | 2,521 | 已登记  |
| 14945 | 王晓东  | 110108196407265xxx | 2,521 | 已登记  |
| 14946 | 杨阳   | 110104195910010xxx | 2,521 | 已登记  |
| 14947 | 吕河   | 110105196210101xxx | 2,521 | 已登记  |
| 14948 | 盛朝晖  | 340302196804291xxx | 2,521 | 已登记  |
| 14949 | 顾军   | 110102195910050xxx | 2,521 | 已登记  |
| 14950 | 朱小菁  | 650102197011162xxx | 2,521 | 已登记  |
| 14951 | 赵连   | 110110196310160xxx | 2,521 | 已登记  |
| 14952 | 孙薇   | 140202196410284xxx | 2,521 | 已登记  |
| 14953 | 刘德明  | 110104195403010xxx | 2,521 | 已登记  |
| 14954 | 刘金英  | 110228195502232xxx | 2,521 | 已登记  |
| 14955 | 高久会  | 110105520113xxx    | 2,521 | 已登记  |
| 14956 | 闫卫东  | 110108195507314xxx | 2,521 | 已登记  |
| 14957 | 魏东明  | 110104195510290xxx | 2,521 | 已登记  |
| 14958 | 王玉昆  | 110104193902092xxx | 2,521 | 已登记  |
| 14959 | 徐振福  | 110102196107070xxx | 2,521 | 已登记  |
| 14960 | 赵海泉  | 110102194903090xxx | 2,521 | 已登记  |
| 14961 | 张燕萍  | 110103195503050xxx | 2,521 | 已登记  |
| 14962 | 刘树强  | 110103196208210xxx | 2,521 | 已登记  |
| 14963 | 王元生  | 110104195605130xxx | 2,521 | 已登记  |
| 14964 | 徐家金  | 110108580813xxx    | 2,521 | 已登记  |
| 14965 | 马连起  | 110104196007302xxx | 2,521 | 已登记  |
| 14966 | 周连海  | 110103195203040xxx | 2,521 | 已登记  |
| 14967 | 范孟学  | 110108195811266xxx | 2,521 | 已登记  |
| 14968 | 刘占江  | 110104196207143xxx | 2,521 | 已登记  |

| 序号    | 股东名称 | 身份证号               | 股份数   | 登记情况 |
|-------|------|--------------------|-------|------|
| 14969 | 吴昆华  | 110101195211022xxx | 2,521 | 已登记  |
| 14970 | 冯国红  | 110105196809140xxx | 2,521 | 已登记  |
| 14971 | 石磊   | 110101196510084xxx | 2,521 | 已登记  |
| 14972 | 付君   | 110102196910300xxx | 2,521 | 已登记  |
| 14973 | 尹运红  | 110105196502060xxx | 2,521 | 已登记  |
| 14974 | 刘红霞  | 340102630502xxx    | 2,521 | 已登记  |
| 14975 | 赵清   | 110105197004091xxx | 2,521 | 已登记  |
| 14976 | 康玉宝  | 110101195701151xxx | 2,521 | 已登记  |
| 14977 | 李振和  | 110101195412224xxx | 2,521 | 已登记  |
| 14978 | 李聚魁  | 110104350602xxx    | 2,521 | 已登记  |
| 14979 | 马兴华  | 110103194912051xxx | 2,521 | 已登记  |
| 14980 | 周秀强  | 110102195112100xxx | 2,521 | 已登记  |
| 14981 | 马国光  | 110108196407063xxx | 2,521 | 已登记  |
| 14982 | 阚胜国  | 110102196709291xxx | 2,521 | 已登记  |
| 14983 | 唐均   | 110104631114xxx    | 2,521 | 已登记  |
| 14984 | 杜明钢  | 110104195001310xxx | 2,521 | 已登记  |
| 14985 | 蔡洪波  | 110105196306084xxx | 2,521 | 已登记  |
| 14986 | 谷婴   | 110102195610291xxx | 2,521 | 已登记  |
| 14987 | 曾志诚  | 110105196602242xxx | 2,521 | 已登记  |
| 14988 | 张泽新  | 132903194808049xxx | 2,521 | 已登记  |
| 14989 | 刘树忠  | 110104511101xxx    | 2,521 | 已登记  |
| 14990 | 刘声远  | 110106193203114xxx | 2,521 | 已登记  |
| 14991 | 谢定凤  | 110101650821xxx    | 2,521 | 已登记  |
| 14992 | 孔丹雷  | 110108580415xxx    | 2,521 | 已登记  |
| 14993 | 卢文芳  | 110102195202130xxx | 2,521 | 已登记  |
| 14994 | 翟秀清  | 110104194608260xxx | 2,521 | 已登记  |
| 14995 | 林晓东  | 110108196903117xxx | 2,521 | 已登记  |
| 14996 | 毛钢锤  | 110103650307xxx    | 2,521 | 已登记  |
| 14997 | 鲁玉祥  | 110104193812273xxx | 2,521 | 已登记  |
| 14998 | 贾喜成  | 110101195806030xxx | 2,521 | 已登记  |

| 序号    | 股东名称 | 身份证号               | 股份数   | 登记情况 |
|-------|------|--------------------|-------|------|
| 14999 | 徐德元  | 110102195508263xxx | 2,521 | 已登记  |
| 15000 | 陈军   | 110106195312103xxx | 2,521 | 已登记  |
| 15001 | 刘学锦  | 110101196210181xxx | 2,521 | 已登记  |
| 15002 | 张雁   | 110101196809145xxx | 2,521 | 已登记  |
| 15003 | 赵宏   | 310110197008028xxx | 2,521 | 已登记  |
| 15004 | 杨平生  | 110104195501040xxx | 2,521 | 已登记  |
| 15005 | 席彦京  | 110102195003061xxx | 2,521 | 已登记  |
| 15006 | 张胜利  | 110106195708234xxx | 2,521 | 已登记  |
| 15007 | 刘鸿飞  | 110102196508301xxx | 2,521 | 已登记  |
| 15008 | 闫燕雨  | 110102600315xxx    | 2,521 | 已登记  |
| 15009 | 杜平   | 110108196306296xxx | 2,521 | 已登记  |
| 15010 | 梁俊英  | 110106195205273xxx | 2,521 | 已登记  |
| 15011 | 史宝科  | 110104196007043xxx | 2,521 | 已登记  |
| 15012 | 焦春莲  | 110104195507080xxx | 2,521 | 已登记  |
| 15013 | 高伏生  | 110105196307160xxx | 2,521 | 已登记  |
| 15014 | 寇维华  | 110106195112062xxx | 2,521 | 已登记  |
| 15015 | 潘军   | 110102196506063xxx | 2,521 | 已登记  |
| 15016 | 李阳   | 110104196211042xxx | 2,521 | 已登记  |
| 15017 | 高登稳  | 110101195607264xxx | 2,521 | 已登记  |
| 15018 | 遆学民  | 110105196106012xxx | 2,521 | 已登记  |
| 15019 | 李国华  | 110102610122xxx    | 2,521 | 已登记  |
| 15020 | 常立城  | 110102196011191xxx | 2,521 | 已登记  |
| 15021 | 马赛合  | 110104196312190xxx | 2,521 | 已登记  |
| 15022 | 钱弘   | 110104196102072xxx | 2,521 | 已登记  |
| 15023 | 齐晓梅  | 110105196508152xxx | 2,521 | 已登记  |
| 15024 | 张兰英  | 110107195603250xxx | 2,521 | 已登记  |
| 15025 | 孟实   | 110101195412064xxx | 2,521 | 已登记  |
| 15026 | 刘志勤  | 110101195707033xxx | 2,521 | 已登记  |
| 15027 | 陈俊芹  | 110101195010132xxx | 2,521 | 已登记  |
| 15028 | 杨永曜  | 110104194410240xxx | 2,521 | 已登记  |

| 序号    | 股东名称 | 身份证号               | 股份数   | 登记情况 |
|-------|------|--------------------|-------|------|
| 15029 | 董淑慧  | 110102195604041xxx | 2,521 | 已登记  |
| 15030 | 张文华  | 110104193507212xxx | 2,521 | 已登记  |
| 15031 | 韩世群  | 110102194512191xxx | 2,521 | 已登记  |
| 15032 | 付桂玲  | 110102195511292xxx | 2,521 | 已登记  |
| 15033 | 吕新民  | 110104194912111xxx | 2,521 | 已登记  |
| 15034 | 赵计明  | 110102193904230xxx | 2,521 | 已登记  |
| 15035 | 刘利军  | 110102195612262xxx | 2,521 | 已登记  |
| 15036 | 阮明月  | 110102196208110xxx | 2,521 | 已登记  |
| 15037 | 何梓桐  | 110102193711071xxx | 2,521 | 已登记  |
| 15038 | 张建民  | 110101195407284xxx | 2,521 | 已登记  |
| 15039 | 吴新育  | 110107196311151xxx | 2,521 | 已登记  |
| 15040 | 吴杰   | 110106197004133xxx | 2,521 | 已登记  |
| 15041 | 张立慧  | 110101197007132xxx | 2,521 | 已登记  |
| 15042 | 单方   | 110108197007060xxx | 2,521 | 已登记  |
| 15043 | 周东   | 110105195501060xxx | 2,521 | 已登记  |
| 15044 | 王军   | 110104196708051xxx | 2,521 | 已登记  |
| 15045 | 刘景元  | 110102196009031xxx | 2,521 | 已登记  |
| 15046 | 张红   | 110102196007273xxx | 2,521 | 已登记  |
| 15047 | 陈华   | 110105194910017xxx | 2,521 | 已登记  |
| 15048 | 刘恩学  | 110103193810161xxx | 2,521 | 已登记  |
| 15049 | 孙洪海  | 110102640419xxx    | 2,521 | 已登记  |
| 15050 | 孙涛   | 110108196212264xxx | 2,521 | 已登记  |
| 15051 | 王真   | 110101650607xxx    | 2,521 | 已登记  |
| 15052 | 马杰   | 110101196409095xxx | 2,521 | 已登记  |
| 15053 | 董强   | 110105196606045xxx | 2,521 | 已登记  |
| 15054 | 牛茂海  | 110101195611022xxx | 2,521 | 已登记  |
| 15055 | 马英杰  | 110101194801134xxx | 2,521 | 已登记  |
| 15056 | 高淑啟  | 110104194908141xxx | 2,521 | 已登记  |
| 15057 | 郑彬   | 110102194104130xxx | 2,521 | 已登记  |
| 15058 | 王静   | 110101194609140xxx | 2,521 | 已登记  |



| 序号    | 股东名称 | 身份证号               | 股份数   | 登记情况 |
|-------|------|--------------------|-------|------|
| 15059 | 梅学芳  | 110103195906110xxx | 2,521 | 已登记  |
| 15060 | 段剑虹  | 110103196903270xxx | 2,521 | 已登记  |
| 15061 | 德玉卿  | 130302194904193xxx | 2,519 | 已登记  |
| 15062 | 德玉茹  | 110101195409031xxx | 2,519 | 已登记  |
| 15063 | 孙存旺  | 110104195912080xxx | 2,519 | 已登记  |
| 15064 | 葛钰   | 110103170122xxx    | 2,513 | 已登记  |
| 15065 | 陈惠明  | 130103195306070xxx | 2,510 | 已登记  |
| 15066 | 刘安   | 110105195009234xxx | 2,506 | 已登记  |
| 15067 | 张瑞芳  | 110105195911184xxx | 2,505 | 已登记  |
| 15068 | 张玉春  | 110105195703054xxx | 2,505 | 已登记  |
| 15069 | 李富祥  | 110105196810074xxx | 2,505 | 已登记  |
| 15070 | 宋连仲  | 110105194103114xxx | 2,505 | 已登记  |
| 15071 | 何玉柱  | 110105195811224xxx | 2,505 | 已登记  |
| 15072 | 何玉安  | 110105196308184xxx | 2,505 | 已登记  |
| 15073 | 孙淑英  | 110105194212154xxx | 2,505 | 已登记  |
| 15074 | 陈军   | 110105681213xxx    | 2,505 | 已登记  |
| 15075 | 武铁   | 110105196904081xxx | 2,505 | 已登记  |
| 15076 | 郭德恩  | 110106194105263xxx | 2,503 | 已登记  |
| 15077 | 孙小华  | 110107195911160xxx | 2,492 | 已登记  |
| 15078 | 梁芳明  | 110104193311111xxx | 2,488 | 已登记  |
| 15079 | 单淑华  | 110102195303100xxx | 2,488 | 已登记  |
| 15080 | 周玉英  | 110104196108210xxx | 2,470 | 已登记  |
| 15081 | 张新陆  | 110101194211274xxx | 2,470 | 已登记  |
| 15082 | 窦红英  | 110108690126xxx    | 2,469 | 已登记  |
| 15083 | 刘长青  | 110102196010213xxx | 2,469 | 已登记  |
| 15084 | 刘建武  | 110105196605202xxx | 2,469 | 已登记  |
| 15085 | 李春荣  | 110104196301192xxx | 2,469 | 已登记  |
| 15086 | 沈惟工  | 110101195111181xxx | 2,469 | 已登记  |
| 15087 | 庞淑琴  | 110223440720xxx    | 2,469 | 已登记  |
| 15088 | 刘淑霞  | 110105194803165xxx | 2,446 | 已登记  |

| 序号    | 股东名称 | 身份证号               | 股份数   | 登记情况 |
|-------|------|--------------------|-------|------|
| 15089 | 张旭燧  | 110105197008150xxx | 2,441 | 已登记  |
| 15090 | 牛庆生  | 110106195609100xxx | 2,430 | 已登记  |
| 15091 | 梁文池  | 110106192201230xxx | 2,430 | 已登记  |
| 15092 | 魏国泰  | 110106192211230xxx | 2,430 | 已登记  |
| 15093 | 杨林祥  | 110101192910044xxx | 2,430 | 已登记  |
| 15094 | 申跃金  | 110106192710150xxx | 2,430 | 已登记  |
| 15095 | 贾梅璐  | 110106192511070xxx | 2,430 | 已登记  |
| 15096 | 郭小萍  | 110102196107283xxx | 2,429 | 已登记  |
| 15097 | 王兰凤  | 110102194504200xxx | 2,429 | 已登记  |
| 15098 | 王连平  | 110104195306063xxx | 2,429 | 已登记  |
| 15099 | 王玉玲  | 110102419304202xxx | 2,429 | 已登记  |
| 15100 | 鲁树云  | 110108194312125xxx | 2,429 | 已登记  |
| 15101 | 张玉斌  | 110102670324xxx    | 2,429 | 已登记  |
| 15102 | 张凤英  | 110102194308142xxx | 2,429 | 已登记  |
| 15103 | 肖素芬  | 110108194906155xxx | 2,429 | 已登记  |
| 15104 | 席小珏  | 110102196108032xxx | 2,429 | 已登记  |
| 15105 | 祁秀玲  | 110108195402185xxx | 2,429 | 已登记  |
| 15106 | 曲丕显  | 110102192702213xxx | 2,429 | 已登记  |
| 15107 | 焦炳洁  | 110108195902054xxx | 2,429 | 已登记  |
| 15108 | 宁秋荣  | 110108195108205xxx | 2,429 | 已登记  |
| 15109 | 吴敏   | 110102196101072xxx | 2,429 | 已登记  |
| 15110 | 元建龙  | 110102610308xxx    | 2,429 | 已登记  |
| 15111 | 范淑美  | 110108194311025xxx | 2,429 | 已登记  |
| 15112 | 胡昊炆  | 110102196408173xxx | 2,429 | 已登记  |
| 15113 | 张志红  | 110102195203071xxx | 2,429 | 已登记  |
| 15114 | 张书明  | 110102193707111xxx | 2,429 | 已登记  |
| 15115 | 张学红  | 110102194711031xxx | 2,429 | 已登记  |
| 15116 | 谢唯   | 110108621209xxx    | 2,429 | 已登记  |
| 15117 | 郝美茹  | 110102195507283xxx | 2,429 | 已登记  |
| 15118 | 杨卓端  | 110102195712112xxx | 2,429 | 已登记  |

| 序号    | 股东名称 | 身份证号               | 股份数   | 登记情况 |
|-------|------|--------------------|-------|------|
| 15119 | 王小琴  | 110102195911133xxx | 2,429 | 已登记  |
| 15120 | 王莉莉  | 110102195611062xxx | 2,429 | 已登记  |
| 15121 | 李景芬  | 110108195711144xxx | 2,429 | 已登记  |
| 15122 | 刘秀芝  | 110101194401252xxx | 2,429 | 已登记  |
| 15123 | 张玉琴  | 110102195210141xxx | 2,429 | 已登记  |
| 15124 | 刘平   | 110102196303222xxx | 2,429 | 已登记  |
| 15125 | 许民   | 110102196104171xxx | 2,429 | 已登记  |
| 15126 | 赵维   | 110102196205172xxx | 2,429 | 已登记  |
| 15127 | 杨京晶  | 110102195610143xxx | 2,429 | 已登记  |
| 15128 | 王凤茹  | 110102196312172xxx | 2,429 | 已登记  |
| 15129 | 白树华  | 110102195806111xxx | 2,429 | 已登记  |
| 15130 | 张立民  | 110102196205262xxx | 2,429 | 已登记  |
| 15131 | 陈慧清  | 110104194903052xxx | 2,429 | 已登记  |
| 15132 | 乔力   | 110108195407093xxx | 2,429 | 已登记  |
| 15133 | 毕晓辉  | 110102196412173xxx | 2,429 | 已登记  |
| 15134 | 刘光忆  | 110102196301171xxx | 2,429 | 已登记  |
| 15135 | 李家敏  | 110102196302280xxx | 2,429 | 已登记  |
| 15136 | 王景兰  | 110102195303131xxx | 2,429 | 已登记  |
| 15137 | 李运英  | 110102194909280xxx | 2,429 | 已登记  |
| 15138 | 刘震涛  | 110102196008220xxx | 2,429 | 已登记  |
| 15139 | 曹杨   | 110108196301046xxx | 2,429 | 已登记  |
| 15140 | 赵连喜  | 110102193906010xxx | 2,429 | 已登记  |
| 15141 | 郑兰文  | 110104195603183xxx | 2,429 | 已登记  |
| 15142 | 袁东实  | 110102621127xxx    | 2,429 | 已登记  |
| 15143 | 耿爽   | 110102195710172xxx | 2,429 | 已登记  |
| 15144 | 柳美兰  | 110105195810102xxx | 2,429 | 已登记  |
| 15145 | 李仲春  | 110102194501171xxx | 2,429 | 已登记  |
| 15146 | 杨清如  | 110102193707122xxx | 2,429 | 已登记  |
| 15147 | 于俊霞  | 110102194805180xxx | 2,429 | 已登记  |
| 15148 | 吴国芳  | 110104195712242xxx | 2,429 | 已登记  |

| 序号    | 股东名称 | 身份证号               | 股份数   | 登记情况 |
|-------|------|--------------------|-------|------|
| 15149 | 陈革   | 110102196009122xxx | 2,429 | 已登记  |
| 15150 | 德代红  | 110102620616xxx    | 2,429 | 已登记  |
| 15151 | 郭素娴  | 110102196103093xxx | 2,429 | 已登记  |
| 15152 | 邹兴胜  | 110102196101073xxx | 2,429 | 已登记  |
| 15153 | 单仲生  | 110102196311232xxx | 2,429 | 已登记  |
| 15154 | 孙斌   | 110102610322xxx    | 2,429 | 已登记  |
| 15155 | 侯丽云  | 110102195901022xxx | 2,429 | 已登记  |
| 15156 | 郭蓓红  | 110102196305023xxx | 2,429 | 已登记  |
| 15157 | 谢玲娣  | 110102194404290xxx | 2,429 | 已登记  |
| 15158 | 刘英录  | 110104195409303xxx | 2,429 | 已登记  |
| 15159 | 侯云兰  | 110104195804170xxx | 2,429 | 已登记  |
| 15160 | 李新年  | 110102196212283xxx | 2,429 | 已登记  |
| 15161 | 赵致林  | 110102192911090xxx | 2,429 | 已登记  |
| 15162 | 刘柳   | 110102195704021xxx | 2,429 | 已登记  |
| 15163 | 史庆颐  | 110102194809251xxx | 2,429 | 已登记  |
| 15164 | 赵薇   | 110102196212223xxx | 2,429 | 已登记  |
| 15165 | 姚伟杰  | 110102196501222xxx | 2,429 | 已登记  |
| 15166 | 戴志惠  | 110102195308243xxx | 2,429 | 已登记  |
| 15167 | 刘贵兴  | 110102193408120xxx | 2,429 | 已登记  |
| 15168 | 刘学荣  | 110102196204173xxx | 2,429 | 已登记  |
| 15169 | 杨为民  | 110102196302233xxx | 2,429 | 已登记  |
| 15170 | 孙志昭  | 110108195812236xxx | 2,429 | 已登记  |
| 15171 | 邢桂荣  | 110105194402221xxx | 2,429 | 已登记  |
| 15172 | 舒志恒  | 110102196009231xxx | 2,429 | 已登记  |
| 15173 | 尹桂   | 110102195606282xxx | 2,429 | 已登记  |
| 15174 | 崔红   | 110102195901133xxx | 2,429 | 已登记  |
| 15175 | 杨娴   | 110104194711090xxx | 2,429 | 已登记  |
| 15176 | 韩淑敏  | 110102195201042xxx | 2,429 | 已登记  |
| 15177 | 孙蕴霞  | 110102195905311xxx | 2,429 | 已登记  |
| 15178 | 王永芹  | 110102195501061xxx | 2,429 | 已登记  |

| 序号    | 股东名称 | 身份证号               | 股份数   | 登记情况 |
|-------|------|--------------------|-------|------|
| 15179 | 徐静   | 110101610201xxx    | 2,429 | 已登记  |
| 15180 | 赵玢   | 110102196206232xxx | 2,429 | 已登记  |
| 15181 | 纪迎春  | 110102194202041xxx | 2,429 | 已登记  |
| 15182 | 王晓辉  | 110102195205222xxx | 2,429 | 已登记  |
| 15183 | 刘广义  | 110102194801291xxx | 2,429 | 已登记  |
| 15184 | 张玉红  | 110102195405293xxx | 2,429 | 已登记  |
| 15185 | 朱宏   | 110102660320xxx    | 2,429 | 已登记  |
| 15186 | 江振先  | 110102192811011xxx | 2,429 | 已登记  |
| 15187 | 曹琦   | 110102630121xxx    | 2,429 | 已登记  |
| 15188 | 陈玉清  | 110102195103091xxx | 2,429 | 已登记  |
| 15189 | 钦培英  | 110102196210103xxx | 2,429 | 已登记  |
| 15190 | 桑庆生  | 110102194301141xxx | 2,429 | 已登记  |
| 15191 | 连艳卿  | 110102195312312xxx | 2,429 | 已登记  |
| 15192 | 王素梅  | 110102195101252xxx | 2,429 | 已登记  |
| 15193 | 潘友栋  | 110102195604203xxx | 2,429 | 已登记  |
| 15194 | 史彦平  | 110102195010171xxx | 2,429 | 已登记  |
| 15195 | 申玉霞  | 110101195506141xxx | 2,429 | 已登记  |
| 15196 | 王秀梅  | 110102621105xxx    | 2,429 | 已登记  |
| 15197 | 石岩   | 110102196302203xxx | 2,429 | 已登记  |
| 15198 | 王焱   | 110102196008223xxx | 2,429 | 已登记  |
| 15199 | 孔祥芸  | 110102195912050xxx | 2,429 | 已登记  |
| 15200 | 汪琳   | 110108650220xxx    | 2,429 | 已登记  |
| 15201 | 陈民   | 110102195302151xxx | 2,429 | 已登记  |
| 15202 | 石宝霞  | 110102195002251xxx | 2,429 | 已登记  |
| 15203 | 刘奇正  | 110101193607157xxx | 2,429 | 已登记  |
| 15204 | 崔丽萍  | 110108195811046xxx | 2,429 | 已登记  |
| 15205 | 孟薇   | 110108196210086xxx | 2,429 | 已登记  |
| 15206 | 温淑梅  | 110102196606281xxx | 2,429 | 已登记  |
| 15207 | 许建新  | 110102661013xxx    | 2,429 | 已登记  |
| 15208 | 郑燕敏  | 110102194911191xxx | 2,429 | 已登记  |

| 序号    | 股东名称 | 身份证号               | 股份数   | 登记情况 |
|-------|------|--------------------|-------|------|
| 15209 | 王秀芳  | 110102196512211xxx | 2,429 | 已登记  |
| 15210 | 赵文瑗  | 110102530611xxx    | 2,429 | 已登记  |
| 15211 | 邓爱军  | 110102610213xxx    | 2,429 | 已登记  |
| 15212 | 苏文芝  | 110105195712236xxx | 2,429 | 已登记  |
| 15213 | 刘春宣  | 110102196202061xxx | 2,429 | 已登记  |
| 15214 | 康颖   | 110102590610xxx    | 2,429 | 已登记  |
| 15215 | 徐建华  | 110102194704211xxx | 2,429 | 已登记  |
| 15216 | 郑江红  | 110102196508222xxx | 2,429 | 已登记  |
| 15217 | 魏淑惠  | 110102195507103xxx | 2,429 | 已登记  |
| 15218 | 张振丽  | 110102600324xxx    | 2,429 | 已登记  |
| 15219 | 尹庆春  | 110108196404286xxx | 2,429 | 已登记  |
| 15220 | 马长京  | 110102196406131xxx | 2,429 | 已登记  |
| 15221 | 茹雅凤  | 110102194602111xxx | 2,429 | 已登记  |
| 15222 | 赵秋玲  | 110102195411012xxx | 2,429 | 已登记  |
| 15223 | 贾秀琪  | 110102194712111xxx | 2,429 | 已登记  |
| 15224 | 张秋梅  | 110102590903xxx    | 2,429 | 已登记  |
| 15225 | 韩红   | 110102196404303xxx | 2,429 | 已登记  |
| 15226 | 孙岁欣  | 110102194209031xxx | 2,429 | 已登记  |
| 15227 | 宋玉娥  | 110102195210253xxx | 2,429 | 已登记  |
| 15228 | 马照云  | 110108196208032xxx | 2,429 | 已登记  |
| 15229 | 胡伯艳  | 110102196008111xxx | 2,429 | 已登记  |
| 15230 | 姚彦   | 110102196503041xxx | 2,429 | 已登记  |
| 15231 | 贺淑兰  | 110102194304051xxx | 2,429 | 已登记  |
| 15232 | 郭玥   | 110102196512261xxx | 2,429 | 已登记  |
| 15233 | 孙玉英  | 110102195305101xxx | 2,429 | 已登记  |
| 15234 | 刘继红  | 110223196104240xxx | 2,429 | 已登记  |
| 15235 | 丛京丽  | 110102195512093xxx | 2,429 | 已登记  |
| 15236 | 田玉琴  | 110102195306291xxx | 2,429 | 已登记  |
| 15237 | 王玉池  | 110102195107221xxx | 2,429 | 已登记  |
| 15238 | 王东   | 110102196610081xxx | 2,429 | 已登记  |

| 序号    | 股东名称 | 身份证号               | 股份数   | 登记情况 |
|-------|------|--------------------|-------|------|
| 15239 | 郭存英  | 110102195609071xxx | 2,429 | 已登记  |
| 15240 | 冯萍   | 110102660714xxx    | 2,429 | 已登记  |
| 15241 | 常云禄  | 110108195710166xxx | 2,429 | 已登记  |
| 15242 | 闫梦云  | 110102194501061xxx | 2,429 | 已登记  |
| 15243 | 何学益  | 110102192108190xxx | 2,429 | 已登记  |
| 15244 | 崔桂珍  | 110102196403021xxx | 2,429 | 已登记  |
| 15245 | 翟瑛   | 110102196410241xxx | 2,429 | 已登记  |
| 15246 | 邢燕霞  | 110102196111211xxx | 2,429 | 已登记  |
| 15247 | 沈超   | 110102196601091xxx | 2,429 | 已登记  |
| 15248 | 李革   | 110102196701191xxx | 2,429 | 已登记  |
| 15249 | 毛冬静  | 110102195911271xxx | 2,429 | 已登记  |
| 15250 | 杨蕴   | 110102196303073xxx | 2,429 | 已登记  |
| 15251 | 李宏建  | 110108196511112xxx | 2,429 | 已登记  |
| 15252 | 于秀珍  | 110102194504201xxx | 2,429 | 已登记  |
| 15253 | 马力军  | 110102195304032xxx | 2,429 | 已登记  |
| 15254 | 徐杰   | 110104196206220xxx | 2,429 | 已登记  |
| 15255 | 宋力生  | 110102196403202xxx | 2,429 | 已登记  |
| 15256 | 邢颖   | 110108196304256xxx | 2,429 | 已登记  |
| 15257 | 李钢   | 110105196306137xxx | 2,429 | 已登记  |
| 15258 | 孙达山  | 110102193207661xxx | 2,429 | 已登记  |
| 15259 | 刘菊燕  | 110101195701023xxx | 2,429 | 已登记  |
| 15260 | 王贞   | 110104240208xxx    | 2,426 | 已登记  |
| 15261 | 朱文佩  | 110106192308200xxx | 2,426 | 已登记  |
| 15262 | 杨瑞兰  | 110106194803261xxx | 2,426 | 已登记  |
| 15263 | 李汝安  | 110106290207xxx    | 2,426 | 已登记  |
| 15264 | 闫保民  | 110106194904171xxx | 2,426 | 已登记  |
| 15265 | 尚太茂  | 110106192909170xxx | 2,426 | 已登记  |
| 15266 | 杨耀坡  | 110106193205150xxx | 2,426 | 已登记  |
| 15267 | 崔旭东  | 110106230412xxx    | 2,426 | 已登记  |
| 15268 | 杨润广  | 110106250621xxx    | 2,426 | 已登记  |

| 序号    | 股东名称 | 身份证号               | 股份数   | 登记情况 |
|-------|------|--------------------|-------|------|
| 15269 | 刘淑贤  | 110102281111xxx    | 2,426 | 已登记  |
| 15270 | 王猷林  | 110106192512180xxx | 2,426 | 已登记  |
| 15271 | 王广胜  | 110106195303120xxx | 2,426 | 已登记  |
| 15272 | 程慧玲  | 110106195405030xxx | 2,426 | 已登记  |
| 15273 | 王翎廷  | 110106193111140xxx | 2,426 | 已登记  |
| 15274 | 唐凤崑  | 110106290104xxx    | 2,426 | 已登记  |
| 15275 | 宋昌林  | 110106192511210xxx | 2,426 | 已登记  |
| 15276 | 孙松英  | 110106192401100xxx | 2,426 | 已登记  |
| 15277 | 马洪波  | 110106250809xxx    | 2,426 | 已登记  |
| 15278 | 刘增雨  | 110106192710240xxx | 2,426 | 已登记  |
| 15279 | 闫津   | 110106270209xxx    | 2,426 | 已登记  |
| 15280 | 王道林  | 110106192502070xxx | 2,426 | 已登记  |
| 15281 | 王河   | 110106350118xxx    | 2,426 | 已登记  |
| 15282 | 田毓杜  | 110106131108xxx    | 2,426 | 已登记  |
| 15283 | 杨德山  | 110106192802060xxx | 2,426 | 已登记  |
| 15284 | 靳国祥  | 110106191507020xxx | 2,426 | 已登记  |
| 15285 | 魏砚芳  | 110101193109234xxx | 2,426 | 已登记  |
| 15286 | 许兰芝  | 110108194803106xxx | 2,426 | 已登记  |
| 15287 | 张永安  | 110106192306230xxx | 2,426 | 已登记  |
| 15288 | 刘桂荣  | 110106193602114xxx | 2,426 | 已登记  |
| 15289 | 安明通  | 110106192606060xxx | 2,426 | 已登记  |
| 15290 | 张俊岩  | 110106193005100xxx | 2,426 | 已登记  |
| 15291 | 刘金城  | 110101192803292xxx | 2,426 | 已登记  |
| 15292 | 夏迪   | 110106330522xxx    | 2,426 | 已登记  |
| 15293 | 王敏   | 110106193202280xxx | 2,426 | 已登记  |
| 15294 | 赵振山  | 110106193210210xxx | 2,426 | 已登记  |
| 15295 | 芦永和  | 110106195703170xxx | 2,426 | 已登记  |
| 15296 | 翟文焕  | 110106191207xxx    | 2,426 | 已登记  |
| 15297 | 李庆录  | 110106193009120xxx | 2,426 | 已登记  |
| 15298 | 陈炎   | 110108192712274xxx | 2,426 | 已登记  |



| 序号    | 股东名称 | 身份证号               | 股份数   | 登记情况 |
|-------|------|--------------------|-------|------|
| 15299 | 张成怀  | 110224192611040xxx | 2,426 | 已登记  |
| 15300 | 高新建  | 110106290704xxx    | 2,426 | 已登记  |
| 15301 | 李红华  | 110106196807150xxx | 2,426 | 已登记  |
| 15302 | 梁云双  | 110106194702020xxx | 2,426 | 已登记  |
| 15303 | 史凤宽  | 110106192512090xxx | 2,426 | 已登记  |
| 15304 | 徐满良  | 110106291127xxx    | 2,426 | 已登记  |
| 15305 | 李章   | 110106192512123xxx | 2,426 | 已登记  |
| 15306 | 王俊华  | 110106192609170xxx | 2,426 | 已登记  |
| 15307 | 石德兴  | 110106193012050xxx | 2,426 | 已登记  |
| 15308 | 张又庚  | 110106193010130xxx | 2,426 | 已登记  |
| 15309 | 赵维川  | 110106193503280xxx | 2,426 | 已登记  |
| 15310 | 申耀池  | 110106210122xxx    | 2,426 | 已登记  |
| 15311 | 王 魁  | 110106192707214xxx | 2,426 | 已登记  |
| 15312 | 侯璟   | 110105193003112xxx | 2,426 | 已登记  |
| 15313 | 巩玉华  | 230102250809xxx    | 2,426 | 已登记  |
| 15314 | 赵振河  | 110106192712280xxx | 2,426 | 已登记  |
| 15315 | 赵勤   | 110106260319xxx    | 2,426 | 已登记  |
| 15316 | 傅廷贵  | 110106193609220xxx | 2,426 | 已登记  |
| 15317 | 赵文铎  | 110106192203210xxx | 2,426 | 已登记  |
| 15318 | 孙兰珍  | 110106193312290xxx | 2,426 | 已登记  |
| 15319 | 赵宝华  | 110106193101070xxx | 2,426 | 已登记  |
| 15320 | 吕超   | 110106192712190xxx | 2,426 | 已登记  |
| 15321 | 王作恒  | 110106270205xxx    | 2,426 | 已登记  |
| 15322 | 焦建荣  | 110106195610272xxx | 2,426 | 已登记  |
| 15323 | 胡生宝  | 110106192005044xxx | 2,426 | 已登记  |
| 15324 | 王淑霞  | 110106195410070xxx | 2,426 | 已登记  |
| 15325 | 郭再青  | 110106192811100xxx | 2,426 | 已登记  |
| 15326 | 张玉庆  | 110106192902050xxx | 2,426 | 已登记  |
| 15327 | 王瑞清  | 110106330920xxx    | 2,426 | 已登记  |
| 15328 | 高先荣  | 110102193110051xxx | 2,426 | 已登记  |

| 序号    | 股东名称 | 身份证号               | 股份数   | 登记情况 |
|-------|------|--------------------|-------|------|
| 15329 | 乔占林  | 110106192409160xxx | 2,426 | 已登记  |
| 15330 | 陈桂贤  | 110106340218xxx    | 2,426 | 已登记  |
| 15331 | 姬翠英  | 110106193510100xxx | 2,426 | 已登记  |
| 15332 | 陈永森  | 110106196110130xxx | 2,426 | 已登记  |
| 15333 | 郭秀兰  | 110102193210092xxx | 2,426 | 已登记  |
| 15334 | 武南山  | 110106192803022xxx | 2,426 | 已登记  |
| 15335 | 孙伟强  | 110104611225xxx    | 2,426 | 已登记  |
| 15336 | 李为国  | 110106192711250xxx | 2,426 | 已登记  |
| 15337 | 田庆厚  | 110106192606230xxx | 2,426 | 已登记  |
| 15338 | 张洪喜  | 110103195110080xxx | 2,426 | 已登记  |
| 15339 | 赵复育  | 110106196310260xxx | 2,426 | 已登记  |
| 15340 | 刘淑英  | 110106290122xxx    | 2,426 | 已登记  |
| 15341 | 南荣榜  | 110106231220xxx    | 2,426 | 已登记  |
| 15342 | 陈万旭  | 110106192210090xxx | 2,426 | 已登记  |
| 15343 | 张克俊  | 110106301213xxx    | 2,426 | 已登记  |
| 15344 | 陈宝灵  | 110106196212250xxx | 2,426 | 已登记  |
| 15345 | 石胜章  | 110106193003270xxx | 2,426 | 已登记  |
| 15346 | 胡殿清  | 110106192601080xxx | 2,426 | 已登记  |
| 15347 | 谭桂成  | 110106192705030xxx | 2,426 | 已登记  |
| 15348 | 李桂生  | 110106260920xxx    | 2,426 | 已登记  |
| 15349 | 杨永洋  | 110106192410180xxx | 2,426 | 已登记  |
| 15350 | 李宝仁  | 110106192811013xxx | 2,426 | 已登记  |
| 15351 | 赵纯悦  | 110106192908260xxx | 2,426 | 已登记  |
| 15352 | 孙兴古  | 110102192004022xxx | 2,426 | 已登记  |
| 15353 | 霍秀中  | 110106192804260xxx | 2,426 | 已登记  |
| 15354 | 宋道友  | 110106192903180xxx | 2,426 | 已登记  |
| 15355 | 李树傑  | 110110192504021xxx | 2,426 | 已登记  |
| 15356 | 王彭九  | 110106192308180xxx | 2,426 | 已登记  |
| 15357 | 张隆珠  | 110106251226xxx    | 2,426 | 已登记  |
| 15358 | 隋福新  | 110108191809024xxx | 2,426 | 已登记  |

| 序号    | 股东名称 | 身份证号               | 股份数   | 登记情况 |
|-------|------|--------------------|-------|------|
| 15359 | 冯淑珍  | 110106192601260xxx | 2,426 | 已登记  |
| 15360 | 王基安  | 110106310409xxx    | 2,426 | 已登记  |
| 15361 | 田德淳  | 110108171110xxx    | 2,426 | 已登记  |
| 15362 | 李培真  | 110102193402202xxx | 2,426 | 已登记  |
| 15363 | 刘佩章  | 110106192907100xxx | 2,426 | 已登记  |
| 15364 | 房思英  | 110105194107195xxx | 2,426 | 已登记  |
| 15365 | 周桂华  | 110105193301305xxx | 2,409 | 已登记  |
| 15366 | 邢玉清  | 110104195012183xxx | 2,391 | 已登记  |
| 15367 | 黄炳友  | 110101371205xxx    | 2,365 | 已登记  |
| 15368 | 王占棋  | 110101193404201xxx | 2,365 | 已登记  |
| 15369 | 侯敬   | 110101196211030xxx | 2,365 | 已登记  |
| 15370 | 汪萍   | 110101195408190xxx | 2,365 | 已登记  |
| 15371 | 何平   | 110103195609261xxx | 2,365 | 已登记  |
| 15372 | 李国田  | 110101195307233xxx | 2,365 | 已登记  |
| 15373 | 张梅玲  | 110106591213xxx    | 2,365 | 已登记  |
| 15374 | 杨淑萍  | 110101196305071xxx | 2,365 | 已登记  |
| 15375 | 白俊芳  | 110101195303151xxx | 2,365 | 已登记  |
| 15376 | 贾智   | 110108196006164xxx | 2,365 | 已登记  |
| 15377 | 李同欣  | 110105198803245xxx | 2,365 | 已登记  |
| 15378 | 吴迪   | 110105198205210xxx | 2,365 | 已登记  |
| 15379 | 王晓玲  | 110105196012110xxx | 2,365 | 已登记  |
| 15380 | 王玲   | 110101195702224xxx | 2,365 | 已登记  |
| 15381 | 韩松   | 110103198903161xxx | 2,365 | 已登记  |
| 15382 | 杨玉芬  | 110101194007124xxx | 2,365 | 已登记  |
| 15383 | 刘鸿润  | 110101195408111xxx | 2,365 | 已登记  |
| 15384 | 马士玲  | 110101193404293xxx | 2,365 | 已登记  |
| 15385 | 陈继芬  | 110102195907181xxx | 2,365 | 已登记  |
| 15386 | 艾宏瑛  | 110101194211102xxx | 2,365 | 已登记  |
| 15387 | 贾丽娜  | 110102195709131xxx | 2,365 | 已登记  |
| 15388 | 尹征   | 110102198404211xxx | 2,365 | 已登记  |

| 序号    | 股东名称 | 身份证号               | 股份数   | 登记情况 |
|-------|------|--------------------|-------|------|
| 15389 | 王文秀  | 110101194111303xxx | 2,365 | 已登记  |
| 15390 | 张大荣  | 110101194711302xxx | 2,365 | 已登记  |
| 15391 | 戴嘉港  | 110108195505134xxx | 2,365 | 已登记  |
| 15392 | 张慧来  | 110102195607071xxx | 2,365 | 已登记  |
| 15393 | 康殿刚  | 110105195209285xxx | 2,365 | 已登记  |
| 15394 | 哈林   | 110101320605xxx    | 2,365 | 已登记  |
| 15395 | 张柏龄  | 110108194305061xxx | 2,360 | 已登记  |
| 15396 | 刘国珍  | 110106192211150xxx | 2,359 | 已登记  |
| 15397 | 裴波   | 110105197006085xxx | 2,348 | 已登记  |
| 15398 | 谢红   | 120103196608185xxx | 2,342 | 已登记  |
| 15399 | 张兆南  | 110106241005xxx    | 2,334 | 已登记  |
| 15400 | 崔学仁  | 110106192704100xxx | 2,334 | 已登记  |
| 15401 | 武润生  | 110106193006210xxx | 2,331 | 已登记  |
| 15402 | 宋玉臣  | 11010618062601xxx  | 2,331 | 已登记  |
| 15403 | 裴官章  | 110106192308200xxx | 2,331 | 已登记  |
| 15404 | 祝树增  | 110106193209270xxx | 2,331 | 已登记  |
| 15405 | 孙凤仪  | 110106192902150xxx | 2,331 | 已登记  |
| 15406 | 康有海  | 110106221223xxx    | 2,331 | 已登记  |
| 15407 | 王庚云  | 110104196308240xxx | 2,326 | 已登记  |
| 15408 | 孙念祖  | 110108192605094xxx | 2,326 | 已登记  |
| 15409 | 车美荣  | 110103196508311xxx | 2,326 | 已登记  |
| 15410 | 于涌泉  | 110106196103094xxx | 2,326 | 已登记  |
| 15411 | 孙恩荣  | 110103193912171xxx | 2,326 | 已登记  |
| 15412 | 王长生  | 110103194203280xxx | 2,326 | 已登记  |
| 15413 | 鹿玉川  | 110106192504154xxx | 2,326 | 已登记  |
| 15414 | 邬舜璜  | 110101194408024xxx | 2,325 | 已登记  |
| 15415 | 习京生  | 110102195704171xxx | 2,310 | 已登记  |
| 15416 | 杨士刚  | 110102195611041xxx | 2,310 | 已登记  |
| 15417 | 韩文欣  | 110102300705xxx    | 2,309 | 已登记  |
| 15418 | 蔡秀琴  | 110105193206290xxx | 2,309 | 已登记  |

| 序号    | 股东名称 | 身份证号               | 股份数   | 登记情况 |
|-------|------|--------------------|-------|------|
| 15419 | 刘震津  | 110102195309163xxx | 2,304 | 已登记  |
| 15420 | 张丽晨  | 110102195206090xxx | 2,304 | 已登记  |
| 15421 | 李跃   | 110102195803150xxx | 2,304 | 已登记  |
| 15422 | 赵胜利  | 110102195103120xxx | 2,304 | 已登记  |
| 15423 | 陈建平  | 110102194511101xxx | 2,304 | 已登记  |
| 15424 | 刘秀花  | 110102195807293xxx | 2,304 | 已登记  |
| 15425 | 崔淑琴  | 110102193810151xxx | 2,304 | 已登记  |
| 15426 | 朱玉旭  | 110102194006181xxx | 2,304 | 已登记  |
| 15427 | 崔德发  | 110102270216xxx    | 2,304 | 已登记  |
| 15428 | 张连旺  | 110102194812101xxx | 2,304 | 已登记  |
| 15429 | 单德亮  | 110102195510053xxx | 2,304 | 已登记  |
| 15430 | 陈培珠  | 110102195904123xxx | 2,304 | 已登记  |
| 15431 | 齐新   | 110102195102233xxx | 2,304 | 已登记  |
| 15432 | 张忠祥  | 110102192910111xxx | 2,304 | 已登记  |
| 15433 | 王文旋  | 110101192103102xxx | 2,304 | 已登记  |
| 15434 | 王力栋  | 110102196405070xxx | 2,304 | 已登记  |
| 15435 | 邓润生  | 110102193003013xxx | 2,304 | 已登记  |
| 15436 | 李荷英  | 110101193408315xxx | 2,304 | 已登记  |
| 15437 | 寇俊华  | 110104195408152xxx | 2,304 | 已登记  |
| 15438 | 韩素娟  | 110102195103140xxx | 2,304 | 已登记  |
| 15439 | 李书贵  | 110102195603013xxx | 2,304 | 已登记  |
| 15440 | 程德启  | 110102192911290xxx | 2,304 | 已登记  |
| 15441 | 孙冬梅  | 110102195712200xxx | 2,304 | 已登记  |
| 15442 | 李培英  | 110108195403084xxx | 2,304 | 已登记  |
| 15443 | 王文珍  | 110102194106023xxx | 2,304 | 已登记  |
| 15444 | 赵淑娟  | 110102195808251xxx | 2,304 | 已登记  |
| 15445 | 赵步温  | 110102192409300xxx | 2,304 | 已登记  |
| 15446 | 许燕   | 110102195401072xxx | 2,304 | 已登记  |
| 15447 | 杨卫东  | 110104195302032xxx | 2,304 | 已登记  |
| 15448 | 苏驻军  | 110102196003130xxx | 2,304 | 已登记  |

| 序号    | 股东名称 | 身份证号               | 股份数   | 登记情况 |
|-------|------|--------------------|-------|------|
| 15449 | 王慧鑫  | 110101195411214xxx | 2,304 | 已登记  |
| 15450 | 鲍晓红  | 110102195711040xxx | 2,304 | 已登记  |
| 15451 | 刘京   | 110108195609065xxx | 2,304 | 已登记  |
| 15452 | 王方   | 110102195807070xxx | 2,304 | 已登记  |
| 15453 | 马志强  | 110102195608061xxx | 2,304 | 已登记  |
| 15454 | 杨慧丰  | 110102195509272xxx | 2,304 | 已登记  |
| 15455 | 付宝祥  | 110104195107100xxx | 2,304 | 已登记  |
| 15456 | 范欣玲  | 110102194910050xxx | 2,304 | 已登记  |
| 15457 | 李冬梅  | 110102195710200xxx | 2,304 | 已登记  |
| 15458 | 张秀敏  | 110102195806183xxx | 2,304 | 已登记  |
| 15459 | 金素珍  | 110223193304074xxx | 2,304 | 已登记  |
| 15460 | 何淑兰  | 110102195603141xxx | 2,304 | 已登记  |
| 15461 | 吴爱娜  | 110102196206131xxx | 2,304 | 已登记  |
| 15462 | 李玉   | 110108195009096xxx | 2,304 | 已登记  |
| 15463 | 金惠玲  | 110102195706151xxx | 2,304 | 已登记  |
| 15464 | 铁志惠  | 110102195510031xxx | 2,304 | 已登记  |
| 15465 | 张凤英  | 110102195604081xxx | 2,304 | 已登记  |
| 15466 | 王凤侠  | 110102194006061xxx | 2,304 | 已登记  |
| 15467 | 杨金淑  | 110106196601153xxx | 2,304 | 已登记  |
| 15468 | 刘桂芳  | 110105195112295xxx | 2,304 | 已登记  |
| 15469 | 高仰峻  | 110102192901300xxx | 2,304 | 已登记  |
| 15470 | 高九英  | 110108194403144xxx | 2,304 | 已登记  |
| 15471 | 甄贞   | 110101196012161xxx | 2,304 | 已登记  |
| 15472 | 杨燕英  | 110102196203160xxx | 2,304 | 已登记  |
| 15473 | 袁红琳  | 110102196009040xxx | 2,304 | 已登记  |
| 15474 | 吴波   | 110102196704150xxx | 2,304 | 已登记  |
| 15475 | 韩淑兰  | 110102195311181xxx | 2,304 | 已登记  |
| 15476 | 李刚   | 110102196405100xxx | 2,304 | 已登记  |
| 15477 | 曾美蓉  | 110104194705122xxx | 2,304 | 已登记  |
| 15478 | 李直   | 110102661023xxx    | 2,304 | 已登记  |

| 序号    | 股东名称 | 身份证号               | 股份数   | 登记情况 |
|-------|------|--------------------|-------|------|
| 15479 | 赵新   | 110104196012242xxx | 2,304 | 已登记  |
| 15480 | 翟桂云  | 110102196211260xxx | 2,304 | 已登记  |
| 15481 | 辛亚萍  | 110102440328xxx    | 2,304 | 已登记  |
| 15482 | 冯曼云  | 110102195502260xxx | 2,304 | 已登记  |
| 15483 | 解秀丽  | 110102196101210xxx | 2,304 | 已登记  |
| 15484 | 白玉芬  | 110102194505100xxx | 2,304 | 已登记  |
| 15485 | 李少英  | 110102195509082xxx | 2,304 | 已登记  |
| 15486 | 陈琪雯  | 110102194310120xxx | 2,304 | 已登记  |
| 15487 | 梁永革  | 110102660519xxx    | 2,304 | 已登记  |
| 15488 | 刘淑改  | 110104196407081xxx | 2,304 | 已登记  |
| 15489 | 王剑清  | 110102196607160xxx | 2,304 | 已登记  |
| 15490 | 冯志力  | 110102195307062xxx | 2,304 | 已登记  |
| 15491 | 李玲   | 110102196406190xxx | 2,304 | 已登记  |
| 15492 | 聂兰品  | 110102195009150xxx | 2,304 | 已登记  |
| 15493 | 冯春萍  | 110102195211271xxx | 2,304 | 已登记  |
| 15494 | 桂德兰  | 110102194411290xxx | 2,304 | 已登记  |
| 15495 | 王京芬  | 110102196101090xxx | 2,304 | 已登记  |
| 15496 | 孙林颖  | 110102195907301xxx | 2,304 | 已登记  |
| 15497 | 李京兰  | 110102196305090xxx | 2,304 | 已登记  |
| 15498 | 何爽   | 110104195403100xxx | 2,304 | 已登记  |
| 15499 | 高素香  | 110105193802241xxx | 2,304 | 已登记  |
| 15500 | 成家斌  | 110102193309020xxx | 2,304 | 已登记  |
| 15501 | 田忠和  | 110102195005130xxx | 2,304 | 已登记  |
| 15502 | 周桂芹  | 110104195011012xxx | 2,304 | 已登记  |
| 15503 | 乔淑珍  | 110102194202130xxx | 2,304 | 已登记  |
| 15504 | 蒋书荣  | 110104195011111xxx | 2,304 | 已登记  |
| 15505 | 金之妹  | 110102300610xxx    | 2,304 | 已登记  |
| 15506 | 李京波  | 110103195907071xxx | 2,304 | 已登记  |
| 15507 | 王武功  | 110102194905310xxx | 2,304 | 已登记  |
| 15508 | 薛文萍  | 110104194111033xxx | 2,304 | 已登记  |

| 序号    | 股东名称 | 身份证号               | 股份数   | 登记情况 |
|-------|------|--------------------|-------|------|
| 15509 | 白瑞   | 110102195212240xxx | 2,304 | 已登记  |
| 15510 | 王欢   | 110102650728xxx    | 2,304 | 已登记  |
| 15511 | 毛天燕  | 110102196208132xxx | 2,304 | 已登记  |
| 15512 | 张宏蕴  | 110102196501310xxx | 2,304 | 已登记  |
| 15513 | 张东明  | 110102196003280xxx | 2,304 | 已登记  |
| 15514 | 刘苏静  | 110102195707182xxx | 2,304 | 已登记  |
| 15515 | 李惠   | 110104194502010xxx | 2,304 | 已登记  |
| 15516 | 孟小玲  | 110102195709061xxx | 2,304 | 已登记  |
| 15517 | 张向军  | 110108194108206xxx | 2,304 | 已登记  |
| 15518 | 花中瑜  | 110102196711110xxx | 2,304 | 已登记  |
| 15519 | 邴建刚  | 110102195108080xxx | 2,304 | 已登记  |
| 15520 | 张秀虹  | 110102195603052xxx | 2,304 | 已登记  |
| 15521 | 聂维华  | 110102195909010xxx | 2,304 | 已登记  |
| 15522 | 赵英玖  | 110102194906071xxx | 2,304 | 已登记  |
| 15523 | 赵育森  | 110102600527xxx    | 2,304 | 已登记  |
| 15524 | 蔡春航  | 110102196303311xxx | 2,304 | 已登记  |
| 15525 | 吴钧   | 110102196304020xxx | 2,304 | 已登记  |
| 15526 | 董玉红  | 110102196508030xxx | 2,304 | 已登记  |
| 15527 | 周红   | 110106194607244xxx | 2,304 | 已登记  |
| 15528 | 傅春芳  | 110102195607170xxx | 2,304 | 已登记  |
| 15529 | 李友达  | 110102194002010xxx | 2,304 | 已登记  |
| 15530 | 刘秋芳  | 110102196208213xxx | 2,304 | 已登记  |
| 15531 | 宋玉凤  | 410102196010181xxx | 2,304 | 已登记  |
| 15532 | 赵立   | 110102196002150xxx | 2,304 | 已登记  |
| 15533 | 邵晓华  | 110102195109211xxx | 2,304 | 已登记  |
| 15534 | 梁彦彬  | 110102195209111xxx | 2,304 | 已登记  |
| 15535 | 贾爱平  | 110108195505246xxx | 2,304 | 已登记  |
| 15536 | 吴焕智  | 110108193201166xxx | 2,304 | 已登记  |
| 15537 | 李周英  | 110108193011296xxx | 2,304 | 已登记  |
| 15538 | 陈晓冰  | 110108196110286xxx | 2,304 | 已登记  |



| 序号    | 股东名称 | 身份证号               | 股份数   | 登记情况 |
|-------|------|--------------------|-------|------|
| 15539 | 刘国民  | 110102196205282xxx | 2,293 | 已登记  |
| 15540 | 周淑芳  | 110101490504xxx    | 2,293 | 已登记  |
| 15541 | 曹燕莉  | 110101610502xxx    | 2,293 | 已登记  |
| 15542 | 周杰   | 110105621119xxx    | 2,293 | 已登记  |
| 15543 | 张淑丽  | 110102195606100xxx | 2,293 | 已登记  |
| 15544 | 张海元  | 110105195202241xxx | 2,293 | 已登记  |
| 15545 | 耿常娥  | 110108195504213xxx | 2,293 | 已登记  |
| 15546 | 刘宝玫  | 110102195405030xxx | 2,293 | 已登记  |
| 15547 | 杨华   | 110105166210307xxx | 2,293 | 已登记  |
| 15548 | 李鸥   | 110106195901174xxx | 2,293 | 已登记  |
| 15549 | 张卓其  | 110108193701188xxx | 2,293 | 已登记  |
| 15550 | 关旗   | 110102195211091xxx | 2,293 | 已登记  |
| 15551 | 张丽萍  | 110101195606262xxx | 2,293 | 已登记  |
| 15552 | 张秀清  | 110101194608180xxx | 2,293 | 已登记  |
| 15553 | 闫玉忠  | 110108195510154xxx | 2,293 | 已登记  |
| 15554 | 廖铁林  | 110104194311182xxx | 2,293 | 已登记  |
| 15555 | 武旭阳  | 110108196211010xxx | 2,293 | 已登记  |
| 15556 | 秦奖励  | 110105195512315xxx | 2,293 | 已登记  |
| 15557 | 李玫   | 610113590929xxx    | 2,293 | 已登记  |
| 15558 | 蒋亚珺  | 110102196310033xxx | 2,293 | 已登记  |
| 15559 | 武新兰  | 130105194309172xxx | 2,293 | 已登记  |
| 15560 | 吴奕   | 110221197111127xxx | 2,293 | 已登记  |
| 15561 | 许施智  | 110108194803210xxx | 2,293 | 已登记  |
| 15562 | 王献   | 110102195105210xxx | 2,293 | 已登记  |
| 15563 | 李洪星  | 110108194801045xxx | 2,293 | 已登记  |
| 15564 | 王连珍  | 110101195411182xxx | 2,293 | 已登记  |
| 15565 | 尹百玲  | 110108195810132xxx | 2,293 | 已登记  |
| 15566 | 杨翠琼  | 110108193209066xxx | 2,293 | 已登记  |
| 15567 | 邹年秀  | 510322197111020xxx | 2,293 | 已登记  |
| 15568 | 邱伟   | 110108197510279xxx | 2,293 | 已登记  |

| 序号    | 股东名称 | 身份证号               | 股份数   | 登记情况 |
|-------|------|--------------------|-------|------|
| 15569 | 刘国强  | 110102196006122xxx | 2,292 | 已登记  |
| 15570 | 蒋淼磊  | 110107196802032xxx | 2,288 | 已登记  |
| 15571 | 林宝海  | 110107196603100xxx | 2,288 | 已登记  |
| 15572 | 马丽萍  | 110107196307060xxx | 2,288 | 已登记  |
| 15573 | 谢宁   | 110107198711270xxx | 2,288 | 已登记  |
| 15574 | 丁锋   | 110108194512184xxx | 2,288 | 已登记  |
| 15575 | 王凤英  | 110102194303281xxx | 2,288 | 已登记  |
| 15576 | 崔仁淑  | 110108195102236xxx | 2,288 | 已登记  |
| 15577 | 冯夕轩  | 110228195611170xxx | 2,288 | 已登记  |
| 15578 | 王秀玲  | 110105640504xxx    | 2,288 | 已登记  |
| 15579 | 邓玉斌  | 110108195109176xxx | 2,288 | 已登记  |
| 15580 | 李志均  | 110224195504030xxx | 2,288 | 已登记  |
| 15581 | 赵宝深  | 110105620515xxx    | 2,288 | 已登记  |
| 15582 | 罗景新  | 110102196203111xxx | 2,288 | 已登记  |
| 15583 | 杨文泉  | 110104196304141xxx | 2,288 | 已登记  |
| 15584 | 吕维捷  | 110223197105261xxx | 2,288 | 已登记  |
| 15585 | 杨璐   | 110101197109033xxx | 2,288 | 已登记  |
| 15586 | 于巧梅  | 110108197512293xxx | 2,288 | 已登记  |
| 15587 | 刘维伟  | 110105670628xxx    | 2,288 | 已登记  |
| 15588 | 杨建春  | 110104196304101xxx | 2,288 | 已登记  |
| 15589 | 侯辉   | 110105720226xxx    | 2,288 | 已登记  |
| 15590 | 姜海玉  | 110105195407231xxx | 2,288 | 已登记  |
| 15591 | 刘燕萍  | 110102194904211xxx | 2,288 | 已登记  |
| 15592 | 宗秀芳  | 110108196406161xxx | 2,288 | 已登记  |
| 15593 | 王学初  | 110103195110300xxx | 2,288 | 已登记  |
| 15594 | 褚景华  | 110104194708232xxx | 2,288 | 已登记  |
| 15595 | 谭志禄  | 110106193401254xxx | 2,288 | 已登记  |
| 15596 | 吕开源  | 110103192906250xxx | 2,288 | 已登记  |
| 15597 | 周丽萍  | 132903195205140xxx | 2,288 | 已登记  |
| 15598 | 于照辉  | 110108196812013xxx | 2,288 | 已登记  |

| 序号    | 股东名称 | 身份证号               | 股份数   | 登记情况 |
|-------|------|--------------------|-------|------|
| 15599 | 孟雷   | 110108196706053xxx | 2,288 | 已登记  |
| 15600 | 赵旭升  | 110105198402145xxx | 2,288 | 已登记  |
| 15601 | 张德奎  | 110107196508221xxx | 2,288 | 已登记  |
| 15602 | 王俊香  | 110103194608290xxx | 2,288 | 已登记  |
| 15603 | 崔玉英  | 110103194608170xxx | 2,288 | 已登记  |
| 15604 | 王秀美  | 110101195601114xxx | 2,288 | 已登记  |
| 15605 | 庄京生  | 110101195703242xxx | 2,288 | 已登记  |
| 15606 | 齐静   | 110102197307251xxx | 2,288 | 已登记  |
| 15607 | 焦少波  | 110105196510074xxx | 2,287 | 已登记  |
| 15608 | 陈德新  | 110108193212240xxx | 2,285 | 已登记  |
| 15609 | 闫锋   | 120104196409016xxx | 2,277 | 已登记  |
| 15610 | 阎际乔  | 110101195501164xxx | 2,277 | 已登记  |
| 15611 | 李淑秀  | 110105194108131xxx | 2,272 | 已登记  |
| 15612 | 赵金琪  | 110102194601091xxx | 2,258 | 已登记  |
| 15613 | 张鹏   | 110104197903171xxx | 2,258 | 已登记  |
| 15614 | 宁学刚  | 110104196105261xxx | 2,258 | 已登记  |
| 15615 | 兰蒙   | 110104198601290xxx | 2,258 | 已登记  |
| 15616 | 李欣   | 110105197303140xxx | 2,258 | 已登记  |
| 15617 | 孙亚文  | 110102198507190xxx | 2,258 | 已登记  |
| 15618 | 刘京闽  | 110102196801170xxx | 2,258 | 已登记  |
| 15619 | 刘佩霞  | 110103196001050xxx | 2,258 | 已登记  |
| 15620 | 徐荟尧  | 110104198411020xxx | 2,258 | 已登记  |
| 15621 | 宁静   | 110104198704131xxx | 2,258 | 已登记  |
| 15622 | 高飘   | 110103195811101xxx | 2,258 | 已登记  |
| 15623 | 张万禄  | 110104193610030xxx | 2,258 | 已登记  |
| 15624 | 张树强  | 110103192204261xxx | 2,258 | 已登记  |
| 15625 | 郭畅   | 110103198011131xxx | 2,258 | 已登记  |
| 15626 | 韦洪霞  | 110104193710110xxx | 2,258 | 已登记  |
| 15627 | 郭生臣  | 110228195503070xxx | 2,252 | 已登记  |
| 15628 | 陈羽芳  | 110108193312256xxx | 2,252 | 已登记  |

| 序号    | 股东名称 | 身份证号               | 股份数   | 登记情况 |
|-------|------|--------------------|-------|------|
| 15629 | 杨静   | 110105196308022xxx | 2,229 | 已登记  |
| 15630 | 张炎嘉  | 110103198307081xxx | 2,200 | 已登记  |
| 15631 | 王凤琴  | 110106195110130xxx | 2,197 | 已登记  |
| 15632 | 刘艳萍  | 110106197709290xxx | 2,197 | 已登记  |
| 15633 | 鹿笃章  | 110102192605240xxx | 2,197 | 已登记  |
| 15634 | 刘道蕊  | 110105180106xxx    | 2,197 | 已登记  |
| 15635 | 王中央  | 110102192801190xxx | 2,197 | 已登记  |
| 15636 | 李新   | 110105196703290xxx | 2,195 | 已登记  |
| 15637 | 朱晓梅  | 110104196110091xxx | 2,194 | 已登记  |
| 15638 | 张亚秋  | 110104196109100xxx | 2,194 | 已登记  |
| 15639 | 刘淑琴  | 110102194301280xxx | 2,194 | 已登记  |
| 15640 | 丁玉秀  | 110104193010132xxx | 2,194 | 已登记  |
| 15641 | 穆颖   | 110105720724xxx    | 2,194 | 已登记  |
| 15642 | 李秋生  | 110102195810091xxx | 2,192 | 已登记  |
| 15643 | 张汝荣  | 110108194510066xxx | 2,192 | 已登记  |
| 15644 | 李立友  | 110104195710060xxx | 2,192 | 已登记  |
| 15645 | 杨仲连  | 110104195110101xxx | 2,192 | 已登记  |
| 15646 | 匡月琴  | 110106194111224xxx | 2,192 | 已登记  |
| 15647 | 张勤   | 110102196207093xxx | 2,192 | 已登记  |
| 15648 | 陈全华  | 110101192605242xxx | 2,192 | 已登记  |
| 15649 | 张远远  | 110102195210052xxx | 2,192 | 已登记  |
| 15650 | 程藩生  | 110102195310312xxx | 2,192 | 已登记  |
| 15651 | 高俊斌  | 110102195709130xxx | 2,192 | 已登记  |
| 15652 | 宣惠   | 110105195707265xxx | 2,192 | 已登记  |
| 15653 | 李启英  | 110102194704250xxx | 2,192 | 已登记  |
| 15654 | 弓金茹  | 110103194408221xxx | 2,192 | 已登记  |
| 15655 | 徐淑芳  | 110101195701214xxx | 2,192 | 已登记  |
| 15656 | 杨善文  | 110106194512110xxx | 2,189 | 已登记  |
| 15657 | 梁玉萍  | 110106195409180xxx | 2,189 | 已登记  |
| 15658 | 李秀婷  | 110106196309270xxx | 2,189 | 已登记  |

| 序号    | 股东名称 | 身份证号               | 股份数   | 登记情况 |
|-------|------|--------------------|-------|------|
| 15659 | 武秀琴  | 110106194210010xxx | 2,189 | 已登记  |
| 15660 | 韩根成  | 110106195310170xxx | 2,189 | 已登记  |
| 15661 | 郑国恒  | 110106193607162xxx | 2,189 | 已登记  |
| 15662 | 周淑蓉  | 110106193610252xxx | 2,189 | 已登记  |
| 15663 | 范宪涛  | 110106195409270xxx | 2,189 | 已登记  |
| 15664 | 谢萌   | 110103810920xxx    | 2,189 | 已登记  |
| 15665 | 张茜   | 110106198703140xxx | 2,189 | 已登记  |
| 15666 | 王紫微  | 110105196311244xxx | 2,189 | 已登记  |
| 15667 | 王紫玥  | 110106196503120xxx | 2,189 | 已登记  |
| 15668 | 付显毅  | 110106196411192xxx | 2,189 | 已登记  |
| 15669 | 丁荣   | 110106195512180xxx | 2,189 | 已登记  |
| 15670 | 彭长海  | 110106196107050xxx | 2,189 | 已登记  |
| 15671 | 韩增然  | 110106195007280xxx | 2,189 | 已登记  |
| 15672 | 毕瑞芬  | 110106195906060xxx | 2,189 | 已登记  |
| 15673 | 任玉珍  | 110106194907141xxx | 2,189 | 已登记  |
| 15674 | 管雯   | 110106196310040xxx | 2,189 | 已登记  |
| 15675 | 尹亚静  | 110106196106120xxx | 2,189 | 已登记  |
| 15676 | 崔万刚  | 110106195906150xxx | 2,189 | 已登记  |
| 15677 | 尹亚莉  | 110106195701220xxx | 2,189 | 已登记  |
| 15678 | 颜晨   | 110106198808250xxx | 2,189 | 已登记  |
| 15679 | 王瑶   | 110106198710290xxx | 2,189 | 已登记  |
| 15680 | 陈磊   | 110106198106120xxx | 2,189 | 已登记  |
| 15681 | 武斌斌  | 110106198004070xxx | 2,189 | 已登记  |
| 15682 | 顾朝晖  | 110106196807190xxx | 2,189 | 已登记  |
| 15683 | 付强   | 110106198605310xxx | 2,189 | 已登记  |
| 15684 | 申伯英  | 110106195012280xxx | 2,189 | 已登记  |
| 15685 | 王治国  | 110106195305023xxx | 2,189 | 已登记  |
| 15686 | 周永生  | 110101195911120xxx | 2,189 | 已登记  |
| 15687 | 王月丹  | 110106198708292xxx | 2,189 | 已登记  |
| 15688 | 卢玮   | 110106196210032xxx | 2,189 | 已登记  |

| 序号    | 股东名称 | 身份证号               | 股份数   | 登记情况 |
|-------|------|--------------------|-------|------|
| 15689 | 许荣恩  | 110106192902022xxx | 2,189 | 已登记  |
| 15690 | 谭观秀  | 110106193405062xxx | 2,189 | 已登记  |
| 15691 | 张洪霞  | 110106195908220xxx | 2,189 | 已登记  |
| 15692 | 王桂芳  | 110106196203252xxx | 2,189 | 已登记  |
| 15693 | 崔秦云  | 110106661124xxx    | 2,189 | 已登记  |
| 15694 | 姜书英  | 110106196407272xxx | 2,189 | 已登记  |
| 15695 | 白雪梅  | 110106690217xxx    | 2,189 | 已登记  |
| 15696 | 崔素绵  | 110106321124xxx    | 2,189 | 已登记  |
| 15697 | 杜战云  | 110106195806110xxx | 2,189 | 已登记  |
| 15698 | 赵金茹  | 110106193409210xxx | 2,189 | 已登记  |
| 15699 | 成岚   | 110106198811230xxx | 2,189 | 已登记  |
| 15700 | 崔欣华  | 110106196511130xxx | 2,189 | 已登记  |
| 15701 | 郝志勤  | 110102194408162xxx | 2,183 | 已登记  |
| 15702 | 郝志刚  | 110104195702040xxx | 2,183 | 已登记  |
| 15703 | 郝志勇  | 110104195211260xxx | 2,183 | 已登记  |
| 15704 | 黄明来  | 110105194312041xxx | 2,181 | 已登记  |
| 15705 | 尹葆善  | 110104192501250xxx | 2,152 | 已登记  |
| 15706 | 雪莉   | 110104195508110xxx | 2,152 | 已登记  |
| 15707 | 倪德明  | 110223195203301xxx | 2,152 | 已登记  |
| 15708 | 刘清   | 110103196603121xxx | 2,144 | 已登记  |
| 15709 | 刘子相  | 110103195801291xxx | 2,136 | 已登记  |
| 15710 | 李政伟  | 110108195007266xxx | 2,136 | 已登记  |
| 15711 | 张淑珍  | 110108196606026xxx | 2,136 | 已登记  |
| 15712 | 李茂堂  | 110105192311065xxx | 2,135 | 已登记  |
| 15713 | 李子燕  | 110103195112280xxx | 2,135 | 已登记  |
| 15714 | 张秀珍  | 110104194304041xxx | 2,120 | 已登记  |
| 15715 | 叶萍   | 410303640119xxx    | 2,106 | 已登记  |
| 15716 | 汪力军  | 110104195904010xxx | 2,102 | 已登记  |
| 15717 | 张静珍  | 110102195409021xxx | 2,102 | 已登记  |
| 15718 | 梁娟   | 110102195512192xxx | 2,102 | 已登记  |

| 序号    | 股东名称 | 身份证号               | 股份数   | 登记情况 |
|-------|------|--------------------|-------|------|
| 15719 | 刘秀英  | 110101195809132xxx | 2,102 | 已登记  |
| 15720 | 石秀红  | 110103195809201xxx | 2,102 | 已登记  |
| 15721 | 杨军华  | 110105197109285xxx | 2,100 | 已登记  |
| 15722 | 梁志强  | 110105680708xxx    | 2,100 | 已登记  |
| 15723 | 韩淑华  | 150403197006102xxx | 2,100 | 已登记  |
| 15724 | 陈宇   | 110102198001162xxx | 2,100 | 已登记  |
| 15725 | 赵秋实  | 110223195909270xxx | 2,100 | 已登记  |
| 15726 | 陈凤林  | 150402195808100xxx | 2,100 | 已登记  |
| 15727 | 张天宝  | 110103194911041xxx | 2,100 | 已登记  |
| 15728 | 回燕玲  | 110105196301212xxx | 2,100 | 已登记  |
| 15729 | 满恒利  | 110101196502184xxx | 2,100 | 已登记  |
| 15730 | 王殿东  | 110108196602193xxx | 2,100 | 已登记  |
| 15731 | 南秀玲  | 110108195408118xxx | 2,100 | 已登记  |
| 15732 | 甘朝晖  | 110108196710236xxx | 2,100 | 已登记  |
| 15733 | 张颖   | 110105196501167xxx | 2,100 | 已登记  |
| 15734 | 刘海立  | 110103195810080xxx | 2,094 | 已登记  |
| 15735 | 胡伟慈  | 110104195609161xxx | 2,094 | 已登记  |
| 15736 | 许京生  | 110103195811151xxx | 2,094 | 已登记  |
| 15737 | 安冬梅  | 110106631215xxx    | 2,094 | 已登记  |
| 15738 | 闫萍   | 110103195802101xxx | 2,094 | 已登记  |
| 15739 | 孙砚芳  | 110103196610201xxx | 2,094 | 已登记  |
| 15740 | 刘燕霞  | 110103650102xxx    | 2,094 | 已登记  |
| 15741 | 张存钢  | 110103195810251xxx | 2,094 | 已登记  |
| 15742 | 章振瀛  | 110103195206010xxx | 2,094 | 已登记  |
| 15743 | 周淑玉  | 110103193410180xxx | 2,094 | 已登记  |
| 15744 | 李纳新  | 110103196811150xxx | 2,094 | 已登记  |
| 15745 | 张延骏  | 110103198106260xxx | 2,094 | 已登记  |
| 15746 | 秦淑英  | 110104160718xxx    | 2,094 | 已登记  |
| 15747 | 张玉珍  | 110103193006120xxx | 2,094 | 已登记  |
| 15748 | 王学峰  | 110105196211122xxx | 2,094 | 已登记  |

| 序号    | 股东名称 | 身份证号               | 股份数   | 登记情况 |
|-------|------|--------------------|-------|------|
| 15749 | 李永奎  | 110103196503230xxx | 2,094 | 已登记  |
| 15750 | 杨金亭  | 110104192008171xxx | 2,093 | 已登记  |
| 15751 | 黄镇   | 110106198310204xxx | 2,082 | 已登记  |
| 15752 | 朱丹   | 110104197001262xxx | 2,073 | 已登记  |
| 15753 | 王建雷  | 110102195911242xxx | 2,073 | 已登记  |
| 15754 | 常玉琴  | 110102210521xxx    | 2,073 | 已登记  |
| 15755 | 戴婧瑶  | 110102197905162xxx | 2,073 | 已登记  |
| 15756 | 王立平  | 110102196007150xxx | 2,073 | 已登记  |
| 15757 | 李世华  | 110108196003016xxx | 2,073 | 已登记  |
| 15758 | 杨新华  | 110106195805234xxx | 2,073 | 已登记  |
| 15759 | 陈凤琳  | 110104196308210xxx | 2,073 | 已登记  |
| 15760 | 林立平  | 110106195803134xxx | 2,073 | 已登记  |
| 15761 | 刘维珍  | 110104194803090xxx | 2,073 | 已登记  |
| 15762 | 王若梅  | 110101194604063xxx | 2,073 | 已登记  |
| 15763 | 张强   | 110103195508171xxx | 2,073 | 已登记  |
| 15764 | 陈斯东  | 110104196809022xxx | 2,073 | 已登记  |
| 15765 | 王焕仪  | 110102196410190xxx | 2,073 | 已登记  |
| 15766 | 李惠娟  | 110106196212044xxx | 2,073 | 已登记  |
| 15767 | 何琦   | 110102196010232xxx | 2,073 | 已登记  |
| 15768 | 任秀刚  | 110103196003210xxx | 2,073 | 已登记  |
| 15769 | 刘金锸  | 110104151021xxx    | 2,073 | 已登记  |
| 15770 | 王振云  | 110102290908xxx    | 2,073 | 已登记  |
| 15771 | 贾培玉  | 110102193312171xxx | 2,073 | 已登记  |
| 15772 | 曲友仁  | 110105180609xxx    | 2,073 | 已登记  |
| 15773 | 董淑兰  | 110102192912120xxx | 2,073 | 已登记  |
| 15774 | 殷鹏夫  | 110102210712xxx    | 2,073 | 已登记  |
| 15775 | 刘智   | 110102192608022xxx | 2,073 | 已登记  |
| 15776 | 王菊平  | 110103196212070xxx | 2,073 | 已登记  |
| 15777 | 张彦芳  | 110102193411132xxx | 2,073 | 已登记  |
| 15778 | 刘清群  | 110106193108180xxx | 2,073 | 已登记  |



| 序号    | 股东名称 | 身份证号               | 股份数   | 登记情况 |
|-------|------|--------------------|-------|------|
| 15779 | 康守怀  | 110103193301221xxx | 2,073 | 已登记  |
| 15780 | 张承年  | 110102192501041xxx | 2,073 | 已登记  |
| 15781 | 赵国勋  | 110104192506270xxx | 2,073 | 已登记  |
| 15782 | 张丽慧  | 110102194401101xxx | 2,073 | 已登记  |
| 15783 | 李晓峰  | 110108196110170xxx | 2,073 | 已登记  |
| 15784 | 赵寿鸿  | 110102310225xxx    | 2,073 | 已登记  |
| 15785 | 郭广均  | 110106196907170xxx | 2,073 | 已登记  |
| 15786 | 郭育红  | 110106196811130xxx | 2,073 | 已登记  |
| 15787 | 李海燕  | 110103198108201xxx | 2,072 | 已登记  |
| 15788 | 周斌   | 110103195111180xxx | 2,069 | 已登记  |
| 15789 | 张和安  | 110105196502248xxx | 2,057 | 已登记  |
| 15790 | 马性灵  | 110101180523xxx    | 2,024 | 已登记  |
| 15791 | 杨常有  | 110102193706273xxx | 2,024 | 已登记  |
| 15792 | 渠大川  | 110102192103102xxx | 2,024 | 已登记  |
| 15793 | 谈锦秀  | 110108193710095xxx | 2,024 | 已登记  |
| 15794 | 李香蕙  | 110108193308055xxx | 2,024 | 已登记  |
| 15795 | 赵鹏   | 110102196406103xxx | 2,024 | 已登记  |
| 15796 | 黄玲   | 110102640604xxx    | 2,024 | 已登记  |
| 15797 | 张国强  | 110102196105052xxx | 2,024 | 已登记  |
| 15798 | 张铁平  | 110102195307112xxx | 2,024 | 已登记  |
| 15799 | 王永新  | 110102196304101xxx | 2,024 | 已登记  |
| 15800 | 赵仕琴  | 110102195706293xxx | 2,024 | 已登记  |
| 15801 | 张丽军  | 110102195803052xxx | 2,024 | 已登记  |
| 15802 | 陈敦舒  | 110102195701042xxx | 2,024 | 已登记  |
| 15803 | 杜爱兰  | 110104196407070xxx | 2,024 | 已登记  |
| 15804 | 李桂意  | 110102195001103xxx | 2,024 | 已登记  |
| 15805 | 吕东红  | 110102196603152xxx | 2,024 | 已登记  |
| 15806 | 吴国坚  | 110102195312172xxx | 2,024 | 已登记  |
| 15807 | 潘松生  | 110102196009011xxx | 2,024 | 已登记  |
| 15808 | 燕民   | 110102196101041xxx | 2,024 | 已登记  |

| 序号    | 股东名称 | 身份证号               | 股份数   | 登记情况 |
|-------|------|--------------------|-------|------|
| 15809 | 朱秀珍  | 110102193612182xxx | 2,024 | 已登记  |
| 15810 | 关秀丽  | 110102195806161xxx | 2,024 | 已登记  |
| 15811 | 张汉桥  | 110102195312251xxx | 2,024 | 已登记  |
| 15812 | 张秀鸾  | 110104195412062xxx | 2,024 | 已登记  |
| 15813 | 胡凤眉  | 110102194711173xxx | 2,024 | 已登记  |
| 15814 | 秦忠强  | 110102196607040xxx | 2,024 | 已登记  |
| 15815 | 孙惠明  | 110106195111040xxx | 2,024 | 已登记  |
| 15816 | 张代珍  | 110106192601053xxx | 2,024 | 已登记  |
| 15817 | 魏来喜  | 110106195912210xxx | 2,024 | 已登记  |
| 15818 | 耿艳   | 110106196308090xxx | 2,024 | 已登记  |
| 15819 | 李浴莲  | 110102190313xxx    | 2,023 | 已登记  |
| 15820 | 韩翠芬  | 110106193208133xxx | 2,023 | 已登记  |
| 15821 | 张秀兰  | 110106193108080xxx | 2,023 | 已登记  |
| 15822 | 舒月桂  | 110108193112284xxx | 2,023 | 已登记  |
| 15823 | 陆梅芬  | 110106290520xxx    | 2,023 | 已登记  |
| 15824 | 王富荣  | 110106270909xxx    | 2,023 | 已登记  |
| 15825 | 张秀泉  | 110106193005011xxx | 2,023 | 已登记  |
| 15826 | 赵喜增  | 110106230926xxx    | 2,023 | 已登记  |
| 15827 | 齐省三  | 110106271127xxx    | 2,023 | 已登记  |
| 15828 | 丛耀福  | 110106193103160xxx | 2,023 | 已登记  |
| 15829 | 闫苏平  | 110106195710070xxx | 2,023 | 已登记  |
| 15830 | 赵敏   | 110106195611040xxx | 2,023 | 已登记  |
| 15831 | 卞振英  | 110106193401030xxx | 2,023 | 已登记  |
| 15832 | 段风云  | 110106195912040xxx | 2,023 | 已登记  |
| 15833 | 张明玉  | 110106192910150xxx | 2,023 | 已登记  |
| 15834 | 白志贞  | 110106193301190xxx | 2,023 | 已登记  |
| 15835 | 刘春福  | 110104310326xxx    | 2,023 | 已登记  |
| 15836 | 王桂石  | 110106210312xxx    | 2,023 | 已登记  |
| 15837 | 李增祥  | 110106195204053xxx | 2,023 | 已登记  |
| 15838 | 李英   | 110102170720xxx    | 2,023 | 已登记  |

| 序号    | 股东名称 | 身份证号               | 股份数   | 登记情况 |
|-------|------|--------------------|-------|------|
| 15839 | 王志茂  | 110106191905230xxx | 2,023 | 已登记  |
| 15840 | 王剑文  | 110106192512171xxx | 2,023 | 已登记  |
| 15841 | 刘艳   | 110106195012292xxx | 2,022 | 已登记  |
| 15842 | 刘氏   | 110106194805043xxx | 2,022 | 已登记  |
| 15843 | 刘军   | 110106195509150xxx | 2,022 | 已登记  |
| 15844 | 李文香  | 110104630817xxx    | 2,018 | 已登记  |
| 15845 | 张丽   | 110103195706111xxx | 2,018 | 已登记  |
| 15846 | 高力宁  | 110101590301xxx    | 2,009 | 已登记  |
| 15847 | 张霞   | 110101194501083xxx | 2,009 | 已登记  |
| 15848 | 李波   | 110101720316xxx    | 2,009 | 已登记  |
| 15849 | 沈墨芬  | 110101191911033xxx | 2,009 | 已登记  |
| 15850 | 文爱群  | 110104195701262xxx | 2,009 | 已登记  |
| 15851 | 胡玉莹  | 110103195506050xxx | 2,009 | 已登记  |
| 15852 | 郭建军  | 110101195308063xxx | 2,009 | 已登记  |
| 15853 | 王海龙  | 110104290920xxx    | 1,995 | 已登记  |
| 15854 | 吴振东  | 110106195302254xxx | 1,995 | 已登记  |
| 15855 | 齐翠平  | 110104194804292xxx | 1,995 | 已登记  |
| 15856 | 隋世英  | 110105194802165xxx | 1,995 | 已登记  |
| 15857 | 宋美钧  | 110103194410290xxx | 1,995 | 已登记  |
| 15858 | 张利华  | 110106195011254xxx | 1,995 | 已登记  |
| 15859 | 周嘉祓  | 110102194701150xxx | 1,995 | 已登记  |
| 15860 | 史君莉  | 110102196309232xxx | 1,995 | 已登记  |
| 15861 | 彭儒欣  | 110102194109242xxx | 1,995 | 已登记  |
| 15862 | 史进刚  | 110102330901xxx    | 1,995 | 已登记  |
| 15863 | 孟素文  | 110104410829xxx    | 1,995 | 已登记  |
| 15864 | 王永彤  | 110102195306200xxx | 1,995 | 已登记  |
| 15865 | 林连仲  | 110103195907030xxx | 1,995 | 已登记  |
| 15866 | 刘红峰  | 110107196212302xxx | 1,995 | 已登记  |
| 15867 | 张永宁  | 110102193901191xxx | 1,995 | 已登记  |
| 15868 | 曹东江  | 110106310131xxx    | 1,995 | 已登记  |

| 序号    | 股东名称 | 身份证号               | 股份数   | 登记情况 |
|-------|------|--------------------|-------|------|
| 15869 | 盛洪科  | 110104193811051xxx | 1,995 | 已登记  |
| 15870 | 李红   | 110105195002112xxx | 1,995 | 已登记  |
| 15871 | 姚世蓉  | 110104194512171xxx | 1,995 | 已登记  |
| 15872 | 伊涛   | 110108196102084xxx | 1,988 | 已登记  |
| 15873 | 程立轩  | 110103195209160xxx | 1,971 | 已登记  |
| 15874 | 程宇   | 110101197402090xxx | 1,971 | 已登记  |
| 15875 | 陈旭   | 110101751125xxx    | 1,971 | 已登记  |
| 15876 | 李宝意  | 110101194412084xxx | 1,971 | 已登记  |
| 15877 | 张澎   | 110101195808220xxx | 1,971 | 已登记  |
| 15878 | 王慧   | 110101196206154xxx | 1,971 | 已登记  |
| 15879 | 王洪礼  | 110101194108201xxx | 1,971 | 已登记  |
| 15880 | 杨武敏  | 110104194011162xxx | 1,967 | 已登记  |
| 15881 | 张援朝  | 110104195109181xxx | 1,967 | 已登记  |
| 15882 | 庄兰香  | 110103195712191xxx | 1,967 | 已登记  |
| 15883 | 宗博   | 110104198709232xxx | 1,967 | 已登记  |
| 15884 | 董雪   | 110103197602121xxx | 1,967 | 已登记  |
| 15885 | 王鸿年  | 110101194801064xxx | 1,967 | 已登记  |
| 15886 | 张杰辉  | 110103198411300xxx | 1,967 | 已登记  |
| 15887 | 杨桂枝  | 110102193903200xxx | 1,967 | 已登记  |
| 15888 | 王秀花  | 110103351126xxx    | 1,967 | 已登记  |
| 15889 | 卢继敏  | 110103194507071xxx | 1,967 | 已登记  |
| 15890 | 吴汝深  | 110103195702101xxx | 1,967 | 已登记  |
| 15891 | 唐学军  | 110108196402106xxx | 1,967 | 已登记  |
| 15892 | 王涛   | 110106197901214xxx | 1,967 | 已登记  |
| 15893 | 王炜   | 110106198306044xxx | 1,967 | 已登记  |
| 15894 | 张旭   | 110221197506280xxx | 1,967 | 已登记  |
| 15895 | 韩录   | 110106198502024xxx | 1,967 | 已登记  |
| 15896 | 闫立华  | 110102194808040xxx | 1,967 | 已登记  |
| 15897 | 张桂兰  | 110106195211214xxx | 1,967 | 已登记  |
| 15898 | 杨秀芳  | 110108193912020xxx | 1,967 | 已登记  |

| 序号    | 股东名称 | 身份证号               | 股份数   | 登记情况 |
|-------|------|--------------------|-------|------|
| 15899 | 刘军   | 110102196808141xxx | 1,967 | 已登记  |
| 15900 | 李秉旭  | 110102194306250xxx | 1,967 | 已登记  |
| 15901 | 王丽娟  | 110105195711142xxx | 1,967 | 已登记  |
| 15902 | 陈随如  | 110105193408011xxx | 1,967 | 已登记  |
| 15903 | 李纳新  | 110103196811150xxx | 1,967 | 已登记  |
| 15904 | 严维瑾  | 110106195311274xxx | 1,967 | 已登记  |
| 15905 | 徐菊华  | 110103193209201xxx | 1,967 | 已登记  |
| 15906 | 郭从德  | 110103193105261xxx | 1,967 | 已登记  |
| 15907 | 王祯   | 110104195004290xxx | 1,967 | 已登记  |
| 15908 | 李光   | 110103192501261xxx | 1,967 | 已登记  |
| 15909 | 邱静   | 110103196702031xxx | 1,967 | 已登记  |
| 15910 | 王京津  | 110106198106154xxx | 1,967 | 已登记  |
| 15911 | 邢宝立  | 110103196507211xxx | 1,967 | 已登记  |
| 15912 | 滕更耀  | 110103195011021xxx | 1,967 | 已登记  |
| 15913 | 张晋   | 110103198407070xxx | 1,967 | 已登记  |
| 15914 | 白松龄  | 110103195112040xxx | 1,967 | 已登记  |
| 15915 | 赵胜美  | 110102196607193xxx | 1,956 | 已登记  |
| 15916 | 倪春彦  | 110102196307083xxx | 1,956 | 已登记  |
| 15917 | 吴文琳  | 110102196712153xxx | 1,956 | 已登记  |
| 15918 | 刘春昌  | 110102196703193xxx | 1,956 | 已登记  |
| 15919 | 喻维忠  | 110102196710113xxx | 1,956 | 已登记  |
| 15920 | 杨贵泉  | 110108196112113xxx | 1,956 | 已登记  |
| 15921 | 李淑兰  | 110102194708243xxx | 1,956 | 已登记  |
| 15922 | 张维宁  | 110102195309182xxx | 1,956 | 已登记  |
| 15923 | 王秀兰  | 110102195207093xxx | 1,956 | 已登记  |
| 15924 | 许敏   | 110102195702093xxx | 1,956 | 已登记  |
| 15925 | 常还香  | 110103194802260xxx | 1,956 | 已登记  |
| 15926 | 万炜   | 110102196205191xxx | 1,956 | 已登记  |
| 15927 | 汪宝兰  | 110102194504213xxx | 1,956 | 已登记  |
| 15928 | 冯勇   | 110102194705201xxx | 1,956 | 已登记  |

| 序号    | 股东名称 | 身份证号               | 股份数   | 登记情况 |
|-------|------|--------------------|-------|------|
| 15929 | 马振英  | 110102391221xxx    | 1,956 | 已登记  |
| 15930 | 徐颖   | 110102196108163xxx | 1,956 | 已登记  |
| 15931 | 王惠琴  | 110102196211043xxx | 1,956 | 已登记  |
| 15932 | 陈秀玲  | 110101195103302xxx | 1,956 | 已登记  |
| 15933 | 张立桦  | 110102194407011xxx | 1,956 | 已登记  |
| 15934 | 毛秋蓉  | 110102196408073xxx | 1,956 | 已登记  |
| 15935 | 许燕   | 110102196404253xxx | 1,956 | 已登记  |
| 15936 | 孙兵   | 110102196306063xxx | 1,956 | 已登记  |
| 15937 | 左佐   | 110102640903xxx    | 1,956 | 已登记  |
| 15938 | 王家怡  | 110102195801211xxx | 1,956 | 已登记  |
| 15939 | 裴胜娟  | 110102195212033xxx | 1,956 | 已登记  |
| 15940 | 姜年玲  | 110102196002171xxx | 1,956 | 已登记  |
| 15941 | 于海霞  | 110102196603023xxx | 1,956 | 已登记  |
| 15942 | 郑立春  | 110102195712103xxx | 1,956 | 已登记  |
| 15943 | 侯苹   | 110102195608180xxx | 1,956 | 已登记  |
| 15944 | 荣文霞  | 110105195907017xxx | 1,956 | 已登记  |
| 15945 | 李文芳  | 110102196108013xxx | 1,956 | 已登记  |
| 15946 | 张素娣  | 110102196307141xxx | 1,956 | 已登记  |
| 15947 | 牛建新  | 110102196706073xxx | 1,956 | 已登记  |
| 15948 | 李元   | 110102195401011xxx | 1,956 | 已登记  |
| 15949 | 黄玲   | 110102651110xxx    | 1,956 | 已登记  |
| 15950 | 巫惠萱  | 110105196401042xxx | 1,956 | 已登记  |
| 15951 | 杜燕红  | 110102630505xxx    | 1,956 | 已登记  |
| 15952 | 崔桂兰  | 110102196008241xxx | 1,956 | 已登记  |
| 15953 | 仇玉霞  | 110102196211153xxx | 1,956 | 已登记  |
| 15954 | 李宏   | 110102196606133xxx | 1,956 | 已登记  |
| 15955 | 郝宾宾  | 110102196402033xxx | 1,956 | 已登记  |
| 15956 | 杨丽萍  | 110102196302023xxx | 1,956 | 已登记  |
| 15957 | 赵强   | 110101195906202xxx | 1,956 | 已登记  |
| 15958 | 何玉兰  | 110101195309162xxx | 1,956 | 已登记  |

| 序号    | 股东名称 | 身份证号               | 股份数   | 登记情况 |
|-------|------|--------------------|-------|------|
| 15959 | 承业   | 110102196210233xxx | 1,956 | 已登记  |
| 15960 | 韩玲   | 110102196601223xxx | 1,956 | 已登记  |
| 15961 | 王海涛  | 110101196209043xxx | 1,956 | 已登记  |
| 15962 | 张影红  | 110102196008103xxx | 1,956 | 已登记  |
| 15963 | 肖卉   | 110102195707031xxx | 1,956 | 已登记  |
| 15964 | 荀燕   | 110102196511243xxx | 1,956 | 已登记  |
| 15965 | 朱凤兰  | 110102194308053xxx | 1,956 | 已登记  |
| 15966 | 张晓苓  | 110102196501010xxx | 1,956 | 已登记  |
| 15967 | 张惠智  | 110105196403016xxx | 1,956 | 已登记  |
| 15968 | 马杰   | 110102194308183xxx | 1,956 | 已登记  |
| 15969 | 汪惟芬  | 110108194304066xxx | 1,956 | 已登记  |
| 15970 | 李凤荣  | 110223194606240xxx | 1,956 | 已登记  |
| 15971 | 刘秀萍  | 110105194205178xxx | 1,956 | 已登记  |
| 15972 | 石庆利  | 110105195904187xxx | 1,956 | 已登记  |
| 15973 | 李俊华  | 110104195209021xxx | 1,956 | 已登记  |
| 15974 | 陈齐   | 110101196108235xxx | 1,956 | 已登记  |
| 15975 | 那如明  | 110108194312056xxx | 1,956 | 已登记  |
| 15976 | 沈斌   | 110102196609073xxx | 1,956 | 已登记  |
| 15977 | 焦玉泉  | 110102195807311xxx | 1,956 | 已登记  |
| 15978 | 黄禾   | 110102196309191xxx | 1,956 | 已登记  |
| 15979 | 陈秀清  | 110102196509063xxx | 1,956 | 已登记  |
| 15980 | 郭炯红  | 110102196708013xxx | 1,956 | 已登记  |
| 15981 | 申志忠  | 110102194007163xxx | 1,956 | 已登记  |
| 15982 | 赵全明  | 110108194508036xxx | 1,956 | 已登记  |
| 15983 | 段淑敏  | 110102194111103xxx | 1,956 | 已登记  |
| 15984 | 要天霞  | 110102195708023xxx | 1,956 | 已登记  |
| 15985 | 韩在华  | 110102194701161xxx | 1,956 | 已登记  |
| 15986 | 任建蒙  | 110102195412181xxx | 1,956 | 已登记  |
| 15987 | 刘百清  | 110101195212053xxx | 1,956 | 已登记  |
| 15988 | 刘杰   | 110102196904053xxx | 1,956 | 已登记  |

| 序号    | 股东名称 | 身份证号               | 股份数   | 登记情况 |
|-------|------|--------------------|-------|------|
| 15989 | 宋明   | 110102195901291xxx | 1,956 | 已登记  |
| 15990 | 王亚琴  | 110102195701261xxx | 1,956 | 已登记  |
| 15991 | 刘宏丽  | 110102196711163xxx | 1,956 | 已登记  |
| 15992 | 姚建国  | 110102195701123xxx | 1,956 | 已登记  |
| 15993 | 王玉芬  | 110101471109xxx    | 1,956 | 已登记  |
| 15994 | 王燕珍  | 110102196512310xxx | 1,956 | 已登记  |
| 15995 | 韩秀华  | 110102194403220xxx | 1,956 | 已登记  |
| 15996 | 黄俊凤  | 110102196107253xxx | 1,956 | 已登记  |
| 15997 | 李艳伶  | 110102196303191xxx | 1,956 | 已登记  |
| 15998 | 刘曼平  | 110102194308210xxx | 1,956 | 已登记  |
| 15999 | 赵树林  | 110102194404093xxx | 1,956 | 已登记  |
| 16000 | 姚峥   | 110102631029xxx    | 1,956 | 已登记  |
| 16001 | 殷琳   | 110102195803180xxx | 1,956 | 已登记  |
| 16002 | 吕燕   | 110102195712040xxx | 1,956 | 已登记  |
| 16003 | 白鹏   | 110102198702160xxx | 1,956 | 已登记  |
| 16004 | 孙晓光  | 110102195511240xxx | 1,956 | 已登记  |
| 16005 | 郭夏   | 110102196206011xxx | 1,956 | 已登记  |
| 16006 | 郭阳   | 110108195506115xxx | 1,956 | 已登记  |
| 16007 | 梁青   | 110102196106171xxx | 1,956 | 已登记  |
| 16008 | 魏景书  | 110105195108061xxx | 1,956 | 已登记  |
| 16009 | 寇俊平  | 110104196008052xxx | 1,956 | 已登记  |
| 16010 | 史永红  | 110102196301233xxx | 1,956 | 已登记  |
| 16011 | 崔更新  | 110102195501200xxx | 1,956 | 已登记  |
| 16012 | 化霖   | 110102195203131xxx | 1,956 | 已登记  |
| 16013 | 杨贵和  | 110102193511090xxx | 1,956 | 已登记  |
| 16014 | 杨莉   | 110102196701010xxx | 1,956 | 已登记  |
| 16015 | 宋宝英  | 110102195704131xxx | 1,956 | 已登记  |
| 16016 | 王淑珍  | 110102194311081xxx | 1,956 | 已登记  |
| 16017 | 李晓岚  | 110102196312311xxx | 1,956 | 已登记  |
| 16018 | 苏长江  | 110102194610180xxx | 1,956 | 已登记  |



| 序号    | 股东名称 | 身份证号               | 股份数   | 登记情况 |
|-------|------|--------------------|-------|------|
| 16019 | 李广州  | 110102195310251xxx | 1,956 | 已登记  |
| 16020 | 何士春  | 110104196002222xxx | 1,956 | 已登记  |
| 16021 | 姜国玲  | 110102195009141xxx | 1,956 | 已登记  |
| 16022 | 韩桂鑫  | 110102194712131xxx | 1,956 | 已登记  |
| 16023 | 崔树雄  | 110108195008046xxx | 1,956 | 已登记  |
| 16024 | 夏国育  | 110102196304210xxx | 1,956 | 已登记  |
| 16025 | 沈辅   | 110102196211253xxx | 1,956 | 已登记  |
| 16026 | 宋秀竹  | 110102660203xxx    | 1,956 | 已登记  |
| 16027 | 徐静云  | 110102196206042xxx | 1,956 | 已登记  |
| 16028 | 周小萍  | 110101195709055xxx | 1,956 | 已登记  |
| 16029 | 李纯嘏  | 110101194301173xxx | 1,956 | 已登记  |
| 16030 | 宋琳   | 110102196110181xxx | 1,956 | 已登记  |
| 16031 | 安燕芳  | 110102196702061xxx | 1,956 | 已登记  |
| 16032 | 陶鸿艳  | 110102196705251xxx | 1,956 | 已登记  |
| 16033 | 纪新   | 110102196704111xxx | 1,956 | 已登记  |
| 16034 | 梁梅   | 110102196205191xxx | 1,956 | 已登记  |
| 16035 | 陈彩娟  | 110108600413xxx    | 1,956 | 已登记  |
| 16036 | 闫立勤  | 110102196510171xxx | 1,956 | 已登记  |
| 16037 | 邓燕平  | 110102196209221xxx | 1,956 | 已登记  |
| 16038 | 佟苏英  | 110101195410192xxx | 1,956 | 已登记  |
| 16039 | 吴彦文  | 110102195101181xxx | 1,956 | 已登记  |
| 16040 | 徐燕文  | 110102671021xxx    | 1,956 | 已登记  |
| 16041 | 刘秀茹  | 110101194409271xxx | 1,956 | 已登记  |
| 16042 | 王玲玲  | 110102196411151xxx | 1,956 | 已登记  |
| 16043 | 陶文娟  | 110102650106xxx    | 1,956 | 已登记  |
| 16044 | 左宏   | 110102195111301xxx | 1,956 | 已登记  |
| 16045 | 郭爱勉  | 110102194706153xxx | 1,956 | 已登记  |
| 16046 | 邵志英  | 110102193212280xxx | 1,956 | 已登记  |
| 16047 | 张英   | 110108194507075xxx | 1,956 | 已登记  |
| 16048 | 高书萍  | 110102196404031xxx | 1,956 | 已登记  |

| 序号    | 股东名称 | 身份证号               | 股份数   | 登记情况 |
|-------|------|--------------------|-------|------|
| 16049 | 张周南  | 110102192706281xxx | 1,956 | 已登记  |
| 16050 | 刘颖   | 110102195608161xxx | 1,956 | 已登记  |
| 16051 | 隋强   | 110105194706111xxx | 1,956 | 已登记  |
| 16052 | 舒凤琴  | 110102194812280xxx | 1,956 | 已登记  |
| 16053 | 李家茂  | 110102195903121xxx | 1,956 | 已登记  |
| 16054 | 张丽梅  | 110101195812104xxx | 1,956 | 已登记  |
| 16055 | 杨淑玉  | 110102195009270xxx | 1,956 | 已登记  |
| 16056 | 李文衡  | 110102194411233xxx | 1,956 | 已登记  |
| 16057 | 郭淑纪  | 110102194305183xxx | 1,956 | 已登记  |
| 16058 | 张之玲  | 110104195307262xxx | 1,948 | 已登记  |
| 16059 | 马伯龙  | 110102195109181xxx | 1,946 | 已登记  |
| 16060 | 张文祥  | 110103660220xxx    | 1,929 | 已登记  |
| 16061 | 陈志杰  | 110103195601220xxx | 1,928 | 已登记  |
| 16062 | 李秀银  | 110104195405103xxx | 1,928 | 已登记  |
| 16063 | 金淑兰  | 110104193910190xxx | 1,928 | 已登记  |
| 16064 | 高效仁  | 110105193401165xxx | 1,928 | 已登记  |
| 16065 | 张兴周  | 110102193309190xxx | 1,928 | 已登记  |
| 16066 | 赵鑫   | 110101197712193xxx | 1,928 | 已登记  |
| 16067 | 崔郅明  | 110106195709074xxx | 1,921 | 已登记  |
| 16068 | 王秀水  | 110102195602152xxx | 1,921 | 已登记  |
| 16069 | 王殿军  | 110101193410152xxx | 1,921 | 已登记  |
| 16070 | 毛长功  | 110102193401091xxx | 1,921 | 已登记  |
| 16071 | 赵嘉臻  | 110102194612282xxx | 1,921 | 已登记  |
| 16072 | 赵春起  | 110104195410291xxx | 1,921 | 已登记  |
| 16073 | 廉建敏  | 110108196211085xxx | 1,921 | 已登记  |
| 16074 | 刘淑丽  | 110102195204051xxx | 1,921 | 已登记  |
| 16075 | 高卫中  | 110102320714xxx    | 1,921 | 已登记  |
| 16076 | 贾福祥  | 110102193412210xxx | 1,921 | 已登记  |
| 16077 | 张婕   | 110102195702231xxx | 1,921 | 已登记  |
| 16078 | 马淑媛  | 110102195708240xxx | 1,921 | 已登记  |

| 序号    | 股东名称 | 身份证号               | 股份数   | 登记情况 |
|-------|------|--------------------|-------|------|
| 16079 | 李念庚  | 110102195603121xxx | 1,921 | 已登记  |
| 16080 | 张瑞萍  | 110108195102194xxx | 1,921 | 已登记  |
| 16081 | 王超莲  | 110102192907130xxx | 1,921 | 已登记  |
| 16082 | 周淑政  | 110102193006040xxx | 1,921 | 已登记  |
| 16083 | 吴绪良  | 110102194803191xxx | 1,921 | 已登记  |
| 16084 | 常桂琴  | 110104193512193xxx | 1,921 | 已登记  |
| 16085 | 刘秀福  | 110103195409250xxx | 1,921 | 已登记  |
| 16086 | 任继琴  | 110102196112243xxx | 1,921 | 已登记  |
| 16087 | 杨天庆  | 110102640924xxx    | 1,921 | 已登记  |
| 16088 | 楚小琳  | 110102195803071xxx | 1,921 | 已登记  |
| 16089 | 赵秀英  | 110108194108306xxx | 1,921 | 已登记  |
| 16090 | 杨三林  | 110108194107076xxx | 1,921 | 已登记  |
| 16091 | 刘惠权  | 110101194907261xxx | 1,915 | 已登记  |
| 16092 | 刘惠民  | 110101195111063xxx | 1,915 | 已登记  |
| 16093 | 刘惠川  | 110103195710231xxx | 1,915 | 已登记  |
| 16094 | 刘惠昌  | 110108196203234xxx | 1,915 | 已登记  |
| 16095 | 张景新  | 110106195104081xxx | 1,915 | 已登记  |
| 16096 | 张玉瓶  | 110108196306194xxx | 1,915 | 已登记  |
| 16097 | 张继明  | 110108195709094xxx | 1,915 | 已登记  |
| 16098 | 梅文燕  | 110101196712283xxx | 1,914 | 已登记  |
| 16099 | 张征   | 110102194602260xxx | 1,911 | 已登记  |
| 16100 | 王慕玲  | 110104194805233xxx | 1,911 | 已登记  |
| 16101 | 陈凯   | 110108196706218xxx | 1,911 | 已登记  |
| 16102 | 王胡旭  | 110102196308220xxx | 1,911 | 已登记  |
| 16103 | 赵嫦兰  | 142733195002190xxx | 1,911 | 已登记  |
| 16104 | 鲁健   | 110104196208011xxx | 1,908 | 已登记  |
| 16105 | 宋秋兰  | 110105196302230xxx | 1,908 | 已登记  |
| 16106 | 路慧燕  | 110106196101013xxx | 1,886 | 已登记  |
| 16107 | 陈月梅  | 110106198303311xxx | 1,885 | 已登记  |
| 16108 | 张勇   | 110106630713xxx    | 1,885 | 已登记  |

| 序号    | 股东名称 | 身份证号               | 股份数   | 登记情况 |
|-------|------|--------------------|-------|------|
| 16109 | 历忻   | 110101195101061xxx | 1,885 | 已登记  |
| 16110 | 田雅青  | 110106291018xxx    | 1,885 | 已登记  |
| 16111 | 张红星  | 110105195109100xxx | 1,885 | 已登记  |
| 16112 | 傅友君  | 110106195705240xxx | 1,885 | 已登记  |
| 16113 | 宋国安  | 110106193112230xxx | 1,885 | 已登记  |
| 16114 | 任普恩  | 110104192905153xxx | 1,885 | 已登记  |
| 16115 | 张百顺  | 110106192802260xxx | 1,884 | 已登记  |
| 16116 | 彭银川  | 110105193502192xxx | 1,873 | 已登记  |
| 16117 | 邱林   | 110102196507301xxx | 1,865 | 已登记  |
| 16118 | 王亚男  | 110102196511151xxx | 1,865 | 已登记  |
| 16119 | 王辉   | 110102196112233xxx | 1,865 | 已登记  |
| 16120 | 孙海洲  | 110105195704011xxx | 1,865 | 已登记  |
| 16121 | 马桂芹  | 110101194510043xxx | 1,865 | 已登记  |
| 16122 | 李艳军  | 110102196605311xxx | 1,865 | 已登记  |
| 16123 | 宋岩   | 110102196310211xxx | 1,865 | 已登记  |
| 16124 | 张英   | 110102196305031xxx | 1,865 | 已登记  |
| 16125 | 李慧秋  | 110101194909124xxx | 1,865 | 已登记  |
| 16126 | 吕仲麟  | 110101194810234xxx | 1,865 | 已登记  |
| 16127 | 张梅   | 110101196401172xxx | 1,865 | 已登记  |
| 16128 | 李京典  | 110102195609120xxx | 1,861 | 已登记  |
| 16129 | 卢学功  | 110102196105141xxx | 1,861 | 已登记  |
| 16130 | 刘立英  | 110102196203302xxx | 1,861 | 已登记  |
| 16131 | 魏燕霞  | 110106196007270xxx | 1,850 | 已登记  |
| 16132 | 何欣   | 110106196401270xxx | 1,850 | 已登记  |
| 16133 | 谢建华  | 110106195410210xxx | 1,850 | 已登记  |
| 16134 | 郝春娥  | 110106195805110xxx | 1,850 | 已登记  |
| 16135 | 刘占绿  | 110106196501212xxx | 1,850 | 已登记  |
| 16136 | 张满红  | 110102195005183xxx | 1,844 | 已登记  |
| 16137 | 王玲芝  | 110108371116xxx    | 1,832 | 已登记  |
| 16138 | 王瑜   | 142125351121xxx    | 1,831 | 已登记  |

| 序号    | 股东名称 | 身份证号               | 股份数   | 登记情况 |
|-------|------|--------------------|-------|------|
| 16139 | 杨智权  | 110106196205192xxx | 1,824 | 已登记  |
| 16140 | 孙美红  | 110106195509010xxx | 1,824 | 已登记  |
| 16141 | 殷桂春  | 110106194705110xxx | 1,824 | 已登记  |
| 16142 | 赵刚   | 110106651010xxx    | 1,824 | 已登记  |
| 16143 | 杨凤然  | 110106195507142xxx | 1,824 | 已登记  |
| 16144 | 刘悦   | 110106198001150xxx | 1,824 | 已登记  |
| 16145 | 苏成发  | 110106600522xxx    | 1,824 | 已登记  |
| 16146 | 李真子  | 110106198511150xxx | 1,824 | 已登记  |
| 16147 | 魏振来  | 110106193302282xxx | 1,824 | 已登记  |
| 16148 | 李保润  | 110106194811120xxx | 1,824 | 已登记  |
| 16149 | 张玉兰  | 110104196302030xxx | 1,824 | 已登记  |
| 16150 | 韩艳萍  | 110106196003082xxx | 1,824 | 已登记  |
| 16151 | 孙韵   | 110106198406210xxx | 1,824 | 已登记  |
| 16152 | 赵泓志  | 110106196504281xxx | 1,824 | 已登记  |
| 16153 | 赵新红  | 110106196506082xxx | 1,824 | 已登记  |
| 16154 | 李丽   | 110106196404052xxx | 1,824 | 已登记  |
| 16155 | 李强   | 110104195206081xxx | 1,824 | 已登记  |
| 16156 | 李凯峰  | 110104197901311xxx | 1,824 | 已登记  |
| 16157 | 孙家中  | 110106195508180xxx | 1,824 | 已登记  |
| 16158 | 王猛   | 110101198101270xxx | 1,824 | 已登记  |
| 16159 | 叶秀珍  | 110106193509260xxx | 1,824 | 已登记  |
| 16160 | 李林   | 110102196009111xxx | 1,821 | 已登记  |
| 16161 | 李天硕  | 110108198904013xxx | 1,820 | 已登记  |
| 16162 | 王伟   | 110104196308280xxx | 1,815 | 已登记  |
| 16163 | 冯淑芳  | 110104194012192xxx | 1,815 | 已登记  |
| 16164 | 张威   | 110104196612213xxx | 1,815 | 已登记  |
| 16165 | 郭坤   | 110104196210052xxx | 1,815 | 已登记  |
| 16166 | 张天琪  | 110104640719xxx    | 1,815 | 已登记  |
| 16167 | 刘颖   | 110104197303303xxx | 1,815 | 已登记  |
| 16168 | 程坤   | 110108194401076xxx | 1,809 | 已登记  |

| 序号    | 股东名称 | 身份证号               | 股份数   | 登记情况 |
|-------|------|--------------------|-------|------|
| 16169 | 程石   | 110102195401121xxx | 1,808 | 已登记  |
| 16170 | 程改   | 110102195112043xxx | 1,808 | 已登记  |
| 16171 | 魏永仁  | 110103195210111xxx | 1,769 | 已登记  |
| 16172 | 马志辉  | 110102300420xxx    | 1,769 | 已登记  |
| 16173 | 姚新生  | 110104195903150xxx | 1,769 | 已登记  |
| 16174 | 麻毅   | 110102193110200xxx | 1,769 | 已登记  |
| 16175 | 赵德旺  | 110102193806220xxx | 1,769 | 已登记  |
| 16176 | 蔡慕雷  | 110101195503124xxx | 1,769 | 已登记  |
| 16177 | 吴发强  | 110102195307210xxx | 1,769 | 已登记  |
| 16178 | 张彩虹  | 110108195710266xxx | 1,769 | 已登记  |
| 16179 | 雷春京  | 110102195604071xxx | 1,769 | 已登记  |
| 16180 | 刘万君  | 110102193901031xxx | 1,769 | 已登记  |
| 16181 | 刘荣清  | 110102196309143xxx | 1,769 | 已登记  |
| 16182 | 商俊玲  | 110102570608xxx    | 1,769 | 已登记  |
| 16183 | 曾瑛   | 110106193203273xxx | 1,769 | 已登记  |
| 16184 | 关沛   | 110102195009242xxx | 1,769 | 已登记  |
| 16185 | 黄金印  | 110104240819xxx    | 1,769 | 已登记  |
| 16186 | 齐信   | 110104193007030xxx | 1,769 | 已登记  |
| 16187 | 李利平  | 110102196608312xxx | 1,769 | 已登记  |
| 16188 | 陈桥根  | 110102620422xxx    | 1,769 | 已登记  |
| 16189 | 高希廉  | 110103194705200xxx | 1,769 | 已登记  |
| 16190 | 宋莉   | 110101194509254xxx | 1,756 | 已登记  |
| 16191 | 孙鹏建  | 110101195409301xxx | 1,756 | 已登记  |
| 16192 | 罗美   | 110103195101260xxx | 1,756 | 已登记  |
| 16193 | 侯军   | 110108196605234xxx | 1,756 | 已登记  |
| 16194 | 孙文山  | 110101195806011xxx | 1,756 | 已登记  |
| 16195 | 张凤斋  | 110104195812052xxx | 1,756 | 已登记  |
| 16196 | 范万章  | 110101954112333xxx | 1,756 | 已登记  |
| 16197 | 张建国  | 110101196312071xxx | 1,756 | 已登记  |
| 16198 | 边强   | 110105195309300xxx | 1,756 | 已登记  |

| 序号    | 股东名称 | 身份证号               | 股份数   | 登记情况 |
|-------|------|--------------------|-------|------|
| 16199 | 张亚旭  | 110101195407121xxx | 1,756 | 已登记  |
| 16200 | 陈健   | 110101195507143xxx | 1,756 | 已登记  |
| 16201 | 田士杰  | 110105195210130xxx | 1,756 | 已登记  |
| 16202 | 魏至文  | 110108198908246xxx | 1,756 | 已登记  |
| 16203 | 陈明明  | 110102195501210xxx | 1,756 | 已登记  |
| 16204 | 李锦生  | 110101194609230xxx | 1,756 | 已登记  |
| 16205 | 孟美华  | 110101195311080xxx | 1,756 | 已登记  |
| 16206 | 石岩   | 110102196511011xxx | 1,756 | 已登记  |
| 16207 | 曹绮   | 110101196308044xxx | 1,756 | 已登记  |
| 16208 | 张翠燕  | 110224196711100xxx | 1,756 | 已登记  |
| 16209 | 何明   | 110108681202xxx    | 1,756 | 已登记  |
| 16210 | 刘立安  | 110106196606073xxx | 1,756 | 已登记  |
| 16211 | 马继烈  | 110102194712230xxx | 1,745 | 已登记  |
| 16212 | 王新易  | 110108196301214xxx | 1,733 | 已登记  |
| 16213 | 李江红  | 220203196704240xxx | 1,733 | 已登记  |
| 16214 | 蔡云章  | 110102195405200xxx | 1,733 | 已登记  |
| 16215 | 周席祥  | 110108192704036xxx | 1,733 | 已登记  |
| 16216 | 孙振华  | 110106193608062xxx | 1,733 | 已登记  |
| 16217 | 张锋   | 110108196303025xxx | 1,733 | 已登记  |
| 16218 | 吕新满  | 110107196402012xxx | 1,733 | 已登记  |
| 16219 | 张欢   | 110102198808082xxx | 1,733 | 已登记  |
| 16220 | 李怡   | 110108197401054xxx | 1,733 | 已登记  |
| 16221 | 刘建芬  | 110101196906162xxx | 1,733 | 已登记  |
| 16222 | 朱文胜  | 110101196905284xxx | 1,730 | 已登记  |
| 16223 | 孟超平  | 110101196311025xxx | 1,730 | 已登记  |
| 16224 | 王立刚  | 110106196203164xxx | 1,730 | 已登记  |
| 16225 | 赵金香  | 110102196109240xxx | 1,730 | 已登记  |
| 16226 | 范红   | 110105196002201xxx | 1,730 | 已登记  |
| 16227 | 李兰芳  | 110221196210284xxx | 1,730 | 已登记  |
| 16228 | 王淑丽  | 110106196301113xxx | 1,730 | 已登记  |

| 序号    | 股东名称 | 身份证号               | 股份数   | 登记情况 |
|-------|------|--------------------|-------|------|
| 16229 | 严莉惠  | 320219631002012xxx | 1,730 | 已登记  |
| 16230 | 翟玉洁  | 110104196007260xxx | 1,730 | 已登记  |
| 16231 | 袁国清  | 110102196411282xxx | 1,730 | 已登记  |
| 16232 | 樊继红  | 110101195611292xxx | 1,730 | 已登记  |
| 16233 | 李文斌  | 110102195307300xxx | 1,730 | 已登记  |
| 16234 | 马淑敏  | 110221196204204xxx | 1,730 | 已登记  |
| 16235 | 徐玉兰  | 110102194612050xxx | 1,730 | 已登记  |
| 16236 | 单小奇  | 110103195108110xxx | 1,730 | 已登记  |
| 16237 | 李淑芬  | 110103195002280xxx | 1,730 | 已登记  |
| 16238 | 何玉玲  | 110104195606143xxx | 1,730 | 已登记  |
| 16239 | 刘力   | 110101194908010xxx | 1,730 | 已登记  |
| 16240 | 薛爱英  | 110101196311035xxx | 1,730 | 已登记  |
| 16241 | 张敏   | 110101196812105xxx | 1,730 | 已登记  |
| 16242 | 马贵铎  | 110104195908250xxx | 1,730 | 已登记  |
| 16243 | 何伊恒  | 110103194412240xxx | 1,730 | 已登记  |
| 16244 | 朱德林  | 110103193506161xxx | 1,730 | 已登记  |
| 16245 | 杨华   | 110104195702081xxx | 1,730 | 已登记  |
| 16246 | 朱孟冬  | 110103192911251xxx | 1,730 | 已登记  |
| 16247 | 刘长胜  | 110108196002240xxx | 1,730 | 已登记  |
| 16248 | 吕忠兰  | 110103196010181xxx | 1,730 | 已登记  |
| 16249 | 李喜玲  | 130403195407212xxx | 1,730 | 已登记  |
| 16250 | 姚淑梅  | 110221195205110xxx | 1,730 | 已登记  |
| 16251 | 刘威   | 110101196401020xxx | 1,730 | 已登记  |
| 16252 | 纪玉兰  | 110103195408180xxx | 1,730 | 已登记  |
| 16253 | 房慧芬  | 132224196202050xxx | 1,730 | 已登记  |
| 16254 | 杨秀芹  | 110108195804252xxx | 1,730 | 已登记  |
| 16255 | 齐立强  | 110102193612180xxx | 1,730 | 已登记  |
| 16256 | 张凯   | 110104193501012xxx | 1,730 | 已登记  |
| 16257 | 李德禄  | 110109194908240xxx | 1,730 | 已登记  |
| 16258 | 赵京育  | 110101195207084xxx | 1,730 | 已登记  |



| 序号    | 股东名称 | 身份证号               | 股份数   | 登记情况 |
|-------|------|--------------------|-------|------|
| 16259 | 黄玉兰  | 110105194205170xxx | 1,730 | 已登记  |
| 16260 | 陈宜昌  | 110102194006160xxx | 1,730 | 已登记  |
| 16261 | 庄盛福  | 110101194410114xxx | 1,730 | 已登记  |
| 16262 | 李华荣  | 110104196001311xxx | 1,730 | 已登记  |
| 16263 | 张琪   | 110101195805301xxx | 1,730 | 已登记  |
| 16264 | 张秀焕  | 110104196508070xxx | 1,730 | 已登记  |
| 16265 | 张小凤  | 110103194612210xxx | 1,730 | 已登记  |
| 16266 | 孙世华  | 110101195210254xxx | 1,730 | 已登记  |
| 16267 | 刘洪声  | 110102195701152xxx | 1,730 | 已登记  |
| 16268 | 温香兰  | 110101196001040xxx | 1,730 | 已登记  |
| 16269 | 曹菊琴  | 110101196608195xxx | 1,730 | 已登记  |
| 16270 | 李文英  | 110106196208282xxx | 1,730 | 已登记  |
| 16271 | 张旭娟  | 110229196007300xxx | 1,730 | 已登记  |
| 16272 | 杨萌   | 110104196810261xxx | 1,730 | 已登记  |
| 16273 | 杨雁   | 110101196208225xxx | 1,730 | 已登记  |
| 16274 | 冯纪亚  | 110104196011212xxx | 1,730 | 已登记  |
| 16275 | 李乃刚  | 110104193910062xxx | 1,730 | 已登记  |
| 16276 | 刘子忠  | 110101195308100xxx | 1,730 | 已登记  |
| 16277 | 潘勤   | 110102196901231xxx | 1,730 | 已登记  |
| 16278 | 霍兵   | 110103195902200xxx | 1,730 | 已登记  |
| 16279 | 吴树景  | 110105195111021xxx | 1,729 | 已登记  |
| 16280 | 王一峰  | 110101192707070xxx | 1,729 | 已登记  |
| 16281 | 王荣花  | 110104230116xxx    | 1,728 | 已登记  |
| 16282 | 毕德祥  | 110104192502050xxx | 1,724 | 已登记  |
| 16283 | 孟志高  | 110104310113xxx    | 1,724 | 已登记  |
| 16284 | 杨金龙  | 110104195605040xxx | 1,724 | 已登记  |
| 16285 | 杨玉明  | 110104195211110xxx | 1,724 | 已登记  |
| 16286 | 孙孝娴  | 110104192010190xxx | 1,724 | 已登记  |
| 16287 | 李忠正  | 110104192010190xxx | 1,724 | 已登记  |
| 16288 | 张冬玲  | 110101194512214xxx | 1,724 | 已登记  |

| 序号    | 股东名称 | 身份证号               | 股份数   | 登记情况 |
|-------|------|--------------------|-------|------|
| 16289 | 王丽春  | 110104195802032xxx | 1,724 | 已登记  |
| 16290 | 吕桂英  | 110104191910280xxx | 1,724 | 已登记  |
| 16291 | 周    | 110104195601201xxx | 1,724 | 已登记  |
| 16292 | 张昊   | 110104197812113xxx | 1,724 | 已登记  |
| 16293 | 刘静敏  | 110104201209xxx    | 1,724 | 已登记  |
| 16294 | 马奎   | 110102197802180xxx | 1,724 | 已登记  |
| 16295 | 潘决奋  | 110104193102020xxx | 1,724 | 已登记  |
| 16296 | 赵苏生  | 110104192709290xxx | 1,724 | 已登记  |
| 16297 | 韩云卿  | 110104320427xxx    | 1,724 | 已登记  |
| 16298 | 舒紫燕  | 110104240305xxx    | 1,724 | 已登记  |
| 16299 | 尹凤兰  | 110108195307095xxx | 1,704 | 已登记  |
| 16300 | 余勇   | 110108196007260xxx | 1,704 | 已登记  |
| 16301 | 陈小宪  | 110108195406254xxx | 1,704 | 已登记  |
| 16302 | 曹彤   | 110108196806060xxx | 1,704 | 已登记  |
| 16303 | 胡晓春  | 110101196304282xxx | 1,704 | 已登记  |
| 16304 | 王俊生  | 110106195310024xxx | 1,697 | 已登记  |
| 16305 | 吴昊   | 110108196807196xxx | 1,691 | 已登记  |
| 16306 | 刘勇   | 110108197001102xxx | 1,683 | 已登记  |
| 16307 | 王俊龙  | 110106196509132xxx | 1,682 | 已登记  |
| 16308 | 韩锡君  | 110109610605xxx    | 1,679 | 已登记  |
| 16309 | 周建彬  | 110104197112232xxx | 1,674 | 已登记  |
| 16310 | 张秀文  | 110104195407020xxx | 1,674 | 已登记  |
| 16311 | 程琴若  | 110104193912092xxx | 1,674 | 已登记  |
| 16312 | 沙忠民  | 110104196101103xxx | 1,674 | 已登记  |
| 16313 | 刘姬萍  | 110105430428xxx    | 1,673 | 已登记  |
| 16314 | 周宝荣  | 110104260929xxx    | 1,673 | 已登记  |
| 16315 | 王有智  | 110104340113xxx    | 1,673 | 已登记  |
| 16316 | 施宏   | 110101196102044xxx | 1,665 | 已登记  |
| 16317 | 张硕   | 110104198110040xxx | 1,665 | 已登记  |
| 16318 | 冷励   | 110107194112231xxx | 1,665 | 已登记  |

| 序号    | 股东名称 | 身份证号               | 股份数   | 登记情况 |
|-------|------|--------------------|-------|------|
| 16319 | 何亭森  | 110106195411283xxx | 1,665 | 已登记  |
| 16320 | 王静   | 110106198012274xxx | 1,665 | 已登记  |
| 16321 | 刘希秋  | 110107195611080xxx | 1,663 | 已登记  |
| 16322 | 王清云  | 110108193005053xxx | 1,663 | 已登记  |
| 16323 | 李雪兰  | 110102195603033xxx | 1,663 | 已登记  |
| 16324 | 刘岩松  | 110224198006260xxx | 1,663 | 已登记  |
| 16325 | 程学玉  | 110103193211011xxx | 1,661 | 已登记  |
| 16326 | 刘俊岭  | 110101195207244xxx | 1,661 | 已登记  |
| 16327 | 陶汉东  | 110104195204190xxx | 1,661 | 已登记  |
| 16328 | 潘伟文  | 110104195210160xxx | 1,661 | 已登记  |
| 16329 | 祁瑞生  | 110101192705180xxx | 1,661 | 已登记  |
| 16330 | 曹淑兰  | 110101193409142xxx | 1,661 | 已登记  |
| 16331 | 窦路一  | 110103196211200xxx | 1,649 | 已登记  |
| 16332 | 窦路   | 110102195002060xxx | 1,649 | 已登记  |
| 16333 | 窦路平  | 142601194804062xxx | 1,648 | 已登记  |
| 16334 | 窦桥   | 110108195207073xxx | 1,648 | 已登记  |
| 16335 | 陶 蘅  | 110101270207xxx    | 1,640 | 已登记  |
| 16336 | 李子龙  | 110103197101271xxx | 1,640 | 已登记  |
| 16337 | 田磊   | 110101197312013xxx | 1,640 | 已登记  |
| 16338 | 李辉   | 110103630716xxx    | 1,640 | 已登记  |
| 16339 | 王漫   | 110103198604180xxx | 1,640 | 已登记  |
| 16340 | 吕涵   | 110103198409260xxx | 1,640 | 已登记  |
| 16341 | 赵荣强  | 110102640627xxx    | 1,640 | 已登记  |
| 16342 | 张芸   | 110103195807180xxx | 1,640 | 已登记  |
| 16343 | 苑钰玲  | 110102195408071xxx | 1,640 | 已登记  |
| 16344 | 张莹   | 110105196210157xxx | 1,629 | 已登记  |
| 16345 | 杨国瑛  | 110105193206151xxx | 1,629 | 已登记  |
| 16346 | 吴文娟  | 110102193012043xxx | 1,629 | 已登记  |
| 16347 | 安志儒  | 110103192905230xxx | 1,619 | 已登记  |
| 16348 | 李蓉   | 110105196512061xxx | 1,584 | 已登记  |

| 序号    | 股东名称 | 身份证号               | 股份数   | 登记情况 |
|-------|------|--------------------|-------|------|
| 16349 | 崔继莲  | 110102196709221xxx | 1,584 | 已登记  |
| 16350 | 时丽平  | 110102196112101xxx | 1,584 | 已登记  |
| 16351 | 李晓云  | 110102195304051xxx | 1,584 | 已登记  |
| 16352 | 乔英华  | 110101193510032xxx | 1,584 | 已登记  |
| 16353 | 宋燕红  | 110102670715xxx    | 1,584 | 已登记  |
| 16354 | 李育华  | 110101621129xxx    | 1,584 | 已登记  |
| 16355 | 任媛   | 110102198206071xxx | 1,583 | 已登记  |
| 16356 | 胡文祥  | 110102194304170xxx | 1,583 | 已登记  |
| 16357 | 高文彦  | 110108194811265xxx | 1,583 | 已登记  |
| 16358 | 于雷   | 110108198207013xxx | 1,583 | 已登记  |
| 16359 | 邵兰天  | 110108198410184xxx | 1,583 | 已登记  |
| 16360 | 于超   | 110102197903210xxx | 1,583 | 已登记  |
| 16361 | 孙浩   | 110102197512071xxx | 1,583 | 已登记  |
| 16362 | 袁敬   | 110102198311211xxx | 1,583 | 已登记  |
| 16363 | 尹相伟  | 110102197301261xxx | 1,583 | 已登记  |
| 16364 | 尹延龙  | 110108198802209xxx | 1,583 | 已登记  |
| 16365 | 綦宪秀  | 110102192805040xxx | 1,583 | 已登记  |
| 16366 | 张    | 110108198607115xxx | 1,583 | 已登记  |
| 16367 | 白洁鹏  | 110102198210291xxx | 1,583 | 已登记  |
| 16368 | 夏云   | 110108197402101xxx | 1,583 | 已登记  |
| 16369 | 权兆敏  | 110102193307301xxx | 1,583 | 已登记  |
| 16370 | 赵月华  | 110102270805xxx    | 1,583 | 已登记  |
| 16371 | 王淑珍  | 110102311108xxx    | 1,583 | 已登记  |
| 16372 | 白凤英  | 110102193911021xxx | 1,583 | 已登记  |
| 16373 | 屠启顺  | 110102192212101xxx | 1,583 | 已登记  |
| 16374 | 詹芳蓓  | 110102195305260xxx | 1,583 | 已登记  |
| 16375 | 郑静   | 110101196302121xxx | 1,576 | 已登记  |
| 16376 | 陈星   | 110108198701191xxx | 1,563 | 已登记  |
| 16377 | 苏丽琴  | 110104195803312xxx | 1,560 | 已登记  |
| 16378 | 韩娜   | 110103198103070xxx | 1,556 | 已登记  |

| 序号    | 股东名称 | 身份证号               | 股份数   | 登记情况 |
|-------|------|--------------------|-------|------|
| 16379 | 刘伟   | 110103197804300xxx | 1,556 | 已登记  |
| 16380 | 王凯   | 110102195803300xxx | 1,556 | 已登记  |
| 16381 | 王琦   | 110103195910070xxx | 1,556 | 已登记  |
| 16382 | 曹万华  | 110102197205120xxx | 1,556 | 已登记  |
| 16383 | 何洋   | 110103198703261xxx | 1,556 | 已登记  |
| 16384 | 王欣   | 110103810713xxx    | 1,556 | 已登记  |
| 16385 | 麻晓宇  | 110104195704153xxx | 1,556 | 已登记  |
| 16386 | 李育捷  | 110103197311250xxx | 1,556 | 已登记  |
| 16387 | 张淑荣  | 110103195302101xxx | 1,556 | 已登记  |
| 16388 | 于丽华  | 110101193512081xxx | 1,550 | 已登记  |
| 16389 | 李秀霞  | 110101193402174xxx | 1,550 | 已登记  |
| 16390 | 王玉钦  | 110102194806030xxx | 1,550 | 已登记  |
| 16391 | 张晓冬  | 110103196011031xxx | 1,538 | 已登记  |
| 16392 | 赵春菊  | 132322196906201xxx | 1,538 | 已登记  |
| 16393 | 郑彬   | 110102193012140xxx | 1,538 | 已登记  |
| 16394 | 张美芝  | 110102192810131xxx | 1,538 | 已登记  |
| 16395 | 张森   | 110104195107203xxx | 1,538 | 已登记  |
| 16396 | 张英社  | 110101195811062xxx | 1,538 | 已登记  |
| 16397 | 张隆玉  | 110103194505310xxx | 1,538 | 已登记  |
| 16398 | 李灿   | 110108196903256xxx | 1,538 | 已登记  |
| 16399 | 刘先震  | 110108351115xxx    | 1,538 | 已登记  |
| 16400 | 张家尧  | 110108195507066xxx | 1,538 | 已登记  |
| 16401 | 郜永甫  | 110108194210126xxx | 1,538 | 已登记  |
| 16402 | 程文平  | 110229195407150xxx | 1,538 | 已登记  |
| 16403 | 郭桂萍  | 110103195303181xxx | 1,538 | 已登记  |
| 16404 | 张燕秋  | 110108194410196xxx | 1,538 | 已登记  |
| 16405 | 侯铁珊  | 110104194203030xxx | 1,538 | 已登记  |
| 16406 | 杨兰芬  | 110108194906126xxx | 1,538 | 已登记  |
| 16407 | 陈雅丽  | 110108510720xxx    | 1,538 | 已登记  |
| 16408 | 韩耕宸  | 110108195207046xxx | 1,538 | 已登记  |

| 序号    | 股东名称 | 身份证号               | 股份数   | 登记情况 |
|-------|------|--------------------|-------|------|
| 16409 | 门志   | 110108193104036xxx | 1,538 | 已登记  |
| 16410 | 张治源  | 110108195305276xxx | 1,538 | 已登记  |
| 16411 | 戴根有  | 110104194912052xxx | 1,538 | 已登记  |
| 16412 | 孙默   | 310107196310091xxx | 1,538 | 已登记  |
| 16413 | 张平   | 110101196307102xxx | 1,538 | 已登记  |
| 16414 | 姜虹   | 110101196211152xxx | 1,538 | 已登记  |
| 16415 | 刘成   | 110108671213xxx    | 1,538 | 已登记  |
| 16416 | 曹湘北  | 110104195003213xxx | 1,529 | 已登记  |
| 16417 | 郝莉文  | 110102196004270xxx | 1,529 | 已登记  |
| 16418 | 姜玉端  | 110104195706273xxx | 1,529 | 已登记  |
| 16419 | 马宝建  | 110104195003200xxx | 1,529 | 已登记  |
| 16420 | 陈金声  | 110104194109280xxx | 1,529 | 已登记  |
| 16421 | 哈淑敏  | 110102193407220xxx | 1,529 | 已登记  |
| 16422 | 殷明   | 110102196009162xxx | 1,529 | 已登记  |
| 16423 | 殷婷婷  | 110102198809242xxx | 1,529 | 已登记  |
| 16424 | 宋丽红  | 110107196407171xxx | 1,529 | 已登记  |
| 16425 | 肖平   | 110102620212xxx    | 1,529 | 已登记  |
| 16426 | 蔡维坡  | 110102195708140xxx | 1,529 | 已登记  |
| 16427 | 杨波   | 110102198002020xxx | 1,529 | 已登记  |
| 16428 | 王泉林  | 110109196212140xxx | 1,529 | 已登记  |
| 16429 | 陈琪   | 110101196101052xxx | 1,529 | 已登记  |
| 16430 | 代国荣  | 110108197402212xxx | 1,529 | 已登记  |
| 16431 | 李玉林  | 110108660829xxx    | 1,529 | 已登记  |
| 16432 | 肖丹   | 110108650610xxx    | 1,529 | 已登记  |
| 16433 | 杨立军  | 110108196303012xxx | 1,529 | 已登记  |
| 16434 | 杨少丽  | 110108195607150xxx | 1,529 | 已登记  |
| 16435 | 张敬   | 110101196104214xxx | 1,529 | 已登记  |
| 16436 | 栾晓松  | 230103195908220xxx | 1,529 | 已登记  |
| 16437 | 周玉彬  | 110101194107253xxx | 1,529 | 已登记  |
| 16438 | 高松禄  | 110102195512181xxx | 1,529 | 已登记  |

| 序号    | 股东名称 | 身份证号               | 股份数   | 登记情况 |
|-------|------|--------------------|-------|------|
| 16439 | 夏建成  | 140302195102130xxx | 1,529 | 已登记  |
| 16440 | 高虹   | 230202195501151xxx | 1,529 | 已登记  |
| 16441 | 刘玉华  | 110108196001292xxx | 1,529 | 已登记  |
| 16442 | 刘靖   | 110101194601123xxx | 1,529 | 已登记  |
| 16443 | 王明阳  | 110108194601243xxx | 1,529 | 已登记  |
| 16444 | 王凤文  | 110101195004241xxx | 1,529 | 已登记  |
| 16445 | 谢清云  | 110108194910240xxx | 1,529 | 已登记  |
| 16446 | 胡晓荣  | 110101195411283xxx | 1,529 | 已登记  |
| 16447 | 李雅琴  | 110106196111164xxx | 1,529 | 已登记  |
| 16448 | 牛娜   | 110103640304xxx    | 1,529 | 已登记  |
| 16449 | 安传英  | 110101195905094xxx | 1,529 | 已登记  |
| 16450 | 代富荣  | 110105196109302xxx | 1,529 | 已登记  |
| 16451 | 夏凤芸  | 110105196211222xxx | 1,529 | 已登记  |
| 16452 | 石慧聪  | 110102197506260xxx | 1,529 | 已登记  |
| 16453 | 周峰敏  | 110107196104212xxx | 1,529 | 已登记  |
| 16454 | 杨淑华  | 110106195004201xxx | 1,529 | 已登记  |
| 16455 | 吴致茹  | 110101195601131xxx | 1,529 | 已登记  |
| 16456 | 郝羽   | 110101196103274xxx | 1,529 | 已登记  |
| 16457 | 张燕霞  | 110101196407113xxx | 1,529 | 已登记  |
| 16458 | 李丽萍  | 110101193903113xxx | 1,529 | 已登记  |
| 16459 | 郭心洋  | 110102198512080xxx | 1,529 | 已登记  |
| 16460 | 崔钟琨  | 110102194304223xxx | 1,529 | 已登记  |
| 16461 | 刘兰敏  | 110105195902101xxx | 1,529 | 已登记  |
| 16462 | 赵秀坛  | 110103196101221xxx | 1,529 | 已登记  |
| 16463 | 杨欣荣  | 110101195207043xxx | 1,529 | 已登记  |
| 16464 | 吴洪春  | 110104195512090xxx | 1,529 | 已登记  |
| 16465 | 连家骏  | 110106195510243xxx | 1,529 | 已登记  |
| 16466 | 严香芝  | 110106196505243xxx | 1,529 | 已登记  |
| 16467 | 李连荣  | 110108195505026xxx | 1,529 | 已登记  |
| 16468 | 王福惠  | 110102195206110xxx | 1,529 | 已登记  |

| 序号    | 股东名称 | 身份证号               | 股份数   | 登记情况 |
|-------|------|--------------------|-------|------|
| 16469 | 吕红   | 110103196908190xxx | 1,529 | 已登记  |
| 16470 | 王红   | 110106195703043xxx | 1,529 | 已登记  |
| 16471 | 杨冬伶  | 110104196112212xxx | 1,529 | 已登记  |
| 16472 | 卞梦华  | 110105193801011xxx | 1,529 | 已登记  |
| 16473 | 吕有青  | 110101196712312xxx | 1,529 | 已登记  |
| 16474 | 肖燕菊  | 110101195511094xxx | 1,529 | 已登记  |
| 16475 | 任宁芬  | 110108193010081xxx | 1,529 | 已登记  |
| 16476 | 王惠敏  | 110108193108074xxx | 1,529 | 已登记  |
| 16477 | 孙明   | 110101195510043xxx | 1,529 | 已登记  |
| 16478 | 李燕平  | 110103195209120xxx | 1,529 | 已登记  |
| 16479 | 李津生  | 110108195208216xxx | 1,529 | 已登记  |
| 16480 | 王彦林  | 140102195005111xxx | 1,529 | 已登记  |
| 16481 | 翟耀宗  | 110102194505121xxx | 1,529 | 已登记  |
| 16482 | 俞月园  | 110102193110130xxx | 1,529 | 已登记  |
| 16483 | 杨俊儒  | 110103195507180xxx | 1,529 | 已登记  |
| 16484 | 史秀英  | 110103194010281xxx | 1,529 | 已登记  |
| 16485 | 李士威  | 110101193812155xxx | 1,529 | 已登记  |
| 16486 | 史洪玲  | 110101195810154xxx | 1,529 | 已登记  |
| 16487 | 冯建宁  | 110105195304227xxx | 1,529 | 已登记  |
| 16488 | 张艺   | 110102195607103xxx | 1,529 | 已登记  |
| 16489 | 张洪顺  | 110103471005xxx    | 1,529 | 已登记  |
| 16490 | 林春明  | 110106630202xxx    | 1,529 | 已登记  |
| 16491 | 杨波   | 110103630831xxx    | 1,529 | 已登记  |
| 16492 | 万民柱  | 110103195302281xxx | 1,529 | 已登记  |
| 16493 | 李绮华  | 110107193009110xxx | 1,529 | 已登记  |
| 16494 | 郭秀焕  | 110109196408210xxx | 1,529 | 已登记  |
| 16495 | 杨文霞  | 110104196901081xxx | 1,529 | 已登记  |
| 16496 | 郭宝云  | 110102194903250xxx | 1,529 | 已登记  |
| 16497 | 张宁   | 110101590123xxx    | 1,529 | 已登记  |
| 16498 | 张剑   | 110105197804102xxx | 1,529 | 已登记  |



| 序号    | 股东名称 | 身份证号               | 股份数   | 登记情况 |
|-------|------|--------------------|-------|------|
| 16499 | 石玲   | 110221193002140xxx | 1,529 | 已登记  |
| 16500 | 焦碧兰  | 110102193801033xxx | 1,529 | 已登记  |
| 16501 | 季能美  | 110105193304082xxx | 1,529 | 已登记  |
| 16502 | 王希正  | 110105193702231xxx | 1,529 | 已登记  |
| 16503 | 李天寅  | 110105193611251xxx | 1,529 | 已登记  |
| 16504 | 徐新华  | 110105196309142xxx | 1,529 | 已登记  |
| 16505 | 徐华萍  | 110105196708101xxx | 1,529 | 已登记  |
| 16506 | 姜莉萍  | 110105196710087xxx | 1,529 | 已登记  |
| 16507 | 李红   | 110105196608185xxx | 1,529 | 已登记  |
| 16508 | 刘玉新  | 110105196811031xxx | 1,529 | 已登记  |
| 16509 | 张燕   | 110105196911032xxx | 1,529 | 已登记  |
| 16510 | 黑淑华  | 110105195409200xxx | 1,529 | 已登记  |
| 16511 | 杜振光  | 110101196007252xxx | 1,529 | 已登记  |
| 16512 | 王建辉  | 110105196709010xxx | 1,529 | 已登记  |
| 16513 | 冯金玲  | 110102196111020xxx | 1,529 | 已登记  |
| 16514 | 张勇红  | 110105195501055xxx | 1,529 | 已登记  |
| 16515 | 师桂珍  | 110105194809165xxx | 1,529 | 已登记  |
| 16516 | 王月娥  | 110101195903103xxx | 1,529 | 已登记  |
| 16517 | 张玲   | 110105195209230xxx | 1,529 | 已登记  |
| 16518 | 刘岩   | 110105195711131xxx | 1,529 | 已登记  |
| 16519 | 翟秀珍  | 110105196411061xxx | 1,529 | 已登记  |
| 16520 | 刘虹   | 110105197111275xxx | 1,529 | 已登记  |
| 16521 | 罗瑞勤  | 110105196709281xxx | 1,529 | 已登记  |
| 16522 | 王建军  | 110105195712122xxx | 1,529 | 已登记  |
| 16523 | 张晔   | 110105196512051xxx | 1,529 | 已登记  |
| 16524 | 关育红  | 110105196707245xxx | 1,529 | 已登记  |
| 16525 | 王达   | 110102193502090xxx | 1,529 | 已登记  |
| 16526 | 殷海涛  | 110102196209110xxx | 1,529 | 已登记  |
| 16527 | 邹慎恭  | 110101270923xxx    | 1,529 | 已登记  |
| 16528 | 王永明  | 110105196505211xxx | 1,529 | 已登记  |

| 序号    | 股东名称 | 身份证号               | 股份数   | 登记情况 |
|-------|------|--------------------|-------|------|
| 16529 | 李桂香  | 110102195503261xxx | 1,529 | 已登记  |
| 16530 | 贾金秀  | 110102196504062xxx | 1,529 | 已登记  |
| 16531 | 宋鲁韬  | 410102195308242xxx | 1,529 | 已登记  |
| 16532 | 丁少宏  | 110104620303xxx    | 1,529 | 已登记  |
| 16533 | 李淑兰  | 110103195305xxx    | 1,529 | 已登记  |
| 16534 | 徐宇   | 110105193006292xxx | 1,529 | 已登记  |
| 16535 | 张志钊  | 110104195601091xxx | 1,529 | 已登记  |
| 16536 | 陈璞   | 110102195011210xxx | 1,529 | 已登记  |
| 16537 | 程英   | 110101193002052xxx | 1,529 | 已登记  |
| 16538 | 刘洪   | 110108196808134xxx | 1,529 | 已登记  |
| 16539 | 张毅红  | 110101196208302xxx | 1,529 | 已登记  |
| 16540 | 吴丽珠  | 110103193802270xxx | 1,529 | 已登记  |
| 16541 | 兰世杰  | 110104192112040xxx | 1,529 | 已登记  |
| 16542 | 侯恩平  | 110102192707131xxx | 1,529 | 已登记  |
| 16543 | 赵桂芬  | 110103193410201xxx | 1,529 | 已登记  |
| 16544 | 赵晴   | 110106621230xxx    | 1,529 | 已登记  |
| 16545 | 李思璧  | 110103194008150xxx | 1,529 | 已登记  |
| 16546 | 傅靖华  | 110101195612163xxx | 1,529 | 已登记  |
| 16547 | 杨晓梅  | 110103680428xxx    | 1,529 | 已登记  |
| 16548 | 邢友荣  | 110224193510140xxx | 1,529 | 已登记  |
| 16549 | 杨凤丽  | 110101195009060xxx | 1,529 | 已登记  |
| 16550 | 张兆琴  | 110105193504035xxx | 1,529 | 已登记  |
| 16551 | 王春红  | 110104196903203xxx | 1,529 | 已登记  |
| 16552 | 张保玲  | 110106591231xxx    | 1,529 | 已登记  |
| 16553 | 李永泰  | 110102195007130xxx | 1,529 | 已登记  |
| 16554 | 高凤秀  | 110102194809271xxx | 1,529 | 已登记  |
| 16555 | 季淑珍  | 110104194606160xxx | 1,529 | 已登记  |
| 16556 | 王建美  | 110102195808023xxx | 1,529 | 已登记  |
| 16557 | 赵建   | 110101195007314xxx | 1,529 | 已登记  |
| 16558 | 魏平   | 110104196404263xxx | 1,529 | 已登记  |

| 序号    | 股东名称 | 身份证号               | 股份数   | 登记情况 |
|-------|------|--------------------|-------|------|
| 16559 | 王育勤  | 110101195102073xxx | 1,529 | 已登记  |
| 16560 | 王征   | 110102193202220xxx | 1,529 | 已登记  |
| 16561 | 王金凤  | 110102191307060xxx | 1,529 | 已登记  |
| 16562 | 王俊华  | 110103193301161xxx | 1,529 | 已登记  |
| 16563 | 丁岩   | 110102197306092xxx | 1,529 | 已登记  |
| 16564 | 李永进  | 110108195412194xxx | 1,529 | 已登记  |
| 16565 | 樊澄宇  | 110102196103080xxx | 1,529 | 已登记  |
| 16566 | 钮燕   | 110102194310200xxx | 1,529 | 已登记  |
| 16567 | 陈淑贞  | 110104193410112xxx | 1,529 | 已登记  |
| 16568 | 韩延维  | 110108195807160xxx | 1,529 | 已登记  |
| 16569 | 郎好成  | 110106194704170xxx | 1,529 | 已登记  |
| 16570 | 程秀珍  | 110101194802064xxx | 1,529 | 已登记  |
| 16571 | 王玉   | 110101611225xxx    | 1,529 | 已登记  |
| 16572 | 夏丽亚  | 110101195203144xxx | 1,529 | 已登记  |
| 16573 | 王玉兰  | 110107193901270xxx | 1,529 | 已登记  |
| 16574 | 李广芬  | 110103195202291xxx | 1,529 | 已登记  |
| 16575 | 胡素娟  | 110101194503281xxx | 1,529 | 已登记  |
| 16576 | 赵耀   | 420102195312040xxx | 1,529 | 已登记  |
| 16577 | 杨淑平  | 110103192210250xxx | 1,529 | 已登记  |
| 16578 | 秦淑魁  | 110105192105130xxx | 1,529 | 已登记  |
| 16579 | 胡淑珍  | 110104192810302xxx | 1,529 | 已登记  |
| 16580 | 李蕴英  | 110101194305161xxx | 1,529 | 已登记  |
| 16581 | 白桂省  | 110104195102270xxx | 1,529 | 已登记  |
| 16582 | 张纯璐  | 110108380502xxx    | 1,529 | 已登记  |
| 16583 | 吴建   | 110107195301010xxx | 1,529 | 已登记  |
| 16584 | 闫素珍  | 110229193711181xxx | 1,529 | 已登记  |
| 16585 | 王幼伦  | 110101195406041xxx | 1,529 | 已登记  |
| 16586 | 贲长恩  | 110105192903125xxx | 1,529 | 已登记  |
| 16587 | 周效莹  | 110101194503183xxx | 1,529 | 已登记  |
| 16588 | 刘占文  | 110105194507235xxx | 1,529 | 已登记  |

| 序号    | 股东名称 | 身份证号               | 股份数   | 登记情况 |
|-------|------|--------------------|-------|------|
| 16589 | 杨福兰  | 110108590413xxx    | 1,529 | 已登记  |
| 16590 | 崔向清  | 110223196902221xxx | 1,529 | 已登记  |
| 16591 | 王积福  | 110105194501295xxx | 1,529 | 已登记  |
| 16592 | 张立   | 110104196812070xxx | 1,529 | 已登记  |
| 16593 | 龚卫红  | 110105196903195xxx | 1,529 | 已登记  |
| 16594 | 李兰芬  | 110103194812250xxx | 1,529 | 已登记  |
| 16595 | 刘春英  | 110101196203102xxx | 1,529 | 已登记  |
| 16596 | 刘末娜  | 110105194108125xxx | 1,529 | 已登记  |
| 16597 | 李军   | 110105196312155xxx | 1,529 | 已登记  |
| 16598 | 周乃健  | 110105194203135xxx | 1,529 | 已登记  |
| 16599 | 闫树江  | 110105196312265xxx | 1,529 | 已登记  |
| 16600 | 杭夏至  | 110101460622xxx    | 1,529 | 已登记  |
| 16601 | 刘志军  | 110105195710187xxx | 1,529 | 已登记  |
| 16602 | 汪传芳  | 110105195112285xxx | 1,529 | 已登记  |
| 16603 | 杨光玲  | 110101196107111xxx | 1,529 | 已登记  |
| 16604 | 刘耀威  | 120101194210314xxx | 1,529 | 已登记  |
| 16605 | 杨琦   | 110105670517xxx    | 1,529 | 已登记  |
| 16606 | 王学文  | 110101194403102xxx | 1,529 | 已登记  |
| 16607 | 刘远   | 110105192808017xxx | 1,529 | 已登记  |
| 16608 | 王晓川  | 110108550411xxx    | 1,529 | 已登记  |
| 16609 | 董灵   | 510102197002238xxx | 1,529 | 已登记  |
| 16610 | 许平   | 330106195110290xxx | 1,529 | 已登记  |
| 16611 | 尚中华  | 110105196406157xxx | 1,529 | 已登记  |
| 16612 | 卢双林  | 110105194106197xxx | 1,529 | 已登记  |
| 16613 | 王淑筠  | 110102194212250xxx | 1,529 | 已登记  |
| 16614 | 张斌   | 110105193711085xxx | 1,529 | 已登记  |
| 16615 | 鲍光启  | 110105195011295xxx | 1,529 | 已登记  |
| 16616 | 夏玉波  | 110101530108xxx    | 1,529 | 已登记  |
| 16617 | 蒋晓波  | 110105196405075xxx | 1,529 | 已登记  |
| 16618 | 寇京华  | 110102195911130xxx | 1,529 | 已登记  |

| 序号    | 股东名称 | 身份证号               | 股份数   | 登记情况 |
|-------|------|--------------------|-------|------|
| 16619 | 纪克敏  | 110105193509075xxx | 1,529 | 已登记  |
| 16620 | 曹志清  | 110105194607265xxx | 1,529 | 已登记  |
| 16621 | 王志皓  | 110105195503225xxx | 1,529 | 已登记  |
| 16622 | 况贤斌  | 110105193510275xxx | 1,529 | 已登记  |
| 16623 | 蒋国昌  | 110105196204195xxx | 1,529 | 已登记  |
| 16624 | 杨印芳  | 110105195410155xxx | 1,529 | 已登记  |
| 16625 | 王玉英  | 110105194409235xxx | 1,529 | 已登记  |
| 16626 | 施顺舟  | 110105194103165xxx | 1,529 | 已登记  |
| 16627 | 佟瑄   | 110108196804146xxx | 1,529 | 已登记  |
| 16628 | 杨绍文  | 110105194612261xxx | 1,529 | 已登记  |
| 16629 | 王蕴强  | 110101194011064xxx | 1,529 | 已登记  |
| 16630 | 孙承隽  | 110103194707020xxx | 1,529 | 已登记  |
| 16631 | 武金萍  | 110106570410xxx    | 1,529 | 已登记  |
| 16632 | 吕永旺  | 110102194205240xxx | 1,529 | 已登记  |
| 16633 | 赵登英  | 110101195010304xxx | 1,529 | 已登记  |
| 16634 | 武振东  | 110103195009040xxx | 1,529 | 已登记  |
| 16635 | 王戈柳  | 110102420324xxx    | 1,529 | 已登记  |
| 16636 | 李京   | 110104194903162xxx | 1,529 | 已登记  |
| 16637 | 郝林   | 110108195311205xxx | 1,529 | 已登记  |
| 16638 | 张爱群  | 110105195111195xxx | 1,529 | 已登记  |
| 16639 | 沈柳莺  | 110108196809032xxx | 1,529 | 已登记  |
| 16640 | 李开发  | 230103196906265xxx | 1,529 | 已登记  |
| 16641 | 吴武   | 110101196403300xxx | 1,529 | 已登记  |
| 16642 | 宋海英  | 630102196308280xxx | 1,529 | 已登记  |
| 16643 | 宋玉珍  | 110102196305061xxx | 1,529 | 已登记  |
| 16644 | 金松竹  | 110102195409270xxx | 1,529 | 已登记  |
| 16645 | 周子寿  | 110108193811238xxx | 1,529 | 已登记  |
| 16646 | 陈忠   | 110108193208152xxx | 1,529 | 已登记  |
| 16647 | 张瑞启  | 110102195611171xxx | 1,529 | 已登记  |
| 16648 | 段豫龙  | xxx                | 1,529 | 已登记  |

| 序号    | 股东名称 | 身份证号               | 股份数   | 登记情况 |
|-------|------|--------------------|-------|------|
| 16649 | 张淑贞  | 110102194210030xxx | 1,529 | 已登记  |
| 16650 | 金红莲  | 222404197202240xxx | 1,529 | 已登记  |
| 16651 | 王儒广  | 110101194203314xxx | 1,529 | 已登记  |
| 16652 | 杨文茹  | 110104195506150xxx | 1,529 | 已登记  |
| 16653 | 宋良刚  | 110108700128xxx    | 1,529 | 已登记  |
| 16654 | 沈聪伟  | 110105196312172xxx | 1,529 | 已登记  |
| 16655 | 时阳   | 110108651027xxx    | 1,529 | 已登记  |
| 16656 | 李青   | 110108196412270xxx | 1,529 | 已登记  |
| 16657 | 张涛   | 110108194909255xxx | 1,529 | 已登记  |
| 16658 | 高增茹  | 110225194801121xxx | 1,529 | 已登记  |
| 16659 | 王东江  | 110107196403052xxx | 1,529 | 已登记  |
| 16660 | 徐宝力  | 110108196404073xxx | 1,529 | 已登记  |
| 16661 | 庄瑞明  | 110105193906235xxx | 1,529 | 已登记  |
| 16662 | 戈福华  | 110102192908270xxx | 1,529 | 已登记  |
| 16663 | 胡杰敏  | 110102193011292xxx | 1,529 | 已登记  |
| 16664 | 寇明祥  | 110104194509062xxx | 1,529 | 已登记  |
| 16665 | 王仲江  | 110102195304080xxx | 1,529 | 已登记  |
| 16666 | 王桂萍  | 110108195704163xxx | 1,529 | 已登记  |
| 16667 | 王崇莉  | 110102196109140xxx | 1,529 | 已登记  |
| 16668 | 吴中敬  | 110102192903240xxx | 1,529 | 已登记  |
| 16669 | 沈嘉俊  | 110102194903240xxx | 1,529 | 已登记  |
| 16670 | 高哲   | 230605195704150xxx | 1,529 | 已登记  |
| 16671 | 王海光  | 110108197011174xxx | 1,529 | 已登记  |
| 16672 | 王志   | 110102194203220xxx | 1,529 | 已登记  |
| 16673 | 赵崇义  | 110104195710063xxx | 1,529 | 已登记  |
| 16674 | 陈大成  | 110102195612191xxx | 1,529 | 已登记  |
| 16675 | 林虎   | 110102196202220xxx | 1,529 | 已登记  |
| 16676 | 马淑珍  | 110105193407012xxx | 1,529 | 已登记  |
| 16677 | 贾莉   | 110102195112010xxx | 1,529 | 已登记  |
| 16678 | 刘惠芬  | 110101194711123xxx | 1,529 | 已登记  |

| 序号    | 股东名称 | 身份证号               | 股份数   | 登记情况 |
|-------|------|--------------------|-------|------|
| 16679 | 刘丽   | 110102680405xxx    | 1,529 | 已登记  |
| 16680 | 赵琦   | 120112196505201xxx | 1,529 | 已登记  |
| 16681 | 周彤   | 110108196805154xxx | 1,529 | 已登记  |
| 16682 | 张立华  | 110104194908243xxx | 1,529 | 已登记  |
| 16683 | 陈殿华  | 110101194612134xxx | 1,529 | 已登记  |
| 16684 | 赵英斌  | 110102194411090xxx | 1,529 | 已登记  |
| 16685 | 崔超   | 110108195807070xxx | 1,529 | 已登记  |
| 16686 | 薛良   | 110102195710143xxx | 1,529 | 已登记  |
| 16687 | 李大鹏  | 110104194707152xxx | 1,529 | 已登记  |
| 16688 | 范广思  | 110102193102090xxx | 1,529 | 已登记  |
| 16689 | 李文仲  | 110102193110240xxx | 1,529 | 已登记  |
| 16690 | 庞文弟  | 110105192701051xxx | 1,529 | 已登记  |
| 16691 | 张婉珍  | 110101193601105xxx | 1,529 | 已登记  |
| 16692 | 曾连珠  | 110104193311021xxx | 1,529 | 已登记  |
| 16693 | 江永乐  | 110102192012241xxx | 1,529 | 已登记  |
| 16694 | 李惠芳  | 110102193909190xxx | 1,529 | 已登记  |
| 16695 | 王素文  | 110103192411201xxx | 1,529 | 已登记  |
| 16696 | 朱兆勇  | 110105193106246xxx | 1,529 | 已登记  |
| 16697 | 李福义  | 110106195412070xxx | 1,529 | 已登记  |
| 16698 | 赵凤旗  | 110102196906022xxx | 1,529 | 已登记  |
| 16699 | 魏同合  | 110102195102140xxx | 1,529 | 已登记  |
| 16700 | 鹿胜利  | 110104195308280xxx | 1,529 | 已登记  |
| 16701 | 李广祥  | 110105194707021xxx | 1,529 | 已登记  |
| 16702 | 张佩华  | 110105195607171xxx | 1,529 | 已登记  |
| 16703 | 刘肇武  | 110105195203022xxx | 1,529 | 已登记  |
| 16704 | 张天东  | 110101193911013xxx | 1,529 | 已登记  |
| 16705 | 李布维  | 110105194706011xxx | 1,529 | 已登记  |
| 16706 | 车庆珍  | 110102195910232xxx | 1,529 | 已登记  |
| 16707 | 周永亮  | 110101195210224xxx | 1,529 | 已登记  |
| 16708 | 何静   | 110108195008015xxx | 1,529 | 已登记  |

| 序号    | 股东名称 | 身份证号               | 股份数   | 登记情况 |
|-------|------|--------------------|-------|------|
| 16709 | 李超棠  | 110102330805xxx    | 1,529 | 已登记  |
| 16710 | 陈旭凡  | 110107195612062xxx | 1,529 | 已登记  |
| 16711 | 马巨山  | 110102420907xxx    | 1,529 | 已登记  |
| 16712 | 吴京利  | 110106197101023xxx | 1,529 | 已登记  |
| 16713 | 李岚   | 110101197101091xxx | 1,529 | 已登记  |
| 16714 | 李海燕  | 110105196404251xxx | 1,529 | 已登记  |
| 16715 | 李琨   | 110104192708273xxx | 1,529 | 已登记  |
| 16716 | 李茂林  | 110102193206010xxx | 1,529 | 已登记  |
| 16717 | 邢继禹  | 110102193103091xxx | 1,529 | 已登记  |
| 16718 | 王兰贞  | 110102193212240xxx | 1,529 | 已登记  |
| 16719 | 刘芙蓉  | 110103195511040xxx | 1,529 | 已登记  |
| 16720 | 鲁玉华  | 110102194310170xxx | 1,529 | 已登记  |
| 16721 | 董春荣  | 110102194908010xxx | 1,529 | 已登记  |
| 16722 | 王存凤  | 110102197307100xxx | 1,529 | 已登记  |
| 16723 | 王学崑  | 110101195306111xxx | 1,529 | 已登记  |
| 16724 | 彭国栋  | 110101194105044xxx | 1,529 | 已登记  |
| 16725 | 韩宝来  | 110108196507010xxx | 1,529 | 已登记  |
| 16726 | 常中   | 110102195310220xxx | 1,529 | 已登记  |
| 16727 | 杜瑞芝  | 110102195303200xxx | 1,529 | 已登记  |
| 16728 | 侯东云  | 110107196903110xxx | 1,529 | 已登记  |
| 16729 | 陈志萍  | 110101196105013xxx | 1,529 | 已登记  |
| 16730 | 陈谦   | 110102196504183xxx | 1,529 | 已登记  |
| 16731 | 宋立军  | 110103195502261xxx | 1,529 | 已登记  |
| 16732 | 薛晓华  | 110102195407030xxx | 1,529 | 已登记  |
| 16733 | 张永忠  | 110102195506250xxx | 1,529 | 已登记  |
| 16734 | 陈文康  | 110108194605056xxx | 1,529 | 已登记  |
| 16735 | 郭宏伟  | 110108195509234xxx | 1,529 | 已登记  |
| 16736 | 赵文友  | 110101194612113xxx | 1,529 | 已登记  |
| 16737 | 王宇红  | 110105196909146xxx | 1,529 | 已登记  |
| 16738 | 高峰   | 110105196707282xxx | 1,529 | 已登记  |



| 序号    | 股东名称 | 身份证号               | 股份数   | 登记情况 |
|-------|------|--------------------|-------|------|
| 16739 | 孙树云  | 110101193709255xxx | 1,529 | 已登记  |
| 16740 | 李东军  | 110108630602xxx    | 1,529 | 已登记  |
| 16741 | 章英   | 110101195910243xxx | 1,529 | 已登记  |
| 16742 | 周亦慧  | 110102195510083xxx | 1,529 | 已登记  |
| 16743 | 胡英有  | 110108194411085xxx | 1,529 | 已登记  |
| 16744 | 邵秀云  | 110102195301050xxx | 1,529 | 已登记  |
| 16745 | 任军   | 110108195902263xxx | 1,529 | 已登记  |
| 16746 | 唐富政  | 110101194605093xxx | 1,529 | 已登记  |
| 16747 | 秦安生  | 110105195101010xxx | 1,529 | 已登记  |
| 16748 | 王信义  | 110103195810050xxx | 1,529 | 已登记  |
| 16749 | 薛京山  | 110102194809101xxx | 1,529 | 已登记  |
| 16750 | 王和平  | 110101195308131xxx | 1,529 | 已登记  |
| 16751 | 桑澎   | 110106520805xxx    | 1,529 | 已登记  |
| 16752 | 林延芬  | 110108193406294xxx | 1,529 | 已登记  |
| 16753 | 钱卫   | 110108196708064xxx | 1,529 | 已登记  |
| 16754 | 詹生根  | 110105193801181xxx | 1,529 | 已登记  |
| 16755 | 谢幼琅  | 110102194109230xxx | 1,529 | 已登记  |
| 16756 | 郑锋   | 110108196210076xxx | 1,529 | 已登记  |
| 16757 | 姜世军  | 110108196901031xxx | 1,529 | 已登记  |
| 16758 | 王伟   | 110108501018xxx    | 1,529 | 已登记  |
| 16759 | 李秋萍  | 110102193710183xxx | 1,529 | 已登记  |
| 16760 | 杜志彬  | 110101192903280xxx | 1,529 | 已登记  |
| 16761 | 蔡继顺  | 110102194102022xxx | 1,529 | 已登记  |
| 16762 | 刘春生  | 110102194103070xxx | 1,529 | 已登记  |
| 16763 | 叶茂林  | 110105196310160xxx | 1,529 | 已登记  |
| 16764 | 徐山清  | 110102194506250xxx | 1,529 | 已登记  |
| 16765 | 李宏俊  | 110105193610092xxx | 1,529 | 已登记  |
| 16766 | 王秀卿  | 110102194607150xxx | 1,529 | 已登记  |
| 16767 | 张树刚  | 622126197112060xxx | 1,529 | 已登记  |
| 16768 | 任占忠  | 110102194810151xxx | 1,529 | 已登记  |

| 序号    | 股东名称 | 身份证号               | 股份数   | 登记情况 |
|-------|------|--------------------|-------|------|
| 16769 | 周仁伯  | 110105195007061xxx | 1,529 | 已登记  |
| 16770 | 林峰   | 110108196907170xxx | 1,529 | 已登记  |
| 16771 | 孟昭军  | 110104690221xxx    | 1,529 | 已登记  |
| 16772 | 夏强   | 110108195505130xxx | 1,529 | 已登记  |
| 16773 | 马岚   | 110105196401302xxx | 1,529 | 已登记  |
| 16774 | 陈海霞  | 110108196812311xxx | 1,529 | 已登记  |
| 16775 | 朱全俊  | 110108193910263xxx | 1,529 | 已登记  |
| 16776 | 张来芬  | 110108194505316xxx | 1,529 | 已登记  |
| 16777 | 韩恩慈  | 110101195309250xxx | 1,529 | 已登记  |
| 16778 | 张肃建  | 110101195509095xxx | 1,529 | 已登记  |
| 16779 | 陈大白  | 110108193312258xxx | 1,529 | 已登记  |
| 16780 | 廖叔俊  | 110101192604155xxx | 1,529 | 已登记  |
| 16781 | 梁燕   | 110102530812xxx    | 1,529 | 已登记  |
| 16782 | 尹栋年  | 110101193906265xxx | 1,529 | 已登记  |
| 16783 | 张希文  | 110105193901162xxx | 1,529 | 已登记  |
| 16784 | 李铁   | 130104194809141xxx | 1,529 | 已登记  |
| 16785 | 徐永利  | 110108195502021xxx | 1,529 | 已登记  |
| 16786 | 胡一平  | 110104198306190xxx | 1,529 | 已登记  |
| 16787 | 尹秀英  | 110102196303200xxx | 1,529 | 已登记  |
| 16788 | 张霄娟  | 110105196604131xxx | 1,529 | 已登记  |
| 16789 | 赵清   | 110105196609077xxx | 1,529 | 已登记  |
| 16790 | 袁家聪  | 110102193712250xxx | 1,529 | 已登记  |
| 16791 | 张国义  | 110101194811174xxx | 1,529 | 已登记  |
| 16792 | 齐植荃  | 110101193708143xxx | 1,529 | 已登记  |
| 16793 | 方向钧  | 110104195503081xxx | 1,529 | 已登记  |
| 16794 | 郭静   | 110108194711295xxx | 1,529 | 已登记  |
| 16795 | 李同铮  | 110108196304083xxx | 1,529 | 已登记  |
| 16796 | 夏印发  | 110101195307253xxx | 1,529 | 已登记  |
| 16797 | 吴松   | 110106196212153xxx | 1,529 | 已登记  |
| 16798 | 潘芳芳  | 110104197007152xxx | 1,529 | 已登记  |

| 序号    | 股东名称 | 身份证号               | 股份数   | 登记情况 |
|-------|------|--------------------|-------|------|
| 16799 | 姚文忠  | 110102193802220xxx | 1,529 | 已登记  |
| 16800 | 王薇   | 110108196503316xxx | 1,529 | 已登记  |
| 16801 | 李壑   | 110102195209073xxx | 1,529 | 已登记  |
| 16802 | 梁兴彦  | 110103196210130xxx | 1,529 | 已登记  |
| 16803 | 赵连清  | 110101331001xxx    | 1,529 | 已登记  |
| 16804 | 戴书菲  | 110105195503171xxx | 1,529 | 已登记  |
| 16805 | 李艳春  | 110103640706xxx    | 1,529 | 已登记  |
| 16806 | 任若娟  | 110107194702100xxx | 1,529 | 已登记  |
| 16807 | 杨天燕  | 110104196505210xxx | 1,529 | 已登记  |
| 16808 | 杨立   | 110108197009173xxx | 1,529 | 已登记  |
| 16809 | 李天舒  | 110103196805130xxx | 1,529 | 已登记  |
| 16810 | 联平   | 110102195511040xxx | 1,529 | 已登记  |
| 16811 | 关仲和  | 110105194907192xxx | 1,529 | 已登记  |
| 16812 | 戴万云  | 110103194305200xxx | 1,529 | 已登记  |
| 16813 | 辛虹   | 110102196712271xxx | 1,529 | 已登记  |
| 16814 | 张恒生  | 110105193606042xxx | 1,529 | 已登记  |
| 16815 | 张京山  | 110108195608052xxx | 1,529 | 已登记  |
| 16816 | 高小军  | 110111197001131xxx | 1,529 | 已登记  |
| 16817 | 张砚春  | 110108195503016xxx | 1,529 | 已登记  |
| 16818 | 高喜军  | 420106196407075xxx | 1,529 | 已登记  |
| 16819 | 倪益琛  | 110102194107010xxx | 1,529 | 已登记  |
| 16820 | 张学宜  | 110105195406234xxx | 1,529 | 已登记  |
| 16821 | 杨明起  | 110103194702270xxx | 1,529 | 已登记  |
| 16822 | 薛佩兰  | 110102194309210xxx | 1,529 | 已登记  |
| 16823 | 邵和平  | 110102196301103xxx | 1,529 | 已登记  |
| 16824 | 梁增坪  | 110101193504132xxx | 1,529 | 已登记  |
| 16825 | 姚幼钧  | 110108192503194xxx | 1,529 | 已登记  |
| 16826 | 李丽晖  | 110108650627xxx    | 1,529 | 已登记  |
| 16827 | 林文漪  | 110108194409108xxx | 1,529 | 已登记  |
| 16828 | 王军   | 110104640613xxx    | 1,529 | 已登记  |

| 序号    | 股东名称 | 身份证号               | 股份数   | 登记情况 |
|-------|------|--------------------|-------|------|
| 16829 | 王四龙  | 110102195610211xxx | 1,529 | 已登记  |
| 16830 | 周金元  | 110104195311131xxx | 1,529 | 已登记  |
| 16831 | 何林   | 110102196511041xxx | 1,529 | 已登记  |
| 16832 | 王敏英  | 110102670128xxx    | 1,529 | 已登记  |
| 16833 | 宣敏   | 130203195607250xxx | 1,529 | 已登记  |
| 16834 | 王润彪  | 110102196205120xxx | 1,529 | 已登记  |
| 16835 | 高福勤  | 110105195410014xxx | 1,529 | 已登记  |
| 16836 | 李学武  | 110108197003152xxx | 1,529 | 已登记  |
| 16837 | 马恩光  | 110102195210243xxx | 1,529 | 已登记  |
| 16838 | 王艳   | 110108196401296xxx | 1,529 | 已登记  |
| 16839 | 吴凤臣  | 110108194908135xxx | 1,529 | 已登记  |
| 16840 | 陈晓萌  | 110105196901297xxx | 1,529 | 已登记  |
| 16841 | 宗毅   | 110108641220xxx    | 1,529 | 已登记  |
| 16842 | 侯燕群  | 110102195507092xxx | 1,529 | 已登记  |
| 16843 | 薛广恒  | 110102193303140xxx | 1,529 | 已登记  |
| 16844 | 田丽   | 110102196306020xxx | 1,529 | 已登记  |
| 16845 | 张伟   | 110108670217xxx    | 1,529 | 已登记  |
| 16846 | 张立香  | 110103196810270xxx | 1,514 | 已登记  |
| 16847 | 刘菊英  | 110103195711200xxx | 1,514 | 已登记  |
| 16848 | 郑馨   | 110105196807112xxx | 1,514 | 已登记  |
| 16849 | 郭家骏  | 110101196103104xxx | 1,514 | 已登记  |
| 16850 | 孙秀贞  | 110103193705311xxx | 1,514 | 已登记  |
| 16851 | 蔡会年  | 110108195010045xxx | 1,512 | 已登记  |
| 16852 | 李文杰  | 110102194912241xxx | 1,509 | 已登记  |
| 16853 | 关静   | 110101198008010xxx | 1,509 | 已登记  |
| 16854 | 郭昭   | 110108199702039xxx | 1,500 | 已登记  |
| 16855 | 郭敏   | 110108195708040xxx | 1,500 | 已登记  |
| 16856 | 郭耀卿  | 110101195405100xxx | 1,500 | 已登记  |
| 16857 | 郭涛   | 110108195905300xxx | 1,500 | 已登记  |
| 16858 | 朱恒耀  | 110105193403170xxx | 1,488 | 已登记  |

| 序号    | 股东名称 | 身份证号               | 股份数   | 登记情况 |
|-------|------|--------------------|-------|------|
| 16859 | 杨树发  | 110104195909273xxx | 1,488 | 已登记  |
| 16860 | 王金山  | 110106620728xxx    | 1,486 | 已登记  |
| 16861 | 刘志   | 110101194001264xxx | 1,464 | 已登记  |
| 16862 | 陈培芳  | 110104193010112xxx | 1,464 | 已登记  |
| 16863 | 杨溢勇  | 110108197202055xxx | 1,464 | 已登记  |
| 16864 | 杨卫红  | 110104196709080xxx | 1,447 | 已登记  |
| 16865 | 吴斯   | 110102197011212xxx | 1,443 | 已登记  |
| 16866 | 黄彬华  | 110104590722xxx    | 1,443 | 已登记  |
| 16867 | 刘东振  | 110103193011280xxx | 1,436 | 已登记  |
| 16868 | 赵婷婷  | 110102198308060xxx | 1,436 | 已登记  |
| 16869 | 李之恒  | 110106220430xxx    | 1,436 | 已登记  |
| 16870 | 朱懋惠  | 110104210601xxx    | 1,436 | 已登记  |
| 16871 | 顾伯凯  | 110105193705205xxx | 1,436 | 已登记  |
| 16872 | 姜春玲  | 110103196105030xxx | 1,436 | 已登记  |
| 16873 | 姜爱玲  | 110103195809120xxx | 1,436 | 已登记  |
| 16874 | 姜洪玲  | 142224195001090xxx | 1,434 | 已登记  |
| 16875 | 徐永光  | 110103194903120xxx | 1,421 | 已登记  |
| 16876 | 郝杰英  | 110105520501xxx    | 1,421 | 已登记  |
| 16877 | 陈航   | 110108196706272xxx | 1,421 | 已登记  |
| 16878 | 曹晓军  | 110102195212271xxx | 1,421 | 已登记  |
| 16879 | 朱军   | 420106196405014xxx | 1,421 | 已登记  |
| 16880 | 何继宁  | 210702196909080xxx | 1,421 | 已登记  |
| 16881 | 王丽   | 362201196211120xxx | 1,421 | 已登记  |
| 16882 | 那仲生  | 110102195101141xxx | 1,421 | 已登记  |
| 16883 | 李宁   | 110107195408210xxx | 1,421 | 已登记  |
| 16884 | 张培明  | 132822470808xxx    | 1,421 | 已登记  |
| 16885 | 冯密素  | 110103195805120xxx | 1,421 | 已登记  |
| 16886 | 甘东宇  | 110108197007054xxx | 1,421 | 已登记  |
| 16887 | 李亚东  | 110105196003276xxx | 1,421 | 已登记  |
| 16888 | 何伟   | 110101196011170xxx | 1,421 | 已登记  |

| 序号    | 股东名称 | 身份证号               | 股份数   | 登记情况 |
|-------|------|--------------------|-------|------|
| 16889 | 银炽刚  | 110106196008173xxx | 1,421 | 已登记  |
| 16890 | 王长鱼  | 110103195906160xxx | 1,421 | 已登记  |
| 16891 | 刘文华  | 120104196701296xxx | 1,421 | 已登记  |
| 16892 | 王汝鹏  | 422125196102010xxx | 1,421 | 已登记  |
| 16893 | 李文   | 420103196709233xxx | 1,421 | 已登记  |
| 16894 | 马增艺  | 130702197304090xxx | 1,421 | 已登记  |
| 16895 | 王毅   | 332522197103070xxx | 1,421 | 已登记  |
| 16896 | 路淑卿  | 110104195410303xxx | 1,421 | 已登记  |
| 16897 | 李庆善  | 110102193109070xxx | 1,419 | 已登记  |
| 16898 | 潘祖良  | 110104192904250xxx | 1,419 | 已登记  |
| 16899 | 李淑贞  | 110106193205203xxx | 1,414 | 已登记  |
| 16900 | 熊波   | 420106196908104xxx | 1,412 | 已登记  |
| 16901 | 苗全利  | 110101196212281xxx | 1,403 | 已登记  |
| 16902 | 李文英  | 110101195408162xxx | 1,402 | 已登记  |
| 16903 | 王秀玲  | 110108195703164xxx | 1,398 | 已登记  |
| 16904 | 崔小荣  | 110108196407284xxx | 1,398 | 已登记  |
| 16905 | 寇建宏  | 110108196304044xxx | 1,398 | 已登记  |
| 16906 | 文勤元  | 110108196411154xxx | 1,398 | 已登记  |
| 16907 | 王小军  | 110108196801164xxx | 1,398 | 已登记  |
| 16908 | 方金华  | 110108195703174xxx | 1,398 | 已登记  |
| 16909 | 蒲黎明  | 110102195511093xxx | 1,383 | 已登记  |
| 16910 | 安俊亭  | 110106196209253xxx | 1,380 | 已登记  |
| 16911 | 王伟   | 110101195804192xxx | 1,379 | 已登记  |
| 16912 | 马金雨  | 110106260628xxx    | 1,379 | 已登记  |
| 16913 | 赵锦莉  | 110105197803120xxx | 1,377 | 已登记  |
| 16914 | 赵成敏  | 110101195401260xxx | 1,373 | 已登记  |
| 16915 | 王幼良  | 110108192605282xxx | 1,355 | 已登记  |
| 16916 | 姜颜军  | 110101197311292xxx | 1,348 | 已登记  |
| 16917 | 何素英  | 110105195603235xxx | 1,348 | 已登记  |
| 16918 | 佟瑀   | 110102820629xxx    | 1,341 | 已登记  |

| 序号    | 股东名称 | 身份证号               | 股份数   | 登记情况 |
|-------|------|--------------------|-------|------|
| 16919 | 李锦生  | 110101194609230xxx | 1,341 | 已登记  |
| 16920 | 刘震   | 110103196902270xxx | 1,341 | 已登记  |
| 16921 | 魏璟峥  | 110108195304124xxx | 1,341 | 已登记  |
| 16922 | 李瑾   | 110104197304081xxx | 1,341 | 已登记  |
| 16923 | 田俊娥  | 110106195808012xxx | 1,341 | 已登记  |
| 16924 | 王娜   | 110108197006212xxx | 1,341 | 已登记  |
| 16925 | 赵小君  | 110103196312281xxx | 1,341 | 已登记  |
| 16926 | 刘仁肖  | 110106195410244xxx | 1,341 | 已登记  |
| 16927 | 姚国库  | 110108195301214xxx | 1,341 | 已登记  |
| 16928 | 杨国华  | 110102195109293xxx | 1,341 | 已登记  |
| 16929 | 吕珊   | 110104197911031xxx | 1,341 | 已登记  |
| 16930 | 郑奚梅  | 110104197901172xxx | 1,341 | 已登记  |
| 16931 | 魏冉   | 110102198303102xxx | 1,341 | 已登记  |
| 16932 | 张拓   | 110104198703203xxx | 1,341 | 已登记  |
| 16933 | 范果   | 110108198211166xxx | 1,341 | 已登记  |
| 16934 | 冯超   | 110103198405051xxx | 1,341 | 已登记  |
| 16935 | 吴永亮  | 110102198105230xxx | 1,341 | 已登记  |
| 16936 | 刘鸽   | 110102198212042xxx | 1,341 | 已登记  |
| 16937 | 王帅   | 110106198605264xxx | 1,341 | 已登记  |
| 16938 | 欧阳辉  | 110102196202060xxx | 1,341 | 已登记  |
| 16939 | 华苓   | 110102196108310xxx | 1,341 | 已登记  |
| 16940 | 戚孝兰  | 110105194209020xxx | 1,341 | 已登记  |
| 16941 | 马国民  | 110101561008xxx    | 1,341 | 已登记  |
| 16942 | 曹亮   | 110101198209070xxx | 1,341 | 已登记  |
| 16943 | 张彩霞  | 110101631225xxx    | 1,341 | 已登记  |
| 16944 | 包晟   | 110105197807145xxx | 1,341 | 已登记  |
| 16945 | 张奕   | 110107198310200xxx | 1,341 | 已登记  |
| 16946 | 李天萍  | 110102192901271xxx | 1,341 | 已登记  |
| 16947 | 李琿   | 110103198312240xxx | 1,341 | 已登记  |
| 16948 | 李文生  | 110103197106011xxx | 1,341 | 已登记  |

| 序号    | 股东名称 | 身份证号               | 股份数   | 登记情况 |
|-------|------|--------------------|-------|------|
| 16949 | 席颖   | 110108197902156xxx | 1,341 | 已登记  |
| 16950 | 马慈和  | 110101611219xxx    | 1,341 | 已登记  |
| 16951 | 高水生  | 110105670206xxx    | 1,341 | 已登记  |
| 16952 | 刘永修  | 110102193602201xxx | 1,341 | 已登记  |
| 16953 | 张雅楠  | 110103198704141xxx | 1,341 | 已登记  |
| 16954 | 杨丽媛  | 110102195703170xxx | 1,341 | 已登记  |
| 16955 | 贾晨龙  | 110108198502039xxx | 1,341 | 已登记  |
| 16956 | 寇宇   | 110102198111152xxx | 1,341 | 已登记  |
| 16957 | 王咏梅  | 110102660205xxx    | 1,341 | 已登记  |
| 16958 | 陈凌宇  | 110104198603071xxx | 1,341 | 已登记  |
| 16959 | 潘靖宇  | 110101198702014xxx | 1,341 | 已登记  |
| 16960 | 殷嘉翌  | 110101198712202xxx | 1,341 | 已登记  |
| 16961 | 逆鑫   | 110105198706232xxx | 1,341 | 已登记  |
| 16962 | 果进增  | 110222350613xxx    | 1,341 | 已登记  |
| 16963 | 高云   | 110104197110040xxx | 1,341 | 已登记  |
| 16964 | 福建顺  | 110103195610280xxx | 1,341 | 已登记  |
| 16965 | 王士奇  | 110106260908xxx    | 1,335 | 已登记  |
| 16966 | 刘玉华  | 110102195004100xxx | 1,331 | 已登记  |
| 16967 | 史吉安  | 142429500405xxx    | 1,325 | 已登记  |
| 16968 | 史宗花  | 142429560424xxx    | 1,325 | 已登记  |
| 16969 | 陈安柱  | 142429621103xxx    | 1,325 | 已登记  |
| 16970 | 史宗文  | 142429510531xxx    | 1,324 | 已登记  |
| 16971 | 吴蕴秀  | 110102198008091xxx | 1,318 | 已登记  |
| 16972 | 李纯凯  | 110102196406071xxx | 1,318 | 已登记  |
| 16973 | 黄早晨  | 110104195210181xxx | 1,316 | 已登记  |
| 16974 | 赵培林  | 110104194708090xxx | 1,307 | 已登记  |
| 16975 | 刘兰建  | 110105196407275xxx | 1,307 | 已登记  |
| 16976 | 李鑫德  | 110105195212201xxx | 1,307 | 已登记  |
| 16977 | 陈龙   | 110106197307241xxx | 1,296 | 已登记  |
| 16978 | 陈欢   | 110106197205211xxx | 1,296 | 已登记  |



| 序号    | 股东名称 | 身份证号               | 股份数   | 登记情况 |
|-------|------|--------------------|-------|------|
| 16979 | 王竹   | 110102197208100xxx | 1,296 | 已登记  |
| 16980 | 王志忠  | 110104140404xxx    | 1,290 | 已登记  |
| 16981 | 张颖   | 110104198508030xxx | 1,288 | 已登记  |
| 16982 | 周翠霞  | 110105193308044xxx | 1,288 | 已登记  |
| 16983 | 杨玉珍  | 110101193409272xxx | 1,288 | 已登记  |
| 16984 | 杜江英  | 110102195204012xxx | 1,283 | 已登记  |
| 16985 | 梁勇   | 110108196312026xxx | 1,283 | 已登记  |
| 16986 | 赵永年  | 110103194111111xxx | 1,283 | 已登记  |
| 16987 | 姜惠永  | 110103195005100xxx | 1,283 | 已登记  |
| 16988 | 菅艳霜  | 110103195201141xxx | 1,283 | 已登记  |
| 16989 | 何素芬  | 210402194307040xxx | 1,283 | 已登记  |
| 16990 | 孙宁   | 110105194620125xxx | 1,283 | 已登记  |
| 16991 | 顾菊成  | 320602195111091xxx | 1,283 | 已登记  |
| 16992 | 申武   | 110101194508183xxx | 1,283 | 已登记  |
| 16993 | 孟富强  | 110102195406153xxx | 1,283 | 已登记  |
| 16994 | 刘清潭  | 110107195403040xxx | 1,281 | 已登记  |
| 16995 | 张长纓  | 110102196604032xxx | 1,281 | 已登记  |
| 16996 | 孙颖   | 110104196710042xxx | 1,281 | 已登记  |
| 16997 | 刘全柱  | 110106193108284xxx | 1,276 | 已登记  |
| 16998 | 孙源   | 110108199007225xxx | 1,274 | 已登记  |
| 16999 | 倪凯   | 320626197206123xxx | 1,274 | 已登记  |
| 17000 | 蔡长青  | 110107196808211xxx | 1,274 | 已登记  |
| 17001 | 王根凤  | 110108194511018xxx | 1,274 | 已登记  |
| 17002 | 陈霖琪  | 110107197308310xxx | 1,274 | 已登记  |
| 17003 | 田玉宏  | 110104195212173xxx | 1,274 | 已登记  |
| 17004 | 赵茹   | 110102196012022xxx | 1,274 | 已登记  |
| 17005 | 安钢   | 110104195808182xxx | 1,274 | 已登记  |
| 17006 | 付汉印  | 110104194907112xxx | 1,274 | 已登记  |
| 17007 | 杨静   | 110105196404054xxx | 1,274 | 已登记  |
| 17008 | 王素萍  | 110102196204063xxx | 1,274 | 已登记  |

| 序号    | 股东名称 | 身份证号               | 股份数   | 登记情况 |
|-------|------|--------------------|-------|------|
| 17009 | 付连祺  | 110103194507291xxx | 1,274 | 已登记  |
| 17010 | 任健   | 110103661104xxx    | 1,274 | 已登记  |
| 17011 | 芦仕安  | 110108195804106xxx | 1,274 | 已登记  |
| 17012 | 崔世富  | 110101196211274xxx | 1,274 | 已登记  |
| 17013 | 王学忠  | 110102195803022xxx | 1,274 | 已登记  |
| 17014 | 唐冬霞  | 110105195801061xxx | 1,274 | 已登记  |
| 17015 | 李二玲  | 110101195902143xxx | 1,274 | 已登记  |
| 17016 | 刘荣和  | 110104194907302xxx | 1,274 | 已登记  |
| 17017 | 徐正修  | 110105193601221xxx | 1,274 | 已登记  |
| 17018 | 贾焕波  | 110103196208271xxx | 1,274 | 已登记  |
| 17019 | 王希滨  | 110101195608234xxx | 1,274 | 已登记  |
| 17020 | 沈兆林  | 110102193511213xxx | 1,274 | 已登记  |
| 17021 | 程亚良  | 110102194803070xxx | 1,274 | 已登记  |
| 17022 | 王杏华  | 110106194609113xxx | 1,274 | 已登记  |
| 17023 | 韩增范  | 110105193612172xxx | 1,274 | 已登记  |
| 17024 | 王福荣  | 110108194703136xxx | 1,274 | 已登记  |
| 17025 | 韩雪松  | 110102196705193xxx | 1,274 | 已登记  |
| 17026 | 梁之瀛  | 110102192802261xxx | 1,274 | 已登记  |
| 17027 | 宫云起  | 110104194711200xxx | 1,274 | 已登记  |
| 17028 | 马岩   | 110102197401291xxx | 1,274 | 已登记  |
| 17029 | 左润华  | 110102560505xxx    | 1,274 | 已登记  |
| 17030 | 黎北北  | 110102195504301xxx | 1,274 | 已登记  |
| 17031 | 王文贵  | 110104194412302xxx | 1,274 | 已登记  |
| 17032 | 张硕   | 110102197910120xxx | 1,274 | 已登记  |
| 17033 | 苏虹   | 110108196812263xxx | 1,274 | 已登记  |
| 17034 | 肖南   | 110108195308095xxx | 1,274 | 已登记  |
| 17035 | 牛有库  | 110106195001284xxx | 1,274 | 已登记  |
| 17036 | 夏军   | 110104195109220xxx | 1,274 | 已登记  |
| 17037 | 孙桂芝  | 110102195203280xxx | 1,274 | 已登记  |
| 17038 | 赵淑田  | 110225195711250xxx | 1,274 | 已登记  |

| 序号    | 股东名称 | 身份证号               | 股份数   | 登记情况 |
|-------|------|--------------------|-------|------|
| 17039 | 刘惠玲  | 110104195604251xxx | 1,274 | 已登记  |
| 17040 | 孙华娅  | 110105195407248xxx | 1,274 | 已登记  |
| 17041 | 颜章超  | 110105193601261xxx | 1,274 | 已登记  |
| 17042 | 王红伟  | 110105196403051xxx | 1,274 | 已登记  |
| 17043 | 刘腊梅  | 110108196301223xxx | 1,274 | 已登记  |
| 17044 | 张继红  | 110108196801296xxx | 1,274 | 已登记  |
| 17045 | 刘相臣  | 110105194205165xxx | 1,274 | 已登记  |
| 17046 | 孟繁燕  | 110102195312060xxx | 1,274 | 已登记  |
| 17047 | 尹小红  | 110108196205172xxx | 1,274 | 已登记  |
| 17048 | 谷俊燕  | 110108196509230xxx | 1,274 | 已登记  |
| 17049 | 崔岑   | 110102195912152xxx | 1,274 | 已登记  |
| 17050 | 张欣   | 110108196210095xxx | 1,274 | 已登记  |
| 17051 | 张建荣  | 110108197209058xxx | 1,274 | 已登记  |
| 17052 | 高双玲  | 110104195107251xxx | 1,274 | 已登记  |
| 17053 | 郑辉   | 110108195811054xxx | 1,274 | 已登记  |
| 17054 | 任小芳  | 110223540624xxx    | 1,274 | 已登记  |
| 17055 | 朱世林  | 110104192711253xxx | 1,274 | 已登记  |
| 17056 | 张淑美  | 110102193506040xxx | 1,274 | 已登记  |
| 17057 | 张炜   | 110108196806084xxx | 1,274 | 已登记  |
| 17058 | 傅军   | 110108680304xxx    | 1,274 | 已登记  |
| 17059 | 李煌果  | 110108310502xxx    | 1,274 | 已登记  |
| 17060 | 陈尊耀  | 110102193409160xxx | 1,274 | 已登记  |
| 17061 | 王金瑞  | 110102193812070xxx | 1,274 | 已登记  |
| 17062 | 马志强  | 110105196901127xxx | 1,274 | 已登记  |
| 17063 | 窦书梅  | 110102193301230xxx | 1,274 | 已登记  |
| 17064 | 苏彬   | 110101197109163xxx | 1,274 | 已登记  |
| 17065 | 白进效  | 110108193605072xxx | 1,274 | 已登记  |
| 17066 | 李华   | 110102195312173xxx | 1,274 | 已登记  |
| 17067 | 钱进军  | 110108196803284xxx | 1,274 | 已登记  |
| 17068 | 姚巨   | 110102192804240xxx | 1,274 | 已登记  |

| 序号    | 股东名称 | 身份证号               | 股份数   | 登记情况 |
|-------|------|--------------------|-------|------|
| 17069 | 耿学超  | 110102194410170xxx | 1,274 | 已登记  |
| 17070 | 赵秀雯  | 110102192909070xxx | 1,274 | 已登记  |
| 17071 | 张炼   | 110104194010013xxx | 1,274 | 已登记  |
| 17072 | 白龙田  | 110105193204235xxx | 1,274 | 已登记  |
| 17073 | 路晓峰  | 110108660118xxx    | 1,274 | 已登记  |
| 17074 | 姜明   | 110104195607110xxx | 1,274 | 已登记  |
| 17075 | 程蓓   | 110101194810112xxx | 1,274 | 已登记  |
| 17076 | 马象林  | 110108195311020xxx | 1,274 | 已登记  |
| 17077 | 任绪明  | 110104194709130xxx | 1,274 | 已登记  |
| 17078 | 刘文霞  | 110101196204145xxx | 1,274 | 已登记  |
| 17079 | 侯婷   | 110108195602132xxx | 1,274 | 已登记  |
| 17080 | 张波   | 110108196808131xxx | 1,274 | 已登记  |
| 17081 | 朱传朴  | 110108192612105xxx | 1,274 | 已登记  |
| 17082 | 郭继祖  | 110101192905014xxx | 1,274 | 已登记  |
| 17083 | 刘祚屏  | 110108194007072xxx | 1,274 | 已登记  |
| 17084 | 赵维香  | 110105193808021xxx | 1,274 | 已登记  |
| 17085 | 郭顺庆  | 110103194512090xxx | 1,274 | 已登记  |
| 17086 | 杨占文  | 110105194407100xxx | 1,274 | 已登记  |
| 17087 | 杜自忠  | 110105194609212xxx | 1,274 | 已登记  |
| 17088 | 张玉珍  | 110105195204272xxx | 1,274 | 已登记  |
| 17089 | 赵秀华  | 110102195407021xxx | 1,274 | 已登记  |
| 17090 | 于安平  | 612622195103060xxx | 1,274 | 已登记  |
| 17091 | 苏朝   | 110102195309033xxx | 1,274 | 已登记  |
| 17092 | 王晓玲  | 110101195509232xxx | 1,274 | 已登记  |
| 17093 | 李建辛  | 110103195601050xxx | 1,274 | 已登记  |
| 17094 | 李大增  | 110101195602222xxx | 1,274 | 已登记  |
| 17095 | 孙学才  | 110108195805126xxx | 1,274 | 已登记  |
| 17096 | 王幽丽  | 110102195504141xxx | 1,274 | 已登记  |
| 17097 | 董维祥  | 110105195301101xxx | 1,274 | 已登记  |
| 17098 | 刘春来  | 110104195703230xxx | 1,274 | 已登记  |

| 序号    | 股东名称 | 身份证号               | 股份数   | 登记情况 |
|-------|------|--------------------|-------|------|
| 17099 | 丁胜利  | 110103691031xxx    | 1,274 | 已登记  |
| 17100 | 陈松泉  | 110102194610182xxx | 1,269 | 已登记  |
| 17101 | 肖杰   | 110106195604010xxx | 1,264 | 已登记  |
| 17102 | 石慧娟  | 110101194504161xxx | 1,261 | 已登记  |
| 17103 | 田晓东  | 110105196009225xxx | 1,255 | 已登记  |
| 17104 | 李俊海  | 110105195312132xxx | 1,243 | 已登记  |
| 17105 | 李英海  | 110105195808272xxx | 1,243 | 已登记  |
| 17106 | 李俊玲  | 110104195202281xxx | 1,243 | 已登记  |
| 17107 | 李俊听  | 110104194911140xxx | 1,243 | 已登记  |
| 17108 | 李立海  | 110104194403161xxx | 1,243 | 已登记  |
| 17109 | 李俊荣  | 110105196111142xxx | 1,242 | 已登记  |
| 17110 | 付凤海  | 110106196101052xxx | 1,241 | 已登记  |
| 17111 | 谢荣蓉  | 110101194011102xxx | 1,231 | 已登记  |
| 17112 | 叶百宽  | 110105193508025xxx | 1,224 | 已登记  |
| 17113 | 陈增节  | 110105195206185xxx | 1,224 | 已登记  |
| 17114 | 王建红  | 610103195311050xxx | 1,224 | 已登记  |
| 17115 | 周雅兰  | 110102194303161xxx | 1,216 | 已登记  |
| 17116 | 王玲   | 110102196406032xxx | 1,216 | 已登记  |
| 17117 | 郭跃春  | 110102196401312xxx | 1,216 | 已登记  |
| 17118 | 曹彩莉  | 110102196205172xxx | 1,216 | 已登记  |
| 17119 | 温宏敏  | 110102196003262xxx | 1,216 | 已登记  |
| 17120 | 刘雁   | 110102195707092xxx | 1,216 | 已登记  |
| 17121 | 张秀琴  | 110104194505242xxx | 1,216 | 已登记  |
| 17122 | 安满志  | 110102195212082xxx | 1,216 | 已登记  |
| 17123 | 王淑琴  | 110102195010102xxx | 1,216 | 已登记  |
| 17124 | 林灏   | 110102195210113xxx | 1,216 | 已登记  |
| 17125 | 张代娣  | 110108196509184xxx | 1,216 | 已登记  |
| 17126 | 王文荣  | 110102194308252xxx | 1,216 | 已登记  |
| 17127 | 苗焕荣  | 110102196504152xxx | 1,216 | 已登记  |
| 17128 | 陈敬生  | 110102194701250xxx | 1,216 | 已登记  |

| 序号    | 股东名称 | 身份证号               | 股份数   | 登记情况 |
|-------|------|--------------------|-------|------|
| 17129 | 宁德仁  | 110102195212200xxx | 1,216 | 已登记  |
| 17130 | 黄秀玲  | 110102193401042xxx | 1,216 | 已登记  |
| 17131 | 冯越英  | 110102651225xxx    | 1,216 | 已登记  |
| 17132 | 翟守茂  | 110106250919xxx    | 1,215 | 已登记  |
| 17133 | 阴小仙  | 110106192204233xxx | 1,215 | 已登记  |
| 17134 | 吕日华  | 110104192610152xxx | 1,215 | 已登记  |
| 17135 | 王群华  | 110106196212190xxx | 1,215 | 已登记  |
| 17136 | 许秀云  | 110104251112xxx    | 1,215 | 已登记  |
| 17137 | 张正莲  | 110106221116xxx    | 1,215 | 已登记  |
| 17138 | 刘月侣  | 110106193810150xxx | 1,215 | 已登记  |
| 17139 | 崔秀英  | 110106194710130xxx | 1,215 | 已登记  |
| 17140 | 庞寅生  | 110106196301180xxx | 1,215 | 已登记  |
| 17141 | 韩丽坤  | 110106261129xxx    | 1,215 | 已登记  |
| 17142 | 刘纯一  | 110106192206010xxx | 1,215 | 已登记  |
| 17143 | 李金兰  | 110106250129xxx    | 1,215 | 已登记  |
| 17144 | 马志华  | 110106220608xxx    | 1,215 | 已登记  |
| 17145 | 张大勇  | 110106192601211xxx | 1,215 | 已登记  |
| 17146 | 柳星甫  | 110106240712xxx    | 1,215 | 已登记  |
| 17147 | 旋介梅  | 110105192911141xxx | 1,215 | 已登记  |
| 17148 | 方秀芝  | 230606195001095xxx | 1,215 | 已登记  |
| 17149 | 孙慧琴  | 110102194506291xxx | 1,215 | 已登记  |
| 17150 | 程锡周  | 110106180202xxx    | 1,215 | 已登记  |
| 17151 | 石秀云  | 110106192508300xxx | 1,215 | 已登记  |
| 17152 | 李震   | 110106192009290xxx | 1,215 | 已登记  |
| 17153 | 董克昌  | 110106192707300xxx | 1,215 | 已登记  |
| 17154 | 胡希桐  | 110106195805100xxx | 1,215 | 已登记  |
| 17155 | 王俊玲  | 110106196001110xxx | 1,215 | 已登记  |
| 17156 | 穆贵春  | 110104196102282xxx | 1,215 | 已登记  |
| 17157 | 吴冠英  | 110106193106200xxx | 1,215 | 已登记  |
| 17158 | 孙长春  | 110106200501xxx    | 1,215 | 已登记  |

| 序号    | 股东名称 | 身份证号               | 股份数   | 登记情况 |
|-------|------|--------------------|-------|------|
| 17159 | 张明兰  | 110106193511210xxx | 1,215 | 已登记  |
| 17160 | 刘茂林  | 130622291001xxx    | 1,215 | 已登记  |
| 17161 | 胡慧荣  | 110106194410220xxx | 1,215 | 已登记  |
| 17162 | 张瑞英  | 110106195201060xxx | 1,215 | 已登记  |
| 17163 | 邢元敏  | 110106196104220xxx | 1,215 | 已登记  |
| 17164 | 霍占芳  | 110106191012xxx    | 1,215 | 已登记  |
| 17165 | 刘本文  | 110106160326xxx    | 1,215 | 已登记  |
| 17166 | 张铁臣  | 110106192805043xxx | 1,215 | 已登记  |
| 17167 | 曲亚卿  | 110102195203161xxx | 1,215 | 已登记  |
| 17168 | 范寿明  | 110106192909140xxx | 1,215 | 已登记  |
| 17169 | 刘淑芹  | 110106195308300xxx | 1,215 | 已登记  |
| 17170 | 姚谦   | 110106196210270xxx | 1,215 | 已登记  |
| 17171 | 邱固   | 110106192211300xxx | 1,215 | 已登记  |
| 17172 | 王承仁  | 110106541113xxx    | 1,215 | 已登记  |
| 17173 | 赵丽英  | 110106195705050xxx | 1,215 | 已登记  |
| 17174 | 王书田  | 110106194901310xxx | 1,215 | 已登记  |
| 17175 | 李萍   | 110106193111152xxx | 1,215 | 已登记  |
| 17176 | 贾春香  | 110106194007221xxx | 1,215 | 已登记  |
| 17177 | 刘克恩  | 110106194112050xxx | 1,215 | 已登记  |
| 17178 | 戈军   | 110106195111070xxx | 1,215 | 已登记  |
| 17179 | 王勇   | 110106194912050xxx | 1,215 | 已登记  |
| 17180 | 王亚伦  | 110106270516xxx    | 1,215 | 已登记  |
| 17181 | 李燕英  | 110106195609250xxx | 1,215 | 已登记  |
| 17182 | 潘致奎  | 110104490210xxx    | 1,215 | 已登记  |
| 17183 | 王艳琴  | 110106195310301xxx | 1,215 | 已登记  |
| 17184 | 李春林  | 110106195008230xxx | 1,215 | 已登记  |
| 17185 | 支少华  | 110106320419xxx    | 1,215 | 已登记  |
| 17186 | 赵小平  | 110106195512230xxx | 1,215 | 已登记  |
| 17187 | 刘广辉  | 110106192603150xxx | 1,215 | 已登记  |
| 17188 | 常富   | 110106260714xxx    | 1,215 | 已登记  |

| 序号    | 股东名称 | 身份证号               | 股份数   | 登记情况 |
|-------|------|--------------------|-------|------|
| 17189 | 刘凤芝  | 110106193001210xxx | 1,215 | 已登记  |
| 17190 | 曹联华  | 110106192912290xxx | 1,215 | 已登记  |
| 17191 | 刘青   | 110106192701090xxx | 1,215 | 已登记  |
| 17192 | 刘致祥  | 110106180823xxx    | 1,215 | 已登记  |
| 17193 | 魏瑞芬  | 110106290706xxx    | 1,215 | 已登记  |
| 17194 | 李静文  | 110106270106xxx    | 1,215 | 已登记  |
| 17195 | 许凤英  | 110106193402080xxx | 1,215 | 已登记  |
| 17196 | 牟占中  | 110106194203200xxx | 1,215 | 已登记  |
| 17197 | 李国绵  | 110106194108030xxx | 1,215 | 已登记  |
| 17198 | 林静   | 450204197111011xxx | 1,215 | 已登记  |
| 17199 | 张邦亭  | 110106195206090xxx | 1,215 | 已登记  |
| 17200 | 周祥林  | 110106210311xxx    | 1,215 | 已登记  |
| 17201 | 于瑞琪  | 110106194408201xxx | 1,202 | 已登记  |
| 17202 | 刘成立  | 110105194911112xxx | 1,202 | 已登记  |
| 17203 | 涂猛   | 110103196205010xxx | 1,184 | 已登记  |
| 17204 | 王宁   | 110108610502xxx    | 1,184 | 已登记  |
| 17205 | 杨小禹  | 110103196306140xxx | 1,184 | 已登记  |
| 17206 | 王培章  | 110106192812053xxx | 1,182 | 已登记  |
| 17207 | 东俊秀  | 110106191008xxx    | 1,168 | 已登记  |
| 17208 | 靳全寿  | 110106220921xxx    | 1,167 | 已登记  |
| 17209 | 王建华  | 110106196706093xxx | 1,167 | 已登记  |
| 17210 | 张香兰  | 110106240901xxx    | 1,167 | 已登记  |
| 17211 | 宋怀臣  | 110106192608150xxx | 1,167 | 已登记  |
| 17212 | 刘宗绪  | 110106192212300xxx | 1,167 | 已登记  |
| 17213 | 闫长洪  | 110105195109050xxx | 1,145 | 已登记  |
| 17214 | 汪时英  | 110105195610251xxx | 1,122 | 已登记  |
| 17215 | 马鸿琴  | 110104193701183xxx | 1,119 | 已登记  |
| 17216 | 许栩   | 110102198207151xxx | 1,119 | 已登记  |
| 17217 | 张昊   | 110102198305292xxx | 1,119 | 已登记  |
| 17218 | 杨靖   | 110101198607291xxx | 1,119 | 已登记  |



| 序号    | 股东名称 | 身份证号               | 股份数   | 登记情况 |
|-------|------|--------------------|-------|------|
| 17219 | 刘焕喜  | 110102195512100xxx | 1,097 | 已登记  |
| 17220 | 刘秀英  | 110102195807170xxx | 1,097 | 已登记  |
| 17221 | 刘秀梅  | 110102196203080xxx | 1,097 | 已登记  |
| 17222 | 张晓民  | 110104195807221xxx | 1,077 | 已登记  |
| 17223 | 余飙   | 110104195706132xxx | 1,077 | 已登记  |
| 17224 | 刘清林  | 110108510201xxx    | 1,077 | 已登记  |
| 17225 | 张治安  | 110108194001112xxx | 1,071 | 已登记  |
| 17226 | 邱广来  | 110101195602054xxx | 1,071 | 已登记  |
| 17227 | 宋宁   | 110101194604143xxx | 1,071 | 已登记  |
| 17228 | 史秀华  | 110102194510053xxx | 1,071 | 已登记  |
| 17229 | 杜仲海  | 110108192409250xxx | 1,058 | 已登记  |
| 17230 | 伊秋红  | 110105197509154xxx | 1,050 | 已登记  |
| 17231 | 叶燕   | 110101196306104xxx | 1,050 | 已登记  |
| 17232 | 钱文   | 110105196811106xxx | 1,050 | 已登记  |
| 17233 | 刘晶   | 110106197112282xxx | 1,050 | 已登记  |
| 17234 | 郎凤清  | 110103195305250xxx | 1,050 | 已登记  |
| 17235 | 杨克兴  | 110105195102071xxx | 1,050 | 已登记  |
| 17236 | 李桂兰  | 110103193311261xxx | 1,042 | 已登记  |
| 17237 | 冯小庆  | 110106195710030xxx | 1,039 | 已登记  |
| 17238 | 谢银春  | 110102193501292xxx | 1,013 | 已登记  |
| 17239 | 宗京滨  | 110102195309212xxx | 1,013 | 已登记  |
| 17240 | 杨军   | 110102620501xxx    | 1,013 | 已登记  |
| 17241 | 崔杨   | 110102196206050xxx | 1,013 | 已登记  |
| 17242 | 邓淑琴  | 110102195712121xxx | 1,013 | 已登记  |
| 17243 | 张振庭  | 110106193102250xxx | 1,012 | 已登记  |
| 17244 | 吴炳煌  | 110102192508230xxx | 1,012 | 已登记  |
| 17245 | 杨莹孚  | 110106195204220xxx | 1,012 | 已登记  |
| 17246 | 温承敏  | 110107193206150xxx | 1,012 | 已登记  |
| 17247 | 张廷亮  | 110106220416xxx    | 1,012 | 已登记  |
| 17248 | 李钢林  | 110106195504022xxx | 1,012 | 已登记  |

| 序号    | 股东名称 | 身份证号               | 股份数   | 登记情况 |
|-------|------|--------------------|-------|------|
| 17249 | 张庆军  | 110106195902110xxx | 1,012 | 已登记  |
| 17250 | 张增信  | 110106251208xxx    | 1,012 | 已登记  |
| 17251 | 王德贵  | 110106193006252xxx | 1,012 | 已登记  |
| 17252 | 赵法新  | 110106194911080xxx | 1,012 | 已登记  |
| 17253 | 王万华  | 110106192209082xxx | 1,012 | 已登记  |
| 17254 | 刘月英  | 110106195711042xxx | 1,012 | 已登记  |
| 17255 | 任冀   | 110106130906xxx    | 1,012 | 已登记  |
| 17256 | 郑生华  | 110106170218xxx    | 1,012 | 已登记  |
| 17257 | 许涛   | 110102181101xxx    | 1,012 | 已登记  |
| 17258 | 徐永胜  | 110106192404202xxx | 1,012 | 已登记  |
| 17259 | 杨琦   | 110108192803084xxx | 1,012 | 已登记  |
| 17260 | 崔秉智  | 110106240918xxx    | 1,012 | 已登记  |
| 17261 | 王远   | 110106195402010xxx | 1,012 | 已登记  |
| 17262 | 李均   | 110106193503010xxx | 1,012 | 已登记  |
| 17263 | 张燕邦  | 110106194811230xxx | 1,012 | 已登记  |
| 17264 | 张季平  | 110104195207270xxx | 999   | 已登记  |
| 17265 | 梁育红  | 110101196010182xxx | 999   | 已登记  |
| 17266 | 周绍祥  | 110101193704200xxx | 999   | 已登记  |
| 17267 | 者久成  | 110103195011250xxx | 999   | 已登记  |
| 17268 | 吴艳玲  | 110106195703040xxx | 972   | 已登记  |
| 17269 | 吴鹤鹏  | 110106194508180xxx | 971   | 已登记  |
| 17270 | 吴鹤英  | 632123450818xxx    | 971   | 已登记  |
| 17271 | 吴鹤声  | 110106195111090xxx | 971   | 已登记  |
| 17272 | 吴鹤林  | 110106196111270xxx | 971   | 已登记  |
| 17273 | 张文民  | 110103194201240xxx | 963   | 已登记  |
| 17274 | 万丽英  | 110108570210xxx    | 947   | 已登记  |
| 17275 | 靳云华  | 110105195001162xxx | 947   | 已登记  |
| 17276 | 张宇红  | 110106196006290xxx | 947   | 已登记  |
| 17277 | 庞建平  | 110101195710023xxx | 947   | 已登记  |
| 17278 | 王秀玲  | 110101195109301xxx | 947   | 已登记  |

| 序号    | 股东名称 | 身份证号               | 股份数 | 登记情况 |
|-------|------|--------------------|-----|------|
| 17279 | 梅宝珍  | 140123195107020xxx | 947 | 已登记  |
| 17280 | 康克惠  | 110103194211180xxx | 947 | 已登记  |
| 17281 | 张学敏  | 110102195601282xxx | 947 | 已登记  |
| 17282 | 邓黛莉  | 110101194708183xxx | 947 | 已登记  |
| 17283 | 杨贤峰  | 110101195212103xxx | 947 | 已登记  |
| 17284 | 王强   | 110101196408113xxx | 947 | 已登记  |
| 17285 | 张凤云  | 110105196302035xxx | 947 | 已登记  |
| 17286 | 金万龙  | 110102195706063xxx | 947 | 已登记  |
| 17287 | 王有兰  | 110101196005214xxx | 947 | 已登记  |
| 17288 | 王立明  | 110101194412133xxx | 947 | 已登记  |
| 17289 | 张仲兰  | 110101194301303xxx | 947 | 已登记  |
| 17290 | 兰卫东  | 110101195611243xxx | 947 | 已登记  |
| 17291 | 陈丽萍  | 110101195207310xxx | 947 | 已登记  |
| 17292 | 张伏英  | 110101195006102xxx | 947 | 已登记  |
| 17293 | 张晋安  | 110101531006xxx    | 947 | 已登记  |
| 17294 | 薛京平  | 110101195301253xxx | 947 | 已登记  |
| 17295 | 杨丽丽  | 110101195307153xxx | 947 | 已登记  |
| 17296 | 傅丽君  | 110101194107090xxx | 947 | 已登记  |
| 17297 | 邹华荣  | 110104194706063xxx | 947 | 已登记  |
| 17298 | 韩绍华  | 110105194505035xxx | 947 | 已登记  |
| 17299 | 刘秀民  | 110102194410190xxx | 947 | 已登记  |
| 17300 | 翟冬菊  | 110101195612054xxx | 947 | 已登记  |
| 17301 | 王根宝  | 110105194208260xxx | 947 | 已登记  |
| 17302 | 王茂   | 110101194007074xxx | 947 | 已登记  |
| 17303 | 董素英  | 110101193801093xxx | 947 | 已登记  |
| 17304 | 孟立根  | 110106194704084xxx | 947 | 已登记  |
| 17305 | 陈士襄  | 110102195009011xxx | 947 | 已登记  |
| 17306 | 张智   | 110101195510302xxx | 947 | 已登记  |
| 17307 | 郑锡云  | 110101196408071xxx | 947 | 已登记  |
| 17308 | 张玉美  | 110108194606245xxx | 947 | 已登记  |

| 序号    | 股东名称 | 身份证号               | 股份数 | 登记情况 |
|-------|------|--------------------|-----|------|
| 17309 | 王延立  | 110101196602012xxx | 947 | 已登记  |
| 17310 | 赵克强  | 110101196101193xxx | 947 | 已登记  |
| 17311 | 池作诚  | 110101195104140xxx | 947 | 已登记  |
| 17312 | 韦洪娟  | 110101195606050xxx | 947 | 已登记  |
| 17313 | 张炳安  | 110228194708192xxx | 947 | 已登记  |
| 17314 | 姜桂华  | 110101195102181xxx | 947 | 已登记  |
| 17315 | 许桂英  | 110101420915xxx    | 947 | 已登记  |
| 17316 | 赵文革  | 110105196812165xxx | 947 | 已登记  |
| 17317 | 苏连增  | 110101193508303xxx | 947 | 已登记  |
| 17318 | 何兰荣  | 110105194203176xxx | 947 | 已登记  |
| 17319 | 李文池  | 110101195307094xxx | 947 | 已登记  |
| 17320 | 郭茹华  | 110101195104231xxx | 947 | 已登记  |
| 17321 | 张宝莹  | 110101194804013xxx | 947 | 已登记  |
| 17322 | 肖建增  | 110101194007153xxx | 947 | 已登记  |
| 17323 | 胡勤燕  | 110101195202203xxx | 947 | 已登记  |
| 17324 | 赵慧娟  | 110102196106300xxx | 947 | 已登记  |
| 17325 | 张珍源  | 110101194309184xxx | 947 | 已登记  |
| 17326 | 王德芳  | 110102195303231xxx | 947 | 已登记  |
| 17327 | 关凤玲  | 150105195110290xxx | 947 | 已登记  |
| 17328 | 张凤如  | 110101195008273xxx | 947 | 已登记  |
| 17329 | 司马舫  | 110101194810263xxx | 947 | 已登记  |
| 17330 | 程晓焱  | 110101196301211xxx | 947 | 已登记  |
| 17331 | 赵小婕  | 110108196308296xxx | 947 | 已登记  |
| 17332 | 李军   | 110221195709080xxx | 947 | 已登记  |
| 17333 | 温吉耀  | 110101193906100xxx | 947 | 已登记  |
| 17334 | 翟万诚  | 110101193311263xxx | 947 | 已登记  |
| 17335 | 郭麟香  | 110101195102161xxx | 947 | 已登记  |
| 17336 | 刘淑兰  | 110101195209024xxx | 947 | 已登记  |
| 17337 | 邹积义  | 110101193001153xxx | 947 | 已登记  |
| 17338 | 黄宝洪  | 110101196705280xxx | 947 | 已登记  |

| 序号    | 股东名称 | 身份证号               | 股份数 | 登记情况 |
|-------|------|--------------------|-----|------|
| 17339 | 朱侠   | 110101195303020xxx | 947 | 已登记  |
| 17340 | 汪乃莹  | 110101195307050xxx | 947 | 已登记  |
| 17341 | 李兵   | 110104510724xxx    | 947 | 已登记  |
| 17342 | 刘爱民  | 110101197009072xxx | 947 | 已登记  |
| 17343 | 吴京云  | 110101195806053xxx | 947 | 已登记  |
| 17344 | 安禧慧  | 110105194202221xxx | 947 | 已登记  |
| 17345 | 周连廷  | 110105193106171xxx | 947 | 已登记  |
| 17346 | 刘学忠  | 110101193303073xxx | 947 | 已登记  |
| 17347 | 林德凤  | 110101194007062xxx | 947 | 已登记  |
| 17348 | 张红斌  | 110105196712274xxx | 947 | 已登记  |
| 17349 | 袁玲玲  | 110104195812050xxx | 947 | 已登记  |
| 17350 | 周长海  | 110101196303092xxx | 947 | 已登记  |
| 17351 | 高淑敏  | 110105196307157xxx | 947 | 已登记  |
| 17352 | 张西亚  | 110102195802220xxx | 947 | 已登记  |
| 17353 | 孙和平  | 110101196112223xxx | 947 | 已登记  |
| 17354 | 徐慕媛  | 110101196407232xxx | 947 | 已登记  |
| 17355 | 阴建霞  | 110101196906151xxx | 947 | 已登记  |
| 17356 | 周长城  | 110108195106016xxx | 947 | 已登记  |
| 17357 | 王瑄   | 110103197707010xxx | 947 | 已登记  |
| 17358 | 李乔妹  | 110101810613xxx    | 947 | 已登记  |
| 17359 | 陈虹   | 110102195602022xxx | 947 | 已登记  |
| 17360 | 段荣波  | 110101197701013xxx | 947 | 已登记  |
| 17361 | 张玲转  | 110101194001053xxx | 947 | 已登记  |
| 17362 | 赵旺华  | 110101197202051xxx | 947 | 已登记  |
| 17363 | 杨玉江  | 110106321128xxx    | 942 | 已登记  |
| 17364 | 刘齐民  | 110106192603271xxx | 942 | 已登记  |
| 17365 | 王秀珍  | 110106193310050xxx | 942 | 已登记  |
| 17366 | 郑煦升  | 110106192407300xxx | 942 | 已登记  |
| 17367 | 张建平  | 110104195412212xxx | 942 | 已登记  |
| 17368 | 白瑞芬  | 110106192508100xxx | 942 | 已登记  |

| 序号    | 股东名称 | 身份证号               | 股份数 | 登记情况 |
|-------|------|--------------------|-----|------|
| 17369 | 张志华  | 110106260728xxx    | 942 | 已登记  |
| 17370 | 田敏生  | 110103192008041xxx | 942 | 已登记  |
| 17371 | 李明德  | 110103192702030xxx | 942 | 已登记  |
| 17372 | 巴勇霞  | xxx                | 921 | 已登记  |
| 17373 | 朱葆琪  | 110104271222xxx    | 921 | 已登记  |
| 17374 | 孟素欣  | 110104195307040xxx | 918 | 已登记  |
| 17375 | 张志名  | 110223195510287xxx | 918 | 已登记  |
| 17376 | 陈文彬  | 110108194511124xxx | 918 | 已登记  |
| 17377 | 吴凤兰  | 110105195007038xxx | 918 | 已登记  |
| 17378 | 崔凌云  | 110102195811151xxx | 918 | 已登记  |
| 17379 | 陈雪丽  | 110103620924xxx    | 918 | 已登记  |
| 17380 | 谢玉良  | 110103194802131xxx | 918 | 已登记  |
| 17381 | 刘树源  | 110106195401184xxx | 918 | 已登记  |
| 17382 | 房淑影  | 110102195007291xxx | 918 | 已登记  |
| 17383 | 赫振思  | 110102194012170xxx | 918 | 已登记  |
| 17384 | 蒲宇   | 110103195206071xxx | 918 | 已登记  |
| 17385 | 倪桂珍  | 110228194110310xxx | 918 | 已登记  |
| 17386 | 贾桂萍  | 110101195506031xxx | 918 | 已登记  |
| 17387 | 赵建华  | 420624194711193xxx | 917 | 已登记  |
| 17388 | 赵建伟  | 110104195307112xxx | 917 | 已登记  |
| 17389 | 赵建中  | 110104193910210xxx | 916 | 已登记  |
| 17390 | 赵建宏  | 110104195106252xxx | 916 | 已登记  |
| 17391 | 张子英  | 110104193406081xxx | 910 | 已登记  |
| 17392 | 赵滨   | 110104197011032xxx | 910 | 已登记  |
| 17393 | 王威然  | 110102198510170xxx | 910 | 已登记  |
| 17394 | 秦秋生  | 110104620918xxx    | 910 | 已登记  |
| 17395 | 陈凤荣  | 110102195007283xxx | 910 | 已登记  |
| 17396 | 徐永利  | 110102194810141xxx | 893 | 已登记  |
| 17397 | 王志海  | 110105196410257xxx | 893 | 已登记  |
| 17398 | 于家骥  | 110102193001040xxx | 893 | 已登记  |

| 序号    | 股东名称 | 身份证号               | 股份数 | 登记情况 |
|-------|------|--------------------|-----|------|
| 17399 | 景录先  | 110101195211042xxx | 868 | 已登记  |
| 17400 | 郝林起  | 110104196304063xxx | 864 | 已登记  |
| 17401 | 张云慧  | 110102195711101xxx | 864 | 已登记  |
| 17402 | 松玉贞  | 110104193006140xxx | 864 | 已登记  |
| 17403 | 张淑筠  | 110104191609270xxx | 864 | 已登记  |
| 17404 | 乐章   | 110102198404121xxx | 864 | 已登记  |
| 17405 | 张凡   | 110105198202200xxx | 864 | 已登记  |
| 17406 | 曹玉梅  | 110103195804290xxx | 864 | 已登记  |
| 17407 | 田桂英  | 110103195401050xxx | 864 | 已登记  |
| 17408 | 励林   | 110106195612154xxx | 864 | 已登记  |
| 17409 | 丁琳   | 110108197310254xxx | 864 | 已登记  |
| 17410 | 王嗣莲  | 110104192506280xxx | 864 | 已登记  |
| 17411 | 范齐鸣  | 110101195709014xxx | 864 | 已登记  |
| 17412 | 赵玉鸣  | 110105196311302xxx | 864 | 已登记  |
| 17413 | 张秀萍  | 110106196705283xxx | 864 | 已登记  |
| 17414 | 李桂和  | 110104195508130xxx | 864 | 已登记  |
| 17415 | 陈亦康  | 110104194408100xxx | 864 | 已登记  |
| 17416 | 梁美珍  | 110108195702012xxx | 857 | 已登记  |
| 17417 | 任思宇  | 110106196908114xxx | 849 | 已登记  |
| 17418 | 张会明  | 110106197002274xxx | 849 | 已登记  |
| 17419 | 韩政   | 110105580629xxx    | 849 | 已登记  |
| 17420 | 王继恒  | 110106195205244xxx | 849 | 已登记  |
| 17421 | 曹瑞琴  | 110104360115xxx    | 844 | 已登记  |
| 17422 | 路微玉  | 110104196304260xxx | 837 | 已登记  |
| 17423 | 雷淑诚  | 110108195409064xxx | 829 | 已登记  |
| 17424 | 郑天赉  | 110102194802121xxx | 829 | 已登记  |
| 17425 | 焦婷婷  | 110104198510091xxx | 829 | 已登记  |
| 17426 | 冷淑欣  | 110101193302030xxx | 829 | 已登记  |
| 17427 | 黄秀清  | 110102193309230xxx | 829 | 已登记  |
| 17428 | 李淑芹  | 110106194006273xxx | 829 | 已登记  |

| 序号    | 股东名称 | 身份证号               | 股份数 | 登记情况 |
|-------|------|--------------------|-----|------|
| 17429 | 王玉兰  | 110102540914xxx    | 829 | 已登记  |
| 17430 | 李立慧  | 110106196908264xxx | 824 | 已登记  |
| 17431 | 张振东  | 110106193080100xxx | 824 | 已登记  |
| 17432 | 赵莲卿  | 110103196211241xxx | 824 | 已登记  |
| 17433 | 李宏   | 110106196907114xxx | 824 | 已登记  |
| 17434 | 张玉刚  | 110102195107152xxx | 810 | 已登记  |
| 17435 | 孙京海  | 110106195011270xxx | 809 | 已登记  |
| 17436 | 孙彦霞  | 110108195506065xxx | 809 | 已登记  |
| 17437 | 孙京彦  | 110106195208110xxx | 808 | 已登记  |
| 17438 | 任素杰  | 110101194111152xxx | 788 | 已登记  |
| 17439 | 刘香兰  | 110102420802xxx    | 769 | 已登记  |
| 17440 | 刘美生  | 110102196001123xxx | 769 | 已登记  |
| 17441 | 吴志良  | 110108196903095xxx | 769 | 已登记  |
| 17442 | 罗永志  | 110108194004205xxx | 769 | 已登记  |
| 17443 | 叶新恩  | 110108196705252xxx | 769 | 已登记  |
| 17444 | 董淑珍  | 110108194509146xxx | 769 | 已登记  |
| 17445 | 李焕岭  | 110108371112xxx    | 769 | 已登记  |
| 17446 | 万钧   | 110108194207216xxx | 769 | 已登记  |
| 17447 | 孙开镛  | 110102192809082xxx | 769 | 已登记  |
| 17448 | 高雅光  | 110102194205192xxx | 769 | 已登记  |
| 17449 | 陈丽珠  | 110108193510310xxx | 769 | 已登记  |
| 17450 | 王全乐  | 110108194804306xxx | 769 | 已登记  |
| 17451 | 张毅生  | 110108196104066xxx | 769 | 已登记  |
| 17452 | 王允平  | 110108194304156xxx | 769 | 已登记  |
| 17453 | 王本哲  | 110108195909236xxx | 769 | 已登记  |
| 17454 | 郝尔平  | 110102195010121xxx | 769 | 已登记  |
| 17455 | 张忠诚  | 110108196101256xxx | 769 | 已登记  |
| 17456 | 何长春  | 110226196705106xxx | 769 | 已登记  |
| 17457 | 王俊华  | 110108197101096xxx | 769 | 已登记  |
| 17458 | 杨曼丽  | 110108195112236xxx | 769 | 已登记  |



| 序号    | 股东名称 | 身份证号               | 股份数 | 登记情况 |
|-------|------|--------------------|-----|------|
| 17459 | 沈翼   | 110102195412190xxx | 769 | 已登记  |
| 17460 | 秦元英  | 110108193002116xxx | 769 | 已登记  |
| 17461 | 李展才  | 110108193205066xxx | 769 | 已登记  |
| 17462 | 沈善书  | 110108193103156xxx | 769 | 已登记  |
| 17463 | 王万有  | 110108193003286xxx | 769 | 已登记  |
| 17464 | 吴洋   | 110108194912096xxx | 769 | 已登记  |
| 17465 | 何飞   | 110108192104096xxx | 769 | 已登记  |
| 17466 | 林犹恭  | 110108192911296xxx | 769 | 已登记  |
| 17467 | 孟大芬  | 110108193601176xxx | 769 | 已登记  |
| 17468 | 刘宗仁  | 110108194001106xxx | 769 | 已登记  |
| 17469 | 国强   | 110108195109074xxx | 769 | 已登记  |
| 17470 | 宋彬   | 110108195004193xxx | 769 | 已登记  |
| 17471 | 周玉珍  | 612601195110090xxx | 769 | 已登记  |
| 17472 | 韩克伟  | 110102620102xxx    | 769 | 已登记  |
| 17473 | 闫东敏  | 110103195509270xxx | 769 | 已登记  |
| 17474 | 李新   | 110108194712064xxx | 768 | 已登记  |
| 17475 | 刘静洁  | 110101195706014xxx | 765 | 已登记  |
| 17476 | 王纲   | 110221196505250xxx | 765 | 已登记  |
| 17477 | 王淑琴  | 110225194309132xxx | 765 | 已登记  |
| 17478 | 段其武  | 410203196911132xxx | 765 | 已登记  |
| 17479 | 湛成林  | 110223195602160xxx | 765 | 已登记  |
| 17480 | 李兴中  | 110101194009091xxx | 765 | 已登记  |
| 17481 | 杨俊芹  | 110101196211142xxx | 765 | 已登记  |
| 17482 | 殷荔   | 110101196306032xxx | 765 | 已登记  |
| 17483 | 拖海岩  | 230103194610012xxx | 765 | 已登记  |
| 17484 | 杨静宜  | 110104194911243xxx | 765 | 已登记  |
| 17485 | 卢世强  | 110104195106053xxx | 765 | 已登记  |
| 17486 | 李新   | 110104195103100xxx | 765 | 已登记  |
| 17487 | 吕树森  | 110104193708213xxx | 765 | 已登记  |
| 17488 | 王淑萍  | 110104195809260xxx | 765 | 已登记  |

| 序号    | 股东名称 | 身份证号               | 股份数 | 登记情况 |
|-------|------|--------------------|-----|------|
| 17489 | 张建华  | 110104196404210xxx | 765 | 已登记  |
| 17490 | 杨玉香  | 110106195103133xxx | 765 | 已登记  |
| 17491 | 刘惠香  | 110102195912180xxx | 765 | 已登记  |
| 17492 | 张谦   | 110104195404042xxx | 765 | 已登记  |
| 17493 | 薛凤立  | 110104195003263xxx | 765 | 已登记  |
| 17494 | 刘荻   | 110104194703153xxx | 765 | 已登记  |
| 17495 | 张素霞  | 110104195906083xxx | 765 | 已登记  |
| 17496 | 张克凤  | 110104194904190xxx | 765 | 已登记  |
| 17497 | 毕凤秀  | 110103195907080xxx | 765 | 已登记  |
| 17498 | 刘荣君  | 110105195904070xxx | 765 | 已登记  |
| 17499 | 石红   | 110106195111304xxx | 765 | 已登记  |
| 17500 | 吴迎春  | 110104195102011xxx | 765 | 已登记  |
| 17501 | 全连志  | 110104196011293xxx | 765 | 已登记  |
| 17502 | 纪淑珍  | 110104194602132xxx | 765 | 已登记  |
| 17503 | 许文荃  | 110106195308124xxx | 765 | 已登记  |
| 17504 | 黄民   | 110102640722xxx    | 765 | 已登记  |
| 17505 | 王欣   | 220202196707293xxx | 765 | 已登记  |
| 17506 | 陈冰   | 110221197402207xxx | 765 | 已登记  |
| 17507 | 贾春梅  | 110102670309xxx    | 765 | 已登记  |
| 17508 | 张洁敏  | 110103196603240xxx | 765 | 已登记  |
| 17509 | 张建立  | 110111197303270xxx | 765 | 已登记  |
| 17510 | 韩芸   | 110221197205160xxx | 765 | 已登记  |
| 17511 | 王东红  | 110104196004040xxx | 765 | 已登记  |
| 17512 | 陈玲玲  | 110104195709220xxx | 765 | 已登记  |
| 17513 | 彭顺义  | 110103196905310xxx | 765 | 已登记  |
| 17514 | 李文林  | 110101196711094xxx | 765 | 已登记  |
| 17515 | 曹桂仁  | 110103195410161xxx | 765 | 已登记  |
| 17516 | 黄燕云  | 110105195810054xxx | 765 | 已登记  |
| 17517 | 李胜民  | 110103195702051xxx | 765 | 已登记  |
| 17518 | 张伟   | 110105197307176xxx | 765 | 已登记  |

| 序号    | 股东名称 | 身份证号               | 股份数 | 登记情况 |
|-------|------|--------------------|-----|------|
| 17519 | 张煜   | 110101197209274xxx | 765 | 已登记  |
| 17520 | 程立刚  | 110101196403130xxx | 765 | 已登记  |
| 17521 | 高原   | 110221197303087xxx | 765 | 已登记  |
| 17522 | 杜立新  | 110221196311081xxx | 765 | 已登记  |
| 17523 | 杨振海  | 110106195901310xxx | 765 | 已登记  |
| 17524 | 胡文   | 110104195312272xxx | 765 | 已登记  |
| 17525 | 孙绍军  | 110104591021xxx    | 765 | 已登记  |
| 17526 | 周世强  | 110102195307241xxx | 765 | 已登记  |
| 17527 | 苏延萍  | 110108195408171xxx | 765 | 已登记  |
| 17528 | 刁金生  | 110107195306060xxx | 765 | 已登记  |
| 17529 | 胡浩   | 342123641025xxx    | 765 | 已登记  |
| 17530 | 黄百宁  | 420106197004220xxx | 765 | 已登记  |
| 17531 | 朱艺   | 110105196203107xxx | 765 | 已登记  |
| 17532 | 王丽   | 110103195605040xxx | 765 | 已登记  |
| 17533 | 杨兴安  | 110108196405033xxx | 765 | 已登记  |
| 17534 | 李景红  | 110109196711130xxx | 765 | 已登记  |
| 17535 | 苗蕾   | 110101620111xxx    | 765 | 已登记  |
| 17536 | 付筠   | 410105580804xxx    | 765 | 已登记  |
| 17537 | 王朝晖  | 110106680907xxx    | 765 | 已登记  |
| 17538 | 辛铭泉  | 110104193408080xxx | 765 | 已登记  |
| 17539 | 于扬   | 110104197210060xxx | 765 | 已登记  |
| 17540 | 李艳军  | 110102195404250xxx | 765 | 已登记  |
| 17541 | 李四春  | 110102195902153xxx | 765 | 已登记  |
| 17542 | 何冰   | 110105196801067xxx | 765 | 已登记  |
| 17543 | 豆小红  | 110106196809052xxx | 765 | 已登记  |
| 17544 | 刘和平  | 110101196107170xxx | 765 | 已登记  |
| 17545 | 孙健群  | 110107195811241xxx | 765 | 已登记  |
| 17546 | 李晓虹  | 110224720425xxx    | 765 | 已登记  |
| 17547 | 范占京  | 110102195208110xxx | 765 | 已登记  |
| 17548 | 郑文英  | 110106195009153xxx | 765 | 已登记  |

| 序号    | 股东名称 | 身份证号               | 股份数 | 登记情况 |
|-------|------|--------------------|-----|------|
| 17549 | 韩新秋  | 110104195310102xxx | 765 | 已登记  |
| 17550 | 徐平   | 110101195703315xxx | 765 | 已登记  |
| 17551 | 张杰   | 110102196803042xxx | 765 | 已登记  |
| 17552 | 陈万成  | 110109197209201xxx | 765 | 已登记  |
| 17553 | 王志红  | 110101670924xxx    | 765 | 已登记  |
| 17554 | 李刚   | 110102197212090xxx | 765 | 已登记  |
| 17555 | 杜新立  | 110102195703060xxx | 765 | 已登记  |
| 17556 | 姚朴凡  | 110104196712030xxx | 765 | 已登记  |
| 17557 | 常庄   | 140203195104190xxx | 765 | 已登记  |
| 17558 | 宋卫华  | 110103196201050xxx | 765 | 已登记  |
| 17559 | 王金凤  | 110102195606241xxx | 765 | 已登记  |
| 17560 | 李福桂  | 110106195710270xxx | 765 | 已登记  |
| 17561 | 霍乃瑞  | 110103195509040xxx | 765 | 已登记  |
| 17562 | 王伟利  | 110106196905212xxx | 765 | 已登记  |
| 17563 | 范纪胜  | 110101195409034xxx | 765 | 已登记  |
| 17564 | 张佩华  | 110108194611186xxx | 765 | 已登记  |
| 17565 | 王友松  | 110105560916xxx    | 765 | 已登记  |
| 17566 | 荆林洁  | 110108690502xxx    | 765 | 已登记  |
| 17567 | 陈洁   | 110103196912150xxx | 765 | 已登记  |
| 17568 | 田烽   | 110108197007074xxx | 765 | 已登记  |
| 17569 | 郝成梅  | 110102681118xxx    | 765 | 已登记  |
| 17570 | 刘亚方  | 110108196909085xxx | 765 | 已登记  |
| 17571 | 毕秀兰  | 530126195508130xxx | 765 | 已登记  |
| 17572 | 邢志远  | 110109197212150xxx | 765 | 已登记  |
| 17573 | 尹福有  | 110108196403206xxx | 765 | 已登记  |
| 17574 | 江朋   | 110104197309021xxx | 765 | 已登记  |
| 17575 | 赵亚燕  | 110102197412110xxx | 765 | 已登记  |
| 17576 | 雷雅菊  | 110104196510230xxx | 765 | 已登记  |
| 17577 | 黄春红  | 110104196712230xxx | 765 | 已登记  |
| 17578 | 田京生  | 110108196106202xxx | 765 | 已登记  |

| 序号    | 股东名称 | 身份证号               | 股份数 | 登记情况 |
|-------|------|--------------------|-----|------|
| 17579 | 牛岩涛  | 110102197202190xxx | 765 | 已登记  |
| 17580 | 刘克   | 110108197209034xxx | 765 | 已登记  |
| 17581 | 徐倍奋  | 110104196503090xxx | 765 | 已登记  |
| 17582 | 赵英杰  | 110102197403232xxx | 765 | 已登记  |
| 17583 | 王艳梅  | 110108196602026xxx | 765 | 已登记  |
| 17584 | 刘婕   | 110103196501290xxx | 765 | 已登记  |
| 17585 | 王慧   | 110108197105271xxx | 765 | 已登记  |
| 17586 | 高维莲  | 142733550210xxx    | 765 | 已登记  |
| 17587 | 陈京华  | 110102197204100xxx | 765 | 已登记  |
| 17588 | 王立明  | 110103650305xxx    | 765 | 已登记  |
| 17589 | 焦兰英  | 110102196302102xxx | 765 | 已登记  |
| 17590 | 李利华  | 110103196810210xxx | 765 | 已登记  |
| 17591 | 祝峰   | 110106197406141xxx | 765 | 已登记  |
| 17592 | 曹丽珉  | 110102691024xxx    | 765 | 已登记  |
| 17593 | 张庆凯  | 110104731118xxx    | 765 | 已登记  |
| 17594 | 于东生  | 110104196903241xxx | 765 | 已登记  |
| 17595 | 曹清婷  | 110106196305301xxx | 765 | 已登记  |
| 17596 | 王渊   | 110103196911011xxx | 765 | 已登记  |
| 17597 | 李怡然  | 110108197602044xxx | 765 | 已登记  |
| 17598 | 姚丽君  | 110106196209270xxx | 765 | 已登记  |
| 17599 | 李志红  | 110103196007101xxx | 765 | 已登记  |
| 17600 | 余琰   | 110108690127xxx    | 765 | 已登记  |
| 17601 | 沈晓敏  | 510702197111109xxx | 765 | 已登记  |
| 17602 | 郭小兰  | 110102196304292xxx | 765 | 已登记  |
| 17603 | 张国红  | 110104195605032xxx | 765 | 已登记  |
| 17604 | 张兵   | 110105197103232xxx | 765 | 已登记  |
| 17605 | 张宝山  | 110101195911262xxx | 765 | 已登记  |
| 17606 | 王艳   | 110105196801171xxx | 765 | 已登记  |
| 17607 | 刘翠松  | 110104197403270xxx | 765 | 已登记  |
| 17608 | 胡雁文  | 110106196406301xxx | 765 | 已登记  |

| 序号    | 股东名称 | 身份证号               | 股份数 | 登记情况 |
|-------|------|--------------------|-----|------|
| 17609 | 姜海   | 110103691223xxx    | 765 | 已登记  |
| 17610 | 潘锰   | 110107195411020xxx | 765 | 已登记  |
| 17611 | 张梦瑾  | 110108197906284xxx | 765 | 已登记  |
| 17612 | 陈润芝  | 110221196004050xxx | 765 | 已登记  |
| 17613 | 马利伟  | 110108196405106xxx | 765 | 已登记  |
| 17614 | 李雪   | 110102197201041xxx | 765 | 已登记  |
| 17615 | 王青   | 110104196710192xxx | 765 | 已登记  |
| 17616 | 陆绛勇  | 110104197205173xxx | 765 | 已登记  |
| 17617 | 武    | 110104197406142xxx | 765 | 已登记  |
| 17618 | 宋颖   | 110102197409182xxx | 765 | 已登记  |
| 17619 | 王利红  | 110102196807251xxx | 765 | 已登记  |
| 17620 | 秦晓兰  | 110102691016xxx    | 765 | 已登记  |
| 17621 | 李丽   | 110104197406222xxx | 765 | 已登记  |
| 17622 | 张乃玲  | 110101195806302xxx | 765 | 已登记  |
| 17623 | 张英   | 110108196809104xxx | 765 | 已登记  |
| 17624 | 李晖   | 110101197205241xxx | 765 | 已登记  |
| 17625 | 宗晶   | 110107197205051xxx | 765 | 已登记  |
| 17626 | 张珂   | 110108196808105xxx | 765 | 已登记  |
| 17627 | 陈文欣  | 110222197201212xxx | 765 | 已登记  |
| 17628 | 张淑华  | 110102194206231xxx | 765 | 已登记  |
| 17629 | 才仲良  | 110108196510296xxx | 765 | 已登记  |
| 17630 | 方春雨  | 110101195801050xxx | 765 | 已登记  |
| 17631 | 董玉萍  | 110101195612061xxx | 765 | 已登记  |
| 17632 | 赵方敏  | 110104195701170xxx | 765 | 已登记  |
| 17633 | 杜磊   | 110102197010251xxx | 765 | 已登记  |
| 17634 | 陶智勇  | 110108197102200xxx | 765 | 已登记  |
| 17635 | 温爱莉  | 110102196511232xxx | 765 | 已登记  |
| 17636 | 陈家辉  | 110101197002194xxx | 765 | 已登记  |
| 17637 | 袁韬   | 110104196907011xxx | 765 | 已登记  |
| 17638 | 陈金元  | 110102196508291xxx | 765 | 已登记  |

| 序号    | 股东名称 | 身份证号               | 股份数 | 登记情况 |
|-------|------|--------------------|-----|------|
| 17639 | 李莉   | 110102651127xxx    | 765 | 已登记  |
| 17640 | 张瑞峰  | 110108196205189xxx | 765 | 已登记  |
| 17641 | 郑建   | 110102196303011xxx | 765 | 已登记  |
| 17642 | 方平   | 110102196507160xxx | 765 | 已登记  |
| 17643 | 付秀莲  | 110108196404306xxx | 765 | 已登记  |
| 17644 | 陈霞   | 110102197503272xxx | 765 | 已登记  |
| 17645 | 瞿薇   | 110102197209160xxx | 765 | 已登记  |
| 17646 | 刘志强  | 130105195204260xxx | 765 | 已登记  |
| 17647 | 王晓红  | 110102651104xxx    | 765 | 已登记  |
| 17648 | 刘连敬  | 110103196405141xxx | 765 | 已登记  |
| 17649 | 丁霞   | 110104196105222xxx | 765 | 已登记  |
| 17650 | 韩美兰  | 110101195906021xxx | 765 | 已登记  |
| 17651 | 王晓丽  | 110227197104120xxx | 765 | 已登记  |
| 17652 | 吉雪燕  | 110106197311141xxx | 765 | 已登记  |
| 17653 | 王竹   | 110104197303171xxx | 765 | 已登记  |
| 17654 | 王新琦  | 110108197407104xxx | 765 | 已登记  |
| 17655 | 张铮   | 110104197204021xxx | 765 | 已登记  |
| 17656 | 张抗   | 342626195105244xxx | 765 | 已登记  |
| 17657 | 任哲   | 110104197006290xxx | 765 | 已登记  |
| 17658 | 赵玉兰  | 110108196611112xxx | 765 | 已登记  |
| 17659 | 范兴党  | 150102194511094xxx | 765 | 已登记  |
| 17660 | 揣剑秋  | 110109196909190xxx | 765 | 已登记  |
| 17661 | 施建军  | 110104196608010xxx | 765 | 已登记  |
| 17662 | 俞小苏  | 110108195604042xxx | 765 | 已登记  |
| 17663 | 赵玲   | 110106660227xxx    | 765 | 已登记  |
| 17664 | 抄京湘  | 110108197010286xxx | 765 | 已登记  |
| 17665 | 徐海军  | 110102195704081xxx | 765 | 已登记  |
| 17666 | 张恩祝  | 110104196605253xxx | 765 | 已登记  |
| 17667 | 温建生  | 110104195706181xxx | 765 | 已登记  |
| 17668 | 陈国胜  | 110107196212282xxx | 765 | 已登记  |

| 序号    | 股东名称 | 身份证号               | 股份数 | 登记情况 |
|-------|------|--------------------|-----|------|
| 17669 | 刘家明  | 110223195710241xxx | 765 | 已登记  |
| 17670 | 马进恺  | 110108196510081xxx | 765 | 已登记  |
| 17671 | 徐秀敏  | 110101196211113xxx | 765 | 已登记  |
| 17672 | 杨永森  | 110102196109112xxx | 765 | 已登记  |
| 17673 | 刘光宇  | 110104196102283xxx | 765 | 已登记  |
| 17674 | 侯志宁  | 110102195805071xxx | 765 | 已登记  |
| 17675 | 李想   | 110105196905137xxx | 765 | 已登记  |
| 17676 | 忻红   | 110102196810172xxx | 765 | 已登记  |
| 17677 | 戴雪峰  | 110108196806166xxx | 765 | 已登记  |
| 17678 | 王晖   | 110108196707174xxx | 765 | 已登记  |
| 17679 | 张柠   | 110104196210053xxx | 765 | 已登记  |
| 17680 | 董树琪  | 110102195607020xxx | 765 | 已登记  |
| 17681 | 杨广生  | 110224195812290xxx | 765 | 已登记  |
| 17682 | 姜    | 110224196106070xxx | 765 | 已登记  |
| 17683 | 高靓   | 110221197007048xxx | 765 | 已登记  |
| 17684 | 曲少玲  | 110102195608120xxx | 765 | 已登记  |
| 17685 | 魏龙海  | 110101195306012xxx | 765 | 已登记  |
| 17686 | 朱珊   | 110104195705152xxx | 765 | 已登记  |
| 17687 | 秦保祥  | 110107196507050xxx | 765 | 已登记  |
| 17688 | 刘春生  | 110104197009191xxx | 765 | 已登记  |
| 17689 | 崔宝革  | 110108196712170xxx | 765 | 已登记  |
| 17690 | 侯卫东  | 110108196811285xxx | 765 | 已登记  |
| 17691 | 李树南  | 110106196004284xxx | 765 | 已登记  |
| 17692 | 张文进  | 110101195309132xxx | 765 | 已登记  |
| 17693 | 周璇   | 110105197105232xxx | 765 | 已登记  |
| 17694 | 戴青   | 110102195706033xxx | 765 | 已登记  |
| 17695 | 张菁   | 110101196710144xxx | 765 | 已登记  |
| 17696 | 刘茜   | 110101196711041xxx | 765 | 已登记  |
| 17697 | 尹红梅  | 110102197011270xxx | 765 | 已登记  |
| 17698 | 安锦华  | 110104195803202xxx | 765 | 已登记  |



| 序号    | 股东名称 | 身份证号               | 股份数 | 登记情况 |
|-------|------|--------------------|-----|------|
| 17699 | 李爱花  | 110101196203023xxx | 765 | 已登记  |
| 17700 | 洪曦   | 110108196305179xxx | 765 | 已登记  |
| 17701 | 毛学俊  | 110108196607229xxx | 765 | 已登记  |
| 17702 | 艾颖丽  | 110108195809245xxx | 765 | 已登记  |
| 17703 | 宋和珍  | 110102195210170xxx | 765 | 已登记  |
| 17704 | 陈震声  | 220204194912021xxx | 765 | 已登记  |
| 17705 | 韩连军  | 110104194905010xxx | 765 | 已登记  |
| 17706 | 曲明光  | 110102194903202xxx | 765 | 已登记  |
| 17707 | 刘广森  | 110102195901012xxx | 765 | 已登记  |
| 17708 | 张学忠  | 110102196005212xxx | 765 | 已登记  |
| 17709 | 邱琦   | 110102193401192xxx | 765 | 已登记  |
| 17710 | 徐学峥  | 110102193205292xxx | 765 | 已登记  |
| 17711 | 贺敏一  | 110108193710284xxx | 765 | 已登记  |
| 17712 | 耿桂珍  | 110104192703010xxx | 765 | 已登记  |
| 17713 | 李智书  | 110102195801182xxx | 765 | 已登记  |
| 17714 | 田淑荣  | 110108196209294xxx | 765 | 已登记  |
| 17715 | 任维红  | 110102196102061xxx | 765 | 已登记  |
| 17716 | 常克有  | 110108196211014xxx | 765 | 已登记  |
| 17717 | 王彬   | 110106194811163xxx | 765 | 已登记  |
| 17718 | 刘少廉  | 110102194912230xxx | 765 | 已登记  |
| 17719 | 张御   | 110101630901xxx    | 765 | 已登记  |
| 17720 | 王海   | 110102196801283xxx | 765 | 已登记  |
| 17721 | 陈绍文  | 110108196101256xxx | 765 | 已登记  |
| 17722 | 王殿斌  | 110102196206232xxx | 765 | 已登记  |
| 17723 | 吕彬   | 110102197010061xxx | 765 | 已登记  |
| 17724 | 霍援朝  | 110102195110253xxx | 765 | 已登记  |
| 17725 | 郭健   | 110102196907031xxx | 765 | 已登记  |
| 17726 | 王金凤  | 110105195802060xxx | 765 | 已登记  |
| 17727 | 陈宏彬  | 110102195106072xxx | 765 | 已登记  |
| 17728 | 赵伟   | 110104195306042xxx | 765 | 已登记  |

| 序号    | 股东名称 | 身份证号               | 股份数 | 登记情况 |
|-------|------|--------------------|-----|------|
| 17729 | 王岩   | 110105196306132xxx | 765 | 已登记  |
| 17730 | 张月新  | 110108195108265xxx | 765 | 已登记  |
| 17731 | 张萍   | 110102195411250xxx | 765 | 已登记  |
| 17732 | 王一凡  | 110108640428xxx    | 765 | 已登记  |
| 17733 | 金葆莹  | 110102195403121xxx | 765 | 已登记  |
| 17734 | 周建文  | 610103195108020xxx | 765 | 已登记  |
| 17735 | 钱娟芳  | 110102196411141xxx | 765 | 已登记  |
| 17736 | 刘勇   | 110102196601080xxx | 765 | 已登记  |
| 17737 | 刘燕滩  | 110102560922004xxx | 765 | 已登记  |
| 17738 | 杨福云  | 110101196311290xxx | 765 | 已登记  |
| 17739 | 刘红   | 110108610727xxx    | 765 | 已登记  |
| 17740 | 陈松石  | 110108196202285xxx | 765 | 已登记  |
| 17741 | 贾强   | 110106196505203xxx | 765 | 已登记  |
| 17742 | 孙立平  | 110105196510112xxx | 765 | 已登记  |
| 17743 | 高凤芝  | 110102195207141xxx | 765 | 已登记  |
| 17744 | 李连成  | 110108561106003xxx | 765 | 已登记  |
| 17745 | 冯军   | 110102197001200xxx | 765 | 已登记  |
| 17746 | 苏锡来  | 150102195003143xxx | 765 | 已登记  |
| 17747 | 高文立  | 110107196804222xxx | 765 | 已登记  |
| 17748 | 唐金超  | 110102651130xxx    | 765 | 已登记  |
| 17749 | 李金旺  | 142222500828xxx    | 765 | 已登记  |
| 17750 | 刘松杰  | 110105193301197xxx | 765 | 已登记  |
| 17751 | 高国栋  | 110104193002121xxx | 765 | 已登记  |
| 17752 | 刘欢   | 110105196207211xxx | 765 | 已登记  |
| 17753 | 黄建堃  | 110101461223xxx    | 765 | 已登记  |
| 17754 | 孙凤兰  | 152301195503301xxx | 765 | 已登记  |
| 17755 | 赵玉霞  | 110102196905222xxx | 765 | 已登记  |
| 17756 | 赵军   | 110104197212240xxx | 765 | 已登记  |
| 17757 | 张锐   | 110101197501024xxx | 765 | 已登记  |
| 17758 | 杨涛   | 110108680715xxx    | 765 | 已登记  |

| 序号    | 股东名称 | 身份证号               | 股份数 | 登记情况 |
|-------|------|--------------------|-----|------|
| 17759 | 曹雷   | 110102197008170xxx | 765 | 已登记  |
| 17760 | 王一萱  | 110108196901211xxx | 765 | 已登记  |
| 17761 | 马英兰  | 110102194308311xxx | 765 | 已登记  |
| 17762 | 侯斌   | 110105195005281xxx | 765 | 已登记  |
| 17763 | 李葳   | 110102194911092xxx | 765 | 已登记  |
| 17764 | 邬福元  | 110101194809121xxx | 765 | 已登记  |
| 17765 | 王石敦  | 610425510630xxx    | 765 | 已登记  |
| 17766 | 顿继光  | 130605195207031xxx | 765 | 已登记  |
| 17767 | 胡哈仑  | 110101196305212xxx | 765 | 已登记  |
| 17768 | 卢晓华  | 110108195512014xxx | 765 | 已登记  |
| 17769 | 吕燕杰  | 110105195203295xxx | 765 | 已登记  |
| 17770 | 马秀英  | 110108194810263xxx | 765 | 已登记  |
| 17771 | 孟莉   | 110101195510303xxx | 765 | 已登记  |
| 17772 | 潘怡   | 110105195305205xxx | 765 | 已登记  |
| 17773 | 袁存英  | 110103195605290xxx | 765 | 已登记  |
| 17774 | 曾达鑫  | 110101194011160xxx | 765 | 已登记  |
| 17775 | 刘小云  | 110105196212281xxx | 765 | 已登记  |
| 17776 | 段培俊  | 110102193801100xxx | 765 | 已登记  |
| 17777 | 李思   | 110102195905051xxx | 765 | 已登记  |
| 17778 | 高德迎  | 110102195307270xxx | 765 | 已登记  |
| 17779 | 范锴   | 110102800909xxx    | 765 | 已登记  |
| 17780 | 朱贺田  | 132826195907150xxx | 765 | 已登记  |
| 17781 | 王冰   | 110104196412260xxx | 765 | 已登记  |
| 17782 | 谢华   | 110102197104271xxx | 765 | 已登记  |
| 17783 | 韩琳   | 110105196811210xxx | 765 | 已登记  |
| 17784 | 郑欣   | 110105197007285xxx | 765 | 已登记  |
| 17785 | 段惠利  | 110103195305230xxx | 765 | 已登记  |
| 17786 | 王波   | 110105196507280xxx | 765 | 已登记  |
| 17787 | 赵玉君  | 110101195203041xxx | 765 | 已登记  |
| 17788 | 张育英  | 110105194110214xxx | 765 | 已登记  |

| 序号    | 股东名称 | 身份证号               | 股份数 | 登记情况 |
|-------|------|--------------------|-----|------|
| 17789 | 王琦   | xxx                | 765 | 已登记  |
| 17790 | 朱静云  | 110105196209240xxx | 765 | 已登记  |
| 17791 | 张保红  | 110105196002025xxx | 765 | 已登记  |
| 17792 | 张娜   | 110104196511221xxx | 765 | 已登记  |
| 17793 | 刘颖婕  | 110105197209135xxx | 765 | 已登记  |
| 17794 | 陈晓玲  | 110105197110077xxx | 765 | 已登记  |
| 17795 | 李淑兰  | 110102195305023xxx | 765 | 已登记  |
| 17796 | 李莹丽  | 110108196007134xxx | 765 | 已登记  |
| 17797 | 李环   | 110102195906030xxx | 765 | 已登记  |
| 17798 | 宋斌   | 110105197107136xxx | 765 | 已登记  |
| 17799 | 张昱   | 110105197309165xxx | 765 | 已登记  |
| 17800 | 尹秋媛  | 110105196409120xxx | 765 | 已登记  |
| 17801 | 陈凤仙  | 110105194803315xxx | 765 | 已登记  |
| 17802 | 张静   | 110105197402131xxx | 765 | 已登记  |
| 17803 | 张玲   | 110103196204130xxx | 765 | 已登记  |
| 17804 | 李秀海  | 110105195509180xxx | 765 | 已登记  |
| 17805 | 肖汶禾  | 110105195004285xxx | 765 | 已登记  |
| 17806 | 刘满奎  | 110105640524xxx    | 765 | 已登记  |
| 17807 | 王东辉  | 110105196603295xxx | 765 | 已登记  |
| 17808 | 翟淑君  | 110105196310295xxx | 765 | 已登记  |
| 17809 | 刘淑华  | 110108196003294xxx | 765 | 已登记  |
| 17810 | 王颖   | 110105196604131xxx | 765 | 已登记  |
| 17811 | 马秀云  | 110104196008180xxx | 765 | 已登记  |
| 17812 | 刘芳   | 110105196906094xxx | 765 | 已登记  |
| 17813 | 周何秋  | 110105196508090xxx | 765 | 已登记  |
| 17814 | 尹辉   | 110105196405145xxx | 765 | 已登记  |
| 17815 | 王玉芳  | 110105196812117xxx | 765 | 已登记  |
| 17816 | 刘连英  | 110101195908012xxx | 765 | 已登记  |
| 17817 | 王淑凡  | 110105195907285xxx | 765 | 已登记  |
| 17818 | 王玉珏  | 110105196702265xxx | 765 | 已登记  |

| 序号    | 股东名称 | 身份证号               | 股份数 | 登记情况 |
|-------|------|--------------------|-----|------|
| 17819 | 王长铮  | 110102196903271xxx | 765 | 已登记  |
| 17820 | 郑怀华  | 110105197003124xxx | 765 | 已登记  |
| 17821 | 崔洁清  | 110105196402020xxx | 765 | 已登记  |
| 17822 | 蒋凤池  | 110101195704154xxx | 765 | 已登记  |
| 17823 | 牛雷   | 110105197112105xxx | 765 | 已登记  |
| 17824 | 连学峰  | 110105197403201xxx | 765 | 已登记  |
| 17825 | 王琦   | 110105196806050xxx | 765 | 已登记  |
| 17826 | 张静   | 110105196705231xxx | 765 | 已登记  |
| 17827 | 赵丽云  | 110101195802251xxx | 765 | 已登记  |
| 17828 | 阮淑萍  | 110105195306055xxx | 765 | 已登记  |
| 17829 | 刘伟   | 110105195508285xxx | 765 | 已登记  |
| 17830 | 胡定邦  | 110101194001304xxx | 765 | 已登记  |
| 17831 | 高世金  | 110105194906075xxx | 765 | 已登记  |
| 17832 | 王雅菊  | 110105194609035xxx | 765 | 已登记  |
| 17833 | 王春云  | 110101195808113xxx | 765 | 已登记  |
| 17834 | 王立生  | 110102195112042xxx | 765 | 已登记  |
| 17835 | 郭瑛   | 110105195306205xxx | 765 | 已登记  |
| 17836 | 魏云洪  | 110105195807205xxx | 765 | 已登记  |
| 17837 | 姚淑娟  | 110108196705294xxx | 765 | 已登记  |
| 17838 | 李丽英  | 110105194706065xxx | 765 | 已登记  |
| 17839 | 姜翠莲  | 110105196709075xxx | 765 | 已登记  |
| 17840 | 靳凤英  | 620102194309205xxx | 765 | 已登记  |
| 17841 | 张晓露  | 110107196310290xxx | 765 | 已登记  |
| 17842 | 王坚   | 110101192512124xxx | 765 | 已登记  |
| 17843 | 王镇   | 110102197110121xxx | 765 | 已登记  |
| 17844 | 严启明  | 110105192307267xxx | 765 | 已登记  |
| 17845 | 顾永才  | 310107196806281xxx | 765 | 已登记  |
| 17846 | 陈宇杰  | 110108311001xxx    | 765 | 已登记  |
| 17847 | 张纪阳  | 110108581018xxx    | 765 | 已登记  |
| 17848 | 杨守文  | 110105195804105xxx | 765 | 已登记  |

| 序号    | 股东名称 | 身份证号               | 股份数 | 登记情况 |
|-------|------|--------------------|-----|------|
| 17849 | 余乐新  | 110105195107025xxx | 765 | 已登记  |
| 17850 | 陈彦君  | 110105630906xxx    | 765 | 已登记  |
| 17851 | 魏景寅  | 110105193508057xxx | 765 | 已登记  |
| 17852 | 谢玲玲  | 110102541208xxx    | 765 | 已登记  |
| 17853 | 张方令  | 110108195211225xxx | 765 | 已登记  |
| 17854 | 金吉敏  | 110105196107195xxx | 765 | 已登记  |
| 17855 | 赵杏池  | 110105195101245xxx | 765 | 已登记  |
| 17856 | 孙双林  | 110105195011285xxx | 765 | 已登记  |
| 17857 | 蔺淑俊  | 110102195408210xxx | 765 | 已登记  |
| 17858 | 朱向群  | 110101195001165xxx | 735 | 已登记  |
| 17859 | 张瑞兰  | 110104193312020xxx | 719 | 已登记  |
| 17860 | 张蕴彬  | 110104150322xxx    | 719 | 已登记  |
| 17861 | 严宣左  | 110105192707235xxx | 716 | 已登记  |
| 17862 | 黄裕森  | 110105160724xxx    | 708 | 已登记  |
| 17863 | 李军   | 110106196710061xxx | 708 | 已登记  |
| 17864 | 黄海山  | 110106196705311xxx | 708 | 已登记  |
| 17865 | 耿德隆  | 110106196003061xxx | 708 | 已登记  |
| 17866 | 王春艳  | 110106196308041xxx | 708 | 已登记  |
| 17867 | 黄淑俊  | 110106195710201xxx | 708 | 已登记  |
| 17868 | 耿桂清  | 110106650906xxx    | 708 | 已登记  |
| 17869 | 赵颜军  | 110106196009093xxx | 708 | 已登记  |
| 17870 | 黄凤英  | 110106195506031xxx | 708 | 已登记  |
| 17871 | 张淑芳  | 110106194003101xxx | 708 | 已登记  |
| 17872 | 马慕涵  | 110106198802046xxx | 708 | 已登记  |
| 17873 | 徐学文  | 110106196905290xxx | 708 | 已登记  |
| 17874 | 赵玉兰  | 110104195209240xxx | 695 | 已登记  |
| 17875 | 魏长明  | 110105195910115xxx | 692 | 已登记  |
| 17876 | 王爱军  | 110106196808113xxx | 667 | 已登记  |
| 17877 | 顾惠林  | 110106195904174xxx | 667 | 已登记  |
| 17878 | 黄玉成  | 110106193411041xxx | 667 | 已登记  |

| 序号    | 股东名称 | 身份证号               | 股份数 | 登记情况 |
|-------|------|--------------------|-----|------|
| 17879 | 孙峥   | 110106197209013xxx | 667 | 已登记  |
| 17880 | 王军   | 110106197001104xxx | 667 | 已登记  |
| 17881 | 孟庆俊  | 110106194903240xxx | 667 | 已登记  |
| 17882 | 黄小英  | 110105195801200xxx | 667 | 已登记  |
| 17883 | 孙淑英  | 110101194508242xxx | 646 | 已登记  |
| 17884 | 丁世义  | 110108195405156xxx | 642 | 已登记  |
| 17885 | 张秀君  | 110108195101306xxx | 642 | 已登记  |
| 17886 | 孟焰   | 110108195508082xxx | 642 | 已登记  |
| 17887 | 肖笃先  | 110108193511106xxx | 642 | 已登记  |
| 17888 | 裴淑德  | 110108640426xxx    | 642 | 已登记  |
| 17889 | 徐伟东  | 370802195408212xxx | 642 | 已登记  |
| 17890 | 马燕玲  | 110104195906233xxx | 638 | 已登记  |
| 17891 | 张慧岑  | 110104195904242xxx | 638 | 已登记  |
| 17892 | 李志敏  | 110102195101180xxx | 638 | 已登记  |
| 17893 | 赵志平  | 110104195008033xxx | 638 | 已登记  |
| 17894 | 赵丽芬  | 110108196103244xxx | 638 | 已登记  |
| 17895 | 班祥   | 110104196212250xxx | 638 | 已登记  |
| 17896 | 贾旭晖  | 210702197104070xxx | 638 | 已登记  |
| 17897 | 杨光   | 110104197102200xxx | 638 | 已登记  |
| 17898 | 白扬   | 110104195606050xxx | 638 | 已登记  |
| 17899 | 安立霞  | 110101641024xxx    | 638 | 已登记  |
| 17900 | 虞鸿雁  | 110101197302252xxx | 638 | 已登记  |
| 17901 | 于金梅  | 110101196404050xxx | 638 | 已登记  |
| 17902 | 侯海宏  | 110101197109243xxx | 638 | 已登记  |
| 17903 | 张玮洁  | 110102195811023xxx | 638 | 已登记  |
| 17904 | 王少年  | 110108197304184xxx | 638 | 已登记  |
| 17905 | 仇云   | 110102196906302xxx | 638 | 已登记  |
| 17906 | 尚国强  | 110104195508021xxx | 638 | 已登记  |
| 17907 | 胡玉珍  | 110101194305074xxx | 638 | 已登记  |
| 17908 | 马玉桂  | 110104193310071xxx | 638 | 已登记  |

| 序号    | 股东名称 | 身份证号               | 股份数 | 登记情况 |
|-------|------|--------------------|-----|------|
| 17909 | 李红   | 110108196701150xxx | 638 | 已登记  |
| 17910 | 王止戈  | 110105195009011xxx | 638 | 已登记  |
| 17911 | 徐金秀  | 110108194407090xxx | 638 | 已登记  |
| 17912 | 刁粤生  | 110108195712071xxx | 638 | 已登记  |
| 17913 | 赵玲   | 110108197410305xxx | 638 | 已登记  |
| 17914 | 冯晓华  | 110102195702233xxx | 638 | 已登记  |
| 17915 | 邓春华  | 110108194807308xxx | 638 | 已登记  |
| 17916 | 柴建华  | 110104195004160xxx | 638 | 已登记  |
| 17917 | 王文祝  | 110108195401270xxx | 638 | 已登记  |
| 17918 | 邹成森  | 110108196411130xxx | 638 | 已登记  |
| 17919 | 董辉   | 110104195303022xxx | 638 | 已登记  |
| 17920 | 滑杰   | 110104196512141xxx | 638 | 已登记  |
| 17921 | 付秀琴  | 110102195705162xxx | 638 | 已登记  |
| 17922 | 刘晓跃  | 110108196311176xxx | 638 | 已登记  |
| 17923 | 崔世芳  | 110108194305180xxx | 638 | 已登记  |
| 17924 | 蒋慕莲  | 110228196409020xxx | 638 | 已登记  |
| 17925 | 刘彦坤  | 110108195007136xxx | 638 | 已登记  |
| 17926 | 王运巧  | 110103195111270xxx | 638 | 已登记  |
| 17927 | 刘德潮  | 110108195106221xxx | 638 | 已登记  |
| 17928 | 刘雪梅  | 410105690713xxx    | 638 | 已登记  |
| 17929 | 杜秉衡  | 110108194210157xxx | 638 | 已登记  |
| 17930 | 申晓慧  | 110108196305051xxx | 638 | 已登记  |
| 17931 | 郭景艳  | 110108196705176xxx | 638 | 已登记  |
| 17932 | 葛争鸣  | 110108195709240xxx | 638 | 已登记  |
| 17933 | 苏宝玲  | 110108194505070xxx | 638 | 已登记  |
| 17934 | 杨建国  | 110108196310210xxx | 638 | 已登记  |
| 17935 | 王汉卿  | 110225196804180xxx | 638 | 已登记  |
| 17936 | 薛路   | 110108196305288xxx | 638 | 已登记  |
| 17937 | 芮士林  | 110102195701072xxx | 638 | 已登记  |
| 17938 | 洪君   | 110108196102285xxx | 638 | 已登记  |



| 序号    | 股东名称 | 身份证号               | 股份数 | 登记情况 |
|-------|------|--------------------|-----|------|
| 17939 | 胡东红  | 110108196901022xxx | 638 | 已登记  |
| 17940 | 苏潮   | 110108195601127xxx | 638 | 已登记  |
| 17941 | 刘靖   | 110108196605050xxx | 638 | 已登记  |
| 17942 | 鹿崇峰  | 110108194712073xxx | 638 | 已登记  |
| 17943 | 张志军  | 110108196512010xxx | 638 | 已登记  |
| 17944 | 李群   | 110108195707212xxx | 638 | 已登记  |
| 17945 | 史新国  | 110102195803083xxx | 638 | 已登记  |
| 17946 | 罗峰   | 110108197002027xxx | 638 | 已登记  |
| 17947 | 杜洁   | 110108196203150xxx | 638 | 已登记  |
| 17948 | 戴存兰  | 110108196504240xxx | 638 | 已登记  |
| 17949 | 孙建国  | 110108196812021xxx | 638 | 已登记  |
| 17950 | 刘力民  | 110108196301020xxx | 638 | 已登记  |
| 17951 | 凌舒宇  | 110221196901162xxx | 638 | 已登记  |
| 17952 | 潘亿舜  | 110108196102040xxx | 638 | 已登记  |
| 17953 | 鲁宁   | 110108195612180xxx | 638 | 已登记  |
| 17954 | 史晓洁  | 110108196309280xxx | 638 | 已登记  |
| 17955 | 刘锡波  | 110108196309160xxx | 638 | 已登记  |
| 17956 | 王强   | 110108195509106xxx | 638 | 已登记  |
| 17957 | 宋燕玲  | 110108195401206xxx | 638 | 已登记  |
| 17958 | 罗豫   | 120103196403265xxx | 638 | 已登记  |
| 17959 | 王辉   | 110108196201101xxx | 638 | 已登记  |
| 17960 | 谢文卓  | 110103196606251xxx | 638 | 已登记  |
| 17961 | 杨军   | 110108196207105xxx | 638 | 已登记  |
| 17962 | 康秀英  | 110108195111026xxx | 638 | 已登记  |
| 17963 | 郭玲   | 110108196402096xxx | 638 | 已登记  |
| 17964 | 张红洋  | 110108196707096xxx | 638 | 已登记  |
| 17965 | 朱庆   | 110108194308180xxx | 638 | 已登记  |
| 17966 | 张焱   | 110108196601224xxx | 638 | 已登记  |
| 17967 | 吕秀英  | 110104196301313xxx | 638 | 已登记  |
| 17968 | 李红琳  | 110108196406076xxx | 638 | 已登记  |

| 序号    | 股东名称 | 身份证号               | 股份数 | 登记情况 |
|-------|------|--------------------|-----|------|
| 17969 | 刘铁林  | 110105196310310xxx | 638 | 已登记  |
| 17970 | 刘继华  | 110108196307241xxx | 638 | 已登记  |
| 17971 | 李朝辉  | 110102196807032xxx | 638 | 已登记  |
| 17972 | 何敏   | 110108196512284xxx | 638 | 已登记  |
| 17973 | 李哲伟  | 110108196310198xxx | 638 | 已登记  |
| 17974 | 南京红  | 110108196711054xxx | 638 | 已登记  |
| 17975 | 任际平  | 110102195108173xxx | 638 | 已登记  |
| 17976 | 李俊武  | 110108196612039xxx | 638 | 已登记  |
| 17977 | 卓颖   | 110108196203065xxx | 638 | 已登记  |
| 17978 | 曹燕霞  | 110108195203026xxx | 638 | 已登记  |
| 17979 | 亢志刚  | 110108194604210xxx | 638 | 已登记  |
| 17980 | 刘京山  | 110108195710080xxx | 638 | 已登记  |
| 17981 | 李雪梅  | 110108196807247xxx | 638 | 已登记  |
| 17982 | 赵淑梅  | 110102196307303xxx | 638 | 已登记  |
| 17983 | 刘凤娟  | 110108196803012xxx | 638 | 已登记  |
| 17984 | 陈祖彭  | 110108195308046xxx | 638 | 已登记  |
| 17985 | 真平基  | 110102196404252xxx | 638 | 已登记  |
| 17986 | 孙宝智  | 110108196201016xxx | 638 | 已登记  |
| 17987 | 王家莹  | 110108194807143xxx | 638 | 已登记  |
| 17988 | 权建军  | 110108196809214xxx | 638 | 已登记  |
| 17989 | 付政红  | 110103660804xxx    | 638 | 已登记  |
| 17990 | 王沂   | 110104196006262xxx | 638 | 已登记  |
| 17991 | 高小菊  | 110106196906271xxx | 638 | 已登记  |
| 17992 | 王会明  | 110108195308146xxx | 638 | 已登记  |
| 17993 | 吕诚昭  | 110108194612016xxx | 638 | 已登记  |
| 17994 | 徐恒   | 110108194705261xxx | 638 | 已登记  |
| 17995 | 孟英   | 110101195908274xxx | 616 | 已登记  |
| 17996 | 翟青山  | 110105194205057xxx | 616 | 已登记  |
| 17997 | 严季澜  | 110105195402205xxx | 613 | 已登记  |
| 17998 | 魏民   | 110105193001055xxx | 613 | 已登记  |

| 序号    | 股东名称 | 身份证号               | 股份数 | 登记情况 |
|-------|------|--------------------|-----|------|
| 17999 | 卢长庆  | 110105194004101xxx | 613 | 已登记  |
| 18000 | 张胜   | 110108630126xxx    | 613 | 已登记  |
| 18001 | 朱甘培  | 110105193502165xxx | 613 | 已登记  |
| 18002 | 赵景洲  | 110105194804195xxx | 613 | 已登记  |
| 18003 | 郝素梅  | 130105196903190xxx | 613 | 已登记  |
| 18004 | 金宝珍  | 110105193908065xxx | 613 | 已登记  |
| 18005 | 韩燕   | 110101195611115xxx | 613 | 已登记  |
| 18006 | 杨海川  | 120112196608251xxx | 613 | 已登记  |
| 18007 | 李佩琴  | 110102195008261xxx | 613 | 已登记  |
| 18008 | 肖伟   | 110108590305xxx    | 613 | 已登记  |
| 18009 | 杨桂芬  | 110101195909271xxx | 613 | 已登记  |
| 18010 | 袁德宝  | 110104196002190xxx | 613 | 已登记  |
| 18011 | 程振川  | 110105196211277xxx | 613 | 已登记  |
| 18012 | 罗军梅  | 110105195403188xxx | 613 | 已登记  |
| 18013 | 卢济金  | 110101193610182xxx | 613 | 已登记  |
| 18014 | 付凤成  | 110106195301242xxx | 600 | 已登记  |
| 18015 | 付常福  | 132430195009100xxx | 600 | 已登记  |
| 18016 | 付秀珍  | 110106194901011xxx | 600 | 已登记  |
| 18017 | 付兰珍  | 110106195606212xxx | 600 | 已登记  |
| 18018 | 吴燕彩  | 110105196304304xxx | 583 | 已登记  |
| 18019 | 吴燕京  | 110103195612070xxx | 583 | 已登记  |
| 18020 | 吴立平  | 110105195904054xxx | 583 | 已登记  |
| 18021 | 吴燕明  | 110105195711274xxx | 582 | 已登记  |
| 18022 | 邓燕森  | 110105195705125xxx | 492 | 已登记  |
| 18023 | 高晋生  | 110105195110062xxx | 492 | 已登记  |
| 18024 | 蒋铁良  | 110105192212031xxx | 491 | 已登记  |
| 18025 | 董建丽  | 110105196912155xxx | 482 | 已登记  |
| 18026 | 董建国  | 110105195503145xxx | 481 | 已登记  |
| 18027 | 董建华  | 110105195710305xxx | 481 | 已登记  |
| 18028 | 张舜芳  | 110104519401281xxx | 461 | 已登记  |

| 序号    | 股东名称 | 身份证号               | 股份数 | 登记情况 |
|-------|------|--------------------|-----|------|
| 18029 | 鄂平生  | 110106194601114xxx | 461 | 已登记  |
| 18030 | 王长林  | 110102195208060xxx | 459 | 已登记  |
| 18031 | 邢晓生  | 110106196112104xxx | 459 | 已登记  |
| 18032 | 白爽   | 110106195601270xxx | 459 | 已登记  |
| 18033 | 胡昌平  | 110101193601272xxx | 459 | 已登记  |
| 18034 | 张永华  | 110105195405231xxx | 459 | 已登记  |
| 18035 | 冯法光  | 110104194512202xxx | 459 | 已登记  |
| 18036 | 刘军   | 110104195403182xxx | 459 | 已登记  |
| 18037 | 许峰   | 110105195107090xxx | 459 | 已登记  |
| 18038 | 王彦辉  | 110102196303230xxx | 459 | 已登记  |
| 18039 | 陈雷   | 120104197104166xxx | 459 | 已登记  |
| 18040 | 张红一  | 110108620501xxx    | 459 | 已登记  |
| 18041 | 孙大云  | 110108194807124xxx | 459 | 已登记  |
| 18042 | 魏爱琴  | 110108195408266xxx | 459 | 已登记  |
| 18043 | 任志刚  | 110107194606150xxx | 459 | 已登记  |
| 18044 | 王和仁  | 110102193902070xxx | 459 | 已登记  |
| 18045 | 于苏生  | 110102195005260xxx | 459 | 已登记  |
| 18046 | 刘艳桂  | 110108194307294xxx | 459 | 已登记  |
| 18047 | 于文富  | 110104194609240xxx | 459 | 已登记  |
| 18048 | 樊德楷  | 110101195510101xxx | 459 | 已登记  |
| 18049 | 陈子玲  | 110101195607064xxx | 459 | 已登记  |
| 18050 | 孟淑坤  | 110101195108054xxx | 459 | 已登记  |
| 18051 | 张滨   | 110102195508253xxx | 459 | 已登记  |
| 18052 | 石敬林  | 110102195504150xxx | 459 | 已登记  |
| 18053 | 王占华  | 110102195002282xxx | 459 | 已登记  |
| 18054 | 朱本元  | 110101195103031xxx | 459 | 已登记  |
| 18055 | 韩湘冀  | 110108195505101xxx | 459 | 已登记  |
| 18056 | 常宝田  | 110104194505181xxx | 459 | 已登记  |
| 18057 | 赵晓余  | 110102195410222xxx | 459 | 已登记  |
| 18058 | 李静茹  | 110102195507010xxx | 459 | 已登记  |

| 序号    | 股东名称 | 身份证号               | 股份数 | 登记情况 |
|-------|------|--------------------|-----|------|
| 18059 | 刘兴华  | 110101195203082xxx | 459 | 已登记  |
| 18060 | 王云   | 110104195012050xxx | 459 | 已登记  |
| 18061 | 刘金成  | 110104195712130xxx | 459 | 已登记  |
| 18062 | 孙桂荣  | 110107196301150xxx | 459 | 已登记  |
| 18063 | 徐英惠  | 110104196104122xxx | 459 | 已登记  |
| 18064 | 田维勤  | 110101195008073xxx | 459 | 已登记  |
| 18065 | 曹云云  | 110104195407272xxx | 459 | 已登记  |
| 18066 | 王文霞  | 110104195608130xxx | 459 | 已登记  |
| 18067 | 邵杰   | 110102196410162xxx | 459 | 已登记  |
| 18068 | 陈国齐  | 110102195709210xxx | 459 | 已登记  |
| 18069 | 张小杰  | 110108196205076xxx | 459 | 已登记  |
| 18070 | 肖凤侠  | 110106195401264xxx | 459 | 已登记  |
| 18071 | 刘淑琴  | 110102195411242xxx | 459 | 已登记  |
| 18072 | 石桂珍  | 110102194111030xxx | 459 | 已登记  |
| 18073 | 王玉琼  | 110102193210200xxx | 459 | 已登记  |
| 18074 | 沈红利  | 110108196007094xxx | 459 | 已登记  |
| 18075 | 王晓燕  | 110106195204243xxx | 459 | 已登记  |
| 18076 | 王丽红  | 110107197110292xxx | 459 | 已登记  |
| 18077 | 王云凤  | 110103194404150xxx | 459 | 已登记  |
| 18078 | 褚莲香  | 110101195908140xxx | 459 | 已登记  |
| 18079 | 张崇建  | 110108195303294xxx | 459 | 已登记  |
| 18080 | 高伟   | 110101195003050xxx | 459 | 已登记  |
| 18081 | 马万青  | 110104194308100xxx | 459 | 已登记  |
| 18082 | 沈淑荣  | 110108194603134xxx | 459 | 已登记  |
| 18083 | 贺书君  | 110108193512114xxx | 459 | 已登记  |
| 18084 | 孙序卫  | 110108196610296xxx | 459 | 已登记  |
| 18085 | 李新新  | 110104195411080xxx | 459 | 已登记  |
| 18086 | 王景毓  | 110104194602192xxx | 459 | 已登记  |
| 18087 | 于志新  | 110105195508255xxx | 459 | 已登记  |
| 18088 | 王宪光  | 110107195404152xxx | 459 | 已登记  |

| 序号    | 股东名称 | 身份证号               | 股份数 | 登记情况 |
|-------|------|--------------------|-----|------|
| 18089 | 汪朝   | 110106195412314xxx | 459 | 已登记  |
| 18090 | 王文杰  | 110104194907022xxx | 459 | 已登记  |
| 18091 | 李喜灵  | 110104195104092xxx | 459 | 已登记  |
| 18092 | 王兰惠  | 110104195803162xxx | 459 | 已登记  |
| 18093 | 曲仁屏  | 110108196505224xxx | 459 | 已登记  |
| 18094 | 荣仕文  | 110104196703122xxx | 459 | 已登记  |
| 18095 | 李兰军  | 110105196008052xxx | 459 | 已登记  |
| 18096 | 吴宝兰  | 110104611027xxx    | 459 | 已登记  |
| 18097 | 刘晓丰  | 110102196303283xxx | 459 | 已登记  |
| 18098 | 刘建红  | 110104196809080xxx | 459 | 已登记  |
| 18099 | 付洪   | 110104194908172xxx | 459 | 已登记  |
| 18100 | 岳全喜  | 110101196402144xxx | 459 | 已登记  |
| 18101 | 张桂萍  | 110102590917xxx    | 459 | 已登记  |
| 18102 | 陈杰   | 110104196403230xxx | 459 | 已登记  |
| 18103 | 许庆林  | 110108195504166xxx | 459 | 已登记  |
| 18104 | 葛勇   | 110104195302091xxx | 459 | 已登记  |
| 18105 | 黄锴   | 110101196106160xxx | 459 | 已登记  |
| 18106 | 陈聪   | 110102195710282xxx | 459 | 已登记  |
| 18107 | 吴水琴  | 110101195406252xxx | 459 | 已登记  |
| 18108 | 王兰玲  | 110104195302082xxx | 459 | 已登记  |
| 18109 | 汪蕙兰  | 110105590723xxx    | 459 | 已登记  |
| 18110 | 杨文彩  | 110104194005062xxx | 459 | 已登记  |
| 18111 | 武晓红  | 110104196410162xxx | 459 | 已登记  |
| 18112 | 马瑛   | 110107195102600xxx | 459 | 已登记  |
| 18113 | 徐中龄  | 110107194601121xxx | 459 | 已登记  |
| 18114 | 闫宝光  | 110108193804174xxx | 459 | 已登记  |
| 18115 | 刘好洁  | 110108194108124xxx | 459 | 已登记  |
| 18116 | 刘文菊  | 110104195009162xxx | 459 | 已登记  |
| 18117 | 欧阳辉  | 110108194509104xxx | 459 | 已登记  |
| 18118 | 杨在启  | 110102195411103xxx | 459 | 已登记  |

| 序号    | 股东名称 | 身份证号               | 股份数 | 登记情况 |
|-------|------|--------------------|-----|------|
| 18119 | 阎志敏  | 110101195508272xxx | 459 | 已登记  |
| 18120 | 王连珍  | 110107194705282xxx | 459 | 已登记  |
| 18121 | 张建明  | 110104194808222xxx | 459 | 已登记  |
| 18122 | 王素华  | 110104195603221xxx | 459 | 已登记  |
| 18123 | 李学明  | 110106193212274xxx | 459 | 已登记  |
| 18124 | 王锦坤  | 110104193404152xxx | 459 | 已登记  |
| 18125 | 何宝珠  | 110108192809284xxx | 459 | 已登记  |
| 18126 | 朱承俊  | 110108193409264xxx | 459 | 已登记  |
| 18127 | 李芝芬  | 110108230903xxx    | 459 | 已登记  |
| 18128 | 李光明  | 110108195205155xxx | 459 | 已登记  |
| 18129 | 李桂松  | 110108193212124xxx | 459 | 已登记  |
| 18130 | 孙润芬  | 110104193810012xxx | 459 | 已登记  |
| 18131 | 赵玉金  | 110104193604102xxx | 459 | 已登记  |
| 18132 | 何坤起  | 110108195509294xxx | 459 | 已登记  |
| 18133 | 陶玉光  | 110104195201072xxx | 459 | 已登记  |
| 18134 | 姜涛   | 110106196906284xxx | 459 | 已登记  |
| 18135 | 孟爱荣  | 110104196311152xxx | 459 | 已登记  |
| 18136 | 李占才  | 110105194611063xxx | 459 | 已登记  |
| 18137 | 郑翠荣  | 110105196408212xxx | 459 | 已登记  |
| 18138 | 霍景月  | 110102196612263xxx | 459 | 已登记  |
| 18139 | 赵国裕  | 130703194911090xxx | 459 | 已登记  |
| 18140 | 陈汉林  | 110222194709270xxx | 459 | 已登记  |
| 18141 | 李金兰  | 110108194011266xxx | 459 | 已登记  |
| 18142 | 周燕   | 110105195612130xxx | 459 | 已登记  |
| 18143 | 黄梅   | 110228195806242xxx | 459 | 已登记  |
| 18144 | 芮满东  | 110228195803060xxx | 459 | 已登记  |
| 18145 | 李忠   | 110104194511160xxx | 459 | 已登记  |
| 18146 | 师淑欣  | 110102196404020xxx | 459 | 已登记  |
| 18147 | 王健   | 110225195710300xxx | 459 | 已登记  |
| 18148 | 石金兰  | 110108194912165xxx | 459 | 已登记  |

| 序号    | 股东名称 | 身份证号               | 股份数 | 登记情况 |
|-------|------|--------------------|-----|------|
| 18149 | 董福成  | 110223194907294xxx | 459 | 已登记  |
| 18150 | 黄运芳  | 110101560216xxx    | 459 | 已登记  |
| 18151 | 李文   | 110104196806031xxx | 459 | 已登记  |
| 18152 | 陈永志  | 110106193612154xxx | 459 | 已登记  |
| 18153 | 王桂英  | 110225195002214xxx | 459 | 已登记  |
| 18154 | 于秀徵  | 110104194812xxx    | 459 | 已登记  |
| 18155 | 赵玉兰  | 110104194906232xxx | 459 | 已登记  |
| 18156 | 郝淑兰  | 110103194608031xxx | 459 | 已登记  |
| 18157 | 贾春艳  | 110103195610261xxx | 459 | 已登记  |
| 18158 | 朱闰安  | 110105195712107xxx | 459 | 已登记  |
| 18159 | 付宽   | 110106194204081xxx | 459 | 已登记  |
| 18160 | 林秀芝  | 110103195407020xxx | 459 | 已登记  |
| 18161 | 贾淑珍  | 612601195101130xxx | 459 | 已登记  |
| 18162 | 田桂文  | 110104194903222xxx | 459 | 已登记  |
| 18163 | 赵毓龄  | 110102195209110xxx | 459 | 已登记  |
| 18164 | 解宝明  | 110104195510172xxx | 459 | 已登记  |
| 18165 | 崔冬华  | 110108195311173xxx | 459 | 已登记  |
| 18166 | 范维   | 110224195003100xxx | 459 | 已登记  |
| 18167 | 姜培兰  | 110101193704203xxx | 459 | 已登记  |
| 18168 | 刘进英  | 110224196305124xxx | 459 | 已登记  |
| 18169 | 肖延生  | 110108195604040xxx | 459 | 已登记  |
| 18170 | 刘彦   | 110103196108101xxx | 459 | 已登记  |
| 18171 | 荣友林  | 110105193311111xxx | 459 | 已登记  |
| 18172 | 朱洪贵  | 110102194604240xxx | 459 | 已登记  |
| 18173 | 张玉江  | 110227195307160xxx | 459 | 已登记  |
| 18174 | 李连生  | 110108194002152xxx | 459 | 已登记  |
| 18175 | 韩春华  | 110223196111131xxx | 459 | 已登记  |
| 18176 | 刘鹭明  | 110101195809285xxx | 459 | 已登记  |
| 18177 | 王雅莉  | 110102195304242xxx | 459 | 已登记  |
| 18178 | 李仁东  | 110105194108191xxx | 459 | 已登记  |



| 序号    | 股东名称 | 身份证号               | 股份数 | 登记情况 |
|-------|------|--------------------|-----|------|
| 18179 | 胡清贵  | 110103193712040xxx | 459 | 已登记  |
| 18180 | 张素云  | 110226480103xxx    | 459 | 已登记  |
| 18181 | 宋立文  | 110105195902270xxx | 459 | 已登记  |
| 18182 | 蔡淑英  | 110101194608052xxx | 459 | 已登记  |
| 18183 | 杨建军  | 110229196302080xxx | 459 | 已登记  |
| 18184 | 杨雪梅  | 110105610403xxx    | 459 | 已登记  |
| 18185 | 王文英  | 110106194511274xxx | 459 | 已登记  |
| 18186 | 冯志红  | 140202195001272xxx | 459 | 已登记  |
| 18187 | 苏翠平  | 110223193401220xxx | 459 | 已登记  |
| 18188 | 何鸿武  | 110106192712100xxx | 459 | 已登记  |
| 18189 | 周莉   | 110101197211274xxx | 459 | 已登记  |
| 18190 | 王崇德  | 110105195303233xxx | 459 | 已登记  |
| 18191 | 齐京贤  | 110221620925xxx    | 459 | 已登记  |
| 18192 | 张世争  | 110101193912302xxx | 459 | 已登记  |
| 18193 | 程哲章  | 110104195207142xxx | 459 | 已登记  |
| 18194 | 高蕴华  | 612627195304050xxx | 459 | 已登记  |
| 18195 | 李颂明  | 110104196307080xxx | 459 | 已登记  |
| 18196 | 翁虹   | 110104196606150xxx | 459 | 已登记  |
| 18197 | 王君   | 110104196903092xxx | 459 | 已登记  |
| 18198 | 张海艳  | 110223197306148xxx | 459 | 已登记  |
| 18199 | 孙迪   | 110102195808150xxx | 459 | 已登记  |
| 18200 | 刘洪峰  | 110104195105072xxx | 459 | 已登记  |
| 18201 | 韩捷清  | 110105195302096xxx | 459 | 已登记  |
| 18202 | 张友兴  | 110105195509074xxx | 459 | 已登记  |
| 18203 | 周淑敏  | 110106194010260xxx | 459 | 已登记  |
| 18204 | 王桂忠  | 110224194504020xxx | 459 | 已登记  |
| 18205 | 任增和  | 110104195207040xxx | 459 | 已登记  |
| 18206 | 吴景涛  | 110101196401233xxx | 459 | 已登记  |
| 18207 | 张智强  | 110104195501092xxx | 459 | 已登记  |
| 18208 | 诸英珍  | 110103195001130xxx | 459 | 已登记  |

| 序号    | 股东名称 | 身份证号               | 股份数 | 登记情况 |
|-------|------|--------------------|-----|------|
| 18209 | 杨建华  | 110104194708062xxx | 459 | 已登记  |
| 18210 | 武金玉  | 110228196006090xxx | 459 | 已登记  |
| 18211 | 曲丕暖  | 110108194508268xxx | 459 | 已登记  |
| 18212 | 戴鸿喜  | 110221194602263xxx | 459 | 已登记  |
| 18213 | 田茂林  | 110106194511143xxx | 459 | 已登记  |
| 18214 | 章安达  | 110106193112274xxx | 459 | 已登记  |
| 18215 | 刘德胜  | 110221196210020xxx | 459 | 已登记  |
| 18216 | 张颂于  | 110105193512108xxx | 459 | 已登记  |
| 18217 | 李恒   | 110225195501021xxx | 459 | 已登记  |
| 18218 | 杜秋丽  | 110223195709101xxx | 459 | 已登记  |
| 18219 | 朱连生  | 110103195705060xxx | 459 | 已登记  |
| 18220 | 王荣昌  | 110227193512283xxx | 459 | 已登记  |
| 18221 | 丛丽芬  | 110108194604260xxx | 459 | 已登记  |
| 18222 | 赵奎   | 110105194407133xxx | 459 | 已登记  |
| 18223 | 白宝力  | 110101195411011xxx | 459 | 已登记  |
| 18224 | 周伯婷  | 110223196803050xxx | 459 | 已登记  |
| 18225 | 李长杰  | 110102196311212xxx | 459 | 已登记  |
| 18226 | 黄梅芳  | 110104195108152xxx | 459 | 已登记  |
| 18227 | 赵桐   | 110102193604260xxx | 459 | 已登记  |
| 18228 | 张菊英  | 132801451024xxx    | 459 | 已登记  |
| 18229 | 尹景华  | 110103194204191xxx | 459 | 已登记  |
| 18230 | 张宝龄  | 110110194301301xxx | 459 | 已登记  |
| 18231 | 张金辉  | 110107196304290xxx | 459 | 已登记  |
| 18232 | 冯延惠  | 110103196801280xxx | 459 | 已登记  |
| 18233 | 杨银铨  | 110106600111xxx    | 459 | 已登记  |
| 18234 | 刘国棋  | 110223193507121xxx | 459 | 已登记  |
| 18235 | 李红云  | 110107197010102xxx | 459 | 已登记  |
| 18236 | 佟彬   | 110102195809090xxx | 459 | 已登记  |
| 18237 | 殷立泉  | 110223193710220xxx | 459 | 已登记  |
| 18238 | 曹惠芬  | 110101184803071xxx | 459 | 已登记  |

| 序号    | 股东名称 | 身份证号               | 股份数 | 登记情况 |
|-------|------|--------------------|-----|------|
| 18239 | 邹子仪  | 110108196601169xxx | 459 | 已登记  |
| 18240 | 李俊祥  | 612601195111190xxx | 459 | 已登记  |
| 18241 | 刘瑞芳  | 110104195206200xxx | 459 | 已登记  |
| 18242 | 李沅   | 110103195307111xxx | 459 | 已登记  |
| 18243 | 刘逸民  | 110224194804182xxx | 459 | 已登记  |
| 18244 | 李轩贞  | 110105194012245xxx | 459 | 已登记  |
| 18245 | 孙玉华  | 110105194012255xxx | 459 | 已登记  |
| 18246 | 崔利芬  | 110105195403190xxx | 459 | 已登记  |
| 18247 | 盛瑞生  | 110104196106171xxx | 459 | 已登记  |
| 18248 | 胡兰凤  | 110101195905131xxx | 459 | 已登记  |
| 18249 | 苏秀景  | 110102195402121xxx | 459 | 已登记  |
| 18250 | 苏和平  | 110108195609170xxx | 459 | 已登记  |
| 18251 | 华晓红  | 110105195312170xxx | 459 | 已登记  |
| 18252 | 侯瑞峰  | 110223196512011xxx | 430 | 已登记  |
| 18253 | 杨学琪  | 110102196212312xxx | 430 | 已登记  |
| 18254 | 刘廷兰  | 110103194710030xxx | 430 | 已登记  |
| 18255 | 解成   | 110108195412203xxx | 430 | 已登记  |
| 18256 | 王志军  | 110101195412261xxx | 430 | 已登记  |
| 18257 | 雄鹰   | 110107196809170xxx | 430 | 已登记  |
| 18258 | 李炳顺  | 110101196001274xxx | 430 | 已登记  |
| 18259 | 江蓓   | 110102195608281xxx | 430 | 已登记  |
| 18260 | 李金玲  | 110108196902104xxx | 430 | 已登记  |
| 18261 | 刘承瑞  | 110102193805160xxx | 430 | 已登记  |
| 18262 | 高永毕  | 110103196003091xxx | 430 | 已登记  |
| 18263 | 郭凯辉  | 110102195709091xxx | 430 | 已登记  |
| 18264 | 张超英  | 110101581120xxx    | 430 | 已登记  |
| 18265 | 何雪燕  | 110103195012140xxx | 430 | 已登记  |
| 18266 | 童玲娜  | 110106195712092xxx | 430 | 已登记  |
| 18267 | 庞玲   | 110105195801311xxx | 430 | 已登记  |
| 18268 | 刘彦清  | 110104194601060xxx | 430 | 已登记  |

| 序号    | 股东名称 | 身份证号               | 股份数 | 登记情况 |
|-------|------|--------------------|-----|------|
| 18269 | 李阿春  | 110106195402043xxx | 430 | 已登记  |
| 18270 | 何维里  | 231011195306272xxx | 430 | 已登记  |
| 18271 | 赖永生  | 110108195808285xxx | 430 | 已登记  |
| 18272 | 李春燕  | 110104631223xxx    | 430 | 已登记  |
| 18273 | 齐东辉  | 110102196604223xxx | 430 | 已登记  |
| 18274 | 王殿明  | 110105194605251xxx | 430 | 已登记  |
| 18275 | 刘之宁  | 110104196103231xxx | 430 | 已登记  |
| 18276 | 李平   | 110104195311272xxx | 430 | 已登记  |
| 18277 | 高璐   | 110105195403037xxx | 430 | 已登记  |
| 18278 | 熊彬   | 110108197107120xxx | 430 | 已登记  |
| 18279 | 王福汀  | 110104193912080xxx | 430 | 已登记  |
| 18280 | 白洁   | 110102610424xxx    | 430 | 已登记  |
| 18281 | 任寅虎  | 110108193901254xxx | 430 | 已登记  |
| 18282 | 苏抗美  | 110105510415xxx    | 430 | 已登记  |
| 18283 | 刘俊岐  | 110102194501270xxx | 430 | 已登记  |
| 18284 | 伍达永  | 110105194111120xxx | 430 | 已登记  |
| 18285 | 彭京   | 110105196406182xxx | 430 | 已登记  |
| 18286 | 李虹   | 110101195312203xxx | 430 | 已登记  |
| 18287 | 吴春明  | 110103196204080xxx | 430 | 已登记  |
| 18288 | 胡雅萍  | 110103195102221xxx | 430 | 已登记  |
| 18289 | 梁体祝  | 110101192401244xxx | 430 | 已登记  |
| 18290 | 李淑敏  | 110104193501231xxx | 430 | 已登记  |
| 18291 | 危忠信  | 110107193304100xxx | 430 | 已登记  |
| 18292 | 刘纯   | 110102196301102xxx | 430 | 已登记  |
| 18293 | 刘志学  | 110105192602090xxx | 430 | 已登记  |
| 18294 | 程槐卿  | 110105193301260xxx | 430 | 已登记  |
| 18295 | 孙天德  | 110104192811120xxx | 430 | 已登记  |
| 18296 | 陈玉城  | 110103193201181xxx | 430 | 已登记  |
| 18297 | 王世芳  | 110105193901062xxx | 430 | 已登记  |
| 18298 | 马稚田  | 110103193112240xxx | 430 | 已登记  |

| 序号    | 股东名称 | 身份证号               | 股份数 | 登记情况 |
|-------|------|--------------------|-----|------|
| 18299 | 裘新兴  | 110105193311231xxx | 430 | 已登记  |
| 18300 | 孟宪振  | 110101193402015xxx | 430 | 已登记  |
| 18301 | 王俊生  | 110105193411275xxx | 430 | 已登记  |
| 18302 | 齐洪涛  | 110104193309092xxx | 430 | 已登记  |
| 18303 | 黄义潮  | 110101195605052xxx | 430 | 已登记  |
| 18304 | 刘振利  | 110104196106282xxx | 384 | 已登记  |
| 18305 | 李钧清  | 110104194412272xxx | 384 | 已登记  |
| 18306 | 徐文金  | 110101195702074xxx | 384 | 已登记  |
| 18307 | 孙志辉  | 110101196011143xxx | 384 | 已登记  |
| 18308 | 范延荣  | 110104194712102xxx | 384 | 已登记  |
| 18309 | 孙兵员  | 110105195206208xxx | 384 | 已登记  |
| 18310 | 于晓红  | 110104196001282xxx | 384 | 已登记  |
| 18311 | 张继武  | 110105195503272xxx | 384 | 已登记  |
| 18312 | 任顺恩  | 110105193510035xxx | 384 | 已登记  |
| 18313 | 郑炳和  | 110104193609090xxx | 384 | 已登记  |
| 18314 | 刘俊青  | 110102195510091xxx | 384 | 已登记  |
| 18315 | 冯桂兰  | 110104196009122xxx | 384 | 已登记  |
| 18316 | 王敏惠  | 110103195003081xxx | 384 | 已登记  |
| 18317 | 刘玉霞  | 110102196208152xxx | 384 | 已登记  |
| 18318 | 赵赤梅  | 110106195312124xxx | 384 | 已登记  |
| 18319 | 宗梅   | 110108196504213xxx | 384 | 已登记  |
| 18320 | 张晓华  | 110102196207060xxx | 384 | 已登记  |
| 18321 | 潘献荷  | 110104194312012xxx | 384 | 已登记  |
| 18322 | 于金玲  | 110104195812201xxx | 384 | 已登记  |
| 18323 | 孙为果  | 110105194607162xxx | 384 | 已登记  |
| 18324 | 冯惠忠  | 110108195205056xxx | 384 | 已登记  |
| 18325 | 李会泽  | 110108194510145xxx | 384 | 已登记  |
| 18326 | 张三成  | 110106194712114xxx | 384 | 已登记  |
| 18327 | 李秀兰  | 110108194907154xxx | 384 | 已登记  |
| 18328 | 韩金玲  | 110108195210084xxx | 384 | 已登记  |

| 序号    | 股东名称 | 身份证号               | 股份数 | 登记情况 |
|-------|------|--------------------|-----|------|
| 18329 | 苏薇环  | 110102196401300xxx | 384 | 已登记  |
| 18330 | 郝桂琴  | 110109196412200xxx | 384 | 已登记  |
| 18331 | 赵福源  | 110102195412191xxx | 384 | 已登记  |
| 18332 | 刘树楷  | 110108193709304xxx | 384 | 已登记  |
| 18333 | 徐才军  | 110108195305066xxx | 384 | 已登记  |
| 18334 | 张宏   | 110105590705xxx    | 384 | 已登记  |
| 18335 | 周平   | 110108196407234xxx | 384 | 已登记  |
| 18336 | 吴京华  | 110102195506301xxx | 384 | 已登记  |
| 18337 | 张岳   | 110108196302275xxx | 384 | 已登记  |
| 18338 | 李春婷  | 110106195403224xxx | 384 | 已登记  |
| 18339 | 于莉   | 110108600118xxx    | 384 | 已登记  |
| 18340 | 任泽晴  | 110104196910253xxx | 384 | 已登记  |
| 18341 | 袁坤民  | 110104196202260xxx | 384 | 已登记  |
| 18342 | 张淑兰  | 110103196104071xxx | 384 | 已登记  |
| 18343 | 黎学明  | 110108195001174xxx | 384 | 已登记  |
| 18344 | 邓雅宁  | 110108640505xxx    | 384 | 已登记  |
| 18345 | 张长华  | 110104195602102xxx | 384 | 已登记  |
| 18346 | 刘爱红  | 110102196403313xxx | 384 | 已登记  |
| 18347 | 张慧敏  | 110102195505211xxx | 384 | 已登记  |
| 18348 | 朱学林  | 110102194710050xxx | 384 | 已登记  |
| 18349 | 刘瑞年  | 110108196402144xxx | 384 | 已登记  |
| 18350 | 陈义祥  | 110104194603202xxx | 384 | 已登记  |
| 18351 | 张淑凤  | 110108195505015xxx | 384 | 已登记  |
| 18352 | 张东旭  | 110102193601190xxx | 384 | 已登记  |
| 18353 | 郭文华  | 110102193805090xxx | 384 | 已登记  |
| 18354 | 张庆云  | 110108192708115xxx | 384 | 已登记  |
| 18355 | 伏维珍  | 110108193901014xxx | 384 | 已登记  |
| 18356 | 张天英  | 110101195209191xxx | 384 | 已登记  |
| 18357 | 王勇   | 110108196303144xxx | 384 | 已登记  |
| 18358 | 张丽君  | 110102196107031xxx | 384 | 已登记  |

| 序号    | 股东名称 | 身份证号               | 股份数 | 登记情况 |
|-------|------|--------------------|-----|------|
| 18359 | 陈渝蓉  | 110105196308140xxx | 384 | 已登记  |
| 18360 | 金福春  | 110226194103130xxx | 384 | 已登记  |
| 18361 | 索润堂  | 110105194902125xxx | 384 | 已登记  |
| 18362 | 马明良  | 620102194301235xxx | 384 | 已登记  |
| 18363 | 吴英   | 130202193912160xxx | 368 | 已登记  |
| 18364 | 马桂荣  | 110105196403055xxx | 368 | 已登记  |
| 18365 | 丁秀玲  | 110105194610185xxx | 368 | 已登记  |
| 18366 | 王劲松  | 110101194603161xxx | 368 | 已登记  |
| 18367 | 李岩   | 110105196407255xxx | 368 | 已登记  |
| 18368 | 闫铁   | 110106197808183xxx | 337 | 已登记  |
| 18369 | 阎顺英  | 110106195609030xxx | 337 | 已登记  |
| 18370 | 闫顺祥  | 110106195809213xxx | 337 | 已登记  |
| 18371 | 闫顺国  | 110106195401153xxx | 337 | 已登记  |
| 18372 | 阎顺义  | 110106195003183xxx | 337 | 已登记  |
| 18373 | 刘建新  | 130703195508280xxx | 314 | 已登记  |
| 18374 | 刘燕新  | 110106195305101xxx | 314 | 已登记  |
| 18375 | 刘群   | 110106197801210xxx | 314 | 已登记  |
| 18376 | 于迎五  | 110106195204163xxx | 314 | 已登记  |
| 18377 | 于红五  | 110106195404303xxx | 314 | 已登记  |
| 18378 | 于明捷  | 110106195711103xxx | 314 | 已登记  |
| 18379 | 袁晓华  | 110105195210227xxx | 309 | 已登记  |
| 18380 | 秦琦   | 110104195706151xxx | 309 | 已登记  |
| 18381 | 郭铁城  | 110102194310021xxx | 309 | 已登记  |
| 18382 | 高一兵  | 110101540511xxx    | 309 | 已登记  |
| 18383 | 赵奎泉  | 110224193912170xxx | 309 | 已登记  |
| 18384 | 苏天仪  | 510302431012xxx    | 309 | 已登记  |
| 18385 | 王景兰  | 110102470417xxx    | 309 | 已登记  |
| 18386 | 王绵之  | 110105192311295xxx | 307 | 已登记  |
| 18387 | 肖俊平  | 110105194504245xxx | 307 | 已登记  |
| 18388 | 刘淑清  | 110105194601045xxx | 307 | 已登记  |

| 序号    | 股东名称 | 身份证号               | 股份数 | 登记情况 |
|-------|------|--------------------|-----|------|
| 18389 | 王云阁  | 110105194610015xxx | 307 | 已登记  |
| 18390 | 孔光一  | 110105192702095xxx | 307 | 已登记  |
| 18391 | 宋乃光  | 110105194510155xxx | 307 | 已登记  |
| 18392 | 许红   | 110101195801023xxx | 307 | 已登记  |
| 18393 | 王天芳  | 110105196304225xxx | 307 | 已登记  |
| 18394 | 康纯洁  | 110102195502191xxx | 307 | 已登记  |
| 18395 | 张雪芳  | 110105195812245xxx | 307 | 已登记  |
| 18396 | 铁步荣  | 110105195209045xxx | 307 | 已登记  |
| 18397 | 沈连生  | 110105193306255xxx | 307 | 已登记  |
| 18398 | 贾尚芸  | 110105196510265xxx | 307 | 已登记  |
| 18399 | 韩杰   | 612321925109082xxx | 307 | 已登记  |
| 18400 | 白月香  | 110102196312091xxx | 307 | 已登记  |
| 18401 | 张世栋  | 110101193207174xxx | 307 | 已登记  |
| 18402 | 崔文志  | 110105194905185xxx | 307 | 已登记  |
| 18403 | 高丽梅  | 110101195105281xxx | 307 | 已登记  |
| 18404 | 宋秀玲  | 110105195007205xxx | 307 | 已登记  |
| 18405 | 李爱枝  | 130104194712031xxx | 307 | 已登记  |
| 18406 | 黄秀萍  | 110105195007245xxx | 307 | 已登记  |
| 18407 | 王怀瑞  | 110105196406075xxx | 307 | 已登记  |
| 18408 | 胡沛然  | 110101195112010xxx | 307 | 已登记  |
| 18409 | 耿树昕  | 110105196310105xxx | 307 | 已登记  |
| 18410 | 程福增  | 110105193611287xxx | 307 | 已登记  |
| 18411 | 赵淑奇  | 110101194012092xxx | 307 | 已登记  |
| 18412 | 王和英  | 110105193605067xxx | 307 | 已登记  |
| 18413 | 曾放   | 110102195209213xxx | 307 | 已登记  |
| 18414 | 林其津  | 110108195802255xxx | 307 | 已登记  |
| 18415 | 李诗   | 110105194409207xxx | 307 | 已登记  |
| 18416 | 王秋芳  | 110105195206045xxx | 307 | 已登记  |
| 18417 | 邓可模  | 110102194610171xxx | 307 | 已登记  |
| 18418 | 蔡稚玲  | 110105194101037xxx | 307 | 已登记  |



| 序号    | 股东名称 | 身份证号               | 股份数 | 登记情况 |
|-------|------|--------------------|-----|------|
| 18419 | 王纪太  | 110105194302047xxx | 307 | 已登记  |
| 18420 | 白丽敏  | 110105194604225xxx | 307 | 已登记  |
| 18421 | 王豪   | 110105193811155xxx | 307 | 已登记  |
| 18422 | 王秀平  | 110101195005074xxx | 307 | 已登记  |
| 18423 | 隋仲坤  | 110105195412255xxx | 307 | 已登记  |
| 18424 | 何闯   | 110101197112280xxx | 285 | 已登记  |
| 18425 | 程丽娟  | 110105194805165xxx | 256 | 已登记  |
| 18426 | 黄馥玉  | 430402194507173xxx | 256 | 已登记  |
| 18427 | 汤百鸣  | 110105195707081xxx | 247 | 已登记  |
| 18428 | 刘舒平  | 110101195210202xxx | 247 | 已登记  |
| 18429 | 乔旺忠  | 110105195007065xxx | 247 | 已登记  |
| 18430 | 李虹   | 110105196309065xxx | 247 | 已登记  |
| 18431 | 高铁平  | 110105195302095xxx | 247 | 已登记  |
| 18432 | 李晓锐  | 110105195707111xxx | 247 | 已登记  |
| 18433 | 杨蕾   | 110101195804062xxx | 205 | 已登记  |
| 18434 | 王大为  | 110101196311061xxx | 205 | 已登记  |
| 18435 | 王军石  | 110108196111265xxx | 205 | 已登记  |
| 18436 | 石海军  | 612601194712040xxx | 205 | 已登记  |
| 18437 | 李连华  | 110101194909022xxx | 205 | 已登记  |
| 18438 | 单晓梅  | 110102195403111xxx | 154 | 已登记  |
| 18439 | 魏天卯  | 110105195110255xxx | 154 | 已登记  |
| 18440 | 彭桂冬  | 110105194201135xxx | 154 | 已登记  |
| 18441 | 杨美娟  | 110108195803282xxx | 154 | 已登记  |
| 18442 | 郭顺根  | 110105195107145xxx | 154 | 已登记  |
| 18443 | 李峰   | 110105196603065xxx | 154 | 已登记  |
| 18444 | 季绍良  | 450103194008050xxx | 154 | 已登记  |
| 18445 | 杜伟   | 110102640811xxx    | 154 | 已登记  |
| 18446 | 陈家旭  | 420106196603092xxx | 154 | 已登记  |
| 18447 | 席时芳  | 620103195302261xxx | 154 | 已登记  |
| 18448 | 季原   | 110105197103205xxx | 154 | 已登记  |

| 序号    | 股东名称 | 身份证号               | 股份数 | 登记情况 |
|-------|------|--------------------|-----|------|
| 18449 | 薛明   | 110105195207065xxx | 154 | 已登记  |
| 18450 | 王悦   | 110103196810231xxx | 154 | 已登记  |
| 18451 | 马长华  | 110101196003241xxx | 154 | 已登记  |
| 18452 | 赵淑梅  | 110105194711035xxx | 154 | 已登记  |
| 18453 | 杨忆念  | 110101196303213xxx | 154 | 已登记  |
| 18454 | 陈宏英  | 110105195203275xxx | 154 | 已登记  |
| 18455 | 陈玉婷  | 110105195205105xxx | 154 | 已登记  |
| 18456 | 宋京晶  | 110105197602255xxx | 154 | 已登记  |
| 18457 | 李桂萍  | 110105194709215xxx | 154 | 已登记  |
| 18458 | 李琮丽  | 110105195504175xxx | 154 | 已登记  |
| 18459 | 郭亚健  | 110105194604295xxx | 154 | 已登记  |
| 18460 | 李云谷  | 110105193709275xxx | 154 | 已登记  |
| 18461 | 卢颖   | 110105196411135xxx | 154 | 已登记  |
| 18462 | 马泽新  | 110106196108052xxx | 154 | 已登记  |
| 18463 | 王彦芬  | 110101196306112xxx | 154 | 已登记  |
| 18464 | 何正正  | 110105195012151xxx | 154 | 已登记  |
| 18465 | 杨抒宁  | 110105195401305xxx | 154 | 已登记  |
| 18466 | 李淑英  | 110105195708091xxx | 154 | 已登记  |
| 18467 | 田杰   | 110105197404019xxx | 154 | 已登记  |
| 18468 | 俞前   | 110102194811102xxx | 154 | 已登记  |
| 18469 | 刘仕铎  | 110105194605011xxx | 154 | 已登记  |
| 18470 | 吕秀山  | 110103195005170xxx | 154 | 已登记  |
| 18471 | 戴崇移  | 110105196501312xxx | 154 | 已登记  |
| 18472 | 王洁   | 110105195510145xxx | 154 | 已登记  |
| 18473 | 沈荣萍  | 330106197112290xxx | 154 | 已登记  |
| 18474 | 张丹英  | 110105196211225xxx | 154 | 已登记  |
| 18475 | 何素清  | 110102193911253xxx | 154 | 已登记  |
| 18476 | 奇玲   | 110105195112025xxx | 154 | 已登记  |
| 18477 | 高娃   | 110108196310044xxx | 154 | 已登记  |
| 18478 | 杜兴华  | 110105195007255xxx | 154 | 已登记  |

| 序号    | 股东名称 | 身份证号               | 股份数 | 登记情况 |
|-------|------|--------------------|-----|------|
| 18479 | 贺兴东  | 110101194501121xxx | 154 | 已登记  |
| 18480 | 高宝忠  | 110108194904149xxx | 154 | 已登记  |
| 18481 | 李昱   | 110105196301235xxx | 154 | 已登记  |
| 18482 | 张燕宁  | 110108195403134xxx | 154 | 已登记  |
| 18483 | 于庆旗  | 110104196408302xxx | 154 | 已登记  |
| 18484 | 付津生  | 110105530713xxx    | 154 | 已登记  |
| 18485 | 林建平  | 110105196507075xxx | 154 | 已登记  |
| 18486 | 杨春华  | 110105195502255xxx | 154 | 已登记  |
| 18487 | 纪媛   | 110101196109033xxx | 154 | 已登记  |
| 18488 | 刘雯华  | 110105196507263xxx | 154 | 已登记  |
| 18489 | 李苓   | 110101194503104xxx | 154 | 已登记  |
| 18490 | 张维雅  | 110103194904191xxx | 154 | 已登记  |
| 18491 | 贾金涌  | 110105194710145xxx | 154 | 已登记  |
| 18492 | 施则林  | 110105630206xxx    | 154 | 已登记  |
| 18493 | 赵慧卿  | 110105195503242xxx | 154 | 已登记  |
| 18494 | 李文旭  | 110102196205181xxx | 154 | 已登记  |
| 18495 | 谈维文  | 110101195504291xxx | 154 | 已登记  |
| 18496 | 刘江仁  | 110101194712023xxx | 154 | 已登记  |
| 18497 | 朱洪滨  | 110105197202025xxx | 154 | 已登记  |
| 18498 | 武光华  | 110105195111115xxx | 154 | 已登记  |
| 18499 | 段建利  | 110105196401165xxx | 154 | 已登记  |
| 18500 | 崔立山  | 110105196304225xxx | 154 | 已登记  |
| 18501 | 王书君  | 110105196409295xxx | 154 | 已登记  |
| 18502 | 孙淑琴  | 110105194911105xxx | 154 | 已登记  |
| 18503 | 杨抗美  | 110105195012255xxx | 154 | 已登记  |
| 18504 | 王新梅  | 110101195208150xxx | 154 | 已登记  |
| 18505 | 宋国珍  | 211324195711080xxx | 154 | 已登记  |
| 18506 | 邓梅映  | 110105195112277xxx | 154 | 已登记  |
| 18507 | 苗蕴茹  | 110101193204062xxx | 154 | 已登记  |
| 18508 | 孙家恒  | 110102192811192xxx | 154 | 已登记  |

| 序号    | 股东名称 | 身份证号               | 股份数 | 登记情况 |
|-------|------|--------------------|-----|------|
| 18509 | 刘健   | 310104196811xxx    | 154 | 已登记  |
| 18510 | 项洁   | 110105197112217xxx | 154 | 已登记  |
| 18511 | 韩凤   | 110101196806080xxx | 154 | 已登记  |
| 18512 | 袁利新  | 110108196903086xxx | 154 | 已登记  |
| 18513 | 谭晓燕  | 110104196108142xxx | 154 | 已登记  |
| 18514 | 刘志宏  | 110226196707170xxx | 154 | 已登记  |
| 18515 | 王志芳  | 110103195204161xxx | 154 | 已登记  |
| 18516 | 王武军  | 110101196301214xxx | 154 | 已登记  |
| 18517 | 成召国  | 110105196311097xxx | 154 | 已登记  |
| 18518 | 李文汉  | 110108158071689xxx | 154 | 已登记  |
| 18519 | 李德民  | 110101196003034xxx | 154 | 已登记  |
| 18520 | 王蔚   | 110108194812103xxx | 154 | 已登记  |
| 18521 | 胡宗发  | 110102193405232xxx | 154 | 已登记  |
| 18522 | 王新   | 110108195812218xxx | 154 | 已登记  |
| 18523 | 徐文梅  | 110103651211xxx    | 154 | 已登记  |
| 18524 | 崔淑敏  | 110105195302167xxx | 154 | 已登记  |
| 18525 | 张若梅  | 110103195611040xxx | 154 | 已登记  |
| 18526 | 宗影   | 110105195204207xxx | 154 | 已登记  |
| 18527 | 李桂芳  | 110105195501147xxx | 154 | 已登记  |
| 18528 | 王学军  | 110105196903197xxx | 154 | 已登记  |
| 18529 | 丛惠明  | 110105194209287xxx | 154 | 已登记  |
| 18530 | 顾其斌  | 110108196310305xxx | 154 | 已登记  |
| 18531 | 程静宜  | 110105570213xxx    | 154 | 已登记  |
| 18532 | 金桂萍  | 110104194707271xxx | 154 | 已登记  |
| 18533 | 孙淑玉  | 110105195601127xxx | 154 | 已登记  |
| 18534 | 李亚菊  | 110102194703211xxx | 154 | 已登记  |
| 18535 | 刘玉香  | 110103196702120xxx | 154 | 已登记  |
| 18536 | 郭岩海  | 110105195705266xxx | 154 | 已登记  |
| 18537 | 刘敬怡  | 110102196903232xxx | 154 | 已登记  |
| 18538 | 叶秀辉  | 110105194005167xxx | 154 | 已登记  |

| 序号    | 股东名称 | 身份证号               | 股份数 | 登记情况 |
|-------|------|--------------------|-----|------|
| 18539 | 安玲   | 110105195801097xxx | 154 | 已登记  |
| 18540 | 贾怀勤  | 110105194702047xxx | 154 | 已登记  |
| 18541 | 王福瑞  | 110105195110057xxx | 154 | 已登记  |
| 18542 | 夏国庆  | 110101196109302xxx | 154 | 已登记  |
| 18543 | 牛秀清  | 110223196406101xxx | 154 | 已登记  |
| 18544 | 高志伟  | 110105195903010xxx | 154 | 已登记  |
| 18545 | 王明路  | 110108195312014xxx | 154 | 已登记  |
| 18546 | 徐惠珍  | 110102195306110xxx | 154 | 已登记  |
| 18547 | 高丽萍  | 110105197106257xxx | 154 | 已登记  |
| 18548 | 于红星  | 110105195110275xxx | 129 | 已登记  |
| 18549 | 郭宪   | 110101195410183xxx | 129 | 已登记  |
| 18550 | 魏福德  | 110105194312235xxx | 129 | 已登记  |
| 18551 | 于欣玲  | 110105196101198xxx | 129 | 已登记  |
| 18552 | 谢路山  | 110105630228xxx    | 124 | 已登记  |
| 18553 | 张保春  | 110105631111xxx    | 124 | 已登记  |
| 18554 | 刘兴仁  | 110105195304285xxx | 124 | 已登记  |
| 18555 | 刘文龙  | 610402193906010xxx | 124 | 已登记  |
| 18556 | 邵学红  | 110105195809215xxx | 124 | 已登记  |
| 18557 | 吕金蝉  | 110105194202255xxx | 124 | 已登记  |
| 18558 | 吴振洪  | 110105196910277xxx | 124 | 已登记  |
| 18559 | 宋晓雯  | 110104196003050xxx | 124 | 已登记  |
| 18560 | 屠蘅菁  | 110101197102141xxx | 124 | 已登记  |
| 18561 | 李宝城  | 110101195809032xxx | 124 | 已登记  |
| 18562 | 宋一川  | 110102196305151xxx | 124 | 已登记  |
| 18563 | 张煜   | 110102681015xxx    | 124 | 已登记  |
| 18564 | 宋树立  | 110105196403175xxx | 103 | 已登记  |
| 18565 | 侯艳霞  | 110105165110085xxx | 103 | 已登记  |
| 18566 | 阎汝南  | 110105194108245xxx | 103 | 已登记  |
| 18567 | 孙建宁  | 110105195210075xxx | 103 | 已登记  |
| 18568 | 吴金英  | 110101195712125xxx | 103 | 已登记  |

| 序号    | 股东名称 | 身份证号               | 股份数 | 登记情况 |
|-------|------|--------------------|-----|------|
| 18569 | 孟紫芊  | 110102197104033xxx | 103 | 已登记  |
| 18570 | 张硕峰  | 110101196905051xxx | 103 | 已登记  |
| 18571 | 洪纓   | 110105196506265xxx | 103 | 已登记  |
| 18572 | 李华   | 110103196407090xxx | 103 | 已登记  |
| 18573 | 谷世喆  | 130202194403250xxx | 103 | 已登记  |
| 18574 | 朱文红  | 110105640313xxx    | 103 | 已登记  |
| 18575 | 陈子富  | 110105193510135xxx | 103 | 已登记  |
| 18576 | 张红林  | 110101196109124xxx | 103 | 已登记  |
| 18577 | 蔡剑   | 110105196310245xxx | 103 | 已登记  |
| 18578 | 俞平   | 130902194109041xxx | 103 | 已登记  |
| 18579 | 霍旭东  | 110102196705191xxx | 103 | 已登记  |
| 18580 | 韩丽沙  | 110106195308141xxx | 103 | 已登记  |
| 18581 | 张玫   | 110105194811125xxx | 103 | 已登记  |
| 18582 | 刘永兰  | 110101194506071xxx | 103 | 已登记  |
| 18583 | 王大嫻  | 110101194409104xxx | 103 | 已登记  |
| 18584 | 王和平  | 110105195010217xxx | 103 | 已登记  |
| 18585 | 冯新蓉  | 110105194712225xxx | 103 | 已登记  |
| 18586 | 李春霞  | 110221196405264xxx | 103 | 已登记  |
| 18587 | 吕桂珍  | 110101196211104xxx | 103 | 已登记  |
| 18588 | 张秀荣  | 110106195607284xxx | 103 | 已登记  |
| 18589 | 陈芳   | 110101680628xxx    | 103 | 已登记  |
| 18590 | 岳志宏  | 110105196505075xxx | 103 | 已登记  |
| 18591 | 玉秀玲  | 110105197101041xxx | 103 | 已登记  |
| 18592 | 陈峥   | 110225670325xxx    | 103 | 已登记  |
| 18593 | 吴锦娟  | 110102195405270xxx | 103 | 已登记  |
| 18594 | 张景岳  | 110104193405021xxx | 103 | 已登记  |
| 18595 | 王梅红  | 110102196407100xxx | 103 | 已登记  |
| 18596 | 冉晔   | 110105197203106xxx | 103 | 已登记  |
| 18597 | 万宗凤  | 110105196303255xxx | 103 | 已登记  |
| 18598 | 裴蕾   | 110108196302216xxx | 103 | 已登记  |

| 序号    | 股东名称 | 身份证号               | 股份数 | 登记情况 |
|-------|------|--------------------|-----|------|
| 18599 | 饶锋   | 110103194012071xxx | 103 | 已登记  |
| 18600 | 张志友  | 110105195011065xxx | 103 | 已登记  |
| 18601 | 贾增珍  | 110105193703155xxx | 103 | 已登记  |
| 18602 | 王杰   | 612322501008xxx    | 103 | 已登记  |
| 18603 | 郭振华  | 110101195307132xxx | 103 | 已登记  |
| 18604 | 郑华   | 110106196012274xxx | 103 | 已登记  |
| 18605 | 陈树宝  | 110101193708010xxx | 103 | 已登记  |
| 18606 | 汤秀芝  | 110105195210265xxx | 103 | 已登记  |
| 18607 | 杨秀英  | 110105195003085xxx | 103 | 已登记  |
| 18608 | 刘景源  | 110105194311205xxx | 103 | 已登记  |
| 18609 | 高魁鼎  | 110101192804171xxx | 103 | 已登记  |
| 18610 | 张瑞馥  | 110105193811255xxx | 103 | 已登记  |
| 18611 | 黄健   | 110101196108272xxx | 103 | 已登记  |
| 18612 | 奚雄   | 110102195311020xxx | 103 | 已登记  |
| 18613 | 陈雅洁  | 110105193606185xxx | 103 | 已登记  |
| 18614 | 靳振洋  | 110101195908242xxx | 103 | 已登记  |
| 18615 | 尚万里  | 110101301208xxx    | 103 | 已登记  |
| 18616 | 冯小林  | 110101195704134xxx | 103 | 已登记  |
| 18617 | 滕永田  | 110105196009055xxx | 103 | 已登记  |
| 18618 | 李熙元  | 110104194512060xxx | 103 | 已登记  |
| 18619 | 刘茂云  | 110105195306225xxx | 103 | 已登记  |
| 18620 | 张镐京  | 110105195409295xxx | 103 | 已登记  |
| 18621 | 曹枚   | 110101195503052xxx | 103 | 已登记  |
| 18622 | 韩彦   | 110102195808060xxx | 103 | 已登记  |
| 18623 | 宫宝平  | 211324194409250xxx | 103 | 已登记  |
| 18624 | 黄荣   | 110101195104031xxx | 103 | 已登记  |
| 18625 | 梁金林  | 110101194810080xxx | 103 | 已登记  |
| 18626 | 王玲   | 612322195409222xxx | 103 | 已登记  |
| 18627 | 高明亮  | 110105194007051xxx | 103 | 已登记  |
| 18628 | 余兴文  | 110101195301035xxx | 103 | 已登记  |

| 序号    | 股东名称 | 身份证号               | 股份数 | 登记情况 |
|-------|------|--------------------|-----|------|
| 18629 | 陶星临  | 110105195606265xxx | 103 | 已登记  |
| 18630 | 陈芳   | 110101196912061xxx | 103 | 已登记  |
| 18631 | 王巍   | 650103196805021xxx | 103 | 已登记  |
| 18632 | 高瑞霞  | 110105196005045xxx | 103 | 已登记  |
| 18633 | 程玉华  | 110102194209302xxx | 103 | 已登记  |
| 18634 | 姜鲁伟  | 110101195510223xxx | 103 | 已登记  |
| 18635 | 刘红卫  | 110101196908034xxx | 103 | 已登记  |
| 18636 | 何京彪  | 110103196508290xxx | 103 | 已登记  |
| 18637 | 王虹   | 110106195601010xxx | 103 | 已登记  |
| 18638 | 董亚红  | 110105194604065xxx | 103 | 已登记  |
| 18639 | 柳彩环  | 110105195008275xxx | 103 | 已登记  |
| 18640 | 徐毅   | 110102195012231xxx | 103 | 已登记  |
| 18641 | 吴武兰  | 110105195411175xxx | 103 | 已登记  |
| 18642 | 吉慧琴  | 110105640717xxx    | 103 | 已登记  |
| 18643 | 王志刚  | 110102195707263xxx | 103 | 已登记  |
| 18644 | 葛纫华  | 110105196109075xxx | 103 | 已登记  |
| 18645 | 王玉蓉  | 110103195104260xxx | 103 | 已登记  |
| 18646 | 刘金生  | 411002194611011xxx | 103 | 已登记  |
| 18647 | 韩品陶  | 110101196403315xxx | 103 | 已登记  |
| 18648 | 杨秦飞  | 110108193507222xxx | 103 | 已登记  |
| 18649 | 张秀梅  | 110105194904245xxx | 103 | 已登记  |
| 18650 | 张丽   | 110105195711165xxx | 103 | 已登记  |
| 18651 | 周勇   | 110105193609015xxx | 103 | 已登记  |
| 18652 | 赵离原  | 110105196911046xxx | 103 | 已登记  |
| 18653 | 葛东宇  | 110101197107052xxx | 103 | 已登记  |
| 18654 | 王遇仕  | 110105193505265xxx | 103 | 已登记  |
| 18655 | 郭力   | 110105195210125xxx | 103 | 已登记  |
| 18656 | 张光琴  | 110101195510022xxx | 103 | 已登记  |
| 18657 | 徐亚丽  | 110105195004015xxx | 103 | 已登记  |
| 18658 | 李书媛  | 110105361012xxx    | 103 | 已登记  |



| 序号    | 股东名称 | 身份证号               | 股份数 | 登记情况 |
|-------|------|--------------------|-----|------|
| 18659 | 白丽云  | 130102194405051xxx | 103 | 已登记  |
| 18660 | 叶芳   | 110101610414xxx    | 103 | 已登记  |
| 18661 | 郑力光  | 110108195604195xxx | 103 | 已登记  |
| 18662 | 吕晓燕  | 110108196408036xxx | 103 | 已登记  |
| 18663 | 姚佩华  | 110101195412254xxx | 103 | 已登记  |
| 18664 | 杜德岐  | 110105194009295xxx | 103 | 已登记  |
| 18665 | 甄玉明  | 110103195511070xxx | 103 | 已登记  |
| 18666 | 孙淑美  | 110105195406095xxx | 103 | 已登记  |
| 18667 | 于志锦  | 110105195701022xxx | 103 | 已登记  |
| 18668 | 马素华  | 110101196002122xxx | 103 | 已登记  |
| 18669 | 王新   | 110103195602130xxx | 103 | 已登记  |
| 18670 | 贾景利  | 110105195203265xxx | 103 | 已登记  |
| 18671 | 董元喜  | 110229196306084xxx | 103 | 已登记  |
| 18672 | 张福英  | 110105194808245xxx | 103 | 已登记  |
| 18673 | 尚起生  | 110105195607110xxx | 103 | 已登记  |
| 18674 | 张成继  | 110105195710185xxx | 103 | 已登记  |
| 18675 | 樊玉祥  | 110105193712095xxx | 103 | 已登记  |
| 18676 | 周建文  | 110101195906091xxx | 103 | 已登记  |
| 18677 | 付景生  | 110104196003180xxx | 103 | 已登记  |
| 18678 | 朱新铭  | 110105197009155xxx | 103 | 已登记  |
| 18679 | 张庆生  | 110101194209152xxx | 103 | 已登记  |
| 18680 | 朱明   | 110101195702231xxx | 103 | 已登记  |
| 18681 | 李传诚  | 110101196505281xxx | 103 | 已登记  |
| 18682 | 张荫祖  | 110101194005222xxx | 103 | 已登记  |
| 18683 | 蓝鹏   | 110104195411220xxx | 103 | 已登记  |
| 18684 | 齐新   | 110101195706244xxx | 103 | 已登记  |
| 18685 | 王凤   | 110103195711100xxx | 103 | 已登记  |
| 18686 | 王国义  | 110108195608026xxx | 103 | 已登记  |
| 18687 | 王跃进  | 110105195805285xxx | 103 | 已登记  |
| 18688 | 丁克伦  | 110104195602201xxx | 103 | 已登记  |

| 序号    | 股东名称 | 身份证号               | 股份数 | 登记情况 |
|-------|------|--------------------|-----|------|
| 18689 | 谢惠平  | 110105195710185xxx | 103 | 已登记  |
| 18690 | 张纯   | 110104195911030xxx | 103 | 已登记  |
| 18691 | 李长益  | 110105193607045xxx | 103 | 已登记  |
| 18692 | 李文平  | 110105196801275xxx | 103 | 已登记  |
| 18693 | 赵树敏  | 110101194702281xxx | 103 | 已登记  |
| 18694 | 郭英德  | 110105195406245xxx | 103 | 已登记  |
| 18695 | 王学斌  | 110102196404250xxx | 103 | 已登记  |
| 18696 | 马福臣  | 110101195204242xxx | 103 | 已登记  |
| 18697 | 齐金贵  | 110105195212075xxx | 103 | 已登记  |
| 18698 | 皮京生  | 110105195906225xxx | 103 | 已登记  |
| 18699 | 赵功文  | 110106196005142xxx | 103 | 已登记  |
| 18700 | 杜柏鸿  | 110103195607231xxx | 103 | 已登记  |
| 18701 | 于振海  | 110108610823xxx    | 103 | 已登记  |
| 18702 | 于庆水  | 110104196110302xxx | 103 | 已登记  |
| 18703 | 李秋平  | 110105196808291xxx | 103 | 已登记  |
| 18704 | 王祥   | 110109194009053xxx | 103 | 已登记  |
| 18705 | 刘永山  | 110105193912305xxx | 103 | 已登记  |
| 18706 | 赵玉崑  | 110105196407260xxx | 103 | 已登记  |
| 18707 | 迟宏伟  | 110105196003075xxx | 103 | 已登记  |
| 18708 | 刘志林  | 110105196810285xxx | 103 | 已登记  |
| 18709 | 张文苑  | 110105195405305xxx | 103 | 已登记  |
| 18710 | 刘芝英  | 110105196101170xxx | 103 | 已登记  |
| 18711 | 卢罇   | 110105195505245xxx | 103 | 已登记  |
| 18712 | 曹伟跃  | 110105590218xxx    | 103 | 已登记  |
| 18713 | 孙美德  | 110105195109115xxx | 103 | 已登记  |
| 18714 | 邬国强  | 110102196405181xxx | 103 | 已登记  |
| 18715 | 徐立中  | 110102194212061xxx | 103 | 已登记  |
| 18716 | 王辉   | 110105195312175xxx | 103 | 已登记  |
| 18717 | 可振国  | 110103193509100xxx | 103 | 已登记  |
| 18718 | 徐秋萍  | 110105193803075xxx | 103 | 已登记  |

| 序号    | 股东名称    | 身份证号               | 股份数       | 登记情况 |
|-------|---------|--------------------|-----------|------|
| 18719 | 鲁兆麟     | 110104194203152xxx | 103       | 已登记  |
| 18720 | 牛武光     | 110108570916xxx    | 2,710,479 | 未登记  |
| 18721 | 刘龙      | 210203196405042xxx | 1,500,000 | 未登记  |
| 18722 | 孙莉莉     | 110103561113xxx    | 1,328,665 | 未登记  |
| 18723 | 张凤琴     | 110102590214xxx    | 1,165,870 | 未登记  |
| 18724 | 顾维军     | 321102195905xxx    | 860,777   | 未登记  |
| 18725 | 徐南南     | xxx                | 531,468   | 未登记  |
| 18726 | 徐雨云     | 110108590929xxx    | 531,468   | 未登记  |
| 18727 | 霍海音     | 110102570128xxx    | 531,468   | 未登记  |
| 18728 | 霍冉冉     | xxx                | 531,468   | 未登记  |
| 18729 | 王炎      | 110102610506xxx    | 531,468   | 未登记  |
| 18730 | 徐萍兰     | 110102311110xxx    | 531,468   | 未登记  |
| 18731 | 霍海波     | 110102620213xxx    | 531,468   | 未登记  |
| 18732 | 郭畅      | 110102700816xxx    | 531,468   | 未登记  |
| 18733 | 于金峰     | 110105193105300xxx | 414,297   | 未登记  |
| 18734 | 曾聿敬(质押) | 110106490701xxx    | 411,159   | 未登记  |
| 18735 | 余建三     | 110102550527xxx    | 139,254   | 未登记  |
| 18736 | 王素荣     | 110108641207xxx    | 127,658   | 未登记  |
| 18737 | 许小胜     | 110102520720xxx    | 117,394   | 未登记  |
| 18738 | 黄琴香     | xxx                | 114,606   | 未登记  |
| 18739 | 陈立如     | 350426197304156xxx | 99,642    | 未登记  |
| 18740 | 安国忠     | 110101650219xxx    | 96,802    | 未登记  |
| 18741 | 陈书玲     | 110101651030xxx    | 96,778    | 未登记  |
| 18742 | 华荫昌     | 110105271120xxx    | 87,022    | 未登记  |
| 18743 | 张平      | 110101630707xxx    | 85,827    | 未登记  |
| 18744 | 韩莫其     | xxx                | 85,191    | 未登记  |
| 18745 | 景庆春     | 110105591126xxx    | 81,205    | 未登记  |
| 18746 | 刘瑾      | 110108580603xxx    | 79,722    | 未登记  |
| 18747 | 王曼珠     | 110103330210xxx    | 79,468    | 未登记  |
| 18748 | 闫蓉      | 110105620910xxx    | 76,404    | 未登记  |

| 序号    | 股东名称 | 身份证号               | 股份数    | 登记情况 |
|-------|------|--------------------|--------|------|
| 18749 | 于杰   | 110102670713xxx    | 76,038 | 未登记  |
| 18750 | 白桦   | xxx                | 75,033 | 未登记  |
| 18751 | 吴家琳  | 210102691204xxx    | 71,652 | 未登记  |
| 18752 | 杨小颖  | xxx                | 66,217 | 未登记  |
| 18753 | 刘洪斌  | 110108700612xxx    | 66,217 | 未登记  |
| 18754 | 郭莲   | xxx                | 63,893 | 未登记  |
| 18755 | 林彭浩  | 110108461205xxx    | 63,830 | 未登记  |
| 18756 | 刘虹环  | 110108631020xxx    | 63,091 | 未登记  |
| 18757 | 姚红梅  | 410202730305xxx    | 59,934 | 未登记  |
| 18758 | 冯伟   | 110105630529xxx    | 58,294 | 未登记  |
| 18759 | 张玉琴  | 110102560108xxx    | 58,294 | 未登记  |
| 18760 | 张翠琴  | 110102560108xxx    | 58,294 | 未登记  |
| 18761 | 王秀英  | 110102170719xxx    | 58,294 | 未登记  |
| 18762 | 闫振国  | 110101194608173xxx | 56,998 | 未登记  |
| 18763 | 宋秀华  | 110102620701xxx    | 56,033 | 未登记  |
| 18764 | 崔连海  | 110101260529xxx    | 54,855 | 未登记  |
| 18765 | 徐旭   | 110103640127xxx    | 53,925 | 未登记  |
| 18766 | 周亦工  | 110102690115xxx    | 53,925 | 未登记  |
| 18767 | 王建伟  | 110105580710xxx    | 52,500 | 未登记  |
| 18768 | 聂春榕  | 110102195802082xxx | 52,500 | 未登记  |
| 18769 | 成志勇  | xxx                | 52,232 | 未登记  |
| 18770 | 李树田  | 152104431108xxx    | 51,513 | 未登记  |
| 18771 | 莫其忠  | 110108390705xxx    | 51,237 | 未登记  |
| 18772 | 陈道福  | 430104650317xxx    | 50,000 | 未登记  |
| 18773 | 李铮   | 110102670319xxx    | 50,000 | 未登记  |
| 18774 | 肖绍祥  | 110102550802xxx    | 50,000 | 未登记  |
| 18775 | 么阳   | 110105197812xxx    | 50,000 | 未登记  |
| 18776 | 吴卫东  | 110103197303xxx    | 50,000 | 未登记  |
| 18777 | 刘春风  | 210402196310224xxx | 50,000 | 未登记  |
| 18778 | 王少兰  | 110108631217xxx    | 47,116 | 未登记  |

| 序号    | 股东名称 | 身份证号               | 股份数    | 登记情况 |
|-------|------|--------------------|--------|------|
| 18779 | 董钢   | 110102540417xxx    | 45,842 | 未登记  |
| 18780 | 胡凌霄  | 110108501127xxx    | 45,674 | 未登记  |
| 18781 | 宋安龙  | 110105195012095xxx | 44,469 | 未登记  |
| 18782 | 查静荣  | 310108321027xxx    | 43,918 | 未登记  |
| 18783 | 范红   | 110101580705xxx    | 43,167 | 未登记  |
| 18784 | 范红   | 110101580705xxx    | 43,167 | 未登记  |
| 18785 | 刘书元  | 110103310705xxx    | 42,682 | 未登记  |
| 18786 | 朱广泉  | 110108520812xxx    | 41,695 | 未登记  |
| 18787 | 王俊琪  | 110102561110xxx    | 41,695 | 未登记  |
| 18788 | 刘文斌  | 110107640831xxx    | 41,695 | 未登记  |
| 18789 | 张士臣  | 110101181116xxx    | 40,613 | 未登记  |
| 18790 | 王易   | 110108640417xxx    | 38,203 | 未登记  |
| 18791 | 吴铭   | 110104640212xxx    | 33,065 | 未登记  |
| 18792 | 张宏生  | 110108550805xxx    | 33,030 | 未登记  |
| 18793 | 邱晓华  | 110102195801272xxx | 31,500 | 未登记  |
| 18794 | 胡玲娟  | 110101195001302xxx | 30,562 | 未登记  |
| 18795 | 王宇   | 330204590824xxx    | 30,562 | 未登记  |
| 18796 | 蔡群   | 110102590417xxx    | 30,562 | 未登记  |
| 18797 | 高宝华  | 110228451101xxx    | 30,562 | 未登记  |
| 18798 | 王建瑞  | 110105581025xxx    | 30,000 | 未登记  |
| 18799 | 张春景  | 412701560215xxx    | 29,969 | 未登记  |
| 18800 | 卢怡   | 110108560804xxx    | 29,147 | 未登记  |
| 18801 | 包国章  | 110108570708xxx    | 29,147 | 未登记  |
| 18802 | 曲霞   | xxx                | 29,147 | 未登记  |
| 18803 | 刘建章  | 110102291020xxx    | 28,085 | 未登记  |
| 18804 | 李飞   | 110108770602xxx    | 28,016 | 未登记  |
| 18805 | 宋秀兰  | 110101581213xxx    | 27,888 | 未登记  |
| 18806 | 管国清  | 110106290917xxx    | 27,593 | 未登记  |
| 18807 | 刘凤芹  | xxx                | 27,306 | 未登记  |
| 18808 | 朱广泉  | 110108520812xxx    | 27,103 | 未登记  |

| 序号    | 股东名称    | 身份证号               | 股份数    | 登记情况 |
|-------|---------|--------------------|--------|------|
| 18809 | 丁凤兰     | 110108300510xxx    | 27,056 | 未登记  |
| 18810 | 曹淑宇     | xxx                | 26,649 | 未登记  |
| 18811 | 董秀香     | 110104530601xxx    | 26,649 | 未登记  |
| 18812 | 董继山     | 110104330204xxx    | 26,649 | 未登记  |
| 18813 | 董九和(冻结) | 110104510121xxx    | 26,649 | 未登记  |
| 18814 | 李天利     | 110101601101xxx    | 26,575 | 未登记  |
| 18815 | 赵宇      | 110102630330xxx    | 26,574 | 未登记  |
| 18816 | 金燕      | 110108600204xxx    | 26,574 | 未登记  |
| 18817 | 赵涵      | xxx                | 26,574 | 未登记  |
| 18818 | 王素荣     | 110108641207xxx    | 26,574 | 未登记  |
| 18819 | 张亦农     | 110108610527xxx    | 26,574 | 未登记  |
| 18820 | 金燕      | 110108600204xxx    | 25,532 | 未登记  |
| 18821 | 郑铁      | 110108580503xxx    | 25,532 | 未登记  |
| 18822 | 李晶      | 110102580203xxx    | 25,468 | 未登记  |
| 18823 | 申润霞     | xxx                | 25,468 | 未登记  |
| 18824 | 闫双强     | 110108630803xxx    | 25,468 | 未登记  |
| 18825 | 牛显光     | 110102680607xxx    | 25,468 | 未登记  |
| 18826 | 程瑞峰     | 110108310219xxx    | 22,547 | 未登记  |
| 18827 | 龚忠岐     | 110105194102091xxx | 21,983 | 未登记  |
| 18828 | 卫晋蓉     | xxx                | 21,983 | 未登记  |
| 18829 | 邵壮力     | 230502720717xxx    | 21,891 | 未登记  |
| 18830 | 朱月敏     | 110101561106xxx    | 21,298 | 未登记  |
| 18831 | 方树桐     | xxx                | 20,911 | 未登记  |
| 18832 | 陈亚林     | xxx                | 20,661 | 未登记  |
| 18833 | 朱军      | xxx                | 18,724 | 未登记  |
| 18834 | 吴遇祥     | 130105300429xxx    | 18,486 | 未登记  |
| 18835 | 张蓉      | xxx                | 18,320 | 未登记  |
| 18836 | 靳学仁     | 110102190415xxx    | 18,300 | 未登记  |
| 18837 | 李建平     | 110102560110xxx    | 18,300 | 未登记  |
| 18838 | 王承      | 110106761007xxx    | 17,278 | 未登记  |

| 序号    | 股东名称 | 身份证号            | 股份数    | 登记情况 |
|-------|------|-----------------|--------|------|
| 18839 | 张学海  | 110104120520xxx | 17,247 | 未登记  |
| 18840 | 李欣欣  | 110108730119xxx | 16,863 | 未登记  |
| 18841 | 张蓉初  | 110108151201xxx | 16,863 | 未登记  |
| 18842 | 杨莉   | 110108530615xxx | 16,863 | 未登记  |
| 18843 | 李飞   | xxx             | 16,863 | 未登记  |
| 18844 | 李小丽  | xxx             | 16,859 | 未登记  |
| 18845 | 乔云凯  | xxx             | 16,859 | 未登记  |
| 18846 | 王锐   | 110101560907xxx | 16,555 | 未登记  |
| 18847 | 安淑君  | 110104221211xxx | 16,449 | 未登记  |
| 18848 | 于杰   | 110102670713xxx | 16,437 | 未登记  |
| 18849 | 张国良  | 110101430417xxx | 16,359 | 未登记  |
| 18850 | 黄文政  | 110102610620xxx | 15,486 | 未登记  |
| 18851 | 方扬珠  | 110108320929xxx | 15,307 | 未登记  |
| 18852 | 陈启   | 110108350628xxx | 15,307 | 未登记  |
| 18853 | 刘亚娟  | 110107491216xxx | 15,281 | 未登记  |
| 18854 | 王宇新  | 110102610609xxx | 15,281 | 未登记  |
| 18855 | 许硕   | 110101741017xxx | 15,281 | 未登记  |
| 18856 | 于文荣  | 110105730211xxx | 15,281 | 未登记  |
| 18857 | 吴中明  | xxx             | 15,281 | 未登记  |
| 18858 | 江伟明  | 110105620924xxx | 15,281 | 未登记  |
| 18859 | 周兴新  | xxx             | 14,945 | 未登记  |
| 18860 | 刘玉成  | 110101281020xxx | 14,455 | 未登记  |
| 18861 | 李元庆  | 110108460906xxx | 14,177 | 未登记  |
| 18862 | 王慧珍  | 110101230308xxx | 14,106 | 未登记  |
| 18863 | 程虹   | 110108620216xxx | 14,093 | 未登记  |
| 18864 | 于怀有  | 110108260415xxx | 13,175 | 未登记  |
| 18865 | 赵小谷  | xxx             | 13,044 | 未登记  |
| 18866 | 马立英  | 110108410920xxx | 13,044 | 未登记  |
| 18867 | 黄志玲  | 110108401225xxx | 12,809 | 未登记  |
| 18868 | 王素萍  | 110104650321xxx | 12,809 | 未登记  |

| 序号    | 股东名称 | 身份证号            | 股份数    | 登记情况 |
|-------|------|-----------------|--------|------|
| 18869 | 程虹   | 110108620216xxx | 12,767 | 未登记  |
| 18870 | 张蓉   | 110105621127xxx | 12,767 | 未登记  |
| 18871 | 岳琨   | xxx             | 12,735 | 未登记  |
| 18872 | 沙毅兵  | 110104700831xxx | 12,735 | 未登记  |
| 18873 | 牛显光  | 110102680607xxx | 12,735 | 未登记  |
| 18874 | 高志明  | xxx             | 12,735 | 未登记  |
| 18875 | 韩梅   | 510102681024xxx | 12,735 | 未登记  |
| 18876 | 吴尧   | 610103680610xxx | 12,735 | 未登记  |
| 18877 | 张钰   | 370103610318xxx | 12,735 | 未登记  |
| 18878 | 段彦弘  | 110104670210xxx | 12,735 | 未登记  |
| 18879 | 谭政   | 440307620625xxx | 12,735 | 未登记  |
| 18880 | 金凯   | 220104690220xxx | 12,735 | 未登记  |
| 18881 | 韩鹏   | 110106700728xxx | 12,649 | 未登记  |
| 18882 | 王德福  | 110104340406xxx | 12,190 | 未登记  |
| 18883 | 刘俊侠  | 110101311127xxx | 11,949 | 未登记  |
| 18884 | 董军   | xxx             | 11,814 | 未登记  |
| 18885 | 王涛   | 110108740809xxx | 11,601 | 未登记  |
| 18886 | 郑永新  | 110108630817xxx | 11,528 | 未登记  |
| 18887 | 胡智兰  | 110105580921xxx | 11,461 | 未登记  |
| 18888 | 龚传安  | 110106790723xxx | 11,107 | 未登记  |
| 18889 | 朱大同  | 110104220307xxx | 10,981 | 未登记  |
| 18890 | 李小平  | 110108560830xxx | 10,964 | 未登记  |
| 18891 | 任俐   | 110108321015xxx | 10,964 | 未登记  |
| 18892 | 周迪伟  | 110102470211xxx | 10,964 | 未登记  |
| 18893 | 解建   | 110010255081xxx | 10,899 | 未登记  |
| 18894 | 谢杭生  | 110108541112xxx | 10,698 | 未登记  |
| 18895 | 崔生祥  | 110108501108xxx | 10,698 | 未登记  |
| 18896 | 赵林燕  | 110108510308xxx | 10,698 | 未登记  |
| 18897 | 王淑芬  | 110101590905xxx | 10,698 | 未登记  |
| 18898 | 李海波  | xxx             | 10,677 | 未登记  |



| 序号    | 股东名称 | 身份证号               | 股份数    | 登记情况 |
|-------|------|--------------------|--------|------|
| 18899 | 王继平  | 110105540412xxx    | 10,650 | 未登记  |
| 18900 | 万里红  | 610303560226xxx    | 10,500 | 未登记  |
| 18901 | 林容   | 110102370630xxx    | 10,500 | 未登记  |
| 18902 | 王皓   | 110108820211xxx    | 10,500 | 未登记  |
| 18903 | 王瑞英  | 110102193403101xxx | 10,439 | 未登记  |
| 18904 | 马秀兰  | 110106660228xxx    | 10,395 | 未登记  |
| 18905 | 王如   | 110108550814xxx    | 10,395 | 未登记  |
| 18906 | 吴平   | 110108620825xxx    | 10,395 | 未登记  |
| 18907 | 王瑞兰  | 110102270419xxx    | 10,383 | 未登记  |
| 18908 | 张建华  | 110103480716xxx    | 10,170 | 未登记  |
| 18909 | 黄振国  | xxx                | 10,170 | 未登记  |
| 18910 | 童晓满  | 220211197805254xxx | 10,000 | 未登记  |
| 18911 | 高万信  | 110103280829xxx    | 9,834  | 未登记  |
| 18912 | 刘秀云  | 110103341106xxx    | 9,834  | 未登记  |
| 18913 | 刘玉琴  | 110103481110xxx    | 9,834  | 未登记  |
| 18914 | 邓长明  | 110106311121xxx    | 9,834  | 未登记  |
| 18915 | 邓长明  | 110106311121xxx    | 9,834  | 未登记  |
| 18916 | 吴宝民  | 130602491110xxx    | 9,815  | 未登记  |
| 18917 | 高峰   | 110105610324xxx    | 9,585  | 未登记  |
| 18918 | 吴建军  | 110101220409xxx    | 9,585  | 未登记  |
| 18919 | 朱秉真  | 110102221018xxx    | 9,363  | 未登记  |
| 18920 | 张祖涛  | 110102111016xxx    | 9,363  | 未登记  |
| 18921 | 刘金定  | 110102290328xxx    | 9,363  | 未登记  |
| 18922 | 阮红   | 110106660920xxx    | 9,242  | 未登记  |
| 18923 | 肖颖   | 110106350125xxx    | 9,242  | 未登记  |
| 18924 | 肖玉科  | 211322441106xxx    | 9,242  | 未登记  |
| 18925 | 阮军   | xxx                | 9,242  | 未登记  |
| 18926 | 李万财  | 320125420316xxx    | 9,215  | 未登记  |
| 18927 | 卢赛   | xxx                | 9,215  | 未登记  |
| 18928 | 刘建生  | 440804530518xxx    | 9,215  | 未登记  |

| 序号    | 股东名称 | 身份证号            | 股份数   | 登记情况 |
|-------|------|-----------------|-------|------|
| 18929 | 卢海莲  | 440804660317xxx | 9,215 | 未登记  |
| 18930 | 黄庆芳  | 440804401220xxx | 9,215 | 未登记  |
| 18931 | 张德茂  | 110101500310xxx | 9,186 | 未登记  |
| 18932 | 蒋培信  | 110108250712xxx | 9,186 | 未登记  |
| 18933 | 史喆   | 110102681229xxx | 9,169 | 未登记  |
| 18934 | 金小敏  | 110104420222xxx | 9,169 | 未登记  |
| 18935 | 张桂荣  | 612601510110xxx | 9,169 | 未登记  |
| 18936 | 李秀华  | 110102420215xxx | 9,169 | 未登记  |
| 18937 | 谢斌   | 110108600909xxx | 9,169 | 未登记  |
| 18938 | 刘鸿友  | 110108391024xxx | 9,169 | 未登记  |
| 18939 | 蒋想云  | 110108481010xxx | 9,169 | 未登记  |
| 18940 | 钟涛   | 110102440731xxx | 9,169 | 未登记  |
| 18941 | 程广勇  | 110101330725xxx | 8,915 | 未登记  |
| 18942 | 李赋镐  | 110108310928xxx | 8,760 | 未登记  |
| 18943 | 吕国珍  | 110103361102xxx | 8,605 | 未登记  |
| 18944 | 张端   | 110109600528xxx | 8,582 | 未登记  |
| 18945 | 李光遂  | 110108390327xxx | 8,511 | 未登记  |
| 18946 | 金玉惠  | 110108391107xxx | 8,511 | 未登记  |
| 18947 | 范国智  | 110101201120xxx | 8,474 | 未登记  |
| 18948 | 尚秀芳  | 110104460706xxx | 8,366 | 未登记  |
| 18949 | 刘庆华  | 110104520726xxx | 8,307 | 未登记  |
| 18950 | 赵凤歧  | 110103541016xxx | 8,235 | 未登记  |
| 18951 | 张秀山  | xxx             | 7,903 | 未登记  |
| 18952 | 赵汝翠  | 110102230630xxx | 7,802 | 未登记  |
| 18953 | 洪永年  | 110102171014xxx | 7,802 | 未登记  |
| 18954 | 袁辉   | 110103570912xxx | 7,773 | 未登记  |
| 18955 | 王军   | 110101651031xxx | 7,744 | 未登记  |
| 18956 | 张杰   | 110108621125xxx | 7,744 | 未登记  |
| 18957 | 王文莲  | xxx             | 7,686 | 未登记  |
| 18958 | 陈宜   | 110101440726xxx | 7,680 | 未登记  |

| 序号    | 股东名称 | 身份证号               | 股份数   | 登记情况 |
|-------|------|--------------------|-------|------|
| 18959 | 杨振平  | xxx                | 7,641 | 未登记  |
| 18960 | 魏淑英  | xxx                | 7,641 | 未登记  |
| 18961 | 胡延德  | 110104540406xxx    | 7,641 | 未登记  |
| 18962 | 孙和英  | 110106290318xxx    | 7,641 | 未登记  |
| 18963 | 徐燕生  | 110108570207xxx    | 7,641 | 未登记  |
| 18964 | 王欣   | xxx                | 7,641 | 未登记  |
| 18965 | 王洋   | xxx                | 7,641 | 未登记  |
| 18966 | 刘明明  | xxx                | 7,641 | 未登记  |
| 18967 | 刘文华  | xxx                | 7,641 | 未登记  |
| 18968 | 闵红冬  | xxx                | 7,641 | 未登记  |
| 18969 | 李庚扬  | xxx                | 7,641 | 未登记  |
| 18970 | 古军   | xxx                | 7,641 | 未登记  |
| 18971 | 冯蓓   | xxx                | 7,641 | 未登记  |
| 18972 | 谢赛君  | xxx                | 7,641 | 未登记  |
| 18973 | 赵景鹏  | xxx                | 7,641 | 未登记  |
| 18974 | 刘文冬  | xxx                | 7,641 | 未登记  |
| 18975 | 卢冬冬  | xxx                | 7,641 | 未登记  |
| 18976 | 史天鸿  | xxx                | 7,641 | 未登记  |
| 18977 | 刘泰安  | xxx                | 7,641 | 未登记  |
| 18978 | 李芳   | 110105561019xxx    | 7,641 | 未登记  |
| 18979 | 徐泽龙  | 110108550811xxx    | 7,641 | 未登记  |
| 18980 | 史新纪  | 110102610219xxx    | 7,641 | 未登记  |
| 18981 | 柏万林  | 110108500102xxx    | 7,641 | 未登记  |
| 18982 | 王奇   | xxx                | 7,306 | 未登记  |
| 18983 | 姜丽   | 110108197301226xxx | 7,220 | 未登记  |
| 18984 | 王曼珠  | 110103330210xxx    | 7,066 | 未登记  |
| 18985 | 贾翠娟  | 110105551129xxx    | 7,008 | 未登记  |
| 18986 | 张莉   | 110102540617xxx    | 7,005 | 未登记  |
| 18987 | 白颖   | 110104570211xxx    | 6,940 | 未登记  |
| 18988 | 钱金秀  | 110105610118xxx    | 6,940 | 未登记  |

| 序号    | 股东名称 | 身份证号            | 股份数   | 登记情况 |
|-------|------|-----------------|-------|------|
| 18989 | 段传良  | xxx             | 6,932 | 未登记  |
| 18990 | 由博存  | 110108300124xxx | 6,932 | 未登记  |
| 18991 | 李香蓉  | xxx             | 6,932 | 未登记  |
| 18992 | 杜浩   | xxx             | 6,918 | 未登记  |
| 18993 | 邹树平  | xxx             | 6,918 | 未登记  |
| 18994 | 雷得定  | 110108630517xxx | 6,918 | 未登记  |
| 18995 | 刘书元  | 110103310705xxx | 6,888 | 未登记  |
| 18996 | 郭琨   | 110105300706xxx | 6,797 | 未登记  |
| 18997 | 龙珠   | xxx             | 6,588 | 未登记  |
| 18998 | 李庚仲  | 110101460903xxx | 6,521 | 未登记  |
| 18999 | 李桂芬  | xxx             | 6,521 | 未登记  |
| 19000 | 刘益蕙  | 110102180218xxx | 6,521 | 未登记  |
| 19001 | 朱国桢  | 110102231016xxx | 6,521 | 未登记  |
| 19002 | 李兴旺  | 110101190228xxx | 6,521 | 未登记  |
| 19003 | 胡德淮  | 110102241003xxx | 6,521 | 未登记  |
| 19004 | 王子红  | 110106230213xxx | 6,521 | 未登记  |
| 19005 | 刘金香  | 110103320307xxx | 6,521 | 未登记  |
| 19006 | 吕向阳  | 110108640120xxx | 6,454 | 未登记  |
| 19007 | 黄自铎  | 420106670225xxx | 6,454 | 未登记  |
| 19008 | 魏志强  | 110108580318xxx | 6,454 | 未登记  |
| 19009 | 刘自力  | xxx             | 6,401 | 未登记  |
| 19010 | 葛绍英  | 110108311107xxx | 6,384 | 未登记  |
| 19011 | 李红焰  | 510103681026xxx | 6,368 | 未登记  |
| 19012 | 宁石   | xxx             | 6,368 | 未登记  |
| 19013 | 庞矛   | 110105531012xxx | 6,368 | 未登记  |
| 19014 | 郝庆   | 110105640516xxx | 6,368 | 未登记  |
| 19015 | 赵铮   | 110108660402xxx | 6,368 | 未登记  |
| 19016 | 孟凡林  | 110108561007xxx | 6,368 | 未登记  |
| 19017 | 刘爱香  | 110108621111xxx | 6,368 | 未登记  |
| 19018 | 张景明  | 110102640416xxx | 6,368 | 未登记  |

| 序号    | 股东名称 | 身份证号            | 股份数   | 登记情况 |
|-------|------|-----------------|-------|------|
| 19019 | 俞大鲲  | 110106160118xxx | 6,368 | 未登记  |
| 19020 | 刘亚雯  | 110108420515xxx | 6,368 | 未登记  |
| 19021 | 董玉柱  | 110107760818xxx | 6,368 | 未登记  |
| 19022 | 谭奉勋  | 110104210610xxx | 6,263 | 未登记  |
| 19023 | 程康勇  | 110101330725xxx | 6,235 | 未登记  |
| 19024 | 侯邦珍  | 110108310417xxx | 6,123 | 未登记  |
| 19025 | 王华敏  | 110108370729xxx | 6,123 | 未登记  |
| 19026 | 石建增  | 110101271231xxx | 6,114 | 未登记  |
| 19027 | 王亚斌  | 220302630727xxx | 6,114 | 未登记  |
| 19028 | 吕大龙  | 110106620312xxx | 6,114 | 未登记  |
| 19029 | 刘凤桐  | 110102390109xxx | 6,114 | 未登记  |
| 19030 | 段传金  | 412725730507xxx | 6,114 | 未登记  |
| 19031 | 侯    | 110103590704xxx | 6,114 | 未登记  |
| 19032 | 蒋璐   | 110101540905xxx | 6,114 | 未登记  |
| 19033 | 白雪   | xxx             | 6,114 | 未登记  |
| 19034 | 张焰   | 110101571101xxx | 6,114 | 未登记  |
| 19035 | 孙长胜  | 110104621222xxx | 6,114 | 未登记  |
| 19036 | 马维兰  | 110108410314xxx | 6,114 | 未登记  |
| 19037 | 谢新生  | xxx             | 6,114 | 未登记  |
| 19038 | 储大化  | 110104110413xxx | 5,976 | 未登记  |
| 19039 | 许凤议  | 110104191016xxx | 5,832 | 未登记  |
| 19040 | 陈合庄  | xxx             | 5,773 | 未登记  |
| 19041 | 王秀蓉  | xxx             | 5,765 | 未登记  |
| 19042 | 于永年  | xxx             | 5,765 | 未登记  |
| 19043 | 李正祥  | 532528610108xxx | 5,765 | 未登记  |
| 19044 | 王昌为  | 110105490128xxx | 5,724 | 未登记  |
| 19045 | 王广慈  | 110103230929xxx | 5,578 | 未登记  |
| 19046 | 林顺宝  | 110108310124xxx | 5,481 | 未登记  |
| 19047 | 蔡文媚  | 110102250419xxx | 5,481 | 未登记  |
| 19048 | 曾毅   | 110108520905xxx | 5,481 | 未登记  |

| 序号    | 股东名称 | 身份证号               | 股份数   | 登记情况 |
|-------|------|--------------------|-------|------|
| 19049 | 刘建章  | 110102192910201xxx | 5,349 | 未登记  |
| 19050 | 魏同斌  | xxx                | 5,199 | 未登记  |
| 19051 | 张南   | xxx                | 5,199 | 未登记  |
| 19052 | 庞小玉  | xxx                | 5,199 | 未登记  |
| 19053 | 杨芳   | xxx                | 5,199 | 未登记  |
| 19054 | 曹必灵  | xxx                | 5,199 | 未登记  |
| 19055 | 庞兰英  | xxx                | 5,199 | 未登记  |
| 19056 | 吴为群  | xxx                | 5,199 | 未登记  |
| 19057 | 郭光曜  | 110108240122xxx    | 5,127 | 未登记  |
| 19058 | 王师华  | 110108511020xxx    | 5,094 | 未登记  |
| 19059 | 刘福忠  | xxx                | 5,094 | 未登记  |
| 19060 | 董孝先  | 110105320727xxx    | 5,094 | 未登记  |
| 19061 | 吴中明  | 110105630927xxx    | 5,094 | 未登记  |
| 19062 | 王敬之  | 110105210717xxx    | 5,094 | 未登记  |
| 19063 | 凌卫东  | 110108700811xxx    | 5,094 | 未登记  |
| 19064 | 刘惠芬  | 110103530503xxx    | 4,917 | 未登记  |
| 19065 | 张玉镇  | 110106230614xxx    | 4,851 | 未登记  |
| 19066 | 金沙江  | 110101540126xxx    | 4,792 | 未登记  |
| 19067 | 郭进   | xxx                | 4,598 | 未登记  |
| 19068 | 梁平祯  | 110108401226xxx    | 4,594 | 未登记  |
| 19069 | 王玉   | 110101521211xxx    | 4,585 | 未登记  |
| 19070 | 马建   | 110102540616xxx    | 4,585 | 未登记  |
| 19071 | 董慧   | 110105540518xxx    | 4,585 | 未登记  |
| 19072 | 朱凤英  | 110221520323xxx    | 4,585 | 未登记  |
| 19073 | 王师华  | 110108511020xxx    | 4,578 | 未登记  |
| 19074 | 刘桂   | 110108540128xxx    | 4,533 | 未登记  |
| 19075 | 刘本   | 110105130601xxx    | 4,394 | 未登记  |
| 19076 | 孙殿臣  | 110106280505xxx    | 4,393 | 未登记  |
| 19077 | 王建   | 110106630104xxx    | 4,375 | 未登记  |
| 19078 | 张克   | 110106261124xxx    | 4,304 | 未登记  |

| 序号    | 股东名称 | 身份证号               | 股份数   | 登记情况 |
|-------|------|--------------------|-------|------|
| 19079 | 宋子新  | xxx                | 4,272 | 未登记  |
| 19080 | 孙普   | 110102250420xxx    | 4,177 | 未登记  |
| 19081 | 李文津  | 110108195012271xxx | 4,168 | 未登记  |
| 19082 | 刘星星  | xxx                | 4,168 | 未登记  |
| 19083 | 周行   | 110108450625xxx    | 4,168 | 未登记  |
| 19084 | 杜惠英  | 110102370608xxx    | 4,149 | 未登记  |
| 19085 | 马建华  | 110104540518xxx    | 4,143 | 未登记  |
| 19086 | 杨林辉  | 110105410103xxx    | 3,987 | 未登记  |
| 19087 | 王振声  | 110106300103xxx    | 3,987 | 未登记  |
| 19088 | 蒋力歌  | 110108600403xxx    | 3,987 | 未登记  |
| 19089 | 李志华  | 110108580705xxx    | 3,987 | 未登记  |
| 19090 | 陈竞   | 110101370701xxx    | 3,987 | 未登记  |
| 19091 | 武景琪  | 军官证xxx             | 3,862 | 未登记  |
| 19092 | 张达维  | 110103630912xxx    | 3,821 | 未登记  |
| 19093 | 高峰   | 110102610713xxx    | 3,821 | 未登记  |
| 19094 | 刘鹤   | 110103581028xxx    | 3,821 | 未登记  |
| 19095 | 吴文宁  | 110103330218xxx    | 3,821 | 未登记  |
| 19096 | 刘艳   | 110103560111xxx    | 3,821 | 未登记  |
| 19097 | 雷贞文  | 510202430810xxx    | 3,821 | 未登记  |
| 19098 | 刘鹏   | 110103570507xxx    | 3,821 | 未登记  |
| 19099 | 刘速佳  | xxx                | 3,821 | 未登记  |
| 19100 | 高剑飞  | 110108690103xxx    | 3,821 | 未登记  |
| 19101 | 程广勇  | 110101330725xxx    | 3,821 | 未登记  |
| 19102 | 姜秉兰  | 110103450106xxx    | 3,821 | 未登记  |
| 19103 | 王燕菊  | 110101541106xxx    | 3,815 | 未登记  |
| 19104 | 王鸿藻  | 110103330119xxx    | 3,729 | 未登记  |
| 19105 | 王建华  | 110102590701xxx    | 3,722 | 未登记  |
| 19106 | 孙和英  | 110106290318xxx    | 3,651 | 未登记  |
| 19107 | 邵壮力  | xxx                | 3,649 | 未登记  |
| 19108 | 李惠   | 110102341016xxx    | 3,587 | 未登记  |

| 序号    | 股东名称 | 身份证号            | 股份数   | 登记情况 |
|-------|------|-----------------|-------|------|
| 19109 | 李德馨  | 110102211001xxx | 3,587 | 未登记  |
| 19110 | 徐刚   | xxx             | 3,564 | 未登记  |
| 19111 | 李训舟  | xxx             | 3,465 | 未登记  |
| 19112 | 李珊   | xxx             | 3,465 | 未登记  |
| 19113 | 江小华  | xxx             | 3,465 | 未登记  |
| 19114 | 曹吉祥  | 110101340815xxx | 3,460 | 未登记  |
| 19115 | 刘雨生  | 110101230305xxx | 3,426 | 未登记  |
| 19116 | 朱广泉  | 110108520812xxx | 3,422 | 未登记  |
| 19117 | 王俊琪  | 110102561110xxx | 3,422 | 未登记  |
| 19118 | 仝允勤  | xxx             | 3,385 | 未登记  |
| 19119 | 黄梅   | 110108630125xxx | 3,385 | 未登记  |
| 19120 | 刘学军  | 110101600801xxx | 3,385 | 未登记  |
| 19121 | 蒋超良  | xxx             | 3,385 | 未登记  |
| 19122 | 周天竹  | 110105620914xxx | 3,385 | 未登记  |
| 19123 | 许蓉珠  | 110225390705xxx | 3,385 | 未登记  |
| 19124 | 时文朝  | 110102651210xxx | 3,385 | 未登记  |
| 19125 | 邱晓茹  | 110106480606xxx | 3,385 | 未登记  |
| 19126 | 郑晶晶  | xxx             | 3,372 | 未登记  |
| 19127 | 齐松年  | 110102170618xxx | 3,372 | 未登记  |
| 19128 | 高开平  | 110104250919xxx | 3,343 | 未登记  |
| 19129 | 谢显垣  | 110104381212xxx | 3,323 | 未登记  |
| 19130 | 季砚之  | 110104251114xxx | 3,292 | 未登记  |
| 19131 | 刘惠芬  | 110103530503xxx | 3,279 | 未登记  |
| 19132 | 张淼   | 110102701009xxx | 3,185 | 未登记  |
| 19133 | 王宁   | 110105195111xxx | 3,117 | 未登记  |
| 19134 | 郭剑   | xxx             | 3,112 | 未登记  |
| 19135 | 周小林  | 110103581104xxx | 3,107 | 未登记  |
| 19136 | 夏鼎钧  | 110104460401xxx | 3,076 | 未登记  |
| 19137 | 张文荣  | 110108421206xxx | 3,074 | 未登记  |
| 19138 | 张琳   | 110108221120xxx | 3,063 | 未登记  |



| 序号    | 股东名称 | 身份证号            | 股份数   | 登记情况 |
|-------|------|-----------------|-------|------|
| 19139 | 王速   | 110108310202xxx | 3,063 | 未登记  |
| 19140 | 蔡岳澎  | 110104721113xxx | 3,057 | 未登记  |
| 19141 | 何岱   | 110108400815xxx | 3,057 | 未登记  |
| 19142 | 孙明德  | 110101450113xxx | 3,057 | 未登记  |
| 19143 | 胡冰   | 110105450814xxx | 3,057 | 未登记  |
| 19144 | 张志强  | 110103430405xxx | 3,057 | 未登记  |
| 19145 | 宋玉惠  | 110105560323xxx | 3,057 | 未登记  |
| 19146 | 王秀英  | 110104390925xxx | 3,057 | 未登记  |
| 19147 | 邓淮安  | 110106340204xxx | 3,057 | 未登记  |
| 19148 | 米喜科  | 110108510211xxx | 3,057 | 未登记  |
| 19149 | 曾锡文  | xxx             | 3,057 | 未登记  |
| 19150 | 杨玉芬  | 110108610614xxx | 2,908 | 未登记  |
| 19151 | 王炳辉  | xxx             | 2,845 | 未登记  |
| 19152 | 王萍   | 110105640527xxx | 2,837 | 未登记  |
| 19153 | 鞠秀英  | xxx             | 2,829 | 未登记  |
| 19154 | 崔秀荣  | 110102361208xxx | 2,700 | 未登记  |
| 19155 | 胡德淮  | 110102241003xxx | 2,683 | 未登记  |
| 19156 | 马文英  | xxx             | 2,636 | 未登记  |
| 19157 | 李强   | 110104570122xxx | 2,636 | 未登记  |
| 19158 | 韩鹏   | 110106700728xxx | 2,636 | 未登记  |
| 19159 | 张秀芬  | xxx             | 2,634 | 未登记  |
| 19160 | 金成甫  | xxx             | 2,634 | 未登记  |
| 19161 | 朱荷萍  | 110105630910xxx | 2,633 | 未登记  |
| 19162 | 焦瑞林  | xxx             | 2,578 | 未登记  |
| 19163 | 唐奕   | 110102551127xxx | 2,564 | 未登记  |
| 19164 | 杜心声  | 110108460315xxx | 2,564 | 未登记  |
| 19165 | 周兴新  | xxx             | 2,561 | 未登记  |
| 19166 | 马俊林  | 110104630215xxx | 2,548 | 未登记  |
| 19167 | 王生成  | 110102540401xxx | 2,548 | 未登记  |
| 19168 | 孟志刚  | 110108620227xxx | 2,548 | 未登记  |

| 序号    | 股东名称 | 身份证号            | 股份数   | 登记情况 |
|-------|------|-----------------|-------|------|
| 19169 | 刘久光  | 110102500919xxx | 2,548 | 未登记  |
| 19170 | 廖震   | xxx             | 2,548 | 未登记  |
| 19171 | 张建中  | xxx             | 2,548 | 未登记  |
| 19172 | 于伟   | xxx             | 2,548 | 未登记  |
| 19173 | 钟家轮  | 110105431003xxx | 2,548 | 未登记  |
| 19174 | 周晋进  | 110105500110xxx | 2,548 | 未登记  |
| 19175 | 姚毅   | xxx             | 2,548 | 未登记  |
| 19176 | 张小玲  | xxx             | 2,548 | 未登记  |
| 19177 | 张小涛  | xxx             | 2,548 | 未登记  |
| 19178 | 何广文  | 110108631120xxx | 2,548 | 未登记  |
| 19179 | 马建昌  | 110101540113xxx | 2,548 | 未登记  |
| 19180 | 韩振江  | xxx             | 2,505 | 未登记  |
| 19181 | 宋宝祥  | xxx             | 2,505 | 未登记  |
| 19182 | 刘桂   | 110108540128xxx | 2,488 | 未登记  |
| 19183 | 张琳   | 110108580804xxx | 2,429 | 未登记  |
| 19184 | 文百年  | 110102410527xxx | 2,429 | 未登记  |
| 19185 | 杨向春  | 110102630120xxx | 2,429 | 未登记  |
| 19186 | 宋振声  | 110106090331xxx | 2,426 | 未登记  |
| 19187 | 于怀有  | xxx             | 2,426 | 未登记  |
| 19188 | 李晓平  | xxx             | 2,365 | 未登记  |
| 19189 | 李希亭  | 110108380830xxx | 2,343 | 未登记  |
| 19190 | 赵万彪  | 110103521127xxx | 2,326 | 未登记  |
| 19191 | 贺朵   | 110102460720xxx | 2,304 | 未登记  |
| 19192 | 刘春菊  | 110102620330xxx | 2,304 | 未登记  |
| 19193 | 孟宪荣  | 110102571126xxx | 2,304 | 未登记  |
| 19194 | 刘暄   | 110102600102xxx | 2,304 | 未登记  |
| 19195 | 芦文洁  | 110103640919xxx | 2,297 | 未登记  |
| 19196 | 侯建新  | 110101500109xxx | 2,288 | 未登记  |
| 19197 | 宋联   | 110105571103xxx | 2,288 | 未登记  |
| 19198 | 石少杰  | 110105631116xxx | 2,288 | 未登记  |

| 序号    | 股东名称 | 身份证号            | 股份数   | 登记情况 |
|-------|------|-----------------|-------|------|
| 19199 | 张尔韬  | 110108620324xxx | 2,288 | 未登记  |
| 19200 | 刘兵   | 110102671225xxx | 2,288 | 未登记  |
| 19201 | 徐仁锡  | xxx             | 2,288 | 未登记  |
| 19202 | 丁璐   | xxx             | 2,288 | 未登记  |
| 19203 | 王桂兰  | 110105470707xxx | 2,288 | 未登记  |
| 19204 | 耿小平  | 110104621024xxx | 2,288 | 未登记  |
| 19205 | 钱汉祥  | 110102540214xxx | 2,288 | 未登记  |
| 19206 | 周建华  | 110106461127xxx | 2,189 | 未登记  |
| 19207 | 姚公柔  | 110101491010xxx | 2,189 | 未登记  |
| 19208 | 王秀兰  | 110101540822xxx | 2,098 | 未登记  |
| 19209 | 于杰   | 110102670713xxx | 2,034 | 未登记  |
| 19210 | 涂胜华  | 110102501214xxx | 2,024 | 未登记  |
| 19211 | 冯军   | 110102600524xxx | 2,024 | 未登记  |
| 19212 | 马红英  | 110108590103xxx | 2,024 | 未登记  |
| 19213 | 王竞杰  | 110106310515xxx | 2,023 | 未登记  |
| 19214 | 张杰   | 110102470815xxx | 2,009 | 未登记  |
| 19215 | 毛惠芹  | xxx             | 2,009 | 未登记  |
| 19216 | 张英   | 110102610708xxx | 2,009 | 未登记  |
| 19217 | 王立兵  | 110105680301xxx | 2,009 | 未登记  |
| 19218 | 李秀英  | 110104240208xxx | 1,967 | 未登记  |
| 19219 | 刘家骏  | 110103400116xxx | 1,967 | 未登记  |
| 19220 | 刘焕英  | 110103361003xxx | 1,967 | 未登记  |
| 19221 | 赵书格  | 110103321002xxx | 1,967 | 未登记  |
| 19222 | 杨洁   | 110102670325xxx | 1,956 | 未登记  |
| 19223 | 胡海杰  | 110102570104xxx | 1,956 | 未登记  |
| 19224 | 聂盛铭  | 110102290616xxx | 1,921 | 未登记  |
| 19225 | 王玉   | 110102570609xxx | 1,921 | 未登记  |
| 19226 | 郝文生  | 110106211010xxx | 1,885 | 未登记  |
| 19227 | 唐辅臣  | xxx             | 1,885 | 未登记  |
| 19228 | 王立   | 110102620709xxx | 1,861 | 未登记  |

| 序号    | 股东名称 | 身份证号            | 股份数   | 登记情况 |
|-------|------|-----------------|-------|------|
| 19229 | 张燕平  | 110102620623xxx | 1,815 | 未登记  |
| 19230 | 徐明川  | 110102321115xxx | 1,769 | 未登记  |
| 19231 | 孙新约  | 110102500105xxx | 1,769 | 未登记  |
| 19232 | 孙文学  | 110101331017xxx | 1,769 | 未登记  |
| 19233 | 何淑霞  | 110102380406xxx | 1,769 | 未登记  |
| 19234 | 张青   | 110102610118xxx | 1,769 | 未登记  |
| 19235 | 杨玲   | 110108560512xxx | 1,769 | 未登记  |
| 19236 | 刘卫江  | 110108580222xxx | 1,769 | 未登记  |
| 19237 | 杨新立  | 110102280613xxx | 1,769 | 未登记  |
| 19238 | 刘秀元  | 110105330226xxx | 1,769 | 未登记  |
| 19239 | 胡德淮  | 110102241003xxx | 1,756 | 未登记  |
| 19240 | 刘金香  | 110103320307xxx | 1,756 | 未登记  |
| 19241 | 李兴旺  | 110101190228xxx | 1,756 | 未登记  |
| 19242 | 王子红  | 110106230213xxx | 1,756 | 未登记  |
| 19243 | 林立   | xxx             | 1,756 | 未登记  |
| 19244 | 彭静   | xxx             | 1,756 | 未登记  |
| 19245 | 周春   | xxx             | 1,756 | 未登记  |
| 19246 | 赵卫民  | 110102560505xxx | 1,756 | 未登记  |
| 19247 | 李冰然  | 110102510805xxx | 1,756 | 未登记  |
| 19248 | 庞茅   | 110105531012xxx | 1,756 | 未登记  |
| 19249 | 毛瞰   | 110108680404xxx | 1,756 | 未登记  |
| 19250 | 韦瑛新  | 110102551117xxx | 1,733 | 未登记  |
| 19251 | 谭奉勋  | 110104210610xxx | 1,705 | 未登记  |
| 19252 | 付强   | 110105690306xxx | 1,704 | 未登记  |
| 19253 | 史新纪  | 110102610219xxx | 1,704 | 未登记  |
| 19254 | 钟枢   | xxx             | 1,704 | 未登记  |
| 19255 | 林日   | xxx             | 1,688 | 未登记  |
| 19256 | 周南   | 110101281006xxx | 1,661 | 未登记  |
| 19257 | 姚建民  | xxx             | 1,647 | 未登记  |
| 19258 | 李有保  | 110101340914xxx | 1,538 | 未登记  |

| 序号    | 股东名称 | 身份证号               | 股份数   | 登记情况 |
|-------|------|--------------------|-------|------|
| 19259 | 庞茅   | 110105195310125xxx | 1,529 | 未登记  |
| 19260 | 孙鲁海  | 110108540509xxx    | 1,529 | 未登记  |
| 19261 | 吴克成  | 110229630920xxx    | 1,529 | 未登记  |
| 19262 | 霍忠文  | 110104380713xxx    | 1,529 | 未登记  |
| 19263 | 王苹   | 110229660304xxx    | 1,529 | 未登记  |
| 19264 | 徐德英  | 110108550103xxx    | 1,529 | 未登记  |
| 19265 | 安其昌  | 110102200822xxx    | 1,529 | 未登记  |
| 19266 | 傅 堂  | 110101200324xxx    | 1,529 | 未登记  |
| 19267 | 朱秀兰  | 110106193511174xxx | 1,529 | 未登记  |
| 19268 | 陈桂生  | xxx                | 1,529 | 未登记  |
| 19269 | 武国华  | 110108541111xxx    | 1,529 | 未登记  |
| 19270 | 韩学平  | 110102361010xxx    | 1,529 | 未登记  |
| 19271 | 韩伟   | 110102270110xxx    | 1,529 | 未登记  |
| 19272 | 利峰   | xxx                | 1,529 | 未登记  |
| 19273 | 屈震寰  | 110104070122xxx    | 1,529 | 未登记  |
| 19274 | 赵连生  | 110102300601xxx    | 1,529 | 未登记  |
| 19275 | 隋英志  | 110108350418xxx    | 1,529 | 未登记  |
| 19276 | 冯刚   | 110108680827xxx    | 1,529 | 未登记  |
| 19277 | 汪先永  | 110108670701xxx    | 1,529 | 未登记  |
| 19278 | 张清   | xxx                | 1,503 | 未登记  |
| 19279 | 常江   | xxx                | 1,432 | 未登记  |
| 19280 | 王强   | 110104610515xxx    | 1,421 | 未登记  |
| 19281 | 陈建平  | 310107570418xxx    | 1,421 | 未登记  |
| 19282 | 柳杨   | xxx                | 1,421 | 未登记  |
| 19283 | 马秀英  | xxx                | 1,419 | 未登记  |
| 19284 | 李文凯  | 110108680416xxx    | 1,412 | 未登记  |
| 19285 | 李军   | xxx                | 1,380 | 未登记  |
| 19286 | 周立群  | 110102630619xxx    | 1,379 | 未登记  |
| 19287 | 张久光  | 110101420919xxx    | 1,379 | 未登记  |
| 19288 | 柳栋   | 110105690120xxx    | 1,379 | 未登记  |

| 序号    | 股东名称 | 身份证号            | 股份数   | 登记情况 |
|-------|------|-----------------|-------|------|
| 19289 | 周立群  | 110102630619xxx | 1,379 | 未登记  |
| 19290 | 唐海珠  | 110108610819xxx | 1,355 | 未登记  |
| 19291 | 王泽奕  | xxx             | 1,355 | 未登记  |
| 19292 | 毛曦   | 110108680404xxx | 1,341 | 未登记  |
| 19293 | 刘金香  | 110103320307xxx | 1,341 | 未登记  |
| 19294 | 韩凤岐  | 110106330523xxx | 1,335 | 未登记  |
| 19295 | 任景昌  | 军官证018313xxx    | 1,274 | 未登记  |
| 19296 | 李丽   | 210802630309xxx | 1,274 | 未登记  |
| 19297 | 胡智兰  | 110105580921xxx | 1,274 | 未登记  |
| 19298 | 朱建奎  | 110102510808xxx | 1,274 | 未登记  |
| 19299 | 王金平  | 110101470802xxx | 1,274 | 未登记  |
| 19300 | 谢米来  | 110108600530xxx | 1,274 | 未登记  |
| 19301 | 王瑛   | xxx             | 1,224 | 未登记  |
| 19302 | 刘湘   | xxx             | 1,216 | 未登记  |
| 19303 | 许跃华  | xxx             | 1,215 | 未登记  |
| 19304 | 秦树礼  | xxx             | 1,215 | 未登记  |
| 19305 | 刘志远  | 110106210210xxx | 1,215 | 未登记  |
| 19306 | 刘志远  | 110106210210xxx | 1,215 | 未登记  |
| 19307 | 李桂森  | xxx             | 1,215 | 未登记  |
| 19308 | 邱玲   | 110101610210xxx | 1,185 | 未登记  |
| 19309 | 台振林  | 370702520222xxx | 1,152 | 未登记  |
| 19310 | 史新纪  | 110102610219xxx | 1,144 | 未登记  |
| 19311 | 崔素芳  | 110102520117xxx | 1,013 | 未登记  |
| 19312 | 齐儒   | xxx             | 1,012 | 未登记  |
| 19313 | 翟文缙  | xxx             | 1,012 | 未登记  |
| 19314 | 段树仙  | xxx             | 1,012 | 未登记  |
| 19315 | 杨润民  | xxx             | 942   | 未登记  |
| 19316 | 汪林月  | 110101590728xxx | 921   | 未登记  |
| 19317 | 黄强   | 110104600409xxx | 910   | 未登记  |
| 19318 | 曹庆新  | 110105600101xxx | 893   | 未登记  |

| 序号    | 股东名称 | 身份证号            | 股份数 | 登记情况 |
|-------|------|-----------------|-----|------|
| 19319 | 齐志强  | 410105581007xxx | 769 | 未登记  |
| 19320 | 姚永增  | 110102200508xxx | 765 | 未登记  |
| 19321 | 王瑾   | 110108690723xxx | 765 | 未登记  |
| 19322 | 秦峰   | 110224690409xxx | 765 | 未登记  |
| 19323 | 李冰然  | 110102510805xxx | 765 | 未登记  |
| 19324 | 毛瞰   | 110108680404xxx | 765 | 未登记  |
| 19325 | 郑志强  | xxx             | 765 | 未登记  |
| 19326 | 张宾   | 110101740908xxx | 765 | 未登记  |
| 19327 | 吕卫荣  | xxx             | 765 | 未登记  |
| 19328 | 赵娟   | 110102590409xxx | 765 | 未登记  |
| 19329 | 宋晓强  | 110102690527xxx | 765 | 未登记  |
| 19330 | 刘金香  | 110103320307xxx | 765 | 未登记  |
| 19331 | 王子红  | 110106230213xxx | 765 | 未登记  |
| 19332 | 胡德淮  | 110102241003xxx | 765 | 未登记  |
| 19333 | 李兴旺  | 110101190228xxx | 765 | 未登记  |
| 19334 | 吴君男  | 110101580911xxx | 765 | 未登记  |
| 19335 | 吕中卉  | xxx             | 765 | 未登记  |
| 19336 | 彭永刚  | 110104550217xxx | 765 | 未登记  |
| 19337 | 周玉全  | 110108620327xxx | 765 | 未登记  |
| 19338 | 季孟峰  | 110108640207xxx | 765 | 未登记  |
| 19339 | 贾海涛  | 110106711220xxx | 765 | 未登记  |
| 19340 | 贾宜男  | 110101400418xxx | 765 | 未登记  |
| 19341 | 于连池  | 110101550801xxx | 765 | 未登记  |
| 19342 | 刘洪书  | 110103530719xxx | 765 | 未登记  |
| 19343 | 滕英敏  | 110105530504xxx | 765 | 未登记  |
| 19344 | 丛阳   | 110101650304xxx | 765 | 未登记  |
| 19345 | 赵宝   | 110105540310xxx | 765 | 未登记  |
| 19346 | 石鸿杰  | 110103520104xxx | 765 | 未登记  |
| 19347 | 绳靖冬  | 110102671105xxx | 765 | 未登记  |
| 19348 | 肖淑珍  | 110221590804xxx | 765 | 未登记  |

| 序号    | 股东名称 | 身份证号            | 股份数 | 登记情况 |
|-------|------|-----------------|-----|------|
| 19349 | 王凡   | 110102680807xxx | 765 | 未登记  |
| 19350 | 李淑敏  | 110108630203xxx | 765 | 未登记  |
| 19351 | 赵琛   | 110101561215xxx | 765 | 未登记  |
| 19352 | 路秀荣  | 110104640307xxx | 765 | 未登记  |
| 19353 | 管淑琴  | 110101491018xxx | 765 | 未登记  |
| 19354 | 张静文  | 110105530803xxx | 765 | 未登记  |
| 19355 | 刘永双  | 110221590516xxx | 765 | 未登记  |
| 19356 | 李钢   | 110101661031xxx | 765 | 未登记  |
| 19357 | 关健   | 110105700121xxx | 765 | 未登记  |
| 19358 | 何秀英  | 110104240306xxx | 719 | 未登记  |
| 19359 | 齐荣芳  | 110104260216xxx | 719 | 未登记  |
| 19360 | 吴立君  | 110106401116xxx | 708 | 未登记  |
| 19361 | 赵爱卿  | 110106471226xxx | 708 | 未登记  |
| 19362 | 徐凤霞  | xxx             | 667 | 未登记  |
| 19363 | 刘天峰  | xxx             | 667 | 未登记  |
| 19364 | 王路长  | xxx             | 667 | 未登记  |
| 19365 | 陈喜栋  | xxx             | 667 | 未登记  |
| 19366 | 高福文  | xxx             | 667 | 未登记  |
| 19367 | 田洁   | xxx             | 667 | 未登记  |
| 19368 | 徐彤   | 110108680329xxx | 638 | 未登记  |
| 19369 | 于大生  | 110108580727xxx | 638 | 未登记  |
| 19370 | 隗有荣  | xxx             | 638 | 未登记  |
| 19371 | 佟刚   | 110108650612xxx | 638 | 未登记  |
| 19372 | 田玉梅  | xxx             | 511 | 未登记  |
| 19373 | 杨华   | 110105421228xxx | 459 | 未登记  |
| 19374 | 杨家礼  | 110103530105xxx | 459 | 未登记  |
| 19375 | 臧智英  | 110101291208xxx | 459 | 未登记  |
| 19376 | 凌军   | 110223351212xxx | 459 | 未登记  |
| 19377 | 刘清   | 110102651128xxx | 446 | 未登记  |
| 19378 | 马文浩  | 110104500515xxx | 430 | 未登记  |



| 序号    | 股东名称 | 身份证号            | 股份数 | 登记情况 |
|-------|------|-----------------|-----|------|
| 19379 | 王双元  | 110102510509xxx | 430 | 未登记  |
| 19380 | 张珊   | xxx             | 430 | 未登记  |
| 19381 | 初新   | 110106661110xxx | 430 | 未登记  |
| 19382 | 彭维民  | xxx             | 430 | 未登记  |
| 19383 | 王崇广  | 110103510815xxx | 384 | 未登记  |
| 19384 | 王耐坚  | 110104350613xxx | 384 | 未登记  |
| 19385 | 张颖   | 110105410131xxx | 307 | 未登记  |
| 19386 | 黄臻   | 110105630904xxx | 307 | 未登记  |
| 19387 | 张园园  | 110101611226xxx | 205 | 未登记  |
| 19388 | 王耕勤  | 110105261210xxx | 205 | 未登记  |
| 19389 | 徐艳春  | 110105670319xxx | 154 | 未登记  |
| 19390 | 汤传锋  | xxx             | 154 | 未登记  |
| 19391 | 王    | 110102680527xxx | 154 | 未登记  |
| 19392 | 辛瑛   | 110105521217xxx | 124 | 未登记  |
| 19393 | 董连荣  | 110101420401xxx | 124 | 未登记  |
| 19394 | 侯家玉  | 110105431217xxx | 103 | 未登记  |
| 19395 | 钟庆云  | 110101420904xxx | 103 | 未登记  |
| 19396 | 夏勇   | 110105550529xxx | 103 | 未登记  |
| 19397 | 于晓文  | 110101540924xxx | 103 | 未登记  |
| 19398 | 赖立里  | 110105721014xxx | 103 | 未登记  |